

令和5年3月31日

新潟市長
中原 八一 様

令和5年度
新潟市新津地域学園体育施設等
事業計画書・収支計画書

秋葉区スポーツフィールド運営グループ
(環境をサポートする㈱きらめき/㈱丸富/山隆リコム㈱)

代表企業 環境をサポートする㈱きらめき
代表取締役社長 山田 茂孝

管理運営の基本方針

地域密着型の運営

スポーツを通して地域の健康増進・市民交流・防災活動に貢献します

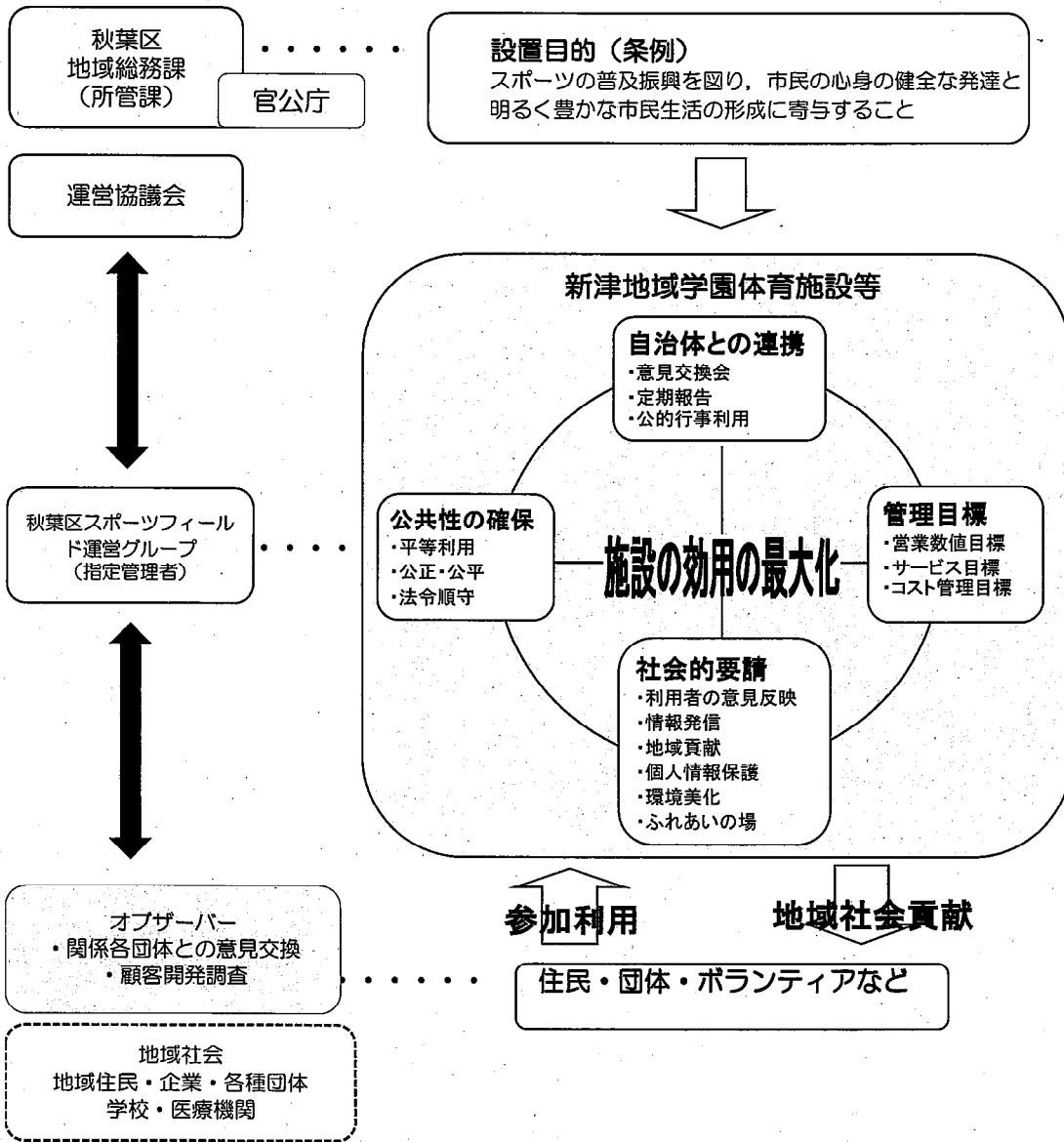

具体的施策

- 組織力をフル活用した包括的エリア管理(体育施設)
 - ・エリアマネージャー制の導入
 - ・山隆リコム(株)JV参加による迅速な対応
 - ・平等利用の確保
- 一般体育施設の維持管理
 - ・プロパティマネージャー制の導入
 - ・維持管理台帳によるデータストック
 - ・有資格者による品質維持活動
 - ・整備員のマルチスタッフ化
- 利用者サービスへの取り組み
 - ・高齢者向け健康教室及び生活習慣病予防事業の開催

経営理念・経営方針・具体的施策

1. 経営理念

- (1) 地域密着型の運営
スポーツを通して地域の健康増進・市民交流・防災活動に貢献します。

2. 経営方針

- (1) 各種スポーツ教室活動通じて地域の健康増進活動に貢献します
秋葉区の健康増進施策の方向性である、糖尿病予防、フレイル予防、認知症予防生活習慣病予防等の取り組みを行ってまいります。
- (2) スポーツ環境を整え、地域世代間交流に貢献します
地域交流の中心施設へと進化させるべく、地域世代間交流に貢献できる事業を展開します。
A) 主催スポーツ大会の開催 B) アスリート育成を目的とした教室事業 C) 地域とのふれあい事業
- (3) 公共施設の役割として地域の防災活動に貢献します
地域の防災や安全対策に貢献すべく、新津地域学園を中心として自治会他、各団体との情報共有・連携を深め地域防災活動の中心的施設へと進化させる取り組みを行ってまいります。
A) コミュニティ協議会との連携 B) 地域と連携した防災活動 C) AED講師の派遣

3. 具体的施策

- (1) エリアマネージャー制の導入
新潟市秋葉区、南区体育施設を一つのエリアとして捉えたエリアマネージャー制を導入します。これらの施設を統括的に管理し、サービスの標準化と不測の事態発生時には流動的に人員を動かすことによって柔軟かつ迅速な対応を行います。
- (2) 山隆リコム㈱JV参加による迅速な対応
施設設備修繕・緊急対応を担当する山隆リコム㈱はグループ企業も含め、施設から非常に近い距離に位置しているため迅速な対応が可能です。
- (3) 平等利用の確保
平等利用の原則を堅持しながら運営してまいります。社会全体で維持され、誰もが等しく受益できるサービス、「分け隔てのない便益の提供」であるユニバーサルサービスの実現に向けて下記の三原則に従い施設管理を行います。
【①地理的公平性 どこでも ②社会的公平性 誰でも ③金銭的公平性 均一料金】
- (4) プロパティマネージャー制の導入
施設維持管理業務を円滑化するため、各業務を統括的に把握するプロパティマネージャーを選任します。プロパティマネージャーは管理計画の実施状況、施設内の状況を把握し、各業務の監督・指示・指導を行います。また現場・所管課担当の意見・要望を的確に把握し、柔軟に対応するための直接窓口として連携を密にすることにより業務管理の統一化を図ります。
- (5) 維持管理台帳によるデータストック
施設管理長は維持管理の効率化を図るため維持管理台帳を作成し、データとして蓄積します。蓄積されたデータはプロパティマネージャーと共有化し、施設管理計画、修繕計画に反映することで維持管理業務の効率化につなげます。
- (6) 有資格者による品質維持活動
管理員に適切な整備方法の講習会を開き、常に万全な状態を保つとともに、上級体育施設管理士を常駐させ、チェック・指導にあたります。また、緑地・公園管理についても、公園管理運営士が適正な維持管理計画の立案・チェック・指導にあたります。
- (7) 整備員のマルチスタッフ化
新津金屋運動広場・阿賀野川水辺プラザ公園・東町庭球場・東部運動広場を柔軟にフットワーク良く行き来し、効率的メンテナンスを実施します。
- (8) 高齢者向け健康教室及び生活習慣病予防事業の開催
秋葉区の健康増進施策である、糖尿病予防、フレイル予防、認知症予防、生活習慣病予防等の取組を行ってまいります。

令和5年度の目標設定について

1. 目標設定

以下の項目にて具体的な数値を目標設定し、月例にて秋葉区地域総務課に報告、進捗管理を行います。
(公共の施設の利用促進、公の施設目標管理型評価の目標実現のため)

※1月2月3月実績は見込み

令和4年度新津地域学園 利用人数実績

区分	4月	5月	6月	7月	8月	9月	10月	11月	12月	1月	2月	3月	小計
体育館	1,147	1,531	1,118	627	549	771	1,608	1,966	1,275	1,790	1,768	1,000	15,150
相撲場	0	127	141	92	34	148	146	72	56	0	44	20	880
弓道場	614	1,025	266	459	522	297	389	1,216	228	610	720	500	6,846
庭球場	684	631	743	1,014	852	955	972	429	19	20	20	40	6,379
小計	2,445	3,314	2,268	2,192	1,957	2,171	3,115	3,683	1,578	2,420	2,552	1,560	29,255
東町庭球場	47	317	260	301	153	95	235	121	0	0	0	10	1,539
小計	47	317	260	301	153	95	235	121	0	0	0	10	1,539
東部運動広場 野球場	431	297	130	339	74	236	342	113	0	0	0	30	1,992
東部運動広場 多目的	370	171	297	745	307	181	304	113	0	0	0	30	2,518
東部運動広場 庭球場													
小計	801	468	427	1,084	381	417	646	226	0	0	0	60	4,510
合計	3,293	4,099	2,955	3,577	2,491	2,683	3,996	4,030	1,578	2,420	2,552	1,630	35,304

令和5年度新津地域学園 利用人数目標

区分	4月	5月	6月	7月	8月	9月	10月	11月	12月	1月	2月	3月	小計
体育館	1,500	2,800	2,800	2,600	1,500	1,700	1,800	2,000	1,700	1,800	1,200	1,330	22,730
相撲場	130	130	145	100	35	150	140	40	30	0	0	20	920
弓道場	715	1,800	1,750	550	870	450	400	850	350	720	550	750	9,755
庭球場	800	900	900	1,000	900	985	950	400	45	10	10	100	7,000
小計	3,145	5,630	5,595	4,250	3,305	3,285	3,290	3,290	2,125	2,530	1,760	2,200	40,405
東町庭球場	160	250	200	230	230	230	180	120	0	0	0	0	1,600
小計	160	250	200	230	230	230	180	120	0	0	0	0	1,600
東部運動広場 野球場	300	500	550	550	500	450	400	250	100	0	0	0	3,600
東部運動広場 多目的	530	780	750	900	750	760	460	210	60	0	0	0	5,200
東部運動広場 庭球場													
小計	830	1,280	1,300	1,450	1,250	1,210	860	460	160	0	0	0	8,800
合計	4,135	7,160	7,095	5,990	4,785	4,725	4,390	3,870	2,285	2,530	1,760	2,200	50,895

令和4年度新津地域学園 利用料収入実績

区分	4月	5月	6月	7月	8月	9月	10月	11月	12月	1月	2月	3月	小計
体育館	100,525	139,375	129,150	56,425	70,350	60,300	100,400	80,700	94,200	117,000	4,000	60,000	1,012,425
相撲場	0	0	0	0	0	0	0	0	0	0	0	0	0
弓道場	84,045	93,785	33,590	43,840	137,410	17,810	87,820	38,480	17,480	66,000	11,000	11,000	642,260
庭球場	187,560	180,880	186,060	181,520	178,820	153,700	160,880	88,180	7,600	9,600	0	20,000	1,354,800
小計	372,130	414,040	348,800	281,785	386,580	231,810	349,100	207,360	119,280	192,600	15,000	91,000	3,009,485
東町庭球場	15,900	52,350	34,800	27,000	21,750	8,100	21,300	11,100	0	0	0	0	192,300
小計	15,900	52,350	34,800	27,000	21,750	8,100	21,300	11,100	0	0	0	0	192,300
東部運動広場 野球場	41,000	51,300	30,200	57,600	22,000	39,400	47,200	34,400	0	0	0	0	323,100
東部運動広場 多目的	41,000	51,300	30,200	57,600	22,000	39,400	47,200	34,400	0	0	0	0	323,100
東部運動広場 庭球場													
小計	82,000	102,600	60,400	114,600	44,000	78,800	94,400	68,800	0	0	0	0	646,200
合計	429,030	517,690	413,800	366,385	430,330	279,310	417,600	252,860	119,280	192,600	15,000	91,000	3,524,885

令和5年度新津地域学園 利用料収入目標

区分	4月	5月	6月	7月	8月	9月	10月	11月	12月	1月	2月	3月	小計
体育館	84,000	90,000	75,000	88,000	85,000	95,000	80,000	103,000	101,000	110,000	90,000	76,000	1,077,000
相撲場	0	0	0	0	0	0	0	0	0	0	0	0	0
弓道場	100,000	130,000	50,000	55,000	56,000	50,000	50,000	50,000	50,000	50,000	43,000	36,000	720,000
庭球場	230,000	220,000	270,000	200,000	200,000	198,000	185,000	160,000	40,000	15,000	10,000	50,000	1,778,000
小計	414,000	440,000	395,000	343,000	341,000	343,000	315,000	313,000	191,000	175,000	143,000	162,000	3,575,000
東町庭球場	16,400	53,000	35,000	29,500	22,000	12,000	22,000	12,000	0	0	0	0	201,900
小計	16,400	53,000	35,000	29,500	22,000	12,000	22,000	12,000	0	0	0	0	201,900
東部運動広場 野球場	48,000	50,000	43,000	51,000	26,000	39,000	46,000	21,000	6,000	0	0	0	330,000
東部運動広場 多目的	48,000	50,000	43,000	51,000	26,000	39,000	46,000	21,000	6,000	0	0	0	330,000
東部運動広場 庭球場													
小計	96,000	100,000	86,000	102,000	52,000	78,000	92,000	47,000	12,000	0	0	0	660,000
合計	478,400	543,000	473,000	423,500	399,000	394,000	383,000	346,000	197,000	175,000	143,000	162,000	4,108,900

顧客満足向上目標

【顧客満足度向上のための目標】

※1月2月3月実績は見込み

	令和5年度目標	令和4年度実績	目標比	令和4年度目標
ホームページアクセス件数 (件)	6,000	5,637	94%	5,000
イベント・教室開催数 (回)	100	91	91%	100
イベント・教室集客数 (人)	1,500	788	53%	1,500
アンケート回収 (枚)	120	113	94%	100
意見交換会 (回)	1	1	100%	1
研修・講習など (回)	3	3	100%	3

自主事業予定

5月	近隣放課後児童クラブとの交流事業 さつまいも植えのため土掘り
6月	近隣放課後児童クラブとの交流事業 さつまいも苗植え
6月	近隣放課後児童クラブによる花いっぱいイベント 地域の児童による花植えを通して環境美化と施設への親しみの醸成
10月	近隣放課後児童クラブとの交流事業 さつまいも収穫
通年	健康教室 (5~7月・9月~10月) フリーピクス等 (木曜日)
通年	各種教室・イベント開催 フロアカーリング (木曜日4月~9月 金曜日10月~3月)
通年	AED講習会 利用団体、自治体の依頼によりAED講習会を実施
4~12月	清涼飲料水の販売 清涼飲料水の販売

令和5年度の目標設定について

2. 目標設定

以下の項目にて具体的な数値を目標設定し、月例にて秋葉区地域総務課に報告、進捗管理を行います。

利用人数・利用料目標

(公共の施設の利用促進、公の施設目標管理型評価の目標実現のため)

※1月2月3月実績は見込み

令和4年度新津金屋運動広場等 利用人数実績

(単位:人)

区分	4月	5月	6月	7月	8月	9月	10月	11月	12月	1月	2月	3月	小計
野球場	643	1,131	1,101	1,526	818	1,292	1,254	581	0	0	0	260	8,606
多目的広場	0	936	570	861	347	851	685	326	0	0	0	350	4,926
水辺プラザ公園	470	1,097	762	855	41	972	315	0					4,512
合計	1,113	3,164	2,433	3,242	1,206	3,115	2,254	907	0	0	0	610	18,044

令和5年度新津金屋運動広場等 利用人数目標

(単位:人)

区分	4月	5月	6月	7月	8月	9月	10月	11月	12月	1月	2月	3月	小計
野球場	1,200	1,300	1,300	1,500	1,700	1,600	1,400	600	0	0	0	400	11,000
多目的広場	0	1,200	1,200	1,400	1,200	1,600	1,300	800	0	0	0	300	9,000
水辺プラザ公園	850	1,000	1,200	1,350	1,300	1,300	600	400					8,000
合計	2,050	3,500	3,700	4,250	4,200	4,500	3,300	1,800	0	0	0	700	28,000

令和4年度新津金屋運動広場等 利用料金収入実績

(単位:円)

区分	4月	5月	6月	7月	8月	9月	10月	11月	12月	1月	2月	3月	小計
野球場	98,000	92,700	65,300	92,800	65,200	130,900	113,000	120,800	0	0	0	54,000	832,700
多目的広場	0	49,800	49,000	62,800	30,800	20,000	47,000	32,000	0	0	0	68,000	359,400
合計	98,000	142,500	114,300	155,600	96,000	150,900	160,000	152,800	0	0	0	122,000	1,192,100

令和5年度新津金屋運動広場等 利用料金収入目標

(単位:円)

区分	4月	5月	6月	7月	8月	9月	10月	11月	12月	1月	2月	3月	小計
野球場	110,000	111,000	120,000	120,000	120,000	110,000	120,000	100,000	0	0	0	50,000	961,000
多目的広場	0	70,000	60,000	70,000	50,000	60,000	60,000	50,000	0	0	0	30,000	450,000
合計	110,000	181,000	180,000	190,000	170,000	170,000	180,000	150,000	0	0	0	80,000	1,411,000

顧客満足向上目標

【顧客満足度向上のための目標】

※3月実績は見込み

	令和5年度目標	令和4年度実績	目標比	令和4年度目標
イベント・教室開催数 (回)	4	4	100%	4
イベント・教室集客数 (人)	930	887	95%	930
アンケート回収 (枚)	80	66	83%	60
意見交換会 (回)	1	1	100%	1
研修・講習など (回)	6	6	100%	6

自主事業予定

地元野球連盟の協力を得て、冠大会を開催します。また、野球教室の開催及び地域世代間交流に貢献出来る自主事業を行います。

5月	園児による花いっぱいイベント 地域の保育園児による花植えを通して環境美化と施設への親しみの醸成
10月	地域振興野球大会 秋葉区および近郊の小中学生を対象とした野球大会(秋葉区スポーツフィールドカップ、ドリームカップ)
12月	野球教室 元プロ野球選手を招き、秋葉区近郊の学童野球加入者を対象とした野球教室を開催
通年	各種教室・イベント開催 秋葉区近郊の小中学生を対象としたスポーツ教室
4~11月	スポーツライン及び清涼飲料水の販売 場内利用時に使用するスポーツラインの販売や自動販売機による清涼飲料水の販売

人員体制と緊急連絡体制

3. 運営組織構成と人員体制

(1) 運営組織構成と人員配置

新津地域学園体育施設等 管理運営組織表

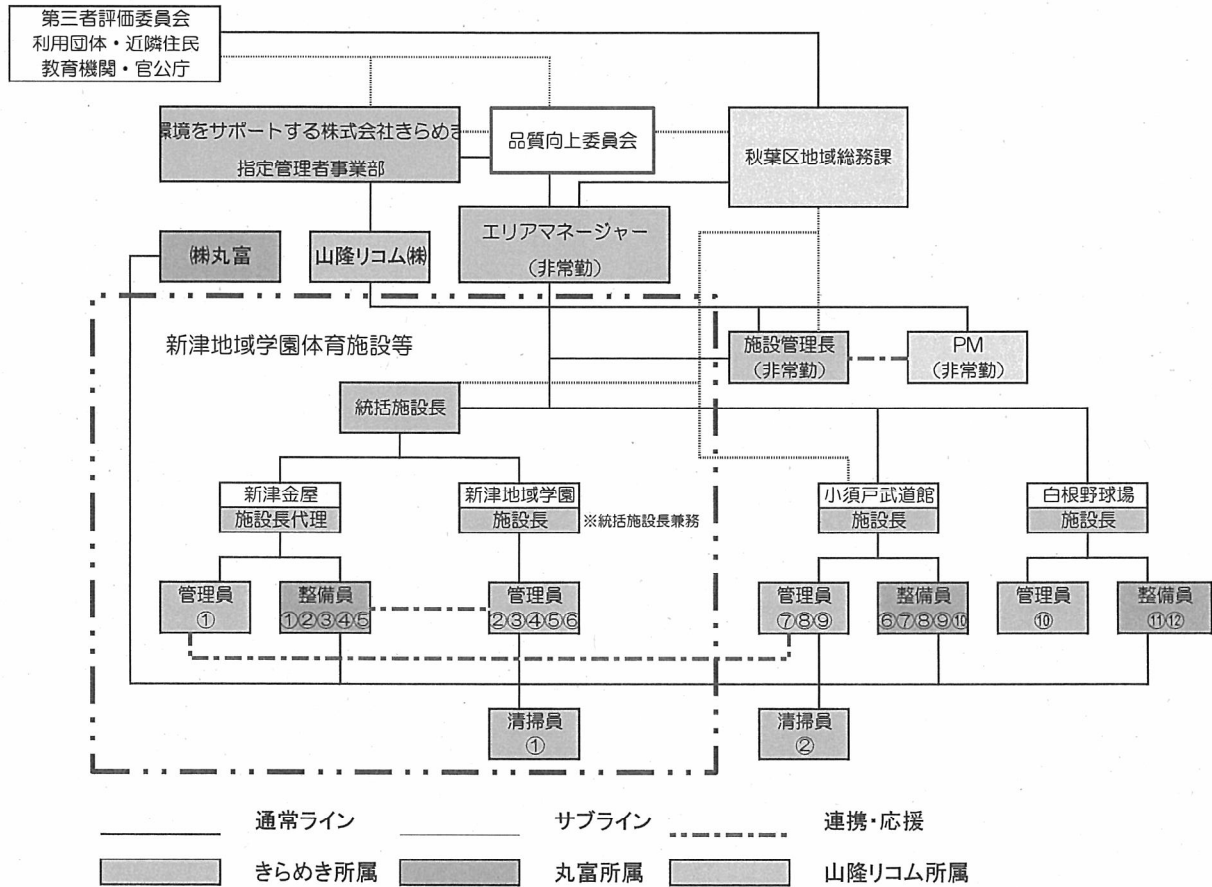

新津地域学園体育施設等 緊急連絡体制図

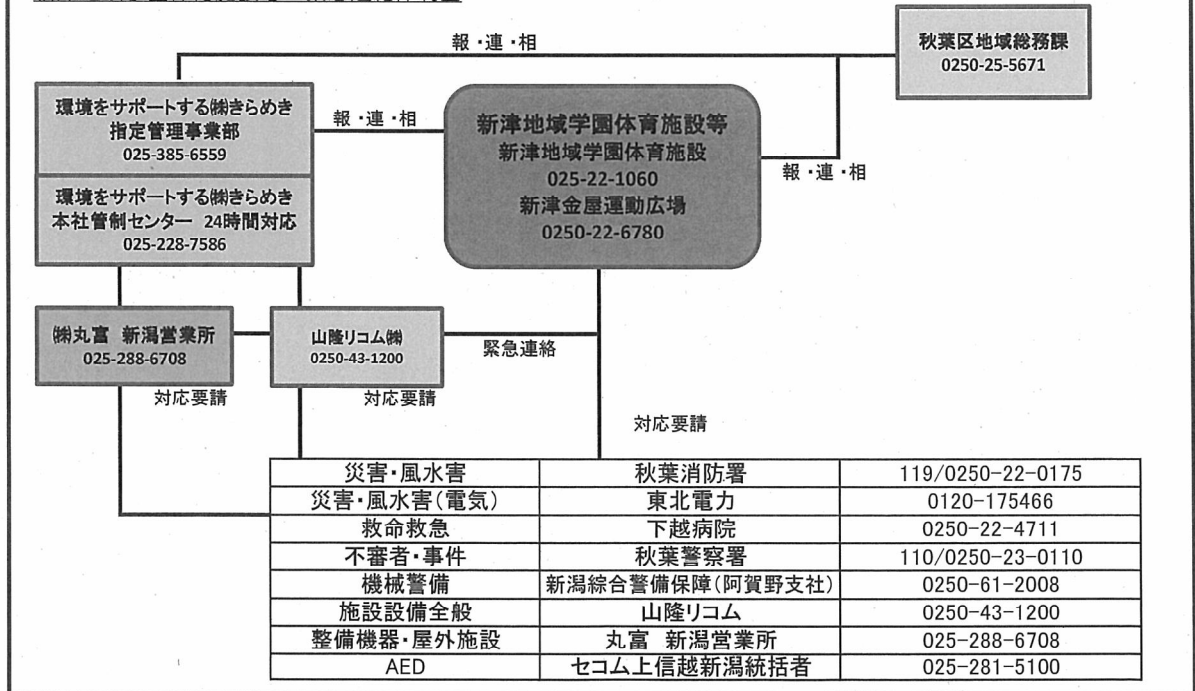

新津金屋運動広場 維持管理業務計画書

現場名:新潟市新津金屋運動広場等

【清掃管理業務】	頻度	4月	5月	6月	7月	8月	9月	10月	11月	12月	1月	2月	3月
(1) 日常一般清掃	1/日	○	○	○	○	○	○	○	○	○	○	○	○
(2) 床面清掃	2/年					○						○	
(3) 床面清掃ワックス仕上げ	1/年											○	
(4) 窓ガラス・サッシ清掃	1/年											○	
(5) カーペットクリーニング	1/年											○	
(6) 廃棄物運搬処理業務	3~4/年			○			○			○			○
【設備等管理業務】	頻度	4月	5月	6月	7月	8月	9月	10月	11月	12月	1月	2月	3月
(1) 消防用設備等機器点検	2/年						○						○
(2) 消防用設備等総合点検	1/年												○
(3) 防火対象物定期点検	1/月	○	○	○	○	○	○	○	○	○	○	○	○
(4) 防火対象物総合点検	1/年												○
(5) 浄化槽点検(201人合併)	1/2週	○	○	○	○	○	○	○	○	○	○	○	○
(6) 浄化槽清掃	1/年								○				
(7) 浄化槽11条点検	1/年					○							
(8) 自家用電気工作物月次点検	6/年	○		○		○		○		○		○	
(9) 自家用電気工作物年次点検	1/年							○					
(10) 建築設備定期点検	1/年								○				
(11) 機械警備	1/日	○	○	○	○	○	○	○	○	○	○	○	○
(12) AED日常点検	1/日	○	○	○	○	○	○	○	○	○	○	○	○
【施設整備業務】	頻度	4月	5月	6月	7月	8月	9月	10月	11月	12月	1月	2月	3月
(1) 内野グラウンド大規模整備	1/年					○							
(2) 内野整備	適宜実施	○	○	○	○	○	○	○	○				○
(3) 野球場内芝生維持管理	適宜実施	○	○	○	○	○	○	○	○				○
(4) 野球場芝生スタンド芝生維持管理	適宜実施	○	○	○	○	○	○	○	○				○
(5) 野球場周辺除草	適宜実施	○	○	○	○	○	○	○	○				○
(6) 多目的広場芝生維持管理	適宜実施	○	○				○	○	○				○
(7) 多目的グラウンドトラック整備	適宜実施	○	○	○	○	○	○	○	○				○
(8) 多目的グラウンド観覧席除草	適宜実施	○	○	○	○	○	○	○	○				○
(9) 樹木維持管理	適宜実施	○	○	○	○	○	○	○	○				○
(10) 水辺プラザ芝生維持管理	適宜実施	○	○	○	○	○	○	○	○				○