

令和6年2月29日以降適用

土木工事等設計（公表）単価表

新潟市

新潟市土木工事等設計（公表）単価表について

1. はじめに

「新潟市土木工事等設計（公表）単価表」（以下、「単価表」という。）は、新潟市が発注する公共工事の積算に用いる設計単価のうち、新潟県土木部等が独自に調査したものを新潟市が協定により使用している単価の一覧表であり、個々の契約における単価を拘束するものではありません。

なお、単価には消費税は含まれておりません。

2. 掲載内容

（一財）建設物価調査会及び（一財）経済調査会から市販されている「月刊建設物価（Web建設物価含む）」、「月刊積算資料（積算資料電子版を含む）」、「季刊土木コスト情報」、「季刊土木施工単価」（以下、「物価資料」という。）に掲載されていない単価を掲載しています。

単価欄に「物価資料」と記載されているものは、材料単価は物価資料「2月号」の単価であり、市場単価及び標準単価は物価資料「秋号」の単価を採用しています。また、両調査会の物価資料に掲載されている場合は別表のとおりとします。（ただし施工パッケージで用いる東京単価については、国土交通省 国土技術政策総合研究所ホームページ掲載の「代表材料規格の基準単価作成方法について」（令和5年度4月適用分）に基づき作成しています。農地積算で使用する機械損料は「令和4年度土地改良工事積算基準（機械経費）」の供用日当たり換算値損料値（15欄）に基づいて作成しています。）また、物価資料での掲載名称は別途付録を参照してください。

3. 公共工事設計労務単価について

- 1 公共工事設計労務単価は、公共工事の工事費の積算に用いるためのものである。
- 2 本単価は、所定労働時間内8時間当たりの単価である。
- 3 時間外、休日及び深夜の労働についての割増賃金、各職種の通常の作業条件または作業内容を超えた労働に対する手当等は含まれていない。
- 4 本単価は労働者に支払われる賃金に係わるものであり、現場管理費（法定福利費の事業主負担額、研修訓練等に要する費用等）及び一般管理費等の諸経費は含まれていない。（例えば、交通誘導警備員の単価については、警備会社に必要な諸経費は含まれていない。）
- 5 法定福利費の事業主負担額、研修訓練等に要する費用等は、積算上、現場管理費等に含まれている。

4. その他

- (1) この単価表の無断転載、複製、電磁媒体等に加工すること及び二次的著作物の作成・販売を禁止します。
- (2) 単価表は、令和6年2月29日以降に入札の公告または入札の通知を行う請負工事及び業務委託に適用します。
（積算書の単価適用日の表示は、R06.02.20）
- (3) 単価表の使用、あるいは使用不能における結果として生じた直接的・間接的な損害・損失等に関しては、一切の責任を負いかねます。
- (4) 入札案件に係わる単価については、各発注部署にお問い合わせ下さい。

別表

| 掲載地区の組み合わせ | | 採用単価 |
|------------|----------------|--------------------------|
| A※ | B※ | |
| 新潟 | 北陸 | AとBの平均値 |
| 新潟 | 全国 | |
| 北陸 | 全国 | |
| 東京 | 東京 | |
| 関東 | 関東 | |
| 東京 | 関東 | |
| 新潟 | 東京 又は 関東 | Aの掲載単価 (新潟を含む地区単価を採用) |
| 北陸 | | |
| 全国 | | |

※Aが「建設物価」の場合、Bは「積算資料」

Aが「積算資料」の場合、Bは「建設物価」

なお、採用する掲載地区の単価値が「－」又は「…」と掲載されている場合の取扱いは、積算基準[1 一般土木]県版(新潟県土木部)による。この場合の単価値決定根拠は、閲覧用設計書から確認すること。

目次

| | | | | |
|----|---|----|-----------------------------------|-----|
| 1 | — | 1 | 土砂単価 | 1 |
| 1 | — | 2 | 建設発生土改良土単価（受入・改良・販売・積込） | 4 |
| 1 | — | 3 | 建設汚泥改良土単価 | 7 |
| 2 | — | 1 | コンクリート廃材引取プラント | 8 |
| 2 | — | 2 | アスファルト廃材引取プラント | 11 |
| 3 | | | 舗装版切断濁水処理 | 13 |
| 4 | | | 地区別資材単価地区コード表 | 14 |
| 5 | | | 生コンクリート道路渡し単価 | 16 |
| 6 | | | 石材道路渡し単価 | 38 |
| 7 | | | アスファルト混合物道路渡し単価 | 44 |
| 8 | | | 公共工事設計労務単価 | 48 |
| 9 | — | 1 | 共通資材（鋼材（月積契約）） | 51 |
| 9 | — | 2 | 共通資材（鋼材） | 54 |
| 9 | — | 3 | 共通資材（鋼材二次製品） | 60 |
| 9 | — | 4 | 共通資材（セメント、生コン、骨材） | 64 |
| 9 | — | 5 | 共通資材（コンクリート矢板・杭） | 65 |
| 9 | — | 6 | 共通資材（仮設材） | 66 |
| 9 | — | 7 | 共通資材（型枠材） | 66 |
| 9 | — | 8 | 共通資材（木材） | 67 |
| 9 | — | 9 | 共通資材（塗料） | 72 |
| 9 | — | 10 | 共通資材（運賃） | 75 |
| 10 | — | 1 | 土木資材（道路資材） | 77 |
| 10 | — | 2 | 土木資材（上下水道資材） | 93 |
| 10 | — | 3 | 土木資材（橋梁・トンネル資材） | 99 |
| 10 | — | 4 | 土木資材（河川・港湾資材） | 112 |
| 10 | — | 5 | 土木資材（一般土木資材） | 118 |
| 10 | — | 6 | 土木資材（農業用資材） | 126 |
| 10 | — | 7 | 土木資材（造園・緑化資材） | 133 |
| 10 | — | 8 | 土木資材（消雪パイプ資材（電気・機械設備以外）） | 135 |
| 11 | — | 1 | 建築資材（組積材、耐熱・耐火材） | 136 |
| 11 | — | 2 | 建築資材（防水材） | 136 |
| 11 | — | 3 | 建築資材（建築金物） | 136 |
| 11 | — | 4 | 建築資材（内外装材） | 136 |
| 11 | — | 5 | 建築資材（外構装材） | 137 |
| 12 | — | 1 | 電気設備資材（電線、ケーブル） | 139 |
| 12 | — | 2 | 電気設備資材（配線材料） | 143 |
| 12 | — | 3 | 電気設備資材（電線管路材） | 143 |
| 12 | — | 4 | 電気設備資材（共同溝用資材） | 145 |
| 12 | — | 5 | 電気設備資材（電力・配電制御機器） | 150 |
| 12 | — | 6 | 電気設備資材（配線・照明器具） | 151 |
| 12 | — | 7 | 電気設備資材（ポール、装柱・架線金具） | 155 |
| 12 | — | 8 | 電気設備資材（ハンドホール、避雷針） | 159 |
| 12 | — | 9 | 電気設備資材（消雪パイプ電気設備） | 160 |
| 13 | — | 1 | 機械設備資材（配管材） | 161 |
| 13 | — | 2 | 機械設備資材（ポンプ） | 173 |
| 13 | — | 3 | 機械設備資材（ゲート） | 178 |
| 13 | — | 4 | 機械設備資材（除塵機） | 179 |
| 13 | — | 5 | 機械設備資材（ダクト、制御機器） | 179 |
| 14 | — | 1 | 賃貸料金、工具類、薬品、燃料、スクラップ（各種賃貸料金） | 180 |
| 14 | — | 2 | 賃貸料金、工具類、薬品、燃料、スクラップ（工具類） | 192 |
| 14 | — | 3 | 賃貸料金、工具類、薬品、燃料、スクラップ（燃料、スクラップ） | 196 |
| 14 | — | 4 | 賃貸料金、工具類、薬品、燃料、スクラップ（地質調査・土質試験） | 198 |
| 14 | — | 5 | 賃貸料金、工具類、薬品、燃料、スクラップ（電力料金） | 199 |
| 15 | — | 1 | Made in 新潟 関係資材（ネプラス工法） | 200 |
| 15 | — | 2 | Made in 新潟 関係資材（ユニバーサルゲージング） | 201 |
| 15 | — | 3 | Made in 新潟 関係資材（安全・安価な堆肥） | 203 |
| 15 | — | 4 | Made in 新潟 関係資材（無機系固化材と高分散性粉末凝集剤） | 203 |
| 15 | — | 5 | Made in 新潟 関係資材（グレーチングストッパー工法） | 203 |
| 15 | — | 6 | Made in 新潟 関係資材（FC（ファルコン）機械化工法） | 203 |
| 15 | — | 7 | Made in 新潟 関係資材（多機能排水柵） | 204 |
| 15 | — | 8 | Made in 新潟 関係資材（農業用空気弁） | 204 |
| 15 | — | 9 | Made in 新潟 関係資材（HSYフィルター） | 204 |
| 15 | — | 10 | Made in 新潟 関係資材（消融雪用資材） | 204 |
| 15 | — | 11 | Made in 新潟 関係資材（フレキストガードレール基礎） | 204 |
| 15 | — | 12 | Made in 新潟 関係資材（ポリエチレン製U字溝専用柵） | 204 |
| 16 | — | 1 | 市場単価・鉄筋工 | 205 |
| 16 | — | 2 | 市場単価・インターロッキングブロック工 | 205 |
| 16 | — | 3 | 市場単価・防護柵設置工（ガードレール） | 205 |
| 16 | — | 4 | 市場単価・防護柵設置工（ガードパイプ） | 207 |

| | | | | |
|----|---|----|------------------------------------|-----|
| 16 | - | 5 | 市場単価・防護柵設置工（横断・転落防止柵） | 207 |
| 16 | - | 6 | 市場単価・防護柵設置工（落石防護柵） | 207 |
| 16 | - | 7 | 市場単価・防護柵設置工（落石防止網） | 208 |
| 16 | - | 8 | 市場単価・法面工 | 208 |
| 16 | - | 9 | 市場単価・道路植栽工 | 209 |
| 16 | - | 10 | 市場単価・橋梁付属物工 | 210 |
| 16 | - | 11 | 市場単価・薄層カラー舗装工 | 210 |
| 16 | - | 12 | 市場単価・道路標識設置工 | 211 |
| 16 | - | 13 | 市場単価・道路付属物設置工 | 212 |
| 16 | - | 14 | 市場単価・公園植栽工 | 214 |
| 16 | - | 15 | 市場単価・吹付砕工 | 214 |
| 16 | - | 16 | 市場単価・軟弱地盤処理工 | 214 |
| 16 | - | 17 | 市場単価・橋面防水工 | 214 |
| 16 | - | 18 | 市場単価・鉄筋挿入工 | 214 |
| 16 | - | 19 | 市場単価・グルーピング工 | 215 |
| 16 | - | 20 | 市場単価・コンクリート表面処理工（ウォーターゾット工） | 215 |
| 17 | | | 市場単価・地質調査 | 215 |
| 18 | - | 1 | 市場単価・鉄筋工（港湾） | 217 |
| 18 | - | 2 | 市場単価・軟弱地盤処理工（港湾） | 217 |
| 18 | - | 3 | 市場単価・型枠工（港湾） | 217 |
| 18 | - | 4 | 市場単価・底面工（港湾） | 218 |
| 18 | - | 5 | 市場単価・枠組足場・内足場（港湾） | 218 |
| 18 | - | 6 | 市場単価・コンクリート打設工（港湾） | 218 |
| 18 | - | 7 | 市場単価・係船柱取付・撤去工（港湾） | 218 |
| 18 | - | 8 | 市場単価・防舷材取付・撤去工（港湾） | 219 |
| 18 | - | 9 | 市場単価・車止・縁金物製作・取付・撤去工（港湾） | 219 |
| 18 | - | 10 | 市場単価・止水板工（港湾） | 219 |
| 18 | - | 11 | 市場単価・上蓋工（港湾） | 219 |
| 18 | - | 12 | 市場単価・電気防食工（港湾） | 220 |
| 18 | - | 13 | 市場単価・港湾構造物塗装工（港湾） | 220 |
| 18 | - | 14 | 市場単価・支保工（港湾） | 220 |
| 18 | - | 15 | 市場単価・マット工（港湾） | 220 |
| 18 | - | 16 | 市場単価・吊鉄筋工（港湾） | 220 |
| 18 | - | 17 | 市場単価・防砂目地工（港湾） | 220 |
| 18 | - | 18 | 市場単価・吸出し防止工（港湾） | 220 |
| 18 | - | 19 | 市場単価・現場鋼材溶接工（港湾） | 221 |
| 18 | - | 20 | 市場単価・現場鋼材切断工（港湾） | 221 |
| 18 | - | 21 | 市場単価・汚濁防止膜工（港湾） | 222 |
| 18 | - | 22 | 市場単価・汚濁防止枠工（港湾） | 222 |
| 18 | - | 23 | 市場単価・かき落とし工（港湾） | 222 |
| 18 | - | 24 | 市場単価・伸縮目地工（港湾） | 222 |
| 18 | - | 25 | 市場単価・灯浮標設置撤去工（港湾） | 222 |
| 18 | - | 26 | 市場単価・ペトロラタム被覆工（港湾） | 222 |
| 18 | - | 27 | 市場単価・消波工（港湾） | 223 |
| 19 | | | 市場単価・下水道 | 223 |
| 20 | | | 委託労務コード表（土木部適用） | 224 |
| 21 | | | 設計業務委託等技術者単価 | 226 |
| 22 | - | 1 | 委託関係材料単価（委託共通単価） | 229 |
| 22 | - | 2 | 委託関係材料単価（測量関係材料単価） | 230 |
| 22 | - | 3 | 委託関係材料単価（調査関係材料単価） | 231 |
| 22 | - | 4 | 委託関係材料単価（測量・調査関係機械器具損料） | 233 |
| 22 | - | 5 | 委託関係材料単価（解析等単価） | 234 |
| 22 | - | 6 | 委託関係材料単価（道路台帳補正審査費） | 234 |
| 22 | - | 7 | 委託関係材料単価（地すべり調査関係） | 234 |
| 23 | | | 単位水量測定費 | 234 |
| 24 | | | 新潟県CALSシステム利用料 | 234 |
| 25 | | | ICT建設機械経費 | 235 |
| 26 | - | 1 | 共通資材（鋼材）（港湾） | 236 |
| 26 | - | 2 | 共通資材（仮設材）（港湾） | 236 |
| 26 | - | 3 | 共通資材（木材）（港湾） | 236 |
| 26 | - | 4 | 共通資材（塗料）（港湾） | 237 |
| 26 | - | 5 | 土木資材（道路資材）（港湾） | 237 |
| 26 | - | 6 | 土木資材（河川・港湾資材）（港湾） | 237 |
| 26 | - | 7 | 賃貸料金、工具類、薬品、燃料、スクラップ（各種賃貸料金）（港湾） | 238 |
| 26 | - | 8 | 賃貸料金、工具類、薬品、燃料、スクラップ（工具類）（港湾） | 239 |
| 26 | - | 9 | 賃貸料金、工具類、薬品、燃料、スクラップ（燃料、スクラップ）（港湾） | 239 |
| 27 | | | 標準単価 | 240 |
| 28 | | | 施工パッケージで用いる東京単価 | 267 |

参考資料

| | |
|-----------------|-----|
| [機器類仕様] | 277 |
| [自動運転機器の価格内訳] | 287 |
| [貨物自動車運送事業運賃料金] | 289 |

1-1 土砂単価

| 土場地域 | 品名 | 地山単価 (円/m ³) | 土場名 | 会社名 | 連絡先 | 電話番号 | 埋蔵量 (m ³) | 摘要(参考値) |
|------|---------|-----------------------------|-------------|--------------|--------------------|---------------|--------------------------|------------|
| 村 上 | マサ土 | 1,920 | 岩ヶ崎 | ㈱高建 | 村上市里木庄43-3 | 0254-60-1300 | 530,000 | CBR=100.1% |
| | 砕混じり土 | 1,800 | 宮ノ下 | ㈱高建 | 村上市里木庄43-3 | 0254-60-1300 | 540,000 | CBR=72.0% |
| | 砕混じり土 | 1,200 | 猿沢 | ㈱日本建機 | 村上市佐々木888-1 | 0254-62-4044 | 146,000 | CBR=75.9% |
| | 砕混じり土 | 1,200 | 中浜 | 福田石材㈱ | 村上市中浜1006-23 | 0254-77-2258 | 80,000 | CBR=120.2% |
| | 岩砕混じり土 | 2,040 | 寺尾 | 村上建設資材㈱ | 村上市羽下ヶ瀬2073 | 0254-53-3270 | 150,000 | CBR=41.5% |
| | 砂質土 | 1,800 | 寺尾 | 村上建設資材㈱ | 村上市羽下ヶ瀬2073 | 0254-53-3270 | 30,000 | CBR=68.9% |
| | 真砂土 | 1,680 | 坂井 | 信越建設工業㈱ | 胎内市羽黒1323 | 0254-43-5672 | 200,000 | CBR=37.9% |
| | 機械通し真砂土 | 3,000 | 坂井 | 信越建設工業㈱ | 胎内市羽黒1323 | 0254-43-5672 | 5,000 | CBR=4.9% |
| | 山砂 | 2,760 | 富岡 | 信越建設工業㈱ | 胎内市羽黒1323 | 0254-43-5672 | 60,000 | CBR=20.9% |
| | 真砂土 | 1,308 | 箱岩 | 秋葉建設興業㈱ | 新潟市秋葉区程島1962-3 | 0250-22-4043 | 50,000 | CBR=36.9% |
| 新発田 | 真砂土 | 1,308 | 笹神 | ㈱丸繁建設 | 新潟市西区中権寺2800 | 025-263-1515 | 269,878 | CBR=102.0% |
| | 真砂土 | 1,500 | 石間・小松 | ㈱ユタカ商会 | 新潟市秋葉区新町3-13-16 | 0250-24-1121 | 2,559,000 | CBR=64.5% |
| | 粘性土 | 1,625 | 羽多屋 | ㈱遠清商事 | 阿賀野市保田908番地 | 0250-68-2744 | 500 | |
| | 砂質土 | 960 | 羽多屋 | ㈱遠清商事 | 阿賀野市保田908番地 | 0250-68-2744 | 30,000 | CBR=37.7% |
| | 真砂土 | 1,032 | 若荷谷 | ㈱古田興業 | 新潟市北区葛塚3495 | 025-386-3825 | 156,000 | CBR=27.6% |
| | 山砂 | 1,200 | 竹俣万代 | 国原建設㈱ | 新潟市江南区若荷谷606番地 | 025-276-6196 | 680,000 | CBR=20.3% |
| | 山砂 | 978 | 金津白玉 | ㈱白玉興業 | 新潟市秋葉区古津1987番地 | 0250-24-1700 | 140,000 | CBR=30.9% |
| | 砂質土 | 978 | 金津白玉 | ㈱白玉興業 | 新潟市秋葉区古津1987番地 | 0250-24-1700 | 140,000 | CBR=31.8% |
| | 砂質土 | 984 | 天ヶ沢 | 天ヶ沢開発共同企業体 | 新潟市秋葉区程島1962番地3 | 0250-22-4043 | 35,000 | CBR=37.2% |
| | 粘性土 | 1,080 | 川内 | 福田石材㈱ | 五泉市川内字アマゴ1036 | 0250-47-2816 | 1,700,000 | CBR=74.7% |
| 津 川 | 粘性土 | 2,175 | 高松 | ㈱小林建材 | 五泉市愛宕丙145番地1 | 0250-58-6825 | 630,000 | |
| | 真砂土 | 1,500 | 石間・小松土場(石間) | ㈱ユタカ商会 | 新潟市秋葉区新町3-13-16 | 0250-24-1121 | 2,559,000 | CBR=64.5% |
| | 砕混土 | 2,040 | 谷花採石場 | ㈱早出川建設 | 五泉市論瀬8797-1 | 0250-43-1121 | 100,000 | CBR=55.8% |
| | 真砂土 | 1,380 | 釣浜 | ㈱ムラキ | 阿賀町細越665番地1 | 0254-99-2425 | 150,000 | CBR=55.8% |
| | 再生砂 | 1,440 | 丸繁リサイクルター | ㈱丸繁建設 | 新潟市西区中権寺2800 | 025-263-1515 | 5,000 | CBR=26.3% |
| | 山砂 | 1,800 | 四ツ郷屋 | ㈱田村建設 | 新潟市西区四ツ郷屋字岩山3153-1 | 025-239-2292 | 20,000 | CBR=16.8% |
| | 再生砂 | 1,680 | 四ツ郷屋 | ㈱田村建設 | 新潟市西区四ツ郷屋字岩山3153-1 | 025-239-2292 | 5,000 | CBR=44.8% |
| | 川砂 | 2,160 | 天野 | 新潟川砂採取販売協業組合 | 新潟市江南区天野新田字宮浦148 | 090-3147-2675 | 16,000 | CBR=25.5% |
| | 再生砂 | 1,800 | リサイクルセンター | ㈱ニイダタニューサイトウ | 新潟市江南区山二ツ379 | 025-286-9333 | 5,000 | CBR=26.8% |
| | 砂 | 1,650 | 角田浜ストロク | 越前・角田企業体 | 新潟市西蒲区越前浜1214 | 0256-77-2016 | 30,000 | CBR=23.7% |
| 三 条 | 山砂 | 1,980 | 松野尾 | 佐藤興業㈱ | 新潟市西蒲区松野尾2487-1 | 080-2059-9244 | 30,000 | CBR 30.5% |
| | 原山砂 | 1,320 | 原山 | ㈱長谷川興産 | 三条市今井1063 | 0256-36-2111 | 200,000 | CBR=1.6% |
| | 山砂 | 1,920 | 古戸 | 嵐北産業㈱ | 三条市猿籠字前川原734-3 | 0256-46-2313 | 30,000 | CBR=20.5% |
| | 粘性土 | 2,000 | 大平 | 嵐北産業㈱ | 三条市猿籠字前川原734-3 | 0256-46-2313 | 10,000 | |

- 上記単価は種込費を含む土場渡し単価である。
- 地山単価は、実取引状態であるほぐし状態の単価に以下の変化率による換算した地山状態の単価である。
・粘性土 1.25
・その他 1.20
- 摘要欄のCBR値等は前年度の試験結果であり、今月現在の品質を保証するものではない。土質やCBR試験値等を考慮の上使用すること。

1-1 土砂単価

| 土場 地域 | 品名 | 地山単価 (円/m ³) | 土場名 | 会社名 | 連絡先 | 電話番号 | 埋蔵量 (m ³) | 摘要(参考値) |
|------------|---------|-----------------------------|--------|------------------|-------------------|--------------|--------------------------|-----------|
| 長岡 | 山砂(砂質土) | 1,440 | 小栗山 | ㈱長谷川興産 | 三条市今井1063番地 | 0256-36-2111 | 200,000 | CBR=20.3% |
| | 山土(路体用) | 720 | 小栗山 | ㈱長谷川興産 | 三条市今井1063番地 | 0256-36-2111 | 100,000 | CBR=6.8% |
| | 山砂 | 2,400 | 小栗山 | ㈱山口建材 | 三條市猪子場新田248 | 0258-95-3155 | 40,000 | CBR=26.4% |
| | 砂質土 | 1,680 | 両高 | 両高開発共同企業体代表中越興業㈱ | 長岡市喜多町1078番地1 | 0258-27-0727 | 25,000 | CBR=32.3% |
| | 砂質粘性土 | 1,200 | 両高 | 両高開発共同企業体代表中越興業㈱ | 長岡市喜多町1078番地1 | 0258-27-0727 | 50,000 | CBR=2.8% |
| | 山砂 | 1,680 | 乙吉 | ㈱新潟チーゼル工業 | 長岡市高島町860番地1 | 0258-23-2527 | 90,000 | CBR=25.4% |
| | 砂質土 | 1,800 | 栢山 | 東部建設㈱ | 長岡市栢町字増沢1414番地1 | 0258-35-3728 | 10,000 | CBR=38.9% |
| | 粘性土 | 2,000 | 栢山 | 東部建設㈱ | 長岡市栢町字増沢1414番地1 | 0258-35-3728 | 10,000 | CBR=23.3% |
| | 砂質土 | 1,560 | 島崎 | ㈱成田建材 | 長岡市寺泊敦ケ曾根1750番地 | 0256-97-4876 | 13,000 | CBR=23.3% |
| | 粘性土 | 1,750 | 島崎 | ㈱成田建材 | 長岡市寺泊敦ケ曾根1750番地 | 0256-97-4876 | 30,000 | CBR=38.0% |
| 砂質土 | 1,440 | 芝ノ又 | ㈱ナガミ工業 | 長岡市小国町横沢2558-1 | 0258-95-3155 | 79,000 | CBR=38.0% | |
| 砂質土 | 1,560 | 沢下条 | ㈱中越興業 | 長岡市喜多町1078番地1 | 0258-27-0727 | 4,000 | CBR=29.5% | |
| 砂質粘性土 | 1,200 | 沢下条 | ㈱中越興業 | 長岡市喜多町1078番地1 | 0258-27-0727 | 40,000 | CBR=12.9% | |
| 砂質土 | 1,800 | 沢下条 | ㈱花石産㈱ | 長岡市沢下条太田谷甲531 | 0258-92-4371 | 10,000 | CBR=22.4% | |
| 粘性土 | 1,750 | 本与板萩岩井 | ㈱タカラ | 長岡市狐興屋1番地1 | 0258-66-3171 | 300,000 | | |
| 粘性土(ﾌﾞﾚｯﾄ) | 2,000 | 高梨 | ㈱中越興業 | 長岡市喜多町1078番地1 | 0258-27-0727 | 2,000 | | |
| 砂質土 | 1,080 | 船橋 | ㈱伊藤建設 | 長岡市福道町字前田760番地 | 0258-27-4771 | 300,000 | CBR=25.4% | |
| 粘性土 | | 七日市 | ㈱池田産業 | 小千谷市若葉3丁目39番地 | 0258-83-2352 | 48,000 | | |
| 魚沼 | 礫混じり土 | 960 | 竜光天狗岡 | ㈱桜井石材 | 魚沼市中島1434 | 025-792-0353 | 1,650,000 | CBR=49.0% |
| | 岩砕 | 1,440 | 太白川 | 福田石材㈱ | 魚沼市大白川695-1 | 025-796-2127 | 100,000 | CBR=99.6% |
| | 山砂 | 1,200 | 菅ノ平 | 山久建設㈱ | 魚沼市葦沢898 | 025-792-1339 | 併せて | CBR=63.3% |
| | 岩砕 | 1,404 | 菅ノ平 | 山久建設㈱ | 魚沼市葦沢898 | 025-792-1339 | 約300000 | CBR=60.2% |
| | 山砂 | 1,399 | 折立又 | ㈱戸田組 | 魚沼市葦沢204-8 | 025-792-0417 | 500,000 | CBR=31.0% |
| | 砂質土 | 1,200 | 干溝 | ㈱戸田組 | 魚沼市葦沢204-8 | 025-792-0417 | 併せて | CBR=41.0% |
| | 山羽土 | 1,800 | 干溝 | ㈱戸田組 | 魚沼市葦沢204-8 | 025-792-0417 | 100000 | |
| | 山砂 | 1,399 | 折立又 | 越後産業㈱ | 魚沼市大沢775-2 | 025-792-2153 | 200,000 | CBR=35.0% |
| | 山砂 | 1,320 | 澁川セキノ沢 | 山下林業㈱ | 魚沼市澁川1530-1 | 025-797-2506 | 1,000,000 | CBR=74.0% |
| | 岩砕まじり砂 | 1,500 | 澁川セキノ沢 | 山下林業㈱ | 魚沼市澁川1530-1 | 025-797-2506 | 300,000 | CBR=44.3% |
| 十日町 | 砂質土 | 1,440 | 新座 | 十日町砂利採取販売共同組合 | 十日町市高田町五丁目591番地2 | 025-757-1531 | 500,000 | CBR=74.7% |
| | 山砂 | 2,520 | 山谷 | ㈱元店建設 | 南魚沼市中野23番地1 | 025-782-0312 | 150,000 | CBR=82.0% |
| | 山砂 | 2,880 | 畔地 | ㈱湯沢重機建設 | 南魚沼郡湯沢町大字湯沢1208-1 | 025-785-5371 | 38,000 | CBR=32.9% |
| | 岩砕 | 1,440 | 山崎新田 | 三矢砂利(株) | 南魚沼市若荷沢1060番地1 | 025-779-3229 | 380,000 | CBR=25.0% |
| 南魚沼 | 粘性土 | 1,875 | 山崎新田 | 三矢砂利(株) | 南魚沼市若荷沢1060番地1 | 025-779-3229 | 100,000 | |
| | 砂質土 | 1,560 | 大湊 | ㈱三起商会 | 柏崎市荒浜3-13-65 | 0257-24-2106 | 50,000 | CBR=23.5% |
| | 浜砂 | 2,640 | 山本 | ㈱三起商会 | 柏崎市荒浜3-13-65 | 0257-24-2106 | 800,000 | CBR=23.7% |
| | 浜砂 | 2,640 | 山本 | ㈱山本開発 | 柏崎市大字山本306-1 | 0257-21-0339 | 336,000 | CBR=23.7% |
| 柏崎 | 砂質土 | 2,040 | 畑田 | (株)信江 | 長岡市松葉1丁目1-20 | 0258-32-1053 | 281,393 | CBR=29.8% |
| | 浜砂 | 2,640 | 山本 | 矢和運送建設(株) | 柏崎市北斗町4-73 | 0257-24-6811 | 90,000 | CBR=23.7% |

- 上記単価は積込費を含む土場渡し単価である。
- 地山単価は、実取引状態であるほぐし状態の単価に以下の変化率による換算した地山状態の単価である。
・粘性土 1.25 ・その他 1.20
- 摘要欄のCBR値等は前年度の試験結果であり、今月現在の品質を保証するものではない。土質やCBR試験値等を考慮の上使用すること。

1-1 土砂単価

| 土場 地域 | 品名 | 地山単価 (円/m ³) | 土場名 | 会社名 | 連絡先 | 電話番号 | 埋蔵量 (m ³) | 摘要(参考値) |
|----------|---------|-----------------------------|--------|----------|-----------------|--------------|--------------------------|--------------|
| 上越 | 良質冷湿じり土 | 3,960 | 下濁川1 | ㈱上越商会 | 上越市大字土橋1012 | 025-524-6180 | 160,000,000 | CBR=160.9% |
| | プレス土 | 3,000 | 下濁川1 | ㈱上越商会 | 上越市大字土橋1012 | 025-524-6180 | 3,000,000 | PH=6.3 |
| | プレス土 | 2,750 | 下濁川2 | 池田興産㈱ | 妙高市大字下濁川11592-1 | 0255-75-2227 | 4,000 | |
| | プレス土 | 2,750 | 高和町 | ㈱澤井商事 | 上越市三和区川浦1258 | 025-532-2345 | 3,000 | |
| | プレス土 | 2,750 | 大口 | ㈱三原田組 | 上越市清里区寺脇777-1 | 025-528-7310 | 5,000 | PH=6.9 |
| | 良質冷湿じり土 | 3,960 | 山部 | 田中産業㈱ | 上越市土橋1928番地 | 025-525-1212 | 20,000 | CBR=113.9% |
| | プレス土 | 2,750 | 山部 | 田中産業㈱ | 上越市土橋1928番地 | 025-525-1212 | 20,000 | PH=7.6 |
| | 良質冷湿じり土 | 3,960 | 関山 | 田中産業㈱ | 上越市土橋1928番地 | 025-525-1212 | 20,000 | CBR=70.3% |
| | 粘性土 | 2,750 | 下正善寺 | 田中産業㈱ | 上越市土橋1928番地 | 025-525-1212 | 20,000 | |
| | レキ混土 | 1,950 | 大谷内 | 琴澤採石㈱ | 糸魚川市大字大谷内2456 | 025-552-6172 | 560,000 | CBR=145.1% |
| 糸魚川 | 岩砕 | 1,950 | 大谷内 | 琴澤採石㈱ | 糸魚川市大字大谷内2456 | 025-552-6172 | 220,000 | |
| | 礫混じり土 | 1,800 | 下山 | 北陸石産㈱ | 糸魚川市大字大野1273 | 025-552-0225 | 348,000 | CBR=125.6% |
| | 良質礫混じり土 | 1,200 | 梅津 | 佐渡砕石協同組合 | 佐渡市両津夷269番地3 | 0259-27-4784 | 200,000 | CBR=102.8% |
| 佐渡 | 良質礫混じり土 | 2,160 | 梅津 | 佐渡砕石協同組合 | 佐渡市両津夷269番地3 | 0259-27-4784 | 100,000 | CBR=65.4% |
| | 脱水土 | 420 | 梅津砕石場 | 佐渡砕石協同組合 | 佐渡市両津夷269番地3 | 0259-27-4784 | 年間生産可能量5,000 | 透水係数6.46E-10 |
| | 砕砂B | 4,140 | 梅津砕石場 | 佐渡砕石協同組合 | 佐渡市両津夷269番地3 | 0259-27-4784 | 年間生産可能量15,000 | CBR=37.0% |
| | 岩砕土 | 1,500 | 糸崎採石場 | ㈱広栄興業 | 佐渡市秋津101-1 | 0259-23-4355 | 30,000 | CBR=40.9% |
| | 岩砕土 | 1,099 | 外山採石場 | ㈱広栄興業 | 佐渡市秋津101-1 | 0259-23-4355 | 3,000 | CBR=138.6% |
| | 良質岩砕 | 2,640 | 上川茂採取場 | 木下産業㈱ | 佐渡市羽茂本郷498番地 | 0259-88-1045 | 200,000 | CBR=76.1% |
| | レキ混じり土 | 1,800 | 上川茂採取場 | 木下産業㈱ | 佐渡市羽茂本郷498番地 | 0259-88-1045 | 200,000 | CBR=106.6% |
| | 砕砂 | - | 飯岡プラント | 木下産業㈱ | 佐渡市羽茂本郷498番地 | 0259-88-1045 | 100,000 | CBR=36.4% |
| | 川砂 | - | 四日町 | 佐渡砕石協同組合 | 佐渡市両津夷269番地3 | 0259-27-4784 | 5,000 | CBR=33.6% |

- 上記単価は積込費を含む土場渡し単価である。
- 地山単価は、実取引状態であるほぐし状態の単価に以下の変化率による換算した地山状態の単価である。
・粘性土 1.25 ・その他 1.20
- 摘要欄のCBR値等は前年度の試験結果であり、今月現在の品質を保証するものではない。土質やCBR試験値等を考慮の上使用すること。

1-2 建設発生土改良土単価（受入・改良・販売・積込）

| プラント 地域 | 施設（プラント）名称 | 施設住所／電話番号 | 改良材 | 受入可能な 土質区分 | 改良後の品質（参考値） | 単価(円/m3) | | 施設 能力 (m3/日) | ストック 容量 (m3) | 仮置 容量 (m3) |
|------------|---|--------------------------------|----------------------|---|--|--------------|--|--------------------|--------------------|------------------|
| | | | | | | 受入改良 販売積込 | | | | |
| 新発田 | 新発田改良土センター 新発田改良土製造販売共同企業体 ★Made in 新潟新技術 (18D1011 土質改良システム) | 新発田市上新保810-1 0254-20-5222 | 生石灰 | 第4種建設発生土以上 | 最大粒径40mm以下 CBR8%以上 (試験成績報告書なし) 最大粒径20mm以下 CBR8%以上 | 5,500 | | 450 | 3,000 | 3,000 |
| | | | | | | 5,500 | | | | |
| | | 阿賀野市下条字下田113-1 0250-62-1788 | 石灰系固化痰材 | 第4種建設発生土以上 | 最大粒径40mm以下 CBR8%以上 最大粒径40mm以下 CBR12%以上 最大粒径40mm以下 CBR20%以上 | 5,300 | | 500 | 4,000 | 30,000 |
| | | | | | | 5,300 | | | | |
| 新潟 | 汚泥リサイクルセンター 株式会社 （株）ソイルテック | 阿賀野市分田3117-1 0250-62-6708 | 石灰系固化痰材 セメント系固化痰材 | 泥土以上 | 最大粒径40mm以下 CBR20%以上 | 5,000 | | 800 | 800 | 40,000 |
| | | | | | | 5,000 | | | | |
| | | 新潟市南区居宿397-2 025-211-6898 | 石灰系固化痰材 セメント系固化痰材 | 第4種建設発生土以上 ※コンクリート、アスファルト、木くず等の ゴミ混入物がないこと。 | 最大粒径40mm以下 CBR20%以上 最大粒径20mm以下 CBR8%以上 最大粒径40mm以下 CBR8%以上 最大粒径40mm以下 CBR8%以上 最大粒径40mm以下 CBR20%以上 | 別冊 | | 夏場:500 冬場:300 | 20,000 | 30,000 |
| | | | | | | 別冊 | | | | |

- 上記単価は、「受入→改良→販売→ダンプトラックへの積込」の単価である。
- 上記単価は、工事現場で発生した建設発生土を原材料とし、受入・改良・販売が必要とする品質が異なる場合は、別途見積徴収すること。
（工事現場と改良土プラント間の運搬費を含まない）なお、当該工事が必要とする品質が異なる場合は、別途見積徴収すること。
- 上記単価は、1m3あたりほぐし土量の単価である。（ダンプトラック運搬、締めめの土量計算に注意）
- 改良土の土量変化率は、一般的に砂質土と同様の扱いとするが、これによりがたい場合は別途考慮すること。
- 現場での施工計画と改良施設能力及びストック容量を勘案し、改良土の利用可否を判断すること。
- ストック容量とは、改良した土を保管する施設の土砂ストック容量のこと。
一般に、強度発現のための養生や、降雨等の影響による品質低下を避けるための配慮（屋根・シート養生）がなされた保管をしている。
- 仮置容量とは、建設発生土を受け入れて保管できるストック容量のこと。（改良前の建設発生土を仮置できる容量）
- CBR値等は参考値であり、土質の詳細は、土質改良プラントで実施している試験成績報告書等による。
- 単価欄に「別冊」と記載しているものは、「土木工事等設計単価表（別冊 市調査単価編）」に掲載している。

| プラント 地域 | 施設（プラント）名称 | 施設住所／電話番号 | 改良材 | 受入可能な 土質区分 | 改良後の品質（参考値） | 単価（円/㎡） | | 施設 能力 （㎡/日） | ストック 容量 （㎡） | 仮置 容量 （㎡） |
|------------|---|---------------|---------|------------------------|---|--------------|--------|-------------------|-------------------|-----------------|
| | | | | | | 受入改良 販売積込 | | | | |
| 三 条 | 改良土プラント （有）山口建材 | 三条市川通中町486 | 石灰系固化工材 | 第4種建設発生土以上 砂質、粘性土 | 最大粒径20mm以下 CBR8%以上 最大粒径40mm以下 CBR8%以上 最大粒径75mm以下 CBR8%以上 （試験成績報告書なし） | 4,900 | 夏場:200 | 600 | 3,000 | |
| | | 0256-46-8305 | | | | 4,700 | 冬場:100 | | | |
| 三 条 | 県央土質改良センター共同企業体 ★Made in 新潟新技術 （18D1011 土質改良システム） | 燕市下粟生津字下組3202 | 石灰系固化工材 | 第4種建設発生土以上 | 最大粒径20mm以下 CBR8%以上 最大粒径40mm以下 CBR8%以上 （試験成績報告書なし） | 5,200 | 夏場:200 | 1,000 | 3,000 | |
| | | 0256-94-8811 | | | | 5,200 | 冬場:100 | | | |
| 長 岡 | しなの産業㈱ 長岡工場 | 長岡市草生津2-1374 | 石灰系固化工材 | 第3種建設発生土以上 ※大きなレキ不可 | 最大粒径20mm以下 CBR20%以上 最大粒径75mm以下 CBR20%以上 （試験成績報告書なし） | 4,200 | 夏場:300 | 400 | 1,000 | |
| | | 0258-33-3400 | | | | 4,000 | 冬場:200 | | | |
| 長 岡 | 改良土生産ヤード 北陸ガスエンジニアリング㈱ | 長岡市北陽2-14-31 | 生石灰 | 第1～3種建設発生土 | 最大粒径20mm以下 CBR8%以上 最大粒径75mm以下 CBR8%以上 | 3,800 | 夏場:200 | 20mm | 200 | |
| | | 0258-41-2777 | | | | 3,600 | 冬場:150 | 75mm | | |
| 長 岡 | ㈱N S M 改良土質プラント | 長岡市中野東2362 | 生石灰 | 第4種建設発生土以上 | 最大粒径20mm以下 CBR8%以上 最大粒径75mm以下 CBR8%以上 | 5,200 | — | 20mm | — | |
| | | 0258-66-0980 | | | | 4,800 | 75mm | 200 | | |
| 長 岡 | ㈱河田建設 改良土プラント | 長岡市関原1-2583-1 | 生石灰 | 第4種建設発生土以上 | 最大粒径20mm以下 CBR18%以上 | 4,240 | — | — | 150 | |
| | | 0258-47-7611 | | | | — | — | — | | |

- 上記単価は、「受入→改良→販売→ダンプトラックへの積込」の単価である。
- 上記単価は、工事現場で発生した建設発生土を原材料とし、受入・改良・販売を行うための土質改良プラントの代表的品質の改良土を製造する単価である。
（工事現場と改良土プラント間の運搬費を含まない）なお、当該工事が必要とする品質が異なる場合は、別途見積徴収すること。
- 上記単価は、1㎡あたりほぐし土量の単価である。（ダンプトラック運搬、締めめの土量計算に注意）
- 改良土の土量変化率は、一般的に砂質土と同様の扱いとするが、これによりがたい場合は別途考慮すること。
- 現場での施工計画と改良施設能力及びストック容量を勘案し、改良土の利用可否を判断すること。
- ストック容量とは、改良した土を保管する施設の土砂ストック容量のこと。
一般に、強度発現のための養生や、降雨等の影響による品質低下を避けるための配慮（屋根・シート養生）がなされた保管をしている。
- 仮置容量とは、建設発生土を受け入れて保管できるストック容量のこと。（改良前の建設発生土を仮置できる容量）
- CBR値等は参考値であり、土質の詳細は、土質改良プラントで実施している試験成績報告書等による。

| プラント 地域 | 施設（プラント）名称 | 施設住所／電話番号 | 改良材 | 受入可能な 土質区分 | 改良後の品質（参考値） | 単価（円/m ³ ） | | 施設 能力 （m ³ /日） | ストック 容量 （m ³ ） | 仮置 容量 （m ³ ） |
|-------------|--|-----------------|----------------------|---------------|---|-----------------------|--|---------------------------------|---------------------------------|-------------------------------|
| | | | | | | 受入改良 販売積込 | | | | |
| 長 岡 | 株前里工業 | 長岡市川口田麦山1109-1 | セメント系固化工材 | - | 最大粒径40mm以下 CBR20%以上 | 4,500 | | - | - | - |
| | | 0258-89-2921 | | | | | | | | |
| 魚 沼 | 株笹原建設 改良土プラント | 見附市名木野町岩佐5056-1 | 石灰系固化工材 | - | 最大粒径20mm以下 CBR8%以上 最大粒径75mm以下 CBR8%以上 | 5,100 | | - | 300 | - |
| | | 0258-62-0129 | | | | | | | | |
| 十 日 町 | 土質改良センター魚沼 株戸田組 | 南魚沼市潟谷乙.56 | セメント系固化工材 | 第4種建設発生土以上 | 最大粒径120mm以下 CBR20%以上 | 5,900 | | 夏場:500 冬場:300 | 500 | - |
| | | 025-779-5754 | | | | | | | | |
| 上 越 | 株長谷川砂利 | 十日町市上新井962-5 | 石灰系固化工材 セメント系固化工材 | 第4種建設発生土以上 | 最大粒径40mm以下 CBR20%以上 | 4,200 | | 夏場:300 冬場:200 | 6,000 | 15,000 |
| | | 025-768-3611 | | | | | | | | |
| 上 越 | 上越改良土センター さくら・環境テックノ共同企業体 ★Made in 新潟新技術 (18D1011 土質改良システム) | 上越市南田屋新田17-2 | 生石灰 | 第4種建設発生土以上 | 最大粒径40mm以下 CBR8%以上 最大粒径20mm以下 CBR8%以上 (試験成績報告書なし) | 5,650 | | 夏場:480 冬場:300 | 3,000 | 3,000 |
| | | 025-522-7328 | | | | | | | | |
| 上 越 | 改良土リサイクルセンター 株サイセイ | 上越市大字上千原4340 | セメント系固化工材 石灰系固化工材 | 第4種建設発生土以上 | 最大粒径40mm以下 CBR10%以上 最大粒径20mm以下 CBR10%以上 最大粒径40mm以下 CBR10%以上 | 5,700 | | 夏場:890 冬場:300 | 500 | セメント系 2,750 石灰系 500 |
| | | 025-545-5578 | | | | | | | | |

1. 上記単価は、「受入→改良→販売→ダンプトラックへの積込」の単価である。
2. 上記単価は、工事現場で発生した建設発生土を原材料とし、受入・改良・販売・販売を行って土質改良プラントの代表的品質の改良土を製造する単価である。
（工事現場と改良土プラント間の運搬費を含まない）なお、当該工事が必要とする品質が異なる場合は、別途見積徴収すること。
3. 上記単価は、1m³あたりほぐし土量の単価である。（ダンプトラック運搬、締めめの土量計算に注意）
4. 改良土の土量変化率は、一般的に砂質土と同様の扱いとするが、これによりがたい場合は別途考慮すること。
5. 現場での施工計画と改良施設能力及びストック容量を勘案し、改良土の利用可否を判断すること。
6. ストック容量とは、改良した土を保管する施設の土砂ストック容量のこと。
一般に、強度発現のための養生や、降雨等の影響による品質低下を避けるための配慮（屋根・シート養生）がなされた保管をしている。
7. 仮置容量とは、建設発生土を受け入れて保管できるストック容量のこと。（改良前の建設発生土を仮置できる容量）
8. CBR値等は参考値であり、土質の詳細は、土質改良プラントで実施している試験成績報告書等による。

1-3 建設汚泥改良土単価

| プラント地域 | 施設(プラント)名称 | 施設住所/電話番号 | 改良材 | 建設汚泥改良土の品質(参考値) | 単価(円/m ³) |
|--------|--|----------------------------------|--------------------|---|------------------------|
| 新津 | 山隆リコム(株) 汚泥リサイクルセンター | 新潟市秋葉区川口578-17 0250-25-7002 | 石灰系固化材 セメント系固化材 | コーン指数400kN/m ² 以上 CBR6%以上 | 700 |
| | 青木環境事業(株) 南浜リサイクルセンター | 新潟市北区島見町4778 025-255-3360 | セメント系固化材 | 最大粒径40mm以下 CBR20%以上 | 500 |
| 新潟 | (株)北陸ジオテック 汚泥リサイクルセンター | 新潟市南区居宿397-2 025-211-6898 | セメント系固化材 | コーン指数400kN/m ² 以上 透水係数1×10 ⁻⁷ m/s以下 最大粒径40mm以下 CBR3%以上 繊維質流動化処理土 基本配合 湿潤密度 ρ _t =1.40t/m ³ 以上 フロー値 200mm以上 ブリーディング率3%未満 一軸圧縮強度(σ ₇) _{qu} =100kN/m ² 以上 ※運搬費別途(ダンプロラック不可) | 1,300 900 11,000 |
| | クリーン総業(株) | 長岡市釜ヶ島字藤場2514 0258-22-0008 | セメント系固化材 | コーン指数400kN/m ² 以上 CBR11%以上 | 700 |
| 長岡 | (株)河田建設 | 長岡市関原1-2583-1 0258-47-7611 | 石灰系固化材 | コーン指数800kN/m ² 以上 CBR41%以上 | 600 |
| | 新潟ガービッツ(株) | 南魚沼市田崎字三国川原740-6 025-775-3771 | セメント系固化材 | コーン指数800kN/m ² 以上 CBR20%以上 | 500 |
| 上越 | アイレック新潟(株)・(株)アイシン ★Made in 新潟新技術(20D1003 エソイル) | 上越市大字黒井字大割2789-1 025-544-6381 | セメント系固化材 | コーン指数800kN/m ² 以上 CBR20%以上 | 1,500 |

- 上記単価は、建設汚泥を原材料として、再資源化施設で土の性状を改良した建設汚泥改良土の単価である。
- 上記単価は1m³あたりほぐし土量の単価である。(ダンプロラック運搬、締固めの土量計算に注意)
- 建設汚泥改良土の土量変化率は、一般的に砂質土と同様の扱いとするが、これによりがたい場合は別途考慮すること。
- CBR値等は参考値であり、土質の詳細は、土質改良プラントで実施している試験成績報告書等による。
なお、土質改良プラントで実施していない試験成績が必要な場合は、別途当該工事で試験を行うこと。
- 建設汚泥改良土を使用する場合、あらかじめ再資源化施設へ在庫量を確認してから設計・積算することが望ましい。

2-1 コンクリート廃材引取プラント

(単位：引き取り料金 円/t)

| プラント 地域 | 業 者 名 | コンクリート廃材引取料金 | | | 摘 要 | 住 所 (上段：本 社) | | 電 話 |
|---------------|--------------------------------|--------------|-------|-------|----------|--|--|-------------------|
| | | 無筋 | 有筋 | 二次製品 | | 住 所 (下段：プラント) | | |
| 村 上 | ㈱サンロック荒川 荒川工場 | 2,200 | 2,600 | 2,600 | 40cm角以下 | 村上市佐々木字大坪1083-4 村上市大津3318 | 0254-62-1055 0254-62-3156 | |
| | ㈱日本建機 エコリサイクルセンター | 2,000 | 2,600 | 2,600 | 40cm角以下 | 村上市佐々木868-1 村上市荒川縁新田413-24 | 0254-62-4044 0254-62-1200 | |
| | ㈱高建 岩沢工場 | 2,300 | 2,600 | 2,900 | 40cm角以下 | 村上市里本庄43-3 村上市岩沢529 | 0254-60-1300 0254-72-1161 | |
| | ㈱松本組 砕石プラント | 2,200 | 2,600 | 3,100 | 45cm角以下 | 村上市府屋176-15 村上市府屋86-16 | 0254-77-2225 - | |
| | 村上建設資材㈱ 村建再生処理センター | 2,100 | 2,600 | 2,600 | 45cm角以下 | 村上市羽下ヶ淵2073 村上市西興屋字川原前938-1 | 0254-53-3270 0254-52-6181 | |
| 新発田 | ㈱石井建材 産業廃棄物中間処理施設 | 1,300 | 1,800 | 2,800 | 35cm角以下 | 新発田市下高間362番地 新発田市大友3423番地 | 0254-25-2018 0254-25-2125 | |
| | ㈱富士建材 中間処理施設 | 1,600 | 1,800 | 3,000 | 50cm角以下 | 阿賀野市六野瀬2436番1 阿賀野市六野瀬2482番1外 | 0250-68-2890 - | |
| | ㈱坂詰組 コンクリートリサイクルセンター | 1,300 | 1,500 | 3,000 | 50cm角以下 | 阿賀野市保田4177-1 阿賀野市新保665-2 | 0250-68-5555 0250-68-5511 | |
| | 曽根建機 産業廃棄物処分場 | 1,000 | 1,500 | 2,500 | 50cm角以下 | 北蒲原郡聖籠町大字蓮濁2492 北蒲原郡聖籠町大字次第浜島川13769-1 | 0254-27-5111 0254-41-4545 | |
| | 日興建設(㈱) 中間処理施設 | 900 | 1,300 | 2,000 | - | 北蒲原郡聖籠町大字藤寄2977-3 新発田市佐々木字地利目木谷内2438-1 | 0254-27-3651 - | |
| | ㈱野澤建材 | 1,500 | 2,000 | 3,000 | - | 胎内市並槻川原1174 胎内市並槻川原1183外16筆 | 0254-43-3477 - | |
| | ㈱松田砕石 中条プラント | 2,000 | 2,500 | 3,500 | 50cm角以下 | 新発田市藤塚浜4052-6 胎内市中村浜1358-1 | 0254-41-2278 - | |
| | 曳架建設(㈱) 産廃処理センター | 2,000 | 2,500 | 4,000 | 40cm角以下 | 胎内市黒川1668-1 胎内市高野249-50 | 0254-47-2548 0254-43-5258 | |
| | 大林道路(㈱)前田道路(㈱)共同企業体 阿賀野アスコン | 1,500 | 2,000 | 2,500 | 30cm角以下 | 阿賀野市分田内原村1093 阿賀野市分田内原村1093 | 0250-63-1192 - | |
| | 下越アスコン共同企業体 | 1,800 | 2,000 | - | - | 聖籠町次第浜字長山4075 聖籠町次第浜字長山4075 | 0254-41-4131 - | |
| | 新 津 | 小山セメント工業所 | 1,600 | 1,800 | 3,000 | 40cm角以下 | 新潟市秋葉区覚路津字加藤別当2481-2 新潟市秋葉区覚路津字加藤別当2481-2 | 025-280-2820 - |
| | | 早出川骨材共同組合 | 1,000 | 1,500 | 3,500 | - | 五泉市大蔵1715番地1 五泉市大蔵1715番地1 | 0250-47-2004 - |
| 新潟合材センター共同企業体 | | 1,200 | 1,600 | 2,400 | 50cm角以下 | 新潟市中央区笹口2-12-7 新潟市秋葉区水田字蛇喰2261 | 025-245-5506 0250-38-4302 | |
| ㈱小林建材 | | 1,500 | 1,800 | 4,000 | - | 五泉市愛宕丙145-1 五泉市南田中字カウノス1394番地1 | 0250-58-6825 - | |
| 新 潟 | 青木産業(㈱) | 1,300 | 1,500 | 2,500 | 40cm角以下 | 新潟市北区島見町4463-2 新潟市北区島見町4463-2 | 025-258-3336 - | |
| | 東港舗材(㈱) 東港工場 | 1,000 | 1,500 | 3,750 | 20cm角未満 | 新潟市北区横井1047-3 新潟市北区自勢町字川跡2926-29 | 025-386-5900 025-255-2791 | |
| | ㈱丸繁建設 リサイクルセンター | 900 | 1,200 | 4,500 | 30cm角以下 | 新潟市西区中権寺2800番地 新潟市西区中権寺2800番地 | 025-263-1515 025-263-8000 | |
| | ㈱志田・金新 | 2,000 | 2,200 | 3,500 | 40cm角以下 | 新潟市東区大形本町5-12-9 新潟市東区大形本町5-12-9 | 025-275-0708 - | |
| | エイ・エックス(㈱) 山木戸工場 | 1,200 | 1,700 | 2,500 | 50cm角以下 | 新潟市東区山木戸字下屋敷1500-17 新潟市東区山木戸字下屋敷1500-17 | 025-282-7667 - | |
| | ㈱吉田商事 中間処理施設 | 1,500 | 2,500 | 3,500 | 100cm角以下 | 新潟市北区太郎代680-1 新潟市北区太郎代680-1 | 025-255-3614 - | |
| 巻 | 三養生コン(㈱) | 1,000 | 1,500 | 3,000 | 50cm角以下 | 新潟市西蒲区和納4110 新潟市西蒲区和納4110 | 0256-82-3904 - | |
| | 共同企業体新潟再生工場 | 1,200 | 1,800 | 3,000 | 50cm角以下 | 新潟市西蒲区升湯5057 新潟市西蒲区升湯5057 | 0256-88-6699 - | |
| | ㈱ニッケン | 3,500 | 3,500 | 4,000 | - | 新潟市西蒲区東小吉670 新潟市西蒲区東小吉668番1外 | 025-375-2634 - | |
| | ㈱マルタ建設 リサイクルプラント | 1,000 | 1,500 | 2,500 | - | 燕市吉田矢作6796番地 新潟市西蒲区下和納4184番1 | 0256-93-6320 0256-77-8876 | |

- 上記の引き取り料金は、原則として現場にて行なう重機等による初期破砕品を対象としているが、標準受入サイズを設定しているプラントもあり、標準外サイズの場合引取料金は別途加算額が必要となるケースもある。
- コンクリート廃材の中で、PC鋼線を多く含むもの、長尺、重量物等のコンクリート製品については、上記の有筋料金から適用除外とする。

(単位：引き取り料金 円/t)

| プラント 地域 | 業 者 名 | コンクリート廃材引取料金 | | | 摘 要 | 住 所 (上段：本 社) | | 電 話 |
|------------|---------------------------------|--------------|-------|---------|---------------------|-----------------------|--------------|-----|
| | | 無筋 | 有筋 | 二次製品 | | 住 所 (下段：プラント) | | |
| 三 条 | 春木生コン (株) | 2,500 | 3,500 | 5,000 | - | 燕市四ツ屋165-1 | 0256-62-4121 | |
| | | | | | | 燕市四ツ屋168-3 | - | |
| | 榎丸正土木 | 2,500 | 3,500 | 5,500 | - | 三条市上大浦441-1 | 0256-46-3635 | |
| | | | | | | 三条市中野原443-1 | 0256-46-5056 | |
| | 嵐北産業㈱ | 2,000 | 3,000 | 5,000 | - | 三条市上大浦965 | 0256-46-2313 | |
| | | | | | | 三条市荻堀前川原734-3 | 0256-46-2058 | |
| | 榎長谷川興産 今井プラント | 1,000 | 1,500 | 2,500 | - | 三条市今井1063 | 0256-36-2111 | |
| | | | | | | 三条市今井字川原1058 | - | |
| 長 岡 | 南山口建材 | 2,000 | 2,300 | 3,200 | - | 三条市猪子場新田248 | 0256-45-2202 | |
| | | | | | | 三条市小滝145 | 0256-45-4101 | |
| | 五十嵐川砂利工業㈱ 荻堀砂利砕石工場 | 2,000 | 3,000 | - | 30cm角以下 | 三条市荻堀1365-34 | 0256-46-2111 | |
| | | | | | | 三条市荻堀字前川原623 | 0256-46-2156 | |
| | 榎伊藤商店 田上処理工場 | 1,200 | 1,700 | 4,800 | 50cm角以下 | 新潟市西区内野町858 | 025-262-4011 | |
| | | | | | | 田上町大字吉田新田トメキ戊147-9 | 0256-57-5389 | |
| | 長岡リサイクルセンター㈱ 再生プラント | 2,000 | 2,400 | 4,000 | 50cm角以下 | 長岡市下山町西島594 | 0258-27-9300 | |
| | | | | | | 長岡市下山町西島594 | 0258-27-9300 | |
| 魚 沼 | 南西沢建材 | 1,900 | 1,900 | 2,500 | 1塊4t以下 | 見附市下関町丙1569番地 | 0258-66-5443 | |
| | | | | | | 見附市下関町丙1569番地 | 0258-66-5443 | |
| | 川上建材㈱ コンクリート・アスファルトリサイクルプラント | 1,800 | 1,800 | 2,500 | - | 長岡市天下島293番地2 | 0258-52-5111 | |
| | | | | | | 長岡市天下島522番地 | 0258-52-5515 | |
| | 南五十嵐建材 とちおリサイクルプラント | 1,800 | 1,800 | 2,500 | ラス網不可 | 見附市芝野町1-3 | 0258-66-3058 | |
| | | | | | | 長岡市小貫字向山787-1 | 0258-52-5154 | |
| | 関越舗材㈱ R.C.P共同企業体 | 2,000 | 2,400 | 4,000 | 50cm角以下 | 長岡市浦3363番地1 | 0258-92-2315 | |
| | | | | | | 長岡市浦3363番地1 | 0258-92-4936 | |
| | 榎伊藤建設 出雲崎リサイクルセンター | 2,000 | 2,500 | 3,500 | 50cm角以下 | 長岡市稲道町字前田760番地 | 0258-27-4771 | |
| | | | | | | 三島郡出雲崎町大字稲川字南沢1631番12 | 0258-78-4774 | |
| | 榎三島 | 2,200 | 2,800 | 4,000 | 50cm角以下 | 長岡市寺泊入軽井1772 | 0256-97-4611 | |
| | | | | | | 長岡市寺泊入軽井1772 | 0256-97-4611 | |
| | 宝砂利㈱ 川口工場 | 2,000 | 2,400 | 4,200 | - | 長岡市西川口字桑巻4795 | 0258-89-3220 | |
| | | | | | | 長岡市西川口字桑巻4795 | 0258-89-3220 | |
| | しなの産業㈱ 長岡工場 | 2,000 | 2,400 | 4,200 | - | 長岡市表町1丁目3番地4 | 0258-34-0011 | |
| | | | | | | 長岡市草生津2丁目1374番地 | 0258-33-3400 | |
| 十 日 町 | しなの産業㈱ 片貝工場 | 2,000 | 2,400 | 4,200 | - | 長岡市表町1丁目3番地4 | 0258-34-0011 | |
| | | | | | | 小千谷市片貝町寺社堀1640-3 | 0258-84-3773 | |
| | 榎小千谷コンクリート リサイクルセンター | 2,200 | 2,600 | 4,400 | 100cm角以下 | 小千谷市大字川井1517番地5 | 0258-89-2525 | |
| | | | | | | 小千谷市大字川井6223番地 | 0258-89-2525 | |
| | 榎新潟ゼーゼル工業 | 2,000 | 2,500 | 2,500 | - | 長岡市高島町860番地1 | 0258-23-2527 | |
| | | | | | | 長岡市高島町860番地1 | 0258-23-2527 | |
| | 魚 沼 榎桜井石材 | 2,000 | 2,500 | 4,000 | 50cm角以下 | 魚沼市日中島1434 | 025-792-0353 | |
| | | | | | | 魚沼市下倉1420-1 | 025-794-4016 | |
| | | | | | | 十日町市下条1丁目60番地 | 025-755-2211 | |
| | | | | | | 十日町市中条989番地 | - | |
| 十 日 町 | 榎長谷川砂利 | 2,000 | 2,400 | 3,900 | - | 十日町市山谷1403番1 | 025-752-5170 | |
| | | | | | | 十日町市山谷1403番1 | - | |
| | 高木沢企業㈱ | 2,000 | 2,400 | 3,900 | - | 十日町市中条甲2144番地甲 | 025-752-3948 | |
| | | | | | | 十日町市大道下寅乙734番地 | 025-757-8182 | |
| | 榎福島砂利丸福生コン | 2,000 | 2,400 | 3,900 | - | 十日町市小泉1481番地 | 025-752-4146 | |
| | | | | | | 十日町市北鏡坂643番地2 | 025-757-0166 | |
| | 十日町砂利㈱ | 2,000 | 2,400 | 3,900 | - | 十日町市伊達甲38番地2 | 025-758-2224 | |
| | 上越舗道㈱ | 2,000 | - | - | 50cm角以下 | 十日町市新宮甲167番1 | - | |
| | 南清津工業 | 2,000 | 2,400 | 3,900 | 50cm角以下 | 中魚沼郡津南町大字下船渡乙479番地1 | 025-765-3193 | |
| | | | | | | 中魚沼郡津南町大字下船渡丙140番地 | 025-763-4233 | |
| | 榎村山興業 | 2,000 | 2,400 | 3,900 | 50cm角以下 | 十日町市程島991番地6 | 025-757-8542 | |
| | | | | | | 十日町市北新田132番地 | 025-763-2101 | |
| 榎村山興業 | 2,000 | 2,400 | 3,900 | 50cm角以下 | 十日町市馬場丙1581番地 | - | | |
| 南根津建材工業 | 2,000 | 2,400 | 3,900 | 80cm角以下 | 中魚沼郡津南町大字中深見乙1909番地 | 025-765-3319 | | |
| | | | | | 中魚沼郡津南町大字中深見乙1909番地 | - | | |

1. 上記の引き取り料金は、原則として現場にて行なう重機等による初期破砕品を対象としているが、標準受入サイズを設定しているプラントもあり、標準外サイズの場合引取料金は別途加算額が必要となるケースもある。
2. コンクリート廃材の中で、P.C鋼線を多く含むもの、長尺、重量物等のコンクリート製品については、上記の有筋料金から適用除外とする。

(単位：引き取り料金 円/t)

| プラント 地域 | 業 者 名 | コンクリート廃材引取料金 | | | 摘 要 | 住 所 (上段：本 社) | | 電 話 |
|------------|--------------------------------------|--------------------------------|-------|-------|--------------|--------------------------------------|--|------------------------------|
| | | 無筋 | 有筋 | 二次製品 | | 住 所 (下段：プラント) | | |
| 南魚沼 | クラッシングセンター㈱ アスファルト、コンクリート再生工場 | 2,000 | 2,500 | 4,500 | 対角線50cm未満 | 南魚沼市茗荷沢1472-1 | 025-779-3330 | |
| | ㈱種村建設 (共同企業体魚沼アスコン) | 2,000 | 2,500 | 4,500 | 対角線50cm未満 | 南魚沼市茗荷沢1472-1 南魚沼市二日町606 | - 025-772-3015 | |
| | 新潟ガーベッジ㈱ コンクリートリサイクルプラント (第2プラント) | 2,000 | 2,500 | 4,500 | 50cm角以下 | 南魚沼市宮1713 南魚沼市小川字下山腰1284-1 | 025-775-3771 025-774-3088 | |
| | ㈱元店建設 リサイクルプラント | 2,000 | 2,500 | 4,500 | 50cm角以下 | 南魚沼市中野23-1 南魚沼市長崎626-2 | 025-782-0312 025-782-0432 | |
| | 森下企業㈱ 湯沢リサイクルプラント | 2,000 | 2,500 | 4,500 | 50cm角以下 | 南魚沼郡湯沢町大字神立130 南魚沼郡湯沢町大字湯沢字松沢1347 | 025-784-3371 025-785-7070 | |
| | ㈱湯沢重機建設 産骨材センター | 2,000 | 2,500 | 4,500 | - | 南魚沼郡湯沢町大字湯沢1208-1 南魚沼市麓640 | 025-785-5371 025-776-3704 | |
| | ㈱エコー・ユー 荒浜センター | 2,000 | 2,300 | 4,000 | 50×50×30cm以下 | 柏崎市安田3973番地3 柏崎市荒浜2丁目字砂吹沢1894-1 | 0257-23-5213 0257-23-2088 | |
| 柏 崎 | 高洋産業㈱ 小杉リサイクルプラント | 1,600 | 1,900 | 4,600 | 50×50×30cm以下 | 柏崎市小杉601番6 柏崎市小杉601番6 | 0257-26-2515 0257-26-2515 | |
| | 米山建設㈱ 再生プラント | 2,000 | 2,500 | 3,800 | 60cm角以下 | 柏崎市高柳町高尾261-1 柏崎市高柳町門出入道久保3209-12 | 0257-41-2357 0257-41-3540 | |
| | 藤村クレスト㈱ 環境リサイクルセンター | 2,000 | 2,300 | 4,000 | 50cm角以下 | 柏崎市栄町7番8号 柏崎市荒浜1丁目3番50号 | 0257-22-3144 0257-24-5022 | |
| | ㈱晴耕舎 五十土リサイクルプラント | 2,000 | 2,400 | 5,000 | 50cm角以下 | 長岡市宮本町1-831 柏崎市成沢字ケカチ田1211番 外2筆 | 0258-46-5915 0257-28-2245 | |
| | 市川工業㈱ 新井リサイクルセンター | 2,000 | 2,300 | 4,300 | - | 上越市大字今池22-1 妙高市大字下濁川1483-1 | 025-522-4498 0255-75-3647 | |
| 上 越 | 岡田土建工業㈱ 菅沼事業所 | 1,800 | 2,300 | 4,500 | 50cm角以下 | 妙高市白山町2-11-6 妙高市大字窪松原字ツラマ | 0255-72-3231 0255-72-6109 | |
| | ㈱上越商会 中間処理センター | 2,000 | 2,300 | 4,000 | 50cm角以下 | 上越市大字土橋1012 妙高市大字下濁川1452 | 025-524-6180 0255-81-1035 | |
| | 池田興産㈱ 下濁川プラント | 2,000 | 2,500 | 4,000 | - | 妙高市大字下濁川1592-1 妙高市大字下濁川字下川原1620 | 0255-75-2227 0255-75-2227 | |
| | アイレック新潟㈱ 産廃リサイクルセンター | 2,400 | 2,600 | 4,500 | 60cm角以下 | 上越市大字黒井字大割2789-1 上越市大字黒井字大割2789-1 | 025-544-6381 - | |
| | ㈱エコー・ユー 上越センター | 2,000 | 2,400 | 4,000 | 50cm角以下 | 柏崎市大字安田3973-3 上越市大字東中島字三歩歩2608 | 0257-243-5213 025-543-5911 | |
| | 前田道路㈱上越合材工場 共同企業体 直江津アスコン | 2,400 | 2,900 | 3,400 | 50cm角以下 | 東京都品川区大崎1丁目11-3 上越市石橋新田字漢749-4 | - 025-531-1310 | |
| | ㈱齊藤商事 | 2,300 | 2,500 | 3,500 | - | 上越市大字島田字諏訪田1408 上越市大字島田字諏訪田1408 | 025-525-4642 - | |
| | ㈱マキタ創建 破碎処理プラント | 2,400 | 2,600 | 4,000 | 60cm角以下 | 上越市大字福橋625 上越市大字下真砂字川原畑326番地2外7筆 | 025-543-4293 - | |
| | ㈱三原田組 リサイクルセンター | 2,000 | 2,500 | 4,400 | 60cm角以下 | 上越市清里区寺脇777-1 上越市清里区寺脇字七十羽786外 | 025-528-7310 - | |
| | ㈱大滝商事 黒岩プラント | 2,000 | 2,500 | 4,000 | 50cm角以下 | 上越市三和区末野新田1665 上越市柿崎区黒岩1734 | 025-532-2611 - | |
| | 上越建設工業㈱ 建設廃材処理センター | 2,100 | 2,500 | 3,200 | 50cm角以下 | 上越市柿崎区直海浜1945-50 上越市柿崎区馬正面1639-1 | 025-536-3111 - | |
| | 糸魚川 | ㈱木島組 浦本工場 ケーター・コンクリートサービス | 3,500 | 3,800 | 4,500 | 50cm角以下 | 糸魚川市大字中宿680 糸魚川市大字中宿字宮谷981-1 | 025-555-3680 025-555-3680 |
| | | ㈱笠原建設 施工・環境研究所 糸魚川リサイクルセンター | 3,200 | 3,500 | 4,500 | 50cm角以下 | 糸魚川市大字大野1159-1 糸魚川市大字西中1174 | 025-553-2009 025-552-8982 |
| | | 関原開発建設㈱ 宮谷リサイクルセンター | 4,000 | 5,000 | 6,000 | 50cm角以下 | 糸魚川市大字中宿457 糸魚川市大字中宿字宮谷981-1 | 025-555-2093 025-555-4286 |
| | | カネヨ運輸(株) 環境事業部 カネヨリサイクルセンター | 3,000 | 3,500 | 4,500 | 50cm角以下 | 糸魚川市大字橋立字一ノフシ5758 糸魚川市大字橋立字一ノフシ5758 | 025-561-7108 025-561-7108 |
| 佐 渡 | 大和産業㈱ 梅津リサイクルプラント | 3,400 | 3,800 | 6,500 | - | 佐渡市梅津1311番地 佐渡市梅津字穴ノ本2371-5 | 0259-27-3000 0259-27-3560 | |
| | 大和産業㈱ 栗野江リサイクルセンター | 3,400 | 3,800 | 6,500 | 50cm角以下 | 佐渡市梅津1311番地 佐渡市栗野江1853番地11 | 0259-27-3000 - | |
| | 木下産業㈱ 飯岡リサイクルセンター | 3,400 | 3,800 | 6,500 | 30cm角以下 | 佐渡市羽茂本郷498番地 佐渡市羽茂飯岡661-2 | 0259-88-1045 0259-88-2385 | |
| | ㈱近藤組 椎ノ木リサイクルセンター | 3,400 | 3,800 | 6,500 | 30cm角以下 | 佐渡市相川大間町45番地 佐渡市沢根字下椎ノ木1943番地3 | 0259-74-3200 0259-76-2170 | |
| | 越前工務店㈱ リサイクルセンター | 3,400 | 3,800 | 6,500 | 30cm角以下 | 佐渡市市野沢130番地 佐渡市市野沢字嶋の腰117番地 | 0259-52-5252 0259-51-4200 | |

- 上記の引き取り料金は、原則として現場にて行なう重機等による初期破砕品を対象としているが、標準受入サイズを設定しているプラントもあり、標準外サイズの場合引取料金は別途加算額が必要となるケースもある。
- コンクリート廃材の中で、P C鋼線を多く含むもの、長尺、重量物等のコンクリート製品については、上記の有筋料金から適用除外とする。

2-2 アスファルト廃材引取プラント

(単位：引き取り料金 円/ト)

| プラント地域 | 業者名 | アスファルト廃材引取料金 | 摘要 | 住所(上段:本社) | | 電話 |
|--------|---------------------------------|----------------------|------------------------|--|--|----|
| | | | | 住所(下段:プラント) | | |
| 村上 | 榑高建 岩沢工場 | 1,600 | - | 村上市里本庄43-3 | 0254-60-1300 | |
| | 村上舗材榑 合材工場 | 1,400 | 切削:50cm角以下 掘削:1m角以下 | 村上市宮ノ下1035 村上市宮ノ下1035 | 0254-72-1161 0254-53-3934 0254-53-3934 | |
| | 榑松本組 砕石プラント | 1,400 | 掘削:45cm角以下 | 村上市府屋176-15 村上市府屋86-16 | 0254-77-2225 - | |
| | 東亜道路工業榑 荒川合材工場 | 1,300 | - | 東京都港区六本木7-3-7 村上市大津3318-324 | 03-3405-1811 0254-62-2094 | |
| | 村上建設資材榑 村建再生処理センター | 1,300 | 45cm角以下 | 村上市大字羽下ヶ瀬2073 村上市西興屋字川原前938-1 | 0254-53-3270 0254-52-6181 | |
| | 榑日本建機 エコリサイクルセンター | - | - | 村上市佐々木字大塚868-1 村上市荒川緑新田413-24 | 0254-62-4044 - | |
| | エイ・エックス榑(はまなす) 新潟東合材工場 | 1,500 | 掘削:50cm角以下 | 北蒲原郡聖籠町大字次第浜長山4064-4 北蒲原郡聖籠町大字次第浜長山4064-4 | 0254-41-3831 0254-41-3831 | |
| 新発田 | 榑富士建材 中間処理施設 | 2,000 | - | 阿賀野市六野瀬2436番1 阿賀野市六野瀬2482番1外 | 0250-68-2890 - | |
| | 榑野澤建材 | 1,500 | - | 胎内市並槻川原1174 胎内市並槻川原1183外16番 | 0254-43-3477 - | |
| | 榑松田砕石 中条プラント | 1,500 | 掘削:50cm角以下 | 新発田市藤塚浜4052-6 胎内市中村浜1358-1 | 0254-41-2278 - | |
| | 曳榮建設榑 産廃処理センター | 2,000 | 40cm角以下 | 胎内市黒川1668-1 胎内市高野字茨島249-50 | 0254-47-2548 0254-43-5258 | |
| | 大林道路榑前田道路榑共同企業体 阿賀野アスコン | 1,500 | 掘削:30cm角以下 | 阿賀野市分田内原村1093 阿賀野市分田内原村1093 | 0250-63-1192 - | |
| | 下越アスコン共同企業体 | 1,200 | 掘削:50cm角以下 | 聖籠町次第浜字長山4075 聖籠町次第浜字長山4075 | 0254-41-4131 - | |
| | 五泉市大蔵1715番地1 五泉市大蔵1715番地1 | - | - | - | 0250-47-2004 - | |
| 新津 | 早出川骨材共同組合 | 1,200 | - | 五泉市論瀬8820番地 五泉市論瀬8820番地 | 0250-42-5438 0250-42-5438 | |
| | 五泉舗材榑 | 2,000 | 固形バラ 50cm角以下 | 新潟市中央区笹口2-12-7 新潟市秋葉区水田字蛇喰2261 | 025-245-5506 0250-38-4302 | |
| | 新潟合材センター共同企業体 | 1,200 | 掘削:50cm角以下 | 五泉市愛宕丙145-1 五泉市南田中字カウノス1394番地1 | 0250-58-6825 - | |
| | 榑小林建材 | 1,500 | - | 新潟市北区横井1047番地3 新潟市北区白勢町字川跡2926-29 | 025-386-5900 025-255-2791 | |
| 新潟 | 東港舗材榑 東港工場 | 1,300 | 厚さ10cm未満 | 新潟市西区山田2553番地1 新潟市西区山田2553番地1 | 025-231-5161 025-231-5161 | |
| | 新潟舗材榑 寺地工場 | 1,200 | 60cm×60cm×40cm以下 | 新潟市西区山田2553番地1 新潟市西区山田2553番地1 | 025-231-5161 025-231-5161 | |
| | 新潟舗材榑 島見工場 | 1,200 | 60cm×60cm×40cm以下 | 新潟市北区島見町4628-16 新潟市南区下塩俣1890 | 025-259-4526 025-377-5778 | |
| | 大野プラント共同企業体 | 1,200 | 50cm角以下 | 新潟市南区下塩俣1890 新潟市南区下塩俣1890 | 025-377-5778 025-377-5778 | |
| | エイ・エックス榑 山木戸工場 | 1,200 | 掘削:50cm×50cm×15cm以下 | 新潟市東区山木戸字下屋敷1500番17 新潟市東区山木戸字下屋敷1500番17 | 025-282-7667 - | |
| | 南吉田商事 中間処理施設 | 切削:1,500 掘削:3,500 | 50cm角以下 | 新潟市北区太郎代680番地1 新潟市北区太郎代680番地1 | 025-255-3614 - | |
| | 共同企業体新潟再生工場 | 1,200 | 50cm角以下 | 新潟市西蒲区升湯5057 新潟市西蒲区升湯5057 | 0256-88-6699 - | |
| 巻 | 榑ニッケン | 4,000 | - | 新潟市西蒲区東小吉670 新潟市西蒲区東小吉668番1外 | 025-375-2634 - | |
| | 三糸市上大浦441-1 三糸市中野原443-1 | - | - | - | 0256-46-3635 0256-46-5056 | |
| 三条 | 榑丸正土木 | 2,500 | - | 三糸市上大浦965 三糸市荻堀前川原734-3 | 0256-46-2313 0256-46-2058 | |
| | 嵐北産業榑 | 切削:1,500 掘削:2,000 | - | 三糸市今井1063 三糸市今井字川原1058 | 0256-36-2111 - | |
| | 榑長谷川興産 今井プラント | 掘削:1,200 | - | 三糸市猪子場新田248 三糸市小滝145 | 0256-45-2202 0256-45-4101 | |
| | 福田道路榑 共同企業体ほたるアスコン | 1,200 | 掘削:50cm角以下 | 新潟市中央区川岸町一丁目53-1 燕市野本字筒向1732-1 | 025-231-1211 0256-64-4804 | |
| | 五十嵐川砂利工業榑 荻堀砂利砕石工場 | 1,200 | 30cm角以下 | 三糸市荻堀1635-34 三糸市荻堀前川原623 | 0256-46-2111 0256-46-2156 | |
| | 長岡リサイクルセンター榑 再生プラント | 1,200 | 掘削:50cm角以下 | 長岡市下山町西島594 長岡市下山町西島594 | 0258-27-9300 0258-27-9300 | |
| | 南西沢建材 | 切削:1,200 掘削:1,500 | - | 見附市下関町丙1569番地 見附市下関町丙1569番地 | 0258-66-5443 0258-66-5443 | |
| 長岡 | 川上建材榑 コンクリート・アスファルトリサイクルプラント | 1,200 | - | 長岡市天下島293番地2 長岡市天下島522番地 | 0258-52-5111 0258-52-5515 | |
| | 榑五十嵐建材 どちおリサイクルプラント | 1,200 | - | 見附市芝野町1-3 長岡市小貫字向山787-1 | 0258-66-3058 0258-52-5154 | |
| | 関越舗材榑 R.C.P共同企業体 | 1,200 | 50cm角以下 | 長岡市浦3363-1 長岡市浦3363-1 | 0258-92-2315 0258-92-4936 | |
| | 榑伊藤建設 出雲崎リサイクルセンター | 1,200 | 50cm角以下 | 長岡市稲道町字前田760番地 三島郡出雲崎町大字稲川字南沢1631番12 | 0258-27-4771 0258-78-4774 | |
| | 榑三島 | 2,000 | 50cm角以下 | 長岡市寺泊入軽井1772 長岡市寺泊入軽井1772 | 0256-97-4611 0256-97-4611 | |
| | 宝砂利榑 川口工場 | 1,300 | 50cm×50cm×10cm以下 | 長岡市西川口字桑巻4795 長岡市西川口字桑巻4795 | 0258-89-3220 0258-89-3220 | |
| | しなの産業榑 長岡工場 | 1,200 | - | 長岡市表町1丁目3番地4 長岡市草生津2丁目1374番地 | 0258-34-0011 0258-33-3400 | |
| | しなの産業榑 片貝工場 | 1,200 | - | 長岡市表町1丁目3番地4 小千谷市片貝町字寺社堀1640-3 | 0258-34-0011 0258-84-3773 | |
| | エイ・エックス榑 小千谷工場 | 1,500 | 掘削:30cm角以下 | 新潟市東区山木戸字下屋敷1500番17 小千谷市片貝町字寺社堀1547 | 025-282-7667 0258-84-3835 | |
| | 榑北越リサイクル | 1,300 | 50cm×50cm×15cm以下 | 小千谷市大字上片貝76番地1 長岡市西川口4362番地1 | 0258-86-6836 0258-89-6132 | |
| | 榑新潟デーゼル工業 | 1,200 | - | 長岡市高島町860番地1 長岡市高島町860番地1 | 0258-23-2527 0258-23-2527 | |

- 上記の引き取り料金は、原則として現場にて行う重機等による初期破砕品を対象としているが、標準受入サイズを設定しているプラントもあり(摘要欄)、標準外サイズの場合引取料金は別途加算額が必要となる場合もある。
- 「掘削」は舗装の剥ぎ取り、「切削」は削り取りにより発生するアスファルト・コンクリート塊である。「掘削」、「切削」の記載がないプラントの引取料金は共通であり、片方の記載のみの場合、もう片方のアスファルト・コンクリート塊の引取は行っていない。

(単位：引き取り料金 円/t)

| プラント 地域 | 業 者 名 | アスファルト廃 材引取料金 | 摘 要 | 住 所 (上段：本 社) | | 電 話 |
|-------------------|--------------------------------------|----------------------|---------------------|-----------------------|--------------|-----|
| | | | | 住 所 (下段：プラント) | | |
| 魚 沼 | 榊井石材 | 1,600 | 掘削：50cm×50cm×12cm以下 | 魚沼市日中島1434 | 025-792-0353 | |
| | | | | 魚沼市下倉1420-1 | 025-794-4016 | |
| 十日町 | 榊長谷川砂利 | 1,200 | - | 十日町市下条1丁目60番地 | 025-755-2211 | |
| | 高木沢企業㈱ | 1,200 | - | 十日町市中条989番地 | - | |
| | 榊福島砂利丸福生コン | 1,200 | - | 十日町市山谷1403番地1 | 025-752-5170 | |
| | 十日町砂利㈱ | 1,200 | - | 十日町市山谷1403番地1 | - | |
| | 上越舗道㈱ | 1,200 | 50cm角以下 | 十日町市中条甲2144番地甲 | 025-752-3948 | |
| | 旬清津工業 | 1,200 | 50cm角以下 | 十日町市宇大道下寅乙734番地 | 025-757-8182 | |
| | 榊村山興業 | 1,200 | 50cm角以下 | 十日町市小泉1481番地 | 025-752-4146 | |
| | 榊村山興業 | 1,200 | 50cm角以下 | 十日町市北鑑坂643番地2 | 025-757-0166 | |
| | 榊根津建材工業 | 1,200 | 80cm角以下 | 十日町市伊達甲38番地2 | 025-758-2224 | |
| | 榊根津建材工業 | 1,200 | 80cm角以下 | 十日町市新宮甲167番地1 | - | |
| 南魚沼 | クラッシングセンター㈱ アスファルト、コンクリート再生工場 | 切削：1,500 掘削：1,800 | 切削：対角線50cm未満 | 南魚沼市若荷沢1472-1 | 025-779-3330 | |
| | 榊種村建設 (共同企業体魚沼アスコン) | 1,600 | 掘削：対角線50cm未満 | 南魚沼市若荷沢1472-1 | - | |
| | 新潟ガービッツ㈱ コンクリートリサイクルプラント (第2プラント) | 1,600 | - | 南魚沼市二日町606 | 025-772-3015 | |
| | 榊元店建設 リサイクルプラント | 1,600 | 掘削：50cm×50cm×23cm以下 | 南魚沼市二日町606 | 025-775-3771 | |
| | 森下企業㈱ 湯沢リサイクルプラント | 1,600 | 50cm角以下 | 南魚沼市宮1713 | 025-774-3088 | |
| | 榊湯沢重機建設 産材センター | 1,600 | - | 南魚沼市小川字下山腰1284-1 | 025-782-0312 | |
| | 榊エコー・ユニー 荒浜センター | 1,200 | 掘削：50cm×50cm×30cm以下 | 南魚沼市中野23-1 | - | |
| | 高洋産業㈱ 小杉リサイクルプラント | 1,200 | 50cm×50cm×30cm以下 | 南魚沼市長崎625-2 | 025-784-3371 | |
| | 米山建設㈱ 再生プラント | 1,500 | ダンプ積載可能な大きさ | 南魚沼郡湯沢町大字神立130 | 025-785-7070 | |
| | 榊エコー・ユニー 安政町センター | 掘削：1,200 | 掘削：50cm×50cm×30cm以下 | 南魚沼郡湯沢町大字湯沢字松沢1347 | 025-785-5371 | |
| 柏 崎 | 榊エコー・ユニー 荒浜センター | 1,200 | 掘削：50cm×50cm×30cm以下 | 南魚沼市湯沢1208-1 | 025-776-3704 | |
| | 高洋産業㈱ 小杉リサイクルプラント | 1,200 | 50cm×50cm×30cm以下 | 南魚沼市麓640 | 025-723-5213 | |
| | 米山建設㈱ 再生プラント | 1,500 | ダンプ積載可能な大きさ | 柏崎市安田3973番地3 | 0257-23-2088 | |
| | 榊エコー・ユニー 安政町センター | 掘削：1,200 | 掘削：50cm×50cm×30cm以下 | 柏崎市荒浜2丁目字砂吹沢1894-1 | 0257-26-2515 | |
| | 市川工業㈱ 新井リサイクルセンター | 4,000 | 数量により応相談 | 柏崎市小杉601番6 | 0257-26-2515 | |
| | アイレック新潟㈱ 産廃リサイクルセンター | 1,700 | 60cm角以下 | 柏崎市小杉601番6 | 0257-26-2515 | |
| | 榊エコー・ユニー 上越センター | 1,700 | 50cm角以下 | 柏崎市高柳町高尾261-1 | 0257-41-2357 | |
| | 前田道路㈱上越合材工場 共同企業体 直江津アスコン | 1,600 | - | 柏崎市高柳町門出入道久保3209-12 | 0257-41-3540 | |
| | 福田道路㈱ 上越合材工場 | 1,500 | 掘削：60cm×60cm×25cm以下 | 柏崎市安田3973番地3 | 0257-23-5213 | |
| | 越後舗材㈱上越合材工場 共同企業体上越舗材 | 2,000 | - | 柏崎市安政町3番4号 | 0257-23-2077 | |
| 上 越 | 日本道路㈱上越アスコン 上越アスコン共同企業体 | 1,800 | 掘削：50cm角以下 | 上越市大字今池22-1 | 025-522-4498 | |
| | 榊マキタ創建 破砕処理プラント | 切削：2,400 掘削：2,600 | - | 妙高市大字下濁川1483-1 | 0255-75-3647 | |
| | 榊三原田組 リサイクルセンター | 切削：1,200 掘削：1,500 | 60cm角以下 | 上越市大字黒井字大割2789-1 | 025-544-6381 | |
| | 榊大滝商事 黒岩プラント | 2,000 | - | 上越市大字黒井字大割2789-1 | - | |
| | 上越建設工業㈱ 建設産材処理センター | 2,000 | 掘削：50cm角以下 | 柏崎市大字安田3973-3 | 0257-23-5213 | |
| | 榊木島組 浦本工場 ケーツーリーサービス | 切削：4,800 掘削：3,300 | 50cm角以下 | 上越市大字東中島字三百歩2608 | 025-543-5911 | |
| | 越後舗材㈱ 糸魚川合材工場 | 4,000 | 掘削：50cm×50cm×20cm以下 | 東京都品川区大崎1丁目11-3 | 025-531-1310 | |
| | カネヨ運輸(株) 環境事業部 カネヨリサイクルセンター | 3,000 | 50cm角以下 | 新潟市中央区川岸町一丁目53番地1 | 025-231-1211 | |
| | 大和産業㈱ 梅津リサイクルプラント | 1,500 | - | 上越市大字杉野袋字日貫寺89番地 | 025-520-2112 | |
| | 大和産業㈱ 栗野江リサイクルセンター | 1,500 | - | 上越市板倉区稲増523-1 | 0255-78-3998 | |
| 糸魚川 | 大和産業㈱ 飯岡リサイクルセンター | 1,500 | - | 上越市板倉区稲増字上川原520 | - | |
| | 佐渡舗材㈱ | 1,500 | 50cm角以下 | 東京都港区新橋1丁目6-5 | - | |
| | 榊近藤組 椎ノ木リサイクルセンター | 2,000 | 要事前連絡 | 上越市中郷区市屋647-1 | 0255-74-4151 | |
| | 越前工務店㈱ リサイクルセンター | 掘削：3,600 | - | 上越市大字福橋625 | 025-543-4293 | |
| | 日本道路㈱北信越支店 佐渡混合所 | 1,200 | 掘削：50cm角以下 | 上越市大字下真砂字川原畑326番地2外7筆 | - | |
| | 大和産業㈱ 梅津リサイクルプラント | 1,500 | - | 上越市清里区寺脇777-1 | 025-528-7310 | |
| | 大和産業㈱ 栗野江リサイクルセンター | 1,500 | - | 上越市清里区寺脇字七十町786外 | - | |
| | 木下産業㈱ 飯岡リサイクルセンター | 1,500 | - | 上越市三和区末野新田1665 | 025-532-2611 | |
| | 佐渡舗材㈱ | 1,500 | 50cm角以下 | 上越市柿崎区黒岩1734 | - | |
| | 榊近藤組 椎ノ木リサイクルセンター | 2,000 | 要事前連絡 | 上越市柿崎区直海浜1945-50 | 025-536-3111 | |
| 佐 渡 | 越前工務店㈱ リサイクルセンター | 掘削：3,600 | - | 上越市柿崎区馬正面1639-1 | - | |
| | 糸魚川市大字中宿680 | 025-555-3680 | | | | |
| | 糸魚川市大字中宿字宮谷981-1 | 025-555-3680 | | | | |
| | 糸魚川市上刈7-3-14 | 025-553-0022 | | | | |
| | 糸魚川市上刈7-3-14 | - | | | | |
| | 糸魚川市大字橋立一ノフシ5758 | 025-561-7108 | | | | |
| | 糸魚川市大字橋立一ノフシ5758 | 025-561-7108 | | | | |
| | 佐渡市梅津1311番地 | 0259-27-3000 | | | | |
| | 佐渡市梅津字穴ノ本2371-5 | 0259-27-3560 | | | | |
| | 佐渡市梅津1311番地 | 0259-27-3000 | | | | |
| 佐渡市栗野江1853番地11 | - | | | | | |
| 佐渡市羽茂本郷498番地 | 0259-88-1045 | | | | | |
| 佐渡市羽茂本郷6734-3 | 0259-88-2385 | | | | | |
| 佐渡市八幡2029番地1 | 0259-57-3355 | | | | | |
| 佐渡市八幡2029番地1 | 0259-57-3355 | | | | | |
| 佐渡市相川大間町45番地 | 0259-74-3200 | | | | | |
| 佐渡市沢根字下椎ノ木1943番地3 | 0259-76-2170 | | | | | |
| 佐渡市市野沢130番地 | 0259-52-5252 | | | | | |
| 佐渡市市野沢字嶋の腰117番地 | 0259-51-4200 | | | | | |
| 佐渡市相川下戸村574 | 0259-74-0090 | | | | | |
| 佐渡市相川下戸村574 | 0259-74-0090 | | | | | |

- 上記の引き取り料金は、原則として現場にて行う重機等による初期破砕品を対象としているが、標準受入サイズを設定しているプラントもあり(摘要欄)、標準外サイズの場合引取料金は別途加算額が必要となる場合もある。
- 「掘削」は舗装の剥ぎ取り、「切削」は削り取りにより発生するアスファルト・コンクリート塊である。「掘削」、「切削」の記載がないプラントの引取料金は共通であり、片方の記載のみの場合、もう片方のアスファルト・コンクリート塊の引取は行っていない。

3 舗装版切断濁水処理

| プラント 地域 | 業者名 | 処理 料金 | 単 位 | 摘 要 | プラント住所 | 本社電話 |
|------------|---------------------------|----------|--------|--------|------------------|--------------|
| 新 潟 | (株)北陸ジオテック 汚泥リサイクルセンター | 別冊 | m3 | | 新潟市南区居宿397-2 | 025-379-3630 |
| 長 岡 | (株)北澤工業 北陽リサイクルプラント | 18,000 | m3 | | 長岡市北陽2-14-31 | 0258-24-7472 |
| | (株)前里工業 リサイクル工場 | 20,000 | m3 | | 長岡市川口田麦山109-1 | 0258-89-2921 |
| 十日町 | (株)長谷川砂利 中間処理プラント | 18,500 | m3 | | 十日町市中条989 | 025-755-2211 |
| 南魚沼 | 新潟ガービッジ(株) リサイクルセンター | 16,500 | m3 | | 南魚沼市田崎字三国川原740-6 | 025-775-3771 |
| 上 越 | アイレック新潟(株) リサイクルセンター | 22,000 | m3 | | 上越市大字黒井字大割2789-1 | 025-543-9055 |

1. 収集運搬については、蓋付きドラム缶、タンク等の容器に回収した濁水を運搬車両に積み込み、施工現場から処理施設まで運搬することとする。

2. 単価欄に「別冊」と記載しているものは「土木工事等設計単価表（別冊 市調査単価編）」に掲載している。

4 地区別資材単価地区コード表

| 地域 機関 | 地区 コード | 地区名称 | 地区細別※2 | | | 摘 要 |
|----------|-----------|------|--------|--------|----------------|-------------------------------------|
| | | | 生コン | 石 材 | A S 合材 | |
| 村 上 | 01 | 村上① | 県北1 | 村上1 | 県北2 | 村上市北部 |
| | 02 | 村上② | 県北2 | | | 村上市北東部 |
| | 03 | 村上③ | | 村上5 | | 村上市旧朝日村中西部 |
| | 04 | 村上④ | 県北3 | | 村上市旧朝日村中東部、北東部 | |
| | 05 | 村上⑤ | 県北1 | 村上3 | 県北1 | 村上市西部 |
| | 06 | 村上⑥ | 県北2 | | 県北2 | 村上市東部（旧朝日村南部）、関川村北東部 |
| | 07 | 村上⑦ | 村上別途 | 村上別途 | 村上別途 | 村上市最東部 村上市南部(※1)生コン・合材は村上⑤を適用可 |
| | 08 | 村上⑧ | 粟島別途 | 粟島別途 | 粟島別途 | 粟島浦村 |
| | 09 | 村上⑨ | 県北2 | 村上1 | 県北2 | 村上市北西部 |
| 新発田 | 11 | 新発田① | 県北1 | 新発田1 | 県北1 | 胎内市北部 |
| | 12 | 新発田② | 県北4 | | 県央 | 新発田市北部（旧紫雲寺町、加治川村を含む） |
| | 13 | 新発田③ | 新潟 | 新発田市西部 | | |
| | 14 | 新発田④ | 県北1 | 新発田2 | | 県北1 |
| | 15 | 新発田⑤ | 県北2 | | 新発田市東部、胎内市南部 | |
| | 16 | 新発田⑥ | 県北1 | 新発田4 | 県央 | 新発田市中部 |
| | 17 | 新発田⑦ | 東部1 | | 阿賀野市 | |
| 新 津 | 20 | 新津① | 新潟 | 新津1 | 県央 | 新潟市秋葉区 |
| | 21 | 新津② | 東部2 | | | 五泉市 |
| | 22 | 新津③ | 三蒲1 | | | 新潟市南東部（旧小須戸町） |
| 津 川 | 25 | 津川① | 津川 | 津川1 | 津川 | 阿賀町（北東部、南部を除く） |
| | 26 | 津川② | 津川別途 | 津川別途 | 津川別途 | 阿賀町北東部、南部 |
| 新 潟 | 29 | 新潟① | 新潟 | 新潟1 | 県央 | 新潟市北部 |
| | 30 | 新潟② | 三蒲1 | 新潟2 | | 新潟市旧白根市 |
| | 31 | 新潟③ | 新潟 | 新潟3 | | 新潟市西区 |
| 巻 | 33 | 巻① | 三蒲1 | 巻1 | 県央 | 新潟市旧巻町、西川町、岩室村、 味方村、潟東村、月潟村、中之口村 |
| 三 条 | 35 | 三条④ | 三蒲2 | 巻1 | 県央 | 燕市、弥彦村 |
| | 36 | 三条① | | 三条1 | | 三条市（旧下田村を除く）、加茂市、田上町 |
| | 37 | 三条② | 三条別途 | 三条別途 | 三条別途 | 三条市南東部 |
| | 38 | 三条③ | 三蒲3 | 三条2 | 県央 | 三条市（南東部を除く旧下田村） |
| 長 岡 | 39 | 長岡⑦ | 見附 | 長岡1 | 長岡 | 長岡市中之島、見附市 |
| | 42 | 長岡① | 長岡1 | | | 長岡市中部 |
| | 43 | 長岡② | | 長岡4 | | 長岡市栃尾北部 |
| | 44 | 長岡③ | | | 長岡市栃尾西部 | |
| | 45 | 長岡④ | 魚沼1 | 長岡3 | 魚沼 | 長岡市山古志南部 |
| | 46 | 長岡⑤ | 魚沼2 | | 長岡市山古志北部 | |
| | 47 | 長岡⑥ | 長岡2 | 長岡2 | 長岡 | 長岡市栃尾市東部、南部 |
| | 48 | 長岡⑧ | 魚沼1 | 長岡6 | 魚沼 | 小千谷市、長岡市川口 |
| | 50 | 長岡⑨ | 長岡1 | 与板1 | 長岡 | 長岡市三島、与板 |
| | 51 | 長岡⑩ | 柏崎1 | 与板2 | 柏崎 | 出雲崎町 |
| | 52 | 長岡⑪ | 三蒲2 | 与板3 | 県央 | 長岡市寺泊、和島 |
| 53 | 長岡⑫ | 魚沼1 | 長岡7 | 魚沼 | 長岡市小国 | |

1. 詳細は、別途配布の単価地区割り図を参照のこと。
2. 地区細別は代表的な資材での分類であり、細分化していくと、表記と一致しない場合がある。
単価値は単価表でそれぞれの地区を参照のこと。

| 地域 機関 | 地区 コード | 地区名称 | 地区細別※3 | | | 摘 要 |
|----------|-----------|-------|--------|-------|-------------|--|
| | | | 生コン | 石 材 | A S 合材 | |
| 魚 沼 | 55 | 魚沼 ① | 魚沼 1 | 魚沼 1 | 魚沼 | 魚沼市西部 |
| | 56 | 魚沼 ② | | 魚沼 2 | | 魚沼市中北部 |
| | 57 | 魚沼 ③ | 魚沼 2 | 魚沼 3 | | 魚沼市中南部、北西部 |
| | 58 | 魚沼 ④ | | | | 魚沼市北東部 |
| | 59 | 魚沼 ⑤ | 魚沼 3 | 魚沼市東部 | | |
| | 60 | 魚沼 ⑥ | 魚沼別途 | 魚沼別途 | | 魚沼別途 |
| 十日町 | 64 | 十日町 ① | 十日町 1 | 十日町 1 | 魚沼 | 十日町市（南部、西部を除く）、津南町北部 |
| | 65 | 十日町 ② | 十日町 2 | | | 十日町市南部、津南町南部 |
| | 66 | 十日町 ③ | 十日町 1 | 十日町 2 | | 十日町市西部（旧松代町、松之山町） |
| 南魚沼 | 68 | 南魚沼 ① | 魚沼 1 | 南魚沼 1 | 魚沼 | 南魚沼市（東部を除く） |
| | 69 | 南魚沼 ② | | 南魚沼 2 | | 湯沢町北部 |
| | 71 | 南魚沼 ④ | 南魚沼別途 | 南魚沼別途 | | 南魚沼別途 |
| 柏 崎 | 72 | 柏崎 ⑥ | 柏崎 3 | 柏崎 4 | 柏崎 | 柏崎市南部 |
| | 73 | 柏崎 ① | 柏崎 2 | 柏崎 1 | | 柏崎市（南部、中南部を除く）、刈羽村 |
| | 74 | 柏崎 ② | | 柏崎 2 | | 柏崎市中南部 |
| | 75 | 柏崎 ③ | 柏崎 3 | 柏崎 3 | | 柏崎南東部 |
| | 76 | 柏崎 ④ | 柏崎 2 | 柏崎 2 | | 柏崎市南西部（女谷周辺） |
| | 77 | 柏崎 ⑤ | | 柏崎別途 | | 柏崎市南西部（鶴川、市野新田） |
| 上 越 | 79 | 上越 ⑤ | 上越 2 | 上越 2 | 上越 | 上越市北東部（吉川区周辺）、 |
| | 80 | 上越 ⑥ | | | | 上越市南西部（板倉区西部）、妙高市南東部 |
| | 81 | 上越 ⑦ | 上越別途 | 上越別途 | | 上越市北東部、上越市南東部、妙高市東部、妙高市南東部 |
| | 82 | 上越 ⑨ | 上越 2 | 上越 1 | 上越 | 上越市北西部（横畑周辺、中之俣周辺） |
| | 83 | 上越 ① | 上越 1 | | | 上越 3 |
| | 84 | 上越 ② | | 上越別途 | 上越別途 | 上越市中南部、妙高市北部、妙高市中南部 |
| | 85 | 上越 ③ | 上越別途 | 上越別途 | 上越別途 | 上越市南西部、妙高市西部、妙高市北西部 |
| | 86 | 上越 ⑩ | | | | 上越別途 |
| | 87 | 上越 ⑧ | | 糸魚川別途 | 糸魚川別途 | 糸魚川別途 |
| 88 | 上越 ④ | 上越 4 | | 糸魚川 | 上越市名立区北部 | |
| 糸魚川 | 89 | 糸魚川 ① | 糸魚川 1 | 糸魚川 1 | 糸魚川 | 糸魚川市北部 |
| | 90 | 糸魚川 ② | 糸魚川 2 | 糸魚川 2 | | 糸魚川市南部 |
| | 91 | 糸魚川 ④ | | 糸魚川 3 | | 糸魚川市南東部 |
| | 92 | 糸魚川 ③ | 糸魚川別途 | 糸魚川別途 | 糸魚川別途 | 糸魚川市南部 糸魚川東端部(※1) 石材・合材は糸魚川⑥を適用 糸魚川東端部(※2) 石材・合材は糸魚川④を適用 |
| | 93 | 糸魚川 ⑤ | 糸魚川 2 | 糸魚川 4 | 糸魚川 | 糸魚川市東部 |
| | 78 | 糸魚川 ⑥ | 糸魚川 1 | 糸魚川 5 | | 糸魚川市北東部 |
| 佐 渡 | 94 | 佐渡 ① | 佐渡 1 | 佐渡 1 | 佐渡 1 | 佐渡市（北部、南東部除く） |
| | 95 | 佐渡 ② | 佐渡 2 | | | 佐渡市南東部 |
| | 96 | 佐渡 ③ | 佐渡 1 | 佐渡 2 | 佐渡 2 | 佐渡市北部 |
| | 97 | 佐渡 ④ | 佐渡 2 | | | 佐渡 3 |
| | 98 | 佐渡 ⑤ | | 佐渡 1 | 佐渡市北西部（海岸部） | |
| | 99 | 佐渡 ⑥ | 佐渡 2 | 佐渡 2 | 佐渡市高千周辺 | |

1. 詳細は、別途配布の単価地区割り図を参照のこと。
2. 地区細別は代表的な資材での分類であり、細分化していくと、表記と一致しない場合がある。
単価値は単価表でそれぞれの地区を参照のこと。

5 生コンクリート道路渡し単価 (単位：円/m³)

1. コンクリート用膨張材を使用する場合は別途考慮。

2. 各資材の地区細別はP14～15の地区別資材単価地区コード表を参照のこと。

| 地域 機関 | 地区 コード | 地区名称 | T1634 | T1635 | TZJ2010001 | TZJ2010002 | TZJ2010036 | TZJ2010038 | TZJ2010073 |
|----------|-----------|------|---|-------------------------------------|---|--|-------------------------------------|--------------------------------------|---|
| | | | 生コンクリート 18-8-25(20) 普通 W/C≤65% | 生コンクリート 18-8-40 普通 W/C≤65% | 生コンクリート 18-8-25(20) 普通 W/C≤60% | 生コンクリート 18-12-25(20) 普通 W/C≤60% | 生コンクリート 18-8-40 普通 W/C≤60% | 生コンクリート 18-12-40 普通 W/C≤60% | 生コンクリート 18-15-40 普通 C≥270kg W/C≤60% |
| 村上 | 01 | 村上① | 20,500 | 20,500 | 20,500 | 20,500 | 20,500 | 20,500 | 21,400 |
| | 02 | 村上② | 20,700 | 20,700 | 20,700 | 20,700 | 20,700 | 20,700 | 21,600 |
| | 03 | 村上③ | 20,700 | 20,700 | 20,700 | 20,700 | 20,700 | 20,700 | 21,600 |
| | 04 | 村上④ | 21,400 | 21,400 | 21,400 | 21,400 | 21,400 | 21,400 | 22,300 |
| | 05 | 村上⑤ | 20,000 | 20,000 | 20,000 | 20,000 | 20,000 | 20,000 | 20,900 |
| | 06 | 村上⑥ | 20,700 | 20,700 | 20,700 | 20,700 | 20,700 | 20,700 | 21,600 |
| | 07 | 村上⑦ | * | * | * | * | * | * | * |
| | 08 | 村上⑧ | * | * | * | * | * | * | * |
| | 09 | 村上⑨ | 20,700 | 20,700 | 20,700 | 20,700 | 20,700 | 20,700 | 21,600 |
| 新発田 | 11 | 新発田① | 20,000 | 20,000 | 20,000 | 20,000 | 20,000 | 20,000 | 20,900 |
| | 12 | 新発田② | 19,300 | 19,300 | 19,300 | 19,300 | 19,300 | 19,300 | 20,200 |
| | 13 | 新発田③ | 14,700 | 14,700 | 15,250 | 15,250 | 15,250 | 15,250 | 15,200 |
| | 14 | 新発田④ | 20,000 | 20,000 | 20,000 | 20,000 | 20,000 | 20,000 | 20,900 |
| | 15 | 新発田⑤ | * | * | * | * | * | * | * |
| | 16 | 新発田⑥ | 20,000 | 20,000 | 20,000 | 20,000 | 20,000 | 20,000 | 20,900 |
| | 17 | 新発田⑦ | 16,600 | 16,600 | 17,300 | 17,300 | 17,300 | 17,300 | 17,500 |
| 新津 | 20 | 新津① | 14,400 | 14,400 | 14,950 | 14,950 | 14,950 | 14,950 | 14,900 |
| | 21 | 新津② | 16,600 | 16,600 | 17,300 | 17,300 | 17,300 | 17,300 | 17,500 |
| | 22 | 新津③ | 14,800 | 14,800 | 15,300 | 15,300 | 15,300 | 15,300 | 15,300 |
| 津川 | 25 | 津川① | 18,500 | 18,500 | 19,000 | 19,000 | 19,000 | 19,000 | 19,400 |
| | 26 | 津川② | * | * | * | * | * | * | * |
| 新潟 | 29 | 新潟① | 14,400 | 14,400 | 14,950 | 14,950 | 14,950 | 14,950 | 14,900 |
| | 30 | 新潟② | 14,800 | 14,800 | 15,300 | 15,300 | 15,300 | 15,300 | 15,300 |
| | 31 | 新潟③ | 14,400 | 14,400 | 14,950 | 14,950 | 14,950 | 14,950 | 14,900 |
| 巻 | 33 | 巻① | 14,800 | 14,800 | 15,300 | 15,300 | 15,300 | 15,300 | 15,300 |
| 三条 | 35 | 三条④ | 15,000 | 15,000 | 15,500 | 15,500 | 15,500 | 15,500 | 15,500 |
| | 36 | 三条① | 15,000 | 15,000 | 15,500 | 15,500 | 15,500 | 15,500 | 15,500 |
| | 37 | 三条② | * | * | * | * | * | * | * |
| | 38 | 三条③ | 16,200 | 16,200 | 16,700 | 16,700 | 16,700 | 16,700 | 16,700 |
| 長岡 | 39 | 長岡⑦ | 16,400 | 16,400 | 17,450 | 17,450 | 17,450 | 17,450 | 17,300 |
| | 42 | 長岡① | 16,900 | 16,900 | 17,700 | 17,700 | 17,700 | 17,700 | 17,800 |
| | 43 | 長岡② | 16,900 | 16,900 | 17,700 | 17,700 | 17,700 | 17,700 | 17,800 |
| | 44 | 長岡③ | 16,900 | 16,900 | 17,700 | 17,700 | 17,700 | 17,700 | 17,800 |
| | 45 | 長岡④ | 19,300 | 19,300 | 19,800 | 19,800 | 19,800 | 19,800 | 20,200 |
| | 46 | 長岡⑤ | 20,000 | 20,000 | 20,500 | 20,500 | 20,500 | 20,500 | 20,900 |
| | 47 | 長岡⑥ | 17,600 | 17,600 | 18,400 | 18,400 | 18,400 | 18,400 | 18,500 |
| | 48 | 長岡⑧ | 19,300 | 19,300 | 19,800 | 19,800 | 19,800 | 19,800 | 20,200 |
| | 50 | 長岡⑨ | 16,900 | 16,900 | 17,700 | 17,700 | 17,700 | 17,700 | 17,800 |
| | 51 | 長岡⑩ | 18,400 | 18,400 | 18,900 | 18,900 | 18,900 | 18,900 | 19,300 |
| | 52 | 長岡⑪ | 15,500 | 15,500 | 16,000 | 16,000 | 16,000 | 16,000 | 16,000 |
| | 53 | 長岡⑫ | 19,300 | 19,300 | 19,800 | 19,800 | 19,800 | 19,800 | 20,200 |

| 地域 機関 | 地区 コード | 地区名称 | T1634 生コンクリート 18-8-25(20) 普通 W/C≤65% | T1635 生コンクリート 18-8-40 普通 W/C≤65% | TZJ2010001 生コンクリート 18-8-25(20) 普通 W/C≤60% | TZJ2010002 生コンクリート 18-12-25(20) 普通 W/C≤60% | TZJ2010036 生コンクリート 18-8-40 普通 W/C≤60% | TZJ2010038 生コンクリート 18-12-40 普通 W/C≤60% | TZJ2010073 生コンクリート 18-15-40 普通 C≥270kg W/C≤60% |
|----------|-----------|------|--|--|---|--|---|--|---|
| 魚 沼 | 55 | 魚沼① | 19,300 | 19,300 | 19,800 | 19,800 | 19,800 | 19,800 | 20,200 |
| | 56 | 魚沼② | 19,300 | 19,300 | 19,800 | 19,800 | 19,800 | 19,800 | 20,200 |
| | 57 | 魚沼③ | 20,000 | 20,000 | 20,500 | 20,500 | 20,500 | 20,500 | 20,900 |
| | 58 | 魚沼④ | 20,000 | 20,000 | 20,500 | 20,500 | 20,500 | 20,500 | 20,900 |
| | 59 | 魚沼⑤ | 21,300 | 21,300 | 21,800 | 21,800 | 21,800 | 21,800 | 22,200 |
| | 60 | 魚沼⑥ | * | * | * | * | * | * | * |
| 十日町 | 64 | 十日町① | 19,300 | 19,300 | 19,800 | 19,800 | 19,800 | 19,800 | 20,200 |
| | 65 | 十日町② | 20,000 | 20,000 | 20,500 | 20,500 | 20,500 | 20,500 | 20,900 |
| | 66 | 十日町③ | 19,300 | 19,300 | 19,800 | 19,800 | 19,800 | 19,800 | 20,200 |
| 南魚沼 | 68 | 南魚沼① | 19,300 | 19,300 | 19,800 | 19,800 | 19,800 | 19,800 | 20,200 |
| | 69 | 南魚沼② | 20,000 | 20,000 | 20,500 | 20,500 | 20,500 | 20,500 | 20,900 |
| | 71 | 南魚沼④ | * | * | * | * | * | * | * |
| 柏 崎 | 72 | 柏崎⑥ | 19,800 | 19,800 | 20,300 | 20,300 | 20,300 | 20,300 | 20,700 |
| | 73 | 柏崎① | 19,100 | 19,100 | 19,600 | 19,600 | 19,600 | 19,600 | 20,000 |
| | 74 | 柏崎② | 19,100 | 19,100 | 19,600 | 19,600 | 19,600 | 19,600 | 20,000 |
| | 75 | 柏崎③ | 19,800 | 19,800 | 20,300 | 20,300 | 20,300 | 20,300 | 20,700 |
| | 76 | 柏崎④ | 19,100 | 19,100 | 19,600 | 19,600 | 19,600 | 19,600 | 20,000 |
| | 77 | 柏崎⑤ | 19,100 | 19,100 | 19,600 | 19,600 | 19,600 | 19,600 | 20,000 |
| 上 越 | 79 | 上越⑤ | 20,500 | 20,500 | 21,000 | 21,000 | 21,000 | 21,000 | 21,000 |
| | 80 | 上越⑥ | 20,500 | 20,500 | 21,000 | 21,000 | 21,000 | 21,000 | 21,000 |
| | 81 | 上越⑦ | * | * | * | * | * | * | * |
| | 82 | 上越⑨ | 20,500 | 20,500 | 21,000 | 21,000 | 21,000 | 21,000 | 21,000 |
| | 83 | 上越① | 19,800 | 19,800 | 20,300 | 20,300 | 20,300 | 20,300 | 20,300 |
| | 84 | 上越② | 19,800 | 19,800 | 20,300 | 20,300 | 20,300 | 20,300 | 20,300 |
| | 85 | 上越③ | * | * | * | * | * | * | * |
| | 86 | 上越⑩ | * | * | * | * | * | * | * |
| | 87 | 上越⑧ | * | * | * | * | * | * | * |
| 糸魚川 | 89 | 糸魚川① | 21,400 | 21,400 | 21,400 | 21,400 | 21,400 | 21,400 | 21,900 |
| | 90 | 糸魚川② | 22,100 | 22,100 | 22,100 | 22,100 | 22,100 | 22,100 | 22,600 |
| | 91 | 糸魚川④ | 22,100 | 22,100 | 22,100 | 22,100 | 22,100 | 22,100 | 22,600 |
| | 92 | 糸魚川③ | * | * | * | * | * | * | * |
| | 93 | 糸魚川⑤ | 22,100 | 22,100 | 22,100 | 22,100 | 22,100 | 22,100 | 22,600 |
| | 78 | 糸魚川⑥ | 21,400 | 21,400 | 21,400 | 21,400 | 21,400 | 21,400 | 21,900 |
| 佐 渡 | 94 | 佐渡① | 24,300 | 24,300 | 24,300 | 24,300 | 24,300 | 24,300 | 24,300 |
| | 95 | 佐渡② | 25,000 | 25,000 | 25,000 | 25,000 | 25,000 | 25,000 | 25,000 |
| | 96 | 佐渡③ | 24,300 | 24,300 | 24,300 | 24,300 | 24,300 | 24,300 | 24,300 |
| | 97 | 佐渡④ | 25,000 | 25,000 | 25,000 | 25,000 | 25,000 | 25,000 | 25,000 |
| | 98 | 佐渡⑤ | 25,000 | 25,000 | 25,000 | 25,000 | 25,000 | 25,000 | 25,000 |
| | 99 | 佐渡⑥ | 25,000 | 25,000 | 25,000 | 25,000 | 25,000 | 25,000 | 25,000 |

| 地域 機関 | 地区 コード | 地区名称 | TZJ2010009 生コンクリート 21-8-25(20) 普通 W/C≦55% | TZJ2010010 生コンクリート 21-12-25(20) 普通 W/C≦55% | TZJ2010048 生コンクリート 21-8-40 普通 W/C≦55% | TZJ2010049 生コンクリート 21-12-40 普通 W/C≦55% | T1991 生コンクリート 24-8-25(20) 普通 W/C≦60% | TZJ2010017 生コンクリート 24-8-25(20) 普通 W/C≦55% | TZJ2010018 生コンクリート 24-12-25(20) 普通 W/C≦55% |
|----------|-----------|------|---|--|---|--|--|---|--|
| 村 上 | 01 | 村上① | 20,900 | 20,900 | 20,900 | 20,900 | 21,400 | 20,900 | 20,900 |
| | 02 | 村上② | 21,100 | 21,100 | 21,100 | 21,100 | 21,600 | 21,100 | 21,100 |
| | 03 | 村上③ | 21,100 | 21,100 | 21,100 | 21,100 | 21,600 | 21,100 | 21,100 |
| | 04 | 村上④ | 21,800 | 21,800 | 21,800 | 21,800 | 22,300 | 21,800 | 21,800 |
| | 05 | 村上⑤ | 20,400 | 20,400 | 20,400 | 20,400 | 20,900 | 20,400 | 20,400 |
| | 06 | 村上⑥ | 21,100 | 21,100 | 21,100 | 21,100 | 21,600 | 21,100 | 21,100 |
| | 07 | 村上⑦ | * | * | * | * | * | * | * |
| | 08 | 村上⑧ | * | * | * | * | * | * | * |
| | 09 | 村上⑨ | 21,100 | 21,100 | 21,100 | 21,100 | 21,600 | 21,100 | 21,100 |
| 新発田 | 11 | 新発田① | 20,400 | 20,400 | 20,400 | 20,400 | 20,900 | 20,400 | 20,400 |
| | 12 | 新発田② | 19,700 | 19,700 | 19,700 | 19,700 | 20,200 | 19,700 | 19,700 |
| | 13 | 新発田③ | 15,650 | 15,650 | 15,650 | 15,650 | 15,600 | 15,650 | 15,650 |
| | 14 | 新発田④ | 20,400 | 20,400 | 20,400 | 20,400 | 20,900 | 20,400 | 20,400 |
| | 15 | 新発田⑤ | * | * | * | * | * | * | * |
| | 16 | 新発田⑥ | 20,400 | 20,400 | 20,400 | 20,400 | 20,900 | 20,400 | 20,400 |
| | 17 | 新発田⑦ | 17,700 | 17,700 | 17,700 | 17,700 | 17,500 | 17,700 | 17,700 |
| 新 津 | 20 | 新津① | 15,350 | 15,350 | 15,350 | 15,350 | 15,300 | 15,350 | 15,350 |
| | 21 | 新津② | 17,700 | 17,700 | 17,700 | 17,700 | 17,500 | 17,700 | 17,700 |
| | 22 | 新津③ | 15,700 | 15,700 | 15,700 | 15,700 | 15,700 | 15,700 | 15,700 |
| 津 川 | 25 | 津川① | 19,400 | 19,400 | 19,400 | 19,400 | 19,400 | 19,400 | 19,400 |
| | 26 | 津川② | * | * | * | * | * | * | * |
| 新 潟 | 29 | 新潟① | 15,350 | 15,350 | 15,350 | 15,350 | 15,300 | 15,350 | 15,350 |
| | 30 | 新潟② | 15,700 | 15,700 | 15,700 | 15,700 | 15,700 | 15,700 | 15,700 |
| | 31 | 新潟③ | 15,350 | 15,350 | 15,350 | 15,350 | 15,300 | 15,350 | 15,350 |
| 巻 | 33 | 巻① | 15,700 | 15,700 | 15,700 | 15,700 | 15,700 | 15,700 | |
| 三 条 | 35 | 三条④ | 15,900 | 15,900 | 15,900 | 15,900 | 15,900 | 15,900 | 15,900 |
| | 36 | 三条① | 15,900 | 15,900 | 15,900 | 15,900 | 15,900 | 15,900 | 15,900 |
| | 37 | 三条② | * | * | * | * | * | * | * |
| | 38 | 三条③ | 17,100 | 17,100 | 17,100 | 17,100 | 17,100 | 17,100 | 17,100 |
| 長 岡 | 39 | 長岡⑦ | 17,850 | 17,850 | 17,850 | 17,850 | 17,300 | 17,850 | 17,850 |
| | 42 | 長岡① | 18,100 | 18,100 | 18,100 | 18,100 | 17,800 | 18,100 | 18,100 |
| | 43 | 長岡② | 18,100 | 18,100 | 18,100 | 18,100 | 17,800 | 18,100 | 18,100 |
| | 44 | 長岡③ | 18,100 | 18,100 | 18,100 | 18,100 | 17,800 | 18,100 | 18,100 |
| | 45 | 長岡④ | 20,200 | 20,200 | 20,200 | 20,200 | 20,200 | 20,200 | 20,200 |
| | 46 | 長岡⑤ | 20,900 | 20,900 | 20,900 | 20,900 | 20,900 | 20,900 | 20,900 |
| | 47 | 長岡⑥ | 18,800 | 18,800 | 18,800 | 18,800 | 18,500 | 18,800 | 18,800 |
| | 48 | 長岡⑧ | 20,200 | 20,200 | 20,200 | 20,200 | 20,200 | 20,200 | 20,200 |
| | 50 | 長岡⑨ | 18,100 | 18,100 | 18,100 | 18,100 | 17,800 | 18,100 | 18,100 |
| | 51 | 長岡⑩ | 19,300 | 19,300 | 19,300 | 19,300 | 19,300 | 19,300 | 19,300 |
| | 52 | 長岡⑪ | 16,400 | 16,400 | 16,400 | 16,400 | 16,400 | 16,400 | 16,400 |
| | 53 | 長岡⑫ | 20,200 | 20,200 | 20,200 | 20,200 | 20,200 | 20,200 | 20,200 |

| 地域 機関 | 地区 コード | 地区名称 | TZJ2010009 生コンクリート 21-8-25(20) 普通 W/C≤55% | TZJ2010010 生コンクリート 21-12-25(20) 普通 W/C≤55% | TZJ2010048 生コンクリート 21-8-40 普通 W/C≤55% | TZJ2010049 生コンクリート 21-12-40 普通 W/C≤55% | T1991 生コンクリート 24-8-25(20) 普通 W/C≤60% | TZJ2010017 生コンクリート 24-8-25(20) 普通 W/C≤55% | TZJ2010018 生コンクリート 24-12-25(20) 普通 W/C≤55% |
|----------|-----------|------|---|--|---|--|--|---|--|
| 魚沼 | 55 | 魚沼① | 20,200 | 20,200 | 20,200 | 20,200 | 20,200 | 20,200 | 20,200 |
| | 56 | 魚沼② | 20,200 | 20,200 | 20,200 | 20,200 | 20,200 | 20,200 | 20,200 |
| | 57 | 魚沼③ | 20,900 | 20,900 | 20,900 | 20,900 | 20,900 | 20,900 | 20,900 |
| | 58 | 魚沼④ | 20,900 | 20,900 | 20,900 | 20,900 | 20,900 | 20,900 | 20,900 |
| | 59 | 魚沼⑤ | 22,200 | 22,200 | 22,200 | 22,200 | 22,200 | 22,200 | 22,200 |
| | 60 | 魚沼⑥ | * | * | * | * | * | * | * |
| 十日町 | 64 | 十日町① | 20,200 | 20,200 | 20,200 | 20,200 | 20,200 | 20,200 | 20,200 |
| | 65 | 十日町② | 20,900 | 20,900 | 20,900 | 20,900 | 20,900 | 20,900 | 20,900 |
| | 66 | 十日町③ | 20,200 | 20,200 | 20,200 | 20,200 | 20,200 | 20,200 | 20,200 |
| 南魚沼 | 68 | 南魚沼① | 20,200 | 20,200 | 20,200 | 20,200 | 20,200 | 20,200 | 20,200 |
| | 69 | 南魚沼② | 20,900 | 20,900 | 20,900 | 20,900 | 20,900 | 20,900 | 20,900 |
| | 71 | 南魚沼④ | * | * | * | * | * | * | * |
| 柏崎 | 72 | 柏崎⑥ | 20,700 | 20,700 | 20,700 | 20,700 | 20,700 | 20,700 | 20,700 |
| | 73 | 柏崎① | 20,000 | 20,000 | 20,000 | 20,000 | 20,000 | 20,000 | 20,000 |
| | 74 | 柏崎② | 20,000 | 20,000 | 20,000 | 20,000 | 20,000 | 20,000 | 20,000 |
| | 75 | 柏崎③ | 20,700 | 20,700 | 20,700 | 20,700 | 20,700 | 20,700 | 20,700 |
| | 76 | 柏崎④ | 20,000 | 20,000 | 20,000 | 20,000 | 20,000 | 20,000 | 20,000 |
| | 77 | 柏崎⑤ | 20,000 | 20,000 | 20,000 | 20,000 | 20,000 | 20,000 | 20,000 |
| 上越 | 79 | 上越⑤ | 21,400 | 21,400 | 21,400 | 21,400 | 21,400 | 21,400 | 21,400 |
| | 80 | 上越⑥ | 21,400 | 21,400 | 21,400 | 21,400 | 21,400 | 21,400 | 21,400 |
| | 81 | 上越⑦ | * | * | * | * | * | * | * |
| | 82 | 上越⑨ | 21,400 | 21,400 | 21,400 | 21,400 | 21,400 | 21,400 | 21,400 |
| | 83 | 上越① | 20,700 | 20,700 | 20,700 | 20,700 | 20,700 | 20,700 | 20,700 |
| | 84 | 上越② | 20,700 | 20,700 | 20,700 | 20,700 | 20,700 | 20,700 | 20,700 |
| | 85 | 上越③ | * | * | * | * | * | * | * |
| | 86 | 上越⑩ | * | * | * | * | * | * | * |
| | 87 | 上越⑧ | * | * | * | * | * | * | * |
| | 88 | 上越④ | * | * | * | * | * | * | * |
| 糸魚川 | 89 | 糸魚川① | 21,800 | 21,800 | 21,800 | 21,800 | 22,300 | 21,800 | 21,800 |
| | 90 | 糸魚川② | 22,500 | 22,500 | 22,500 | 22,500 | 23,000 | 22,500 | 22,500 |
| | 91 | 糸魚川④ | 22,500 | 22,500 | 22,500 | 22,500 | 23,000 | 22,500 | 22,500 |
| | 92 | 糸魚川③ | * | * | * | * | * | * | * |
| | 93 | 糸魚川⑤ | 22,500 | 22,500 | 22,500 | 22,500 | 23,000 | 22,500 | 22,500 |
| | 78 | 糸魚川⑥ | 21,800 | 21,800 | 21,800 | 21,800 | 22,300 | 21,800 | 21,800 |
| 佐渡 | 94 | 佐渡① | 24,700 | 24,700 | 24,700 | 24,700 | 24,700 | 24,700 | 24,700 |
| | 95 | 佐渡② | 25,400 | 25,400 | 25,400 | 25,400 | 25,400 | 25,400 | 25,400 |
| | 96 | 佐渡③ | 24,700 | 24,700 | 24,700 | 24,700 | 24,700 | 24,700 | 24,700 |
| | 97 | 佐渡④ | 25,400 | 25,400 | 25,400 | 25,400 | 25,400 | 25,400 | 25,400 |
| | 98 | 佐渡⑤ | 25,400 | 25,400 | 25,400 | 25,400 | 25,400 | 25,400 | 25,400 |
| | 99 | 佐渡⑥ | 25,400 | 25,400 | 25,400 | 25,400 | 25,400 | 25,400 | 25,400 |

| 地域 機関 | 地区 コード | 地区名称 | TZJ2010058 生コンクリート 24-8-40 普通 W/C≦55% | TZJ2010059 生コンクリート 24-12-40 普通 W/C≦55% | T1638 生コンクリート 27-8-25(20) 普通 W/C≦50% | TZJ2010026 生コンクリート 27-12-25(20) 普通 W/C≦50% | T1639 生コンクリート 27-8-40 普通 W/C≦50% | TZJ2010028 生コンクリート 30-8-25(20) 普通 W/C≦55% | TZJ2010029 生コンクリート 30-12-25(20) 普通 W/C≦55% |
|----------|-----------|------|---|--|--|--|--|---|--|
| 村 上 | 01 | 村上① | 20,900 | 20,900 | 21,800 | 21,800 | 21,800 | 21,800 | 21,800 |
| | 02 | 村上② | 21,100 | 21,100 | 22,000 | 22,000 | 22,000 | 22,000 | 22,000 |
| | 03 | 村上③ | 21,100 | 21,100 | 22,000 | 22,000 | 22,000 | 22,000 | 22,000 |
| | 04 | 村上④ | 21,800 | 21,800 | 22,700 | 22,700 | 22,700 | 22,700 | 22,700 |
| | 05 | 村上⑤ | 20,400 | 20,400 | 21,300 | 21,300 | 21,300 | 21,300 | 21,300 |
| | 06 | 村上⑥ | 21,100 | 21,100 | 22,000 | 22,000 | 22,000 | 22,000 | 22,000 |
| | 07 | 村上⑦ | * | * | * | * | * | * | * |
| | 08 | 村上⑧ | * | * | * | * | * | * | * |
| | 09 | 村上⑨ | 21,100 | 21,100 | 22,000 | 22,000 | 22,000 | 22,000 | 22,000 |
| 新発田 | 11 | 新発田① | 20,400 | 20,400 | 21,300 | 21,300 | 21,300 | 21,300 | 21,300 |
| | 12 | 新発田② | 19,700 | 19,700 | 20,600 | 20,600 | 20,600 | 20,600 | 20,600 |
| | 13 | 新発田③ | 15,650 | 15,650 | 16,000 | 16,000 | 16,000 | 16,550 | 16,550 |
| | 14 | 新発田④ | 20,400 | 20,400 | 21,300 | 21,300 | 21,300 | 21,300 | 21,300 |
| | 15 | 新発田⑤ | * | * | * | * | * | * | * |
| | 16 | 新発田⑥ | 20,400 | 20,400 | 21,300 | 21,300 | 21,300 | 21,300 | 21,300 |
| | 17 | 新発田⑦ | 17,700 | 17,700 | 18,400 | 18,400 | 18,400 | 18,600 | 18,600 |
| 新 津 | 20 | 新津① | 15,350 | 15,350 | 15,700 | 15,700 | 15,700 | 16,250 | 16,250 |
| | 21 | 新津② | 17,700 | 17,700 | 18,400 | 18,400 | 18,400 | 18,600 | 18,600 |
| | 22 | 新津③ | 15,700 | 15,700 | 16,100 | 16,100 | 16,100 | 16,600 | 16,600 |
| 津 川 | 25 | 津川① | 19,400 | 19,400 | 20,300 | 20,300 | 20,300 | 20,300 | 20,300 |
| | 26 | 津川② | * | * | * | * | * | * | * |
| 新 潟 | 29 | 新潟① | 15,350 | 15,350 | 15,700 | 15,700 | 15,700 | 16,250 | 16,250 |
| | 30 | 新潟② | 15,700 | 15,700 | 16,100 | 16,100 | 16,100 | 16,600 | 16,600 |
| | 31 | 新潟③ | 15,350 | 15,350 | 15,700 | 15,700 | 15,700 | 16,250 | 16,250 |
| 巻 | 33 | 巻① | 15,700 | 15,700 | 16,100 | 16,100 | 16,100 | 16,600 | 16,600 |
| 三 条 | 35 | 三条④ | 15,900 | 15,900 | 16,300 | 16,300 | 16,300 | 16,800 | 16,800 |
| | 36 | 三条① | 15,900 | 15,900 | 16,300 | 16,300 | 16,300 | 16,800 | 16,800 |
| | 37 | 三条② | * | * | * | * | * | * | * |
| | 38 | 三条③ | 17,100 | 17,100 | 17,500 | 17,500 | 17,500 | 18,000 | 18,000 |
| 長 岡 | 39 | 長岡⑦ | 17,850 | 17,850 | 18,200 | 18,200 | 18,200 | 18,750 | 18,750 |
| | 42 | 長岡① | 18,100 | 18,100 | 18,700 | 18,700 | 18,700 | 19,000 | 19,000 |
| | 43 | 長岡② | 18,100 | 18,100 | 18,700 | 18,700 | 18,700 | 19,000 | 19,000 |
| | 44 | 長岡③ | 18,100 | 18,100 | 18,700 | 18,700 | 18,700 | 19,000 | 19,000 |
| | 45 | 長岡④ | 20,200 | 20,200 | 20,600 | 20,600 | 20,600 | 21,100 | 21,100 |
| | 46 | 長岡⑤ | 20,900 | 20,900 | 21,300 | 21,300 | 21,300 | 21,800 | 21,800 |
| | 47 | 長岡⑥ | 18,800 | 18,800 | 19,400 | 19,400 | 19,400 | 19,700 | 19,700 |
| | 48 | 長岡⑧ | 20,200 | 20,200 | 20,600 | 20,600 | 20,600 | 21,100 | 21,100 |
| | 50 | 長岡⑨ | 18,100 | 18,100 | 18,700 | 18,700 | 18,700 | 19,000 | 19,000 |
| | 51 | 長岡⑩ | 19,300 | 19,300 | 19,700 | 19,700 | 19,700 | 20,200 | 20,200 |
| | 52 | 長岡⑪ | 16,400 | 16,400 | 16,800 | 16,800 | 16,800 | 17,300 | 17,300 |
| | 53 | 長岡⑫ | 20,200 | 20,200 | 20,600 | 20,600 | 20,600 | 21,100 | 21,100 |

| 地域 機関 | 地区 コード | 地区名称 | TZJ2010058 生コンクリート 24-8-40 普通 W/C≦55% | TZJ2010059 生コンクリート 24-12-40 普通 W/C≦55% | T1638 生コンクリート 27-8-25(20) 普通 W/C≦50% | TZJ2010026 生コンクリート 27-12-25(20) 普通 W/C≦50% | T1639 生コンクリート 27-8-40 普通 W/C≦50% | TZJ2010028 生コンクリート 30-8-25(20) 普通 W/C≦55% | TZJ2010029 生コンクリート 30-12-25(20) 普通 W/C≦55% |
|----------|-----------|------|---|--|--|--|--|---|--|
| 魚沼 | 55 | 魚沼① | 20,200 | 20,200 | 20,600 | 20,600 | 20,600 | 21,100 | 21,100 |
| | 56 | 魚沼② | 20,200 | 20,200 | 20,600 | 20,600 | 20,600 | 21,100 | 21,100 |
| | 57 | 魚沼③ | 20,900 | 20,900 | 21,300 | 21,300 | 21,300 | 21,800 | 21,800 |
| | 58 | 魚沼④ | 20,900 | 20,900 | 21,300 | 21,300 | 21,300 | 21,800 | 21,800 |
| | 59 | 魚沼⑤ | 22,200 | 22,200 | 22,600 | 22,600 | 22,600 | 23,100 | 23,100 |
| | 60 | 魚沼⑥ | * | * | * | * | * | * | * |
| 十日町 | 64 | 十日町① | 20,200 | 20,200 | 20,600 | 20,600 | 20,600 | 21,100 | 21,100 |
| | 65 | 十日町② | 20,900 | 20,900 | 21,300 | 21,300 | 21,300 | 21,800 | 21,800 |
| | 66 | 十日町③ | 20,200 | 20,200 | 20,600 | 20,600 | 20,600 | 21,100 | 21,100 |
| 南魚沼 | 68 | 南魚沼① | 20,200 | 20,200 | 20,600 | 20,600 | 20,600 | 21,100 | 21,100 |
| | 69 | 南魚沼② | 20,900 | 20,900 | 21,300 | 21,300 | 21,300 | 21,800 | 21,800 |
| | 71 | 南魚沼④ | * | * | * | * | * | * | * |
| 柏崎 | 72 | 柏崎⑥ | 20,700 | 20,700 | 21,100 | 21,100 | 21,100 | 21,600 | 21,600 |
| | 73 | 柏崎① | 20,000 | 20,000 | 20,400 | 20,400 | 20,400 | 20,900 | 20,900 |
| | 74 | 柏崎② | 20,000 | 20,000 | 20,400 | 20,400 | 20,400 | 20,900 | 20,900 |
| | 75 | 柏崎③ | 20,700 | 20,700 | 21,100 | 21,100 | 21,100 | 21,600 | 21,600 |
| | 76 | 柏崎④ | 20,000 | 20,000 | 20,400 | 20,400 | 20,400 | 20,900 | 20,900 |
| | 77 | 柏崎⑤ | 20,000 | 20,000 | 20,400 | 20,400 | 20,400 | 20,900 | 20,900 |
| 上越 | 79 | 上越⑤ | 21,400 | 21,400 | 21,800 | 21,800 | 21,800 | 22,300 | 22,300 |
| | 80 | 上越⑥ | 21,400 | 21,400 | 21,800 | 21,800 | 21,800 | 22,300 | 22,300 |
| | 81 | 上越⑦ | * | * | * | * | * | * | * |
| | 82 | 上越⑨ | 21,400 | 21,400 | 21,800 | 21,800 | 21,800 | 22,300 | 22,300 |
| | 83 | 上越① | 20,700 | 20,700 | 21,100 | 21,100 | 21,100 | 21,600 | 21,600 |
| | 84 | 上越② | 20,700 | 20,700 | 21,100 | 21,100 | 21,100 | 21,600 | 21,600 |
| | 85 | 上越③ | * | * | * | * | * | * | * |
| | 86 | 上越⑩ | * | * | * | * | * | * | * |
| | 87 | 上越⑧ | * | * | * | * | * | * | * |
| | 88 | 上越④ | * | * | * | * | * | * | * |
| 糸魚川 | 89 | 糸魚川① | 21,800 | 21,800 | 23,200 | 23,200 | 23,200 | 22,700 | 22,700 |
| | 90 | 糸魚川② | 22,500 | 22,500 | 23,900 | 23,900 | 23,900 | 23,400 | 23,400 |
| | 91 | 糸魚川④ | 22,500 | 22,500 | 23,900 | 23,900 | 23,900 | 23,400 | 23,400 |
| | 92 | 糸魚川③ | * | * | * | * | * | * | * |
| | 93 | 糸魚川⑤ | 22,500 | 22,500 | 23,900 | 23,900 | 23,900 | 23,400 | 23,400 |
| | 78 | 糸魚川⑥ | 21,800 | 21,800 | 23,200 | 23,200 | 23,200 | 22,700 | 22,700 |
| 佐渡 | 94 | 佐渡① | 24,700 | 24,700 | 25,600 | 25,600 | 25,600 | 25,600 | 25,600 |
| | 95 | 佐渡② | 25,400 | 25,400 | 26,300 | 26,300 | 26,300 | 26,300 | 26,300 |
| | 96 | 佐渡③ | 24,700 | 24,700 | 25,600 | 25,600 | 25,600 | 25,600 | 25,600 |
| | 97 | 佐渡④ | 25,400 | 25,400 | 26,300 | 26,300 | 26,300 | 26,300 | 26,300 |
| | 98 | 佐渡⑤ | 25,400 | 25,400 | 26,300 | 26,300 | 26,300 | 26,300 | 26,300 |
| | 99 | 佐渡⑥ | 25,400 | 25,400 | 26,300 | 26,300 | 26,300 | 26,300 | 26,300 |

| 地域 機関 | 地区 コード | 地区名称 | T1645 | T1652 | T1631 | T1641 | T1632 | TZJ2012001 | TZJ2012042 |
|----------|-----------|------|---|--|---|--|-------------------------------------|---|--|
| | | | 生コンクリート 30-8-25(20) 普通 W/C≤50% | 生コンクリート 30-12-25(20) 普通 W/C≤50% | 生コンクリート 18-8-25(20) 高炉 W/C≤65% | 生コンクリート 18-12-25(20) 高炉 W/C≤65% | 生コンクリート 18-8-40 高炉 W/C≤65% | 生コンクリート 18-8-25(20) 高炉 W/C≤60% | 生コンクリート 18-12-25(20) 高炉 W/C≤60% |
| 村 上 | 01 | 村上① | 21,800 | 21,800 | 20,000 | 20,500 | 20,000 | 20,500 | 20,500 |
| | 02 | 村上② | 22,000 | 22,000 | 20,200 | 20,700 | 20,200 | 20,700 | 20,700 |
| | 03 | 村上③ | 22,000 | 22,000 | 20,200 | 20,700 | 20,200 | 20,700 | 20,700 |
| | 04 | 村上④ | 22,700 | 22,700 | 20,900 | 21,400 | 20,900 | 21,400 | 21,400 |
| | 05 | 村上⑤ | 21,300 | 21,300 | 19,500 | 20,000 | 19,500 | 20,000 | 20,000 |
| | 06 | 村上⑥ | 22,000 | 22,000 | 20,200 | 20,700 | 20,200 | 20,700 | 20,700 |
| | 07 | 村上⑦ | * | * | * | * | * | * | * |
| | 08 | 村上⑧ | * | * | * | * | * | * | * |
| | 09 | 村上⑨ | 22,000 | 22,000 | 20,200 | 20,700 | 20,200 | 20,700 | 20,700 |
| 新発田 | 11 | 新発田① | 21,300 | 21,300 | 19,500 | 20,000 | 19,500 | 20,000 | 20,000 |
| | 12 | 新発田② | 20,600 | 20,600 | 18,800 | 19,300 | 18,800 | 19,300 | 19,300 |
| | 13 | 新発田③ | 16,550 | 16,550 | 14,750 | 14,700 | 14,750 | 15,250 | 15,250 |
| | 14 | 新発田④ | 21,300 | 21,300 | 19,500 | 20,000 | 19,500 | 20,000 | 20,000 |
| | 15 | 新発田⑤ | * | * | * | * | * | * | * |
| | 16 | 新発田⑥ | 21,300 | 21,300 | 19,500 | 20,000 | 19,500 | 20,000 | 20,000 |
| | 17 | 新発田⑦ | 18,600 | 18,600 | 16,800 | 16,600 | 16,800 | 17,300 | 17,300 |
| 新 津 | 20 | 新津① | 16,250 | 16,250 | 14,450 | 14,400 | 14,450 | 14,950 | 14,950 |
| | 21 | 新津② | 18,600 | 18,600 | 16,800 | 16,600 | 16,800 | 17,300 | 17,300 |
| | 22 | 新津③ | 16,600 | 16,600 | 14,800 | 14,800 | 14,800 | 15,300 | 15,300 |
| 津 川 | 25 | 津川① | 20,300 | 20,300 | 18,500 | 18,500 | 18,500 | 19,000 | 19,000 |
| | 26 | 津川② | * | * | * | * | * | * | * |
| 新 潟 | 29 | 新潟① | 16,250 | 16,250 | 14,450 | 14,400 | 14,450 | 14,950 | 14,950 |
| | 30 | 新潟② | 16,600 | 16,600 | 14,800 | 14,800 | 14,800 | 15,300 | 15,300 |
| | 31 | 新潟③ | 16,250 | 16,250 | 14,450 | 14,400 | 14,450 | 14,950 | 14,950 |
| 巻 | 33 | 巻① | 16,600 | 16,600 | 14,800 | 14,800 | 14,800 | 15,300 | 15,300 |
| 三 条 | 35 | 三条④ | 16,800 | 16,800 | 15,000 | 15,000 | 15,000 | 15,500 | 15,500 |
| | 36 | 三条① | 16,800 | 16,800 | 15,000 | 15,000 | 15,000 | 15,500 | 15,500 |
| | 37 | 三条② | * | * | * | * | * | * | * |
| | 38 | 三条③ | 18,000 | 18,000 | 16,200 | 16,200 | 16,200 | 16,700 | 16,700 |
| 長 岡 | 39 | 長岡⑦ | 18,750 | 18,750 | 16,950 | 16,400 | 16,950 | 17,450 | 17,450 |
| | 42 | 長岡① | 19,000 | 19,000 | 17,200 | 16,900 | 17,200 | 17,700 | 17,700 |
| | 43 | 長岡② | 19,000 | 19,000 | 17,200 | 16,900 | 17,200 | 17,700 | 17,700 |
| | 44 | 長岡③ | 19,000 | 19,000 | 17,200 | 16,900 | 17,200 | 17,700 | 17,700 |
| | 45 | 長岡④ | 21,100 | 21,100 | 19,400 | 19,300 | 19,400 | 19,900 | 19,900 |
| | 46 | 長岡⑤ | 21,800 | 21,800 | 20,100 | 20,000 | 20,100 | 20,600 | 20,600 |
| | 47 | 長岡⑥ | 19,700 | 19,700 | 17,900 | 17,600 | 17,900 | 18,400 | 18,400 |
| | 48 | 長岡⑧ | 21,100 | 21,100 | 19,400 | 19,300 | 19,400 | 19,900 | 19,900 |
| | 50 | 長岡⑨ | 19,000 | 19,000 | 17,200 | 16,900 | 17,200 | 17,700 | 17,700 |
| | 51 | 長岡⑩ | 20,200 | 20,200 | 18,400 | 18,400 | 18,400 | 18,900 | 18,900 |
| | 52 | 長岡⑪ | 17,300 | 17,300 | 15,500 | 15,500 | 15,500 | 16,000 | 16,000 |
| | 53 | 長岡⑫ | 21,100 | 21,100 | 19,400 | 19,300 | 19,400 | 19,900 | 19,900 |

| 地域 機関 | 地区 コード | 地区名称 | T1645 | T1652 | T1631 | T1641 | T1632 | TZJ2012001 | TZJ2012042 |
|----------|-----------|------|---|--|---|--|-------------------------------------|---|--|
| | | | 生コンクリート 30-8-25(20) 普通 W/C≦50% | 生コンクリート 30-12-25(20) 普通 W/C≦50% | 生コンクリート 18-8-25(20) 高炉 W/C≦65% | 生コンクリート 18-12-25(20) 高炉 W/C≦65% | 生コンクリート 18-8-40 高炉 W/C≦65% | 生コンクリート 18-8-25(20) 高炉 W/C≦60% | 生コンクリート 18-12-25(20) 高炉 W/C≦60% |
| 魚沼 | 55 | 魚沼① | 21,100 | 21,100 | 19,400 | 19,300 | 19,400 | 19,900 | 19,900 |
| | 56 | 魚沼② | 21,100 | 21,100 | 19,400 | 19,300 | 19,400 | 19,900 | 19,900 |
| | 57 | 魚沼③ | 21,800 | 21,800 | 20,100 | 20,000 | 20,100 | 20,600 | 20,600 |
| | 58 | 魚沼④ | 21,800 | 21,800 | 20,100 | 20,000 | 20,100 | 20,600 | 20,600 |
| | 59 | 魚沼⑤ | 23,100 | 23,100 | 21,400 | 21,300 | 21,400 | 21,900 | 21,900 |
| | 60 | 魚沼⑥ | * | * | * | * | * | * | * |
| 十日町 | 64 | 十日町① | 21,100 | 21,100 | 19,500 | 19,500 | 19,500 | 20,000 | 20,000 |
| | 65 | 十日町② | 21,800 | 21,800 | 20,200 | 20,200 | 20,200 | 20,700 | 20,700 |
| | 66 | 十日町③ | 21,100 | 21,100 | 19,500 | 19,500 | 19,500 | 20,000 | 20,000 |
| 南魚沼 | 68 | 南魚沼① | 21,100 | 21,100 | 19,400 | 19,300 | 19,400 | 19,900 | 19,900 |
| | 69 | 南魚沼② | 21,800 | 21,800 | 20,100 | 20,000 | 20,100 | 20,600 | 20,600 |
| | 71 | 南魚沼④ | * | * | * | * | * | * | * |
| 柏崎 | 72 | 柏崎⑥ | 21,600 | 21,600 | 19,800 | 19,800 | 19,800 | 20,300 | 20,300 |
| | 73 | 柏崎① | 20,900 | 20,900 | 19,100 | 19,100 | 19,100 | 19,600 | 19,600 |
| | 74 | 柏崎② | 20,900 | 20,900 | 19,100 | 19,100 | 19,100 | 19,600 | 19,600 |
| | 75 | 柏崎③ | 21,600 | 21,600 | 19,800 | 19,800 | 19,800 | 20,300 | 20,300 |
| | 76 | 柏崎④ | 20,900 | 20,900 | 19,100 | 19,100 | 19,100 | 19,600 | 19,600 |
| | 77 | 柏崎⑤ | 20,900 | 20,900 | 19,100 | 19,100 | 19,100 | 19,600 | 19,600 |
| 上越 | 79 | 上越⑤ | 22,300 | 22,300 | 20,500 | 20,500 | 20,500 | 21,000 | 21,000 |
| | 80 | 上越⑥ | 22,300 | 22,300 | 20,500 | 20,500 | 20,500 | 21,000 | 21,000 |
| | 81 | 上越⑦ | * | * | * | * | * | * | * |
| | 82 | 上越⑨ | 22,300 | 22,300 | 20,500 | 20,500 | 20,500 | 21,000 | 21,000 |
| | 83 | 上越① | 21,600 | 21,600 | 19,800 | 19,800 | 19,800 | 20,300 | 20,300 |
| | 84 | 上越② | 21,600 | 21,600 | 19,800 | 19,800 | 19,800 | 20,300 | 20,300 |
| | 85 | 上越③ | * | * | * | * | * | * | * |
| | 86 | 上越⑩ | * | * | * | * | * | * | * |
| | 87 | 上越⑧ | * | * | * | * | * | * | * |
| | 88 | 上越④ | * | * | * | * | * | * | * |
| 糸魚川 | 89 | 糸魚川① | 22,700 | 22,700 | 20,900 | 21,400 | 20,900 | 21,400 | 21,400 |
| | 90 | 糸魚川② | 23,400 | 23,400 | 21,600 | 22,100 | 21,600 | 22,100 | 22,100 |
| | 91 | 糸魚川④ | 23,400 | 23,400 | 21,600 | 22,100 | 21,600 | 22,100 | 22,100 |
| | 92 | 糸魚川③ | * | * | * | * | * | * | * |
| | 93 | 糸魚川⑤ | 23,400 | 23,400 | 21,600 | 22,100 | 21,600 | 22,100 | 22,100 |
| | 78 | 糸魚川⑥ | 22,700 | 22,700 | 20,900 | 21,400 | 20,900 | 21,400 | 21,400 |
| 佐渡 | 94 | 佐渡① | 25,600 | 25,600 | 24,300 | 24,500 | 24,300 | 24,300 | 24,300 |
| | 95 | 佐渡② | 26,300 | 26,300 | 25,000 | 25,200 | 25,000 | 25,000 | 25,000 |
| | 96 | 佐渡③ | 25,600 | 25,600 | 24,300 | 24,500 | 24,300 | 24,300 | 24,300 |
| | 97 | 佐渡④ | 26,300 | 26,300 | 25,000 | 25,200 | 25,000 | 25,000 | 25,000 |
| | 98 | 佐渡⑤ | 26,300 | 26,300 | 25,000 | 25,200 | 25,000 | 25,000 | 25,000 |
| | 99 | 佐渡⑥ | 26,300 | 26,300 | 25,000 | 25,200 | 25,000 | 25,000 | 25,000 |

| 地域 機関 | 地区 コード | 地区名称 | TZJ2012008 生コンクリート 18-5-40 高炉 W/C≦60% | TZJ2012010 生コンクリート 18-8-40 高炉 W/C≦60% | TZJ2012012 生コンクリート 18-12-40 高炉 W/C≦60% | TZJ2012040 生コンクリート 18-15-40 高炉 C≧270kg W/C≦60% | T1996 生コンクリート 21-8-40 高炉 W/C≦65% | T1643 生コンクリート 21-8-25(20) 高炉 W/C≦60% | T1644 生コンクリート 21-8-40 高炉 W/C≦60% |
|----------|-----------|------|---|---|--|---|--|--|--|
| 村 上 | 01 | 村上① | 20,500 | 20,500 | 20,500 | 21,400 | 20,500 | 20,500 | 20,500 |
| | 02 | 村上② | 20,700 | 20,700 | 20,700 | 21,600 | 20,700 | 20,700 | 20,700 |
| | 03 | 村上③ | 20,700 | 20,700 | 20,700 | 21,600 | 20,700 | 20,700 | 20,700 |
| | 04 | 村上④ | 21,400 | 21,400 | 21,400 | 22,300 | 21,400 | 21,400 | 21,400 |
| | 05 | 村上⑤ | 20,000 | 20,000 | 20,000 | 20,900 | 20,000 | 20,000 | 20,000 |
| | 06 | 村上⑥ | 20,700 | 20,700 | 20,700 | 21,600 | 20,700 | 20,700 | 20,700 |
| | 07 | 村上⑦ | * | * | * | * | * | * | * |
| | 08 | 村上⑧ | * | * | * | * | * | * | * |
| | 09 | 村上⑨ | 20,700 | 20,700 | 20,700 | 21,600 | 20,700 | 20,700 | 20,700 |
| 新発田 | 11 | 新発田① | 20,000 | 20,000 | 20,000 | 20,900 | 20,000 | 20,000 | 20,000 |
| | 12 | 新発田② | 19,300 | 19,300 | 19,300 | 20,200 | 19,300 | 19,300 | 19,300 |
| | 13 | 新発田③ | 15,250 | 15,250 | 15,250 | 15,200 | 15,250 | 15,250 | 15,250 |
| | 14 | 新発田④ | 20,000 | 20,000 | 20,000 | 20,900 | 20,000 | 20,000 | 20,000 |
| | 15 | 新発田⑤ | * | * | * | * | * | * | * |
| | 16 | 新発田⑥ | 20,000 | 20,000 | 20,000 | 20,900 | 20,000 | 20,000 | 20,000 |
| | 17 | 新発田⑦ | 17,300 | 17,300 | 17,300 | 17,500 | 17,300 | 17,300 | 17,300 |
| 新 津 | 20 | 新津① | 14,950 | 14,950 | 14,950 | 14,900 | 14,950 | 14,950 | 14,950 |
| | 21 | 新津② | 17,300 | 17,300 | 17,300 | 17,500 | 17,300 | 17,300 | 17,300 |
| | 22 | 新津③ | 15,300 | 15,300 | 15,300 | 15,300 | 15,300 | 15,300 | 15,300 |
| 津 川 | 25 | 津川① | 19,000 | 19,000 | 19,000 | 19,400 | 19,000 | 19,000 | 19,000 |
| | 26 | 津川② | * | * | * | * | * | * | * |
| 新 潟 | 29 | 新潟① | 14,950 | 14,950 | 14,950 | 14,900 | 14,950 | 14,950 | 14,950 |
| | 30 | 新潟② | 15,300 | 15,300 | 15,300 | 15,300 | 15,300 | 15,300 | 15,300 |
| | 31 | 新潟③ | 14,950 | 14,950 | 14,950 | 14,900 | 14,950 | 14,950 | 14,950 |
| 巻 | 33 | 巻① | 15,300 | 15,300 | 15,300 | 15,300 | 15,300 | 15,300 | 15,300 |
| 三 条 | 35 | 三条④ | 15,500 | 15,500 | 15,500 | 15,500 | 15,500 | 15,500 | 15,500 |
| | 36 | 三条① | 15,500 | 15,500 | 15,500 | 15,500 | 15,500 | 15,500 | 15,500 |
| | 37 | 三条② | * | * | * | * | * | * | * |
| | 38 | 三条③ | 16,700 | 16,700 | 16,700 | 16,700 | 16,700 | 16,700 | 16,700 |
| 長 岡 | 39 | 長岡⑦ | 17,450 | 17,450 | 17,450 | 17,300 | 17,450 | 17,450 | 17,450 |
| | 42 | 長岡① | 17,700 | 17,700 | 17,700 | 17,800 | 17,700 | 17,700 | 17,700 |
| | 43 | 長岡② | 17,700 | 17,700 | 17,700 | 17,800 | 17,700 | 17,700 | 17,700 |
| | 44 | 長岡③ | 17,700 | 17,700 | 17,700 | 17,800 | 17,700 | 17,700 | 17,700 |
| | 45 | 長岡④ | 19,900 | 19,900 | 19,900 | 20,200 | 19,900 | 19,900 | 19,900 |
| | 46 | 長岡⑤ | 20,600 | 20,600 | 20,600 | 20,900 | 20,600 | 20,600 | 20,600 |
| | 47 | 長岡⑥ | 18,400 | 18,400 | 18,400 | 18,500 | 18,400 | 18,400 | 18,400 |
| | 48 | 長岡⑧ | 19,900 | 19,900 | 19,900 | 20,200 | 19,900 | 19,900 | 19,900 |
| | 50 | 長岡⑨ | 17,700 | 17,700 | 17,700 | 17,800 | 17,700 | 17,700 | 17,700 |
| | 51 | 長岡⑩ | 18,900 | 18,900 | 18,900 | 19,300 | 18,900 | 18,900 | 18,900 |
| | 52 | 長岡⑪ | 16,000 | 16,000 | 16,000 | 16,000 | 16,000 | 16,000 | 16,000 |
| | 53 | 長岡⑫ | 19,900 | 19,900 | 19,900 | 20,200 | 19,900 | 19,900 | 19,900 |

| 地域 機関 | 地区 コード | 地区名称 | TZJ2012008 | TZJ2012010 | TZJ2012012 | TZJ2012040 | T1996 | T1643 | T1644 |
|----------|-----------|------|-------------------------------------|-------------------------------------|--------------------------------------|---|-------------------------------------|---|-------------------------------------|
| | | | 生コンクリート 18-5-40 高炉 W/C≤60% | 生コンクリート 18-8-40 高炉 W/C≤60% | 生コンクリート 18-12-40 高炉 W/C≤60% | 生コンクリート 18-15-40 高炉 C≥270kg W/C≤60% | 生コンクリート 21-8-40 高炉 W/C≤65% | 生コンクリート 21-8-25(20) 高炉 W/C≤60% | 生コンクリート 21-8-40 高炉 W/C≤60% |
| 魚沼 | 55 | 魚沼① | 19,900 | 19,900 | 19,900 | 20,200 | 19,900 | 19,900 | 19,900 |
| | 56 | 魚沼② | 19,900 | 19,900 | 19,900 | 20,200 | 19,900 | 19,900 | 19,900 |
| | 57 | 魚沼③ | 20,600 | 20,600 | 20,600 | 20,900 | 20,600 | 20,600 | 20,600 |
| | 58 | 魚沼④ | 20,600 | 20,600 | 20,600 | 20,900 | 20,600 | 20,600 | 20,600 |
| | 59 | 魚沼⑤ | 21,900 | 21,900 | 21,900 | 22,200 | 21,900 | 21,900 | 21,900 |
| | 60 | 魚沼⑥ | * | * | * | * | * | * | * |
| 十日町 | 64 | 十日町① | 20,000 | 20,000 | 20,000 | 20,400 | 20,000 | 20,000 | 20,000 |
| | 65 | 十日町② | 20,700 | 20,700 | 20,700 | 21,100 | 20,700 | 20,700 | 20,700 |
| | 66 | 十日町③ | 20,000 | 20,000 | 20,000 | 20,400 | 20,000 | 20,000 | 20,000 |
| 南魚沼 | 68 | 南魚沼① | 19,900 | 19,900 | 19,900 | 20,200 | 19,900 | 19,900 | 19,900 |
| | 69 | 南魚沼② | 20,600 | 20,600 | 20,600 | 20,900 | 20,600 | 20,600 | 20,600 |
| | 71 | 南魚沼④ | * | * | * | * | * | * | * |
| 柏崎 | 72 | 柏崎⑥ | 20,300 | 20,300 | 20,300 | 20,700 | 20,300 | 20,300 | 20,300 |
| | 73 | 柏崎① | 19,600 | 19,600 | 19,600 | 20,000 | 19,600 | 19,600 | 19,600 |
| | 74 | 柏崎② | 19,600 | 19,600 | 19,600 | 20,000 | 19,600 | 19,600 | 19,600 |
| | 75 | 柏崎③ | 20,300 | 20,300 | 20,300 | 20,700 | 20,300 | 20,300 | 20,300 |
| | 76 | 柏崎④ | 19,600 | 19,600 | 19,600 | 20,000 | 19,600 | 19,600 | 19,600 |
| | 77 | 柏崎⑤ | 19,600 | 19,600 | 19,600 | 20,000 | 19,600 | 19,600 | 19,600 |
| 上越 | 79 | 上越⑤ | 21,000 | 21,000 | 21,000 | 21,000 | 21,000 | 21,000 | 21,000 |
| | 80 | 上越⑥ | 21,000 | 21,000 | 21,000 | 21,000 | 21,000 | 21,000 | 21,000 |
| | 81 | 上越⑦ | * | * | * | * | * | * | * |
| | 82 | 上越⑨ | 21,000 | 21,000 | 21,000 | 21,000 | 21,000 | 21,000 | 21,000 |
| | 83 | 上越① | 20,300 | 20,300 | 20,300 | 20,300 | 20,300 | 20,300 | 20,300 |
| | 84 | 上越② | 20,300 | 20,300 | 20,300 | 20,300 | 20,300 | 20,300 | 20,300 |
| | 85 | 上越③ | * | * | * | * | * | * | * |
| | 86 | 上越⑩ | * | * | * | * | * | * | * |
| | 87 | 上越⑧ | * | * | * | * | * | * | * |
| | 88 | 上越④ | * | * | * | * | * | * | * |
| 糸魚川 | 89 | 糸魚川① | 21,400 | 21,400 | 21,400 | 21,900 | 21,400 | 21,400 | 21,400 |
| | 90 | 糸魚川② | 22,100 | 22,100 | 22,100 | 22,600 | 22,100 | 22,100 | 22,100 |
| | 91 | 糸魚川④ | 22,100 | 22,100 | 22,100 | 22,600 | 22,100 | 22,100 | 22,100 |
| | 92 | 糸魚川③ | * | * | * | * | * | * | * |
| | 93 | 糸魚川⑤ | 22,100 | 22,100 | 22,100 | 22,600 | 22,100 | 22,100 | 22,100 |
| | 78 | 糸魚川⑥ | 21,400 | 21,400 | 21,400 | 21,900 | 21,400 | 21,400 | 21,400 |
| 佐渡 | 94 | 佐渡① | 24,300 | 24,300 | 24,300 | 24,500 | 24,500 | 24,500 | 24,500 |
| | 95 | 佐渡② | 25,000 | 25,000 | 25,000 | 25,200 | 25,200 | 25,200 | 25,200 |
| | 96 | 佐渡③ | 24,300 | 24,300 | 24,300 | 24,500 | 24,500 | 24,500 | 24,500 |
| | 97 | 佐渡④ | 25,000 | 25,000 | 25,000 | 25,200 | 25,200 | 25,200 | 25,200 |
| | 98 | 佐渡⑤ | 25,000 | 25,000 | 25,000 | 25,200 | 25,200 | 25,200 | 25,200 |
| | 99 | 佐渡⑥ | 25,000 | 25,000 | 25,000 | 25,200 | 25,200 | 25,200 | 25,200 |

| 地域 機関 | 地区 コード | 地区名称 | TZJ2012002 生コンクリート 21-8-25(20) 高炉 W/C≤55% | TZJ2012003 生コンクリート 21-12-25(20) 高炉 W/C≤55% | TZJ2012019 生コンクリート 21-8-40 高炉 W/C≤55% | TZJ2012020 生コンクリート 21-12-40 高炉 W/C≤55% | T1993 生コンクリート 24-8-25(20) 高炉 W/C≤60% | T1994 生コンクリート 24-8-40 高炉 W/C≤60% | TZJ2012045 生コンクリート 24-12-40 高炉 W/C≤60% |
|----------|-----------|------|---|--|---|--|--|--|--|
| 村 上 | 01 | 村上① | 20,900 | 20,900 | 20,900 | 20,900 | 21,400 | 21,400 | 21,400 |
| | 02 | 村上② | 21,100 | 21,100 | 21,100 | 21,100 | 21,600 | 21,600 | 21,600 |
| | 03 | 村上③ | 21,100 | 21,100 | 21,100 | 21,100 | 21,600 | 21,600 | 21,600 |
| | 04 | 村上④ | 21,800 | 21,800 | 21,800 | 21,800 | 22,300 | 22,300 | 22,300 |
| | 05 | 村上⑤ | 20,400 | 20,400 | 20,400 | 20,400 | 20,900 | 20,900 | 20,900 |
| | 06 | 村上⑥ | 21,100 | 21,100 | 21,100 | 21,100 | 21,600 | 21,600 | 21,600 |
| | 07 | 村上⑦ | * | * | * | * | * | * | * |
| | 08 | 村上⑧ | * | * | * | * | * | * | * |
| | 09 | 村上⑨ | 21,100 | 21,100 | 21,100 | 21,100 | 21,600 | 21,600 | 21,600 |
| 新発田 | 11 | 新発田① | 20,400 | 20,400 | 20,400 | 20,400 | 20,900 | 20,900 | 20,900 |
| | 12 | 新発田② | 19,700 | 19,700 | 19,700 | 19,700 | 20,200 | 20,200 | 20,200 |
| | 13 | 新発田③ | 15,650 | 15,650 | 15,650 | 15,650 | 15,600 | 15,600 | 15,600 |
| | 14 | 新発田④ | 20,400 | 20,400 | 20,400 | 20,400 | 20,900 | 20,900 | 20,900 |
| | 15 | 新発田⑤ | * | * | * | * | * | * | * |
| | 16 | 新発田⑥ | 20,400 | 20,400 | 20,400 | 20,400 | 20,900 | 20,900 | 20,900 |
| | 17 | 新発田⑦ | 17,700 | 17,700 | 17,700 | 17,700 | 17,500 | 17,500 | 17,500 |
| 新 津 | 20 | 新津① | 15,350 | 15,350 | 15,350 | 15,350 | 15,300 | 15,300 | 15,300 |
| | 21 | 新津② | 17,700 | 17,700 | 17,700 | 17,700 | 17,500 | 17,500 | 17,500 |
| | 22 | 新津③ | 15,700 | 15,700 | 15,700 | 15,700 | 15,700 | 15,700 | 15,700 |
| 津 川 | 25 | 津川① | 19,400 | 19,400 | 19,400 | 19,400 | 19,400 | 19,400 | 19,400 |
| | 26 | 津川② | * | * | * | * | * | * | * |
| 新 潟 | 29 | 新潟① | 15,350 | 15,350 | 15,350 | 15,350 | 15,300 | 15,300 | 15,300 |
| | 30 | 新潟② | 15,700 | 15,700 | 15,700 | 15,700 | 15,700 | 15,700 | 15,700 |
| | 31 | 新潟③ | 15,350 | 15,350 | 15,350 | 15,350 | 15,300 | 15,300 | 15,300 |
| 巻 | 33 | 巻① | 15,700 | 15,700 | 15,700 | 15,700 | 15,700 | 15,700 | 15,700 |
| 三 条 | 35 | 三条④ | 15,900 | 15,900 | 15,900 | 15,900 | 15,900 | 15,900 | 15,900 |
| | 36 | 三条① | 15,900 | 15,900 | 15,900 | 15,900 | 15,900 | 15,900 | 15,900 |
| | 37 | 三条② | * | * | * | * | * | * | * |
| | 38 | 三条③ | 17,100 | 17,100 | 17,100 | 17,100 | 17,100 | 17,100 | 17,100 |
| 長 岡 | 39 | 長岡⑦ | 17,850 | 17,850 | 17,850 | 17,850 | 17,300 | 17,300 | 17,300 |
| | 42 | 長岡① | 18,100 | 18,100 | 18,100 | 18,100 | 17,800 | 17,800 | 17,800 |
| | 43 | 長岡② | 18,100 | 18,100 | 18,100 | 18,100 | 17,800 | 17,800 | 17,800 |
| | 44 | 長岡③ | 18,100 | 18,100 | 18,100 | 18,100 | 17,800 | 17,800 | 17,800 |
| | 45 | 長岡④ | 20,300 | 20,300 | 20,300 | 20,300 | 20,200 | 20,200 | 20,200 |
| | 46 | 長岡⑤ | 21,000 | 21,000 | 21,000 | 21,000 | 20,900 | 20,900 | 20,900 |
| | 47 | 長岡⑥ | 18,800 | 18,800 | 18,800 | 18,800 | 18,500 | 18,500 | 18,500 |
| | 48 | 長岡⑧ | 20,300 | 20,300 | 20,300 | 20,300 | 20,200 | 20,200 | 20,200 |
| | 50 | 長岡⑨ | 18,100 | 18,100 | 18,100 | 18,100 | 17,800 | 17,800 | 17,800 |
| | 51 | 長岡⑩ | 19,300 | 19,300 | 19,300 | 19,300 | 19,300 | 19,300 | 19,300 |
| | 52 | 長岡⑪ | 16,400 | 16,400 | 16,400 | 16,400 | 16,400 | 16,400 | 16,400 |
| | 53 | 長岡⑫ | 20,300 | 20,300 | 20,300 | 20,300 | 20,200 | 20,200 | 20,200 |

| 地域 機関 | 地区 コード | 地区名称 | TZJ2012002 生コンクリート 21-8-25(20) 高炉 W/C≦55% | TZJ2012003 生コンクリート 21-12-25(20) 高炉 W/C≦55% | TZJ2012019 生コンクリート 21-8-40 高炉 W/C≦55% | TZJ2012020 生コンクリート 21-12-40 高炉 W/C≦55% | T1993 生コンクリート 24-8-25(20) 高炉 W/C≦60% | T1994 生コンクリート 24-8-40 高炉 W/C≦60% | TZJ2012045 生コンクリート 24-12-40 高炉 W/C≦60% |
|----------|-----------|------|---|--|---|--|--|--|--|
| 魚沼 | 55 | 魚沼① | 20,300 | 20,300 | 20,300 | 20,300 | 20,200 | 20,200 | 20,200 |
| | 56 | 魚沼② | 20,300 | 20,300 | 20,300 | 20,300 | 20,200 | 20,200 | 20,200 |
| | 57 | 魚沼③ | 21,000 | 21,000 | 21,000 | 21,000 | 20,900 | 20,900 | 20,900 |
| | 58 | 魚沼④ | 21,000 | 21,000 | 21,000 | 21,000 | 20,900 | 20,900 | 20,900 |
| | 59 | 魚沼⑤ | 22,300 | 22,300 | 22,300 | 22,300 | 22,200 | 22,200 | 22,200 |
| | 60 | 魚沼⑥ | * | * | * | * | * | * | * |
| 十日町 | 64 | 十日町① | 20,400 | 20,400 | 20,400 | 20,400 | 20,400 | 20,400 | 20,400 |
| | 65 | 十日町② | 21,100 | 21,100 | 21,100 | 21,100 | 21,100 | 21,100 | 21,100 |
| | 66 | 十日町③ | 20,400 | 20,400 | 20,400 | 20,400 | 20,400 | 20,400 | 20,400 |
| 南魚沼 | 68 | 南魚沼① | 20,300 | 20,300 | 20,300 | 20,300 | 20,200 | 20,200 | 20,200 |
| | 69 | 南魚沼② | 21,000 | 21,000 | 21,000 | 21,000 | 20,900 | 20,900 | 20,900 |
| | 71 | 南魚沼④ | * | * | * | * | * | * | * |
| 柏崎 | 72 | 柏崎⑥ | 20,700 | 20,700 | 20,700 | 20,700 | 20,700 | 20,700 | 20,700 |
| | 73 | 柏崎① | 20,000 | 20,000 | 20,000 | 20,000 | 20,000 | 20,000 | 20,000 |
| | 74 | 柏崎② | 20,000 | 20,000 | 20,000 | 20,000 | 20,000 | 20,000 | 20,000 |
| | 75 | 柏崎③ | 20,700 | 20,700 | 20,700 | 20,700 | 20,700 | 20,700 | 20,700 |
| | 76 | 柏崎④ | 20,000 | 20,000 | 20,000 | 20,000 | 20,000 | 20,000 | 20,000 |
| | 77 | 柏崎⑤ | 20,000 | 20,000 | 20,000 | 20,000 | 20,000 | 20,000 | 20,000 |
| 上越 | 79 | 上越⑤ | 21,400 | 21,400 | 21,400 | 21,400 | 21,400 | 21,400 | 21,400 |
| | 80 | 上越⑥ | 21,400 | 21,400 | 21,400 | 21,400 | 21,400 | 21,400 | 21,400 |
| | 81 | 上越⑦ | * | * | * | * | * | * | * |
| | 82 | 上越⑨ | 21,400 | 21,400 | 21,400 | 21,400 | 21,400 | 21,400 | 21,400 |
| | 83 | 上越① | 20,700 | 20,700 | 20,700 | 20,700 | 20,700 | 20,700 | 20,700 |
| | 84 | 上越② | 20,700 | 20,700 | 20,700 | 20,700 | 20,700 | 20,700 | 20,700 |
| | 85 | 上越③ | * | * | * | * | * | * | * |
| | 86 | 上越⑩ | * | * | * | * | * | * | * |
| | 87 | 上越⑧ | * | * | * | * | * | * | * |
| | 88 | 上越④ | * | * | * | * | * | * | * |
| 糸魚川 | 89 | 糸魚川① | 21,800 | 21,800 | 21,800 | 21,800 | 22,300 | 22,300 | 22,300 |
| | 90 | 糸魚川② | 22,500 | 22,500 | 22,500 | 22,500 | 23,000 | 23,000 | 23,000 |
| | 91 | 糸魚川④ | 22,500 | 22,500 | 22,500 | 22,500 | 23,000 | 23,000 | 23,000 |
| | 92 | 糸魚川③ | * | * | * | * | * | * | * |
| | 93 | 糸魚川⑤ | 22,500 | 22,500 | 22,500 | 22,500 | 23,000 | 23,000 | 23,000 |
| | 78 | 糸魚川⑥ | 21,800 | 21,800 | 21,800 | 21,800 | 22,300 | 22,300 | 22,300 |
| 佐渡 | 94 | 佐渡① | 24,900 | 24,900 | 24,900 | 24,900 | 24,900 | 24,900 | 24,900 |
| | 95 | 佐渡② | 25,600 | 25,600 | 25,600 | 25,600 | 25,600 | 25,600 | 25,600 |
| | 96 | 佐渡③ | 24,900 | 24,900 | 24,900 | 24,900 | 24,900 | 24,900 | 24,900 |
| | 97 | 佐渡④ | 25,600 | 25,600 | 25,600 | 25,600 | 25,600 | 25,600 | 25,600 |
| | 98 | 佐渡⑤ | 25,600 | 25,600 | 25,600 | 25,600 | 25,600 | 25,600 | 25,600 |
| | 99 | 佐渡⑥ | 25,600 | 25,600 | 25,600 | 25,600 | 25,600 | 25,600 | 25,600 |

| 地域 機関 | 地区 コード | 地区名称 | TZJ2012004 生コンクリート 24-8-25(20) 高炉 W/C≦55% | TZJ2012005 生コンクリート 24-12-25(20) 高炉 W/C≦55% | TZJ2012023 生コンクリート 24-8-40 高炉 W/C≦55% | T1642 生コンクリート 24-12-40 高炉 W/C≦55% | TZJ2010025 生コンクリート 27-8-25(20) 高炉 W/C≦50% | T1640 生コンクリート 27-8-40 高炉 W/C≦50% | T1636 生コンクリート 30-8-25(20) 高炉 W/C≦55% |
|----------|-----------|------|---|--|---|---|---|--|--|
| 村 上 | 01 | 村上① | 20,900 | 20,900 | 20,900 | 20,900 | 21,800 | 21,800 | 22,300 |
| | 02 | 村上② | 21,100 | 21,100 | 21,100 | 21,100 | 22,000 | 22,000 | 22,500 |
| | 03 | 村上③ | 21,100 | 21,100 | 21,100 | 21,100 | 22,000 | 22,000 | 22,500 |
| | 04 | 村上④ | 21,800 | 21,800 | 21,800 | 21,800 | 22,700 | 22,700 | 23,200 |
| | 05 | 村上⑤ | 20,400 | 20,400 | 20,400 | 20,400 | 21,300 | 21,300 | 21,800 |
| | 06 | 村上⑥ | 21,100 | 21,100 | 21,100 | 21,100 | 22,000 | 22,000 | 22,500 |
| | 07 | 村上⑦ | * | * | * | * | * | * | * |
| | 08 | 村上⑧ | * | * | * | * | * | * | * |
| | 09 | 村上⑨ | 21,100 | 21,100 | 21,100 | 21,100 | 22,000 | 22,000 | 22,500 |
| 新発田 | 11 | 新発田① | 20,400 | 20,400 | 20,400 | 20,400 | 21,300 | 21,300 | 21,800 |
| | 12 | 新発田② | 19,700 | 19,700 | 19,700 | 19,700 | 20,600 | 20,600 | 21,100 |
| | 13 | 新発田③ | 15,650 | 15,650 | 15,650 | 15,650 | 16,000 | 16,000 | 16,500 |
| | 14 | 新発田④ | 20,400 | 20,400 | 20,400 | 20,400 | 21,300 | 21,300 | 21,800 |
| | 15 | 新発田⑤ | * | * | * | * | * | * | * |
| | 16 | 新発田⑥ | 20,400 | 20,400 | 20,400 | 20,400 | 21,300 | 21,300 | 21,800 |
| | 17 | 新発田⑦ | 17,700 | 17,700 | 17,700 | 17,700 | 18,400 | 18,400 | 18,400 |
| 新 津 | 20 | 新津① | 15,350 | 15,350 | 15,350 | 15,350 | 15,700 | 15,700 | 16,200 |
| | 21 | 新津② | 17,700 | 17,700 | 17,700 | 17,700 | 18,400 | 18,400 | 18,400 |
| | 22 | 新津③ | 15,700 | 15,700 | 15,700 | 15,700 | 16,100 | 16,100 | 16,600 |
| 津 川 | 25 | 津川① | 19,400 | 19,400 | 19,400 | 19,400 | 20,300 | 20,300 | 20,300 |
| | 26 | 津川② | * | * | * | * | * | * | * |
| 新 潟 | 29 | 新潟① | 15,350 | 15,350 | 15,350 | 15,350 | 15,700 | 15,700 | 16,200 |
| | 30 | 新潟② | 15,700 | 15,700 | 15,700 | 15,700 | 16,100 | 16,100 | 16,600 |
| | 31 | 新潟③ | 15,350 | 15,350 | 15,350 | 15,350 | 15,700 | 15,700 | 16,200 |
| 巻 | 33 | 巻① | 15,700 | 15,700 | 15,700 | 15,700 | 16,100 | 16,100 | 16,600 |
| 三 条 | 35 | 三条④ | 15,900 | 15,900 | 15,900 | 15,900 | 16,300 | 16,300 | 16,800 |
| | 36 | 三条① | 15,900 | 15,900 | 15,900 | 15,900 | 16,300 | 16,300 | 16,800 |
| | 37 | 三条② | * | * | * | * | * | * | * |
| | 38 | 三条③ | 17,100 | 17,100 | 17,100 | 17,100 | 17,500 | 17,500 | 18,000 |
| 長 岡 | 39 | 長岡⑦ | 17,850 | 17,850 | 17,850 | 17,850 | 18,200 | 18,200 | 18,200 |
| | 42 | 長岡① | 18,100 | 18,100 | 18,100 | 18,100 | 18,700 | 18,700 | 18,700 |
| | 43 | 長岡② | 18,100 | 18,100 | 18,100 | 18,100 | 18,700 | 18,700 | 18,700 |
| | 44 | 長岡③ | 18,100 | 18,100 | 18,100 | 18,100 | 18,700 | 18,700 | 18,700 |
| | 45 | 長岡④ | 20,300 | 20,300 | 20,300 | 20,300 | 20,600 | 20,600 | 21,100 |
| | 46 | 長岡⑤ | 21,000 | 21,000 | 21,000 | 21,000 | 21,300 | 21,300 | 21,800 |
| | 47 | 長岡⑥ | 18,800 | 18,800 | 18,800 | 18,800 | 19,400 | 19,400 | 19,400 |
| | 48 | 長岡⑧ | 20,300 | 20,300 | 20,300 | 20,300 | 20,600 | 20,600 | 21,100 |
| | 50 | 長岡⑨ | 18,100 | 18,100 | 18,100 | 18,100 | 18,700 | 18,700 | 18,700 |
| | 51 | 長岡⑩ | 19,300 | 19,300 | 19,300 | 19,300 | 19,700 | 19,700 | 20,200 |
| | 52 | 長岡⑪ | 16,400 | 16,400 | 16,400 | 16,400 | 16,800 | 16,800 | 17,300 |
| | 53 | 長岡⑫ | 20,300 | 20,300 | 20,300 | 20,300 | 20,600 | 20,600 | 21,100 |

| 地域 機関 | 地区 コード | 地区名称 | TZJ2012004 生コンクリート 24-8-25(20) 高炉 W/C≤55% | TZJ2012005 生コンクリート 24-12-25(20) 高炉 W/C≤55% | TZJ2012023 生コンクリート 24-8-40 高炉 W/C≤55% | T1642 生コンクリート 24-12-40 高炉 W/C≤55% | TZJ2010025 生コンクリート 27-8-25(20) 高炉 W/C≤50% | T1640 生コンクリート 27-8-40 高炉 W/C≤50% | T1636 生コンクリート 30-8-25(20) 高炉 W/C≤55% |
|----------|-----------|------|---|--|---|---|---|--|--|
| 魚沼 | 55 | 魚沼① | 20,300 | 20,300 | 20,300 | 20,300 | 20,600 | 20,600 | 21,100 |
| | 56 | 魚沼② | 20,300 | 20,300 | 20,300 | 20,300 | 20,600 | 20,600 | 21,100 |
| | 57 | 魚沼③ | 21,000 | 21,000 | 21,000 | 21,000 | 21,300 | 21,300 | 21,800 |
| | 58 | 魚沼④ | 21,000 | 21,000 | 21,000 | 21,000 | 21,300 | 21,300 | 21,800 |
| | 59 | 魚沼⑤ | 22,300 | 22,300 | 22,300 | 22,300 | 22,600 | 22,600 | 23,100 |
| | 60 | 魚沼⑥ | * | * | * | * | * | * | * |
| 十日町 | 64 | 十日町① | 20,400 | 20,400 | 20,400 | 20,400 | 20,800 | 20,800 | 21,300 |
| | 65 | 十日町② | 21,100 | 21,100 | 21,100 | 21,100 | 21,500 | 21,500 | 22,000 |
| | 66 | 十日町③ | 20,400 | 20,400 | 20,400 | 20,400 | 20,800 | 20,800 | 21,300 |
| 南魚沼 | 68 | 南魚沼① | 20,300 | 20,300 | 20,300 | 20,300 | 20,600 | 20,600 | 21,100 |
| | 69 | 南魚沼② | 21,000 | 21,000 | 21,000 | 21,000 | 21,300 | 21,300 | 21,800 |
| | 71 | 南魚沼④ | * | * | * | * | * | * | * |
| 柏崎 | 72 | 柏崎⑥ | 20,700 | 20,700 | 20,700 | 20,700 | 21,100 | 21,100 | 21,600 |
| | 73 | 柏崎① | 20,000 | 20,000 | 20,000 | 20,000 | 20,400 | 20,400 | 20,900 |
| | 74 | 柏崎② | 20,000 | 20,000 | 20,000 | 20,000 | 20,400 | 20,400 | 20,900 |
| | 75 | 柏崎③ | 20,700 | 20,700 | 20,700 | 20,700 | 21,100 | 21,100 | 21,600 |
| | 76 | 柏崎④ | 20,000 | 20,000 | 20,000 | 20,000 | 20,400 | 20,400 | 20,900 |
| | 77 | 柏崎⑤ | 20,000 | 20,000 | 20,000 | 20,000 | 20,400 | 20,400 | 20,900 |
| 上越 | 79 | 上越⑤ | 21,400 | 21,400 | 21,400 | 21,400 | 21,800 | 21,800 | 22,300 |
| | 80 | 上越⑥ | 21,400 | 21,400 | 21,400 | 21,400 | 21,800 | 21,800 | 22,300 |
| | 81 | 上越⑦ | * | * | * | * | * | * | * |
| | 82 | 上越⑨ | 21,400 | 21,400 | 21,400 | 21,400 | 21,800 | 21,800 | 22,300 |
| | 83 | 上越① | 20,700 | 20,700 | 20,700 | 20,700 | 21,100 | 21,100 | 21,600 |
| | 84 | 上越② | 20,700 | 20,700 | 20,700 | 20,700 | 21,100 | 21,100 | 21,600 |
| | 85 | 上越③ | * | * | * | * | * | * | * |
| | 86 | 上越⑩ | * | * | * | * | * | * | * |
| | 87 | 上越⑧ | * | * | * | * | * | * | * |
| | 88 | 上越④ | * | * | * | * | * | * | * |
| 糸魚川 | 89 | 糸魚川① | 21,800 | 21,800 | 21,800 | 21,800 | 23,200 | 23,200 | 23,200 |
| | 90 | 糸魚川② | 22,500 | 22,500 | 22,500 | 22,500 | 23,900 | 23,900 | 23,900 |
| | 91 | 糸魚川④ | 22,500 | 22,500 | 22,500 | 22,500 | 23,900 | 23,900 | 23,900 |
| | 92 | 糸魚川③ | * | * | * | * | * | * | * |
| | 93 | 糸魚川⑤ | 22,500 | 22,500 | 22,500 | 22,500 | 23,900 | 23,900 | 23,900 |
| | 78 | 糸魚川⑥ | 21,800 | 21,800 | 21,800 | 21,800 | 23,200 | 23,200 | 23,200 |
| 佐渡 | 94 | 佐渡① | 24,900 | 24,900 | 24,900 | 24,900 | 25,800 | 25,800 | 25,800 |
| | 95 | 佐渡② | 25,600 | 25,600 | 25,600 | 25,600 | 26,500 | 26,500 | 26,500 |
| | 96 | 佐渡③ | 24,900 | 24,900 | 24,900 | 24,900 | 25,800 | 25,800 | 25,800 |
| | 97 | 佐渡④ | 25,600 | 25,600 | 25,600 | 25,600 | 26,500 | 26,500 | 26,500 |
| | 98 | 佐渡⑤ | 25,600 | 25,600 | 25,600 | 25,600 | 26,500 | 26,500 | 26,500 |
| | 99 | 佐渡⑥ | 25,600 | 25,600 | 25,600 | 25,600 | 26,500 | 26,500 | 26,500 |

| 地域 機関 | 地区 コード | 地区名称 | T1650 生コンクリート 30-12-25(20) 高炉 W/C≤55% | TZJ2012006 生コン 30-15-25(20) 高炉 C≥350 W/C≤55% | T1646 生コンクリート 30-8-25(20) 高炉 W/C≤50% | T1653 生コンクリート 30-12-25(20) 高炉 W/C≤50% | T1647 生コンクリート 30-8-40 高炉 W/C≤50% | T1654 生コンクリート 30-12-40 高炉 W/C≤50% | T1630 生コンクリート 30-15-40 高炉 C≥370kg W/C≤50% |
|----------|-----------|------|---|---|--|---|--|---|--|
| 村 上 | 01 | 村上① | 22,300 | 21,800 | 21,800 | 21,800 | 21,800 | 21,800 | 23,600 |
| | 02 | 村上② | 22,500 | 22,000 | 22,000 | 22,000 | 22,000 | 22,000 | 23,800 |
| | 03 | 村上③ | 22,500 | 22,000 | 22,000 | 22,000 | 22,000 | 22,000 | 23,800 |
| | 04 | 村上④ | 23,200 | 22,700 | 22,700 | 22,700 | 22,700 | 22,700 | 24,500 |
| | 05 | 村上⑤ | 21,800 | 21,300 | 21,300 | 21,300 | 21,300 | 21,300 | 23,100 |
| | 06 | 村上⑥ | 22,500 | 22,000 | 22,000 | 22,000 | 22,000 | 22,000 | 23,800 |
| | 07 | 村上⑦ | * | * | * | * | * | * | * |
| | 08 | 村上⑧ | * | * | * | * | * | * | * |
| | 09 | 村上⑨ | 22,500 | 22,000 | 22,000 | 22,000 | 22,000 | 22,000 | 23,800 |
| 新発田 | 11 | 新発田① | 21,800 | 21,300 | 21,300 | 21,300 | 21,300 | 21,300 | 23,100 |
| | 12 | 新発田② | 21,100 | 20,600 | 20,600 | 20,600 | 20,600 | 20,600 | 22,400 |
| | 13 | 新発田③ | 16,500 | 16,550 | 16,550 | 16,550 | 16,550 | 16,550 | 17,700 |
| | 14 | 新発田④ | 21,800 | 21,300 | 21,300 | 21,300 | 21,300 | 21,300 | 23,100 |
| | 15 | 新発田⑤ | * | * | * | * | * | * | * |
| | 16 | 新発田⑥ | 21,800 | 21,300 | 21,300 | 21,300 | 21,300 | 21,300 | 23,100 |
| | 17 | 新発田⑦ | 18,400 | 19,400 | 18,600 | 18,600 | 18,600 | 18,600 | 19,600 |
| 新 津 | 20 | 新津① | 16,200 | 16,250 | 16,250 | 16,250 | 16,250 | 16,250 | 17,400 |
| | 21 | 新津② | 18,400 | 19,400 | 18,600 | 18,600 | 18,600 | 18,600 | 19,600 |
| | 22 | 新津③ | 16,600 | 16,600 | 16,600 | 16,600 | 16,600 | 16,600 | 17,800 |
| 津 川 | 25 | 津川① | 20,300 | 21,100 | 20,300 | 20,300 | 20,300 | 20,300 | 21,500 |
| | 26 | 津川② | * | * | * | * | * | * | * |
| 新 潟 | 29 | 新潟① | 16,200 | 16,250 | 16,250 | 16,250 | 16,250 | 16,250 | 17,400 |
| | 30 | 新潟② | 16,600 | 16,600 | 16,600 | 16,600 | 16,600 | 16,600 | 17,800 |
| | 31 | 新潟③ | 16,200 | 16,250 | 16,250 | 16,250 | 16,250 | 16,250 | 17,400 |
| 巻 | 33 | 巻① | 16,600 | 16,600 | 16,600 | 16,600 | 16,600 | 16,600 | 17,800 |
| 三 条 | 35 | 三条④ | 16,800 | 16,800 | 16,800 | 16,800 | 16,800 | 16,800 | 18,000 |
| | 36 | 三条① | 16,800 | 16,800 | 16,800 | 16,800 | 16,800 | 16,800 | 18,000 |
| | 37 | 三条② | * | * | * | * | * | * | * |
| | 38 | 三条③ | 18,000 | 18,000 | 18,000 | 18,000 | 18,000 | 18,000 | 19,200 |
| 長 岡 | 39 | 長岡⑦ | 18,200 | 19,550 | 18,750 | 18,750 | 18,750 | 18,750 | 19,400 |
| | 42 | 長岡① | 18,700 | 19,800 | 19,000 | 19,000 | 19,000 | 19,000 | 19,900 |
| | 43 | 長岡② | 18,700 | 19,800 | 19,000 | 19,000 | 19,000 | 19,000 | 19,900 |
| | 44 | 長岡③ | 18,700 | 19,800 | 19,000 | 19,000 | 19,000 | 19,000 | 19,900 |
| | 45 | 長岡④ | 21,100 | 22,000 | 21,200 | 21,200 | 21,200 | 21,200 | 22,300 |
| | 46 | 長岡⑤ | 21,800 | 22,700 | 21,900 | 21,900 | 21,900 | 21,900 | 23,000 |
| | 47 | 長岡⑥ | 19,400 | 20,500 | 19,700 | 19,700 | 19,700 | 19,700 | 20,600 |
| | 48 | 長岡⑧ | 21,100 | 22,000 | 21,200 | 21,200 | 21,200 | 21,200 | 22,300 |
| | 50 | 長岡⑨ | 18,700 | 19,800 | 19,000 | 19,000 | 19,000 | 19,000 | 19,900 |
| | 51 | 長岡⑩ | 20,200 | 20,200 | 20,200 | 20,200 | 20,200 | 20,200 | 21,000 |
| | 52 | 長岡⑪ | 17,300 | 17,300 | 17,300 | 17,300 | 17,300 | 17,300 | 18,500 |
| | 53 | 長岡⑫ | 21,100 | 22,000 | 21,200 | 21,200 | 21,200 | 21,200 | 22,300 |

| 地域 機関 | 地区 コード | 地区名称 | T1650 生コンクリート 30-12-25(20) 高炉 W/C≤55% | TZJ2012006 生コン 30-15-25(20) 高炉 C≥350 W/C≤55% | T1646 生コンクリート 30-8-25(20) 高炉 W/C≤50% | T1653 生コンクリート 30-12-25(20) 高炉 W/C≤50% | T1647 生コンクリート 30-8-40 高炉 W/C≤50% | T1654 生コンクリート 30-12-40 高炉 W/C≤50% | T1630 生コンクリート 30-15-40 高炉 C≥370kg W/C≤50% |
|----------|-----------|------|---|---|--|---|--|---|--|
| 魚沼 | 55 | 魚沼① | 21,100 | 22,000 | 21,200 | 21,200 | 21,200 | 21,200 | 22,300 |
| | 56 | 魚沼② | 21,100 | 22,000 | 21,200 | 21,200 | 21,200 | 21,200 | 22,300 |
| | 57 | 魚沼③ | 21,800 | 22,700 | 21,900 | 21,900 | 21,900 | 21,900 | 23,000 |
| | 58 | 魚沼④ | 21,800 | 22,700 | 21,900 | 21,900 | 21,900 | 21,900 | 23,000 |
| | 59 | 魚沼⑤ | 23,100 | 24,000 | 23,200 | 23,200 | 23,200 | 23,200 | 24,300 |
| | 60 | 魚沼⑥ | * | * | * | * | * | * | * |
| 十日町 | 64 | 十日町① | 21,300 | 21,800 | 21,300 | 21,300 | 21,300 | 21,300 | 22,000 |
| | 65 | 十日町② | 22,000 | 22,500 | 22,000 | 22,000 | 22,000 | 22,000 | 22,700 |
| | 66 | 十日町③ | 21,300 | 21,800 | 21,300 | 21,300 | 21,300 | 21,300 | 22,000 |
| 南魚沼 | 68 | 南魚沼① | 21,100 | 22,000 | 21,200 | 21,200 | 21,200 | 21,200 | 22,300 |
| | 69 | 南魚沼② | 21,800 | 22,700 | 21,900 | 21,900 | 21,900 | 21,900 | 23,000 |
| | 71 | 南魚沼④ | * | * | * | * | * | * | * |
| 柏崎 | 72 | 柏崎⑥ | 21,600 | 21,600 | 21,600 | 21,600 | 21,600 | 21,600 | 22,400 |
| | 73 | 柏崎① | 20,900 | 20,900 | 20,900 | 20,900 | 20,900 | 20,900 | 21,700 |
| | 74 | 柏崎② | 20,900 | 20,900 | 20,900 | 20,900 | 20,900 | 20,900 | 21,700 |
| | 75 | 柏崎③ | 21,600 | 21,600 | 21,600 | 21,600 | 21,600 | 21,600 | 22,400 |
| | 76 | 柏崎④ | 20,900 | 20,900 | 20,900 | 20,900 | 20,900 | 20,900 | 21,700 |
| | 77 | 柏崎⑤ | 20,900 | 20,900 | 20,900 | 20,900 | 20,900 | 20,900 | 21,700 |
| 上越 | 79 | 上越⑤ | 22,300 | 22,300 | 22,300 | 22,300 | 22,300 | 22,300 | 23,100 |
| | 80 | 上越⑥ | 22,300 | 22,300 | 22,300 | 22,300 | 22,300 | 22,300 | 23,100 |
| | 81 | 上越⑦ | * | * | * | * | * | * | * |
| | 82 | 上越⑨ | 22,300 | 22,300 | 22,300 | 22,300 | 22,300 | 22,300 | 23,100 |
| | 83 | 上越① | 21,600 | 21,600 | 21,600 | 21,600 | 21,600 | 21,600 | 22,400 |
| | 84 | 上越② | 21,600 | 21,600 | 21,600 | 21,600 | 21,600 | 21,600 | 22,400 |
| | 85 | 上越③ | * | * | * | * | * | * | * |
| | 86 | 上越⑩ | * | * | * | * | * | * | * |
| | 87 | 上越⑧ | * | * | * | * | * | * | * |
| | 88 | 上越④ | * | * | * | * | * | * | * |
| 糸魚川 | 89 | 糸魚川① | 23,200 | 22,700 | 22,700 | 22,700 | 22,700 | 22,700 | 24,000 |
| | 90 | 糸魚川② | 23,900 | 23,400 | 23,400 | 23,400 | 23,400 | 23,400 | 24,700 |
| | 91 | 糸魚川④ | 23,900 | 23,400 | 23,400 | 23,400 | 23,400 | 23,400 | 24,700 |
| | 92 | 糸魚川③ | * | * | * | * | * | * | * |
| | 93 | 糸魚川⑤ | 23,900 | 23,400 | 23,400 | 23,400 | 23,400 | 23,400 | 24,700 |
| | 78 | 糸魚川⑥ | 23,200 | 22,700 | 22,700 | 22,700 | 22,700 | 22,700 | 24,000 |
| 佐渡 | 94 | 佐渡① | 25,800 | 25,800 | 25,800 | 25,800 | 25,800 | 25,800 | 25,800 |
| | 95 | 佐渡② | 26,500 | 26,500 | 26,500 | 26,500 | 26,500 | 26,500 | 26,500 |
| | 96 | 佐渡③ | 25,800 | 25,800 | 25,800 | 25,800 | 25,800 | 25,800 | 25,800 |
| | 97 | 佐渡④ | 26,500 | 26,500 | 26,500 | 26,500 | 26,500 | 26,500 | 26,500 |
| | 98 | 佐渡⑤ | 26,500 | 26,500 | 26,500 | 26,500 | 26,500 | 26,500 | 26,500 |
| | 99 | 佐渡⑥ | 26,500 | 26,500 | 26,500 | 26,500 | 26,500 | 26,500 | 26,500 |

| 地域 機関 | 地区 コード | 地区名称 | TZJ2014003 生コンクリート 30-8-25(20) 早強 W/C≦55% | T1656 生コンクリート 30-12-25(20) 早強 W/C≦55% | T1637 生コンクリート 30-8-25(20) 早強 W/C≦45% | T1651 生コンクリート 30-12-25(20) 早強 W/C≦45% | TZJ2014006 生コンクリート 40-8-25(20) 早強 W/C≦55% | T1657 生コンクリート 40-12-25(20) 早強 W/C≦55% | TZJ2010034 生コンクリート 40-8-25(20) 早強 W/C≦45% |
|----------|-----------|------|---|---|--|---|---|---|---|
| 村 上 | 01 | 村上① | 23,600 | 23,600 | 24,100 | 24,100 | * | 27,100 | * |
| | 02 | 村上② | 23,800 | 23,800 | 24,300 | 24,300 | * | 27,300 | * |
| | 03 | 村上③ | 23,800 | 23,800 | 24,300 | 24,300 | * | 27,300 | * |
| | 04 | 村上④ | 24,500 | 24,500 | 25,000 | 25,000 | * | 28,000 | * |
| | 05 | 村上⑤ | 23,100 | 23,100 | 23,600 | 23,600 | * | 26,600 | * |
| | 06 | 村上⑥ | 23,800 | 23,800 | 24,300 | 24,300 | * | 27,300 | * |
| | 07 | 村上⑦ | * | * | * | * | * | * | * |
| | 08 | 村上⑧ | * | * | * | * | * | * | * |
| | 09 | 村上⑨ | 23,800 | 23,800 | 24,300 | 24,300 | * | 27,300 | * |
| 新発田 | 11 | 新発田① | 23,100 | 23,100 | 23,600 | 23,600 | * | 26,600 | * |
| | 12 | 新発田② | 22,400 | 22,400 | 22,900 | 22,900 | * | 25,900 | * |
| | 13 | 新発田③ | 18,350 | 18,350 | 18,300 | 18,300 | * | 21,850 | * |
| | 14 | 新発田④ | 23,100 | 23,100 | 23,600 | 23,600 | * | 26,600 | * |
| | 15 | 新発田⑤ | * | * | * | * | * | * | * |
| | 16 | 新発田⑥ | 23,100 | 23,100 | 23,600 | 23,600 | * | 26,600 | * |
| | 17 | 新発田⑦ | 20,400 | 20,400 | 21,200 | 21,200 | * | * | * |
| 新 津 | 20 | 新津① | 18,050 | 18,050 | 18,000 | 18,000 | * | 21,550 | * |
| | 21 | 新津② | 20,400 | 20,400 | 21,200 | 21,200 | * | * | * |
| | 22 | 新津③ | 18,400 | 18,400 | 19,400 | 19,400 | * | 22,500 | * |
| 津 川 | 25 | 津川① | 22,100 | 22,100 | 23,100 | 23,100 | * | * | * |
| | 26 | 津川② | * | * | * | * | * | * | * |
| 新 潟 | 29 | 新潟① | 18,050 | 18,050 | 18,000 | 18,000 | * | 21,550 | * |
| | 30 | 新潟② | 18,400 | 18,400 | 19,400 | 19,400 | * | 22,500 | * |
| | 31 | 新潟③ | 18,050 | 18,050 | 18,000 | 18,000 | * | 21,550 | * |
| 巻 | 33 | 巻① | 18,400 | 18,400 | 19,400 | 19,400 | * | 22,500 | * |
| 三 条 | 35 | 三条④ | 18,600 | 18,600 | 19,600 | 19,600 | * | 22,700 | * |
| | 36 | 三条① | 18,600 | 18,600 | 19,600 | 19,600 | * | 22,700 | * |
| | 37 | 三条② | * | * | * | * | * | * | * |
| | 38 | 三条③ | 19,800 | 19,800 | 20,800 | 20,800 | * | 23,900 | * |
| 長 岡 | 39 | 長岡⑦ | 20,550 | 20,550 | 20,000 | 20,000 | * | 24,050 | * |
| | 42 | 長岡① | 20,800 | 20,800 | 20,500 | 20,500 | * | 24,300 | * |
| | 43 | 長岡② | 20,800 | 20,800 | 20,500 | 20,500 | * | 24,300 | * |
| | 44 | 長岡③ | 20,800 | 20,800 | 20,500 | 20,500 | * | 24,300 | * |
| | 45 | 長岡④ | 22,900 | 22,900 | 22,900 | 22,900 | * | 26,800 | * |
| | 46 | 長岡⑤ | 23,600 | 23,600 | 23,600 | 23,600 | * | 27,500 | * |
| | 47 | 長岡⑥ | 21,500 | 21,500 | 21,200 | 21,200 | * | 25,000 | * |
| | 48 | 長岡⑧ | 22,900 | 22,900 | 22,900 | 22,900 | * | 26,800 | * |
| | 50 | 長岡⑨ | 20,800 | 20,800 | 20,500 | 20,500 | * | 24,300 | * |
| | 51 | 長岡⑩ | 22,000 | 22,000 | 22,000 | 22,000 | * | 25,900 | * |
| | 52 | 長岡⑪ | 19,100 | 19,100 | 20,100 | 20,100 | * | 23,200 | * |
| | 53 | 長岡⑫ | 22,900 | 22,900 | 22,900 | 22,900 | * | 26,800 | * |

| 地域 機関 | 地区 コード | 地区名称 | TZJ2014003 生コンクリート 30-8-25(20) 早強 W/C≦55% | T1656 生コンクリート 30-12-25(20) 早強 W/C≦55% | T1637 生コンクリート 30-8-25(20) 早強 W/C≦45% | T1651 生コンクリート 30-12-25(20) 早強 W/C≦45% | TZJ2014006 生コンクリート 40-8-25(20) 早強 W/C≦55% | T1657 生コンクリート 40-12-25(20) 早強 W/C≦55% | TZJ2010034 生コンクリート 40-8-25(20) 早強 W/C≦45% |
|----------|-----------|------|---|---|--|---|---|---|---|
| 魚 沼 | 55 | 魚沼① | 22,900 | 22,900 | 22,900 | 22,900 | * | 26,800 | * |
| | 56 | 魚沼② | 22,900 | 22,900 | 22,900 | 22,900 | * | 26,800 | * |
| | 57 | 魚沼③ | 23,600 | 23,600 | 23,600 | 23,600 | * | 27,500 | * |
| | 58 | 魚沼④ | 23,600 | 23,600 | 23,600 | 23,600 | * | 27,500 | * |
| | 59 | 魚沼⑤ | 24,900 | 24,900 | 24,900 | 24,900 | * | 28,800 | * |
| | 60 | 魚沼⑥ | * | * | * | * | * | * | * |
| 十日町 | 64 | 十日町① | 22,900 | 22,900 | 22,900 | 22,900 | * | 26,400 | * |
| | 65 | 十日町② | 23,600 | 23,600 | 23,600 | 23,600 | * | 27,100 | * |
| | 66 | 十日町③ | 22,900 | 22,900 | 22,900 | 22,900 | * | 26,400 | * |
| 南魚沼 | 68 | 南魚沼① | 22,900 | 22,900 | 22,900 | 22,900 | * | 26,800 | * |
| | 69 | 南魚沼② | 23,600 | 23,600 | 23,600 | 23,600 | * | 27,500 | * |
| | 71 | 南魚沼④ | * | * | * | * | * | * | * |
| 柏 崎 | 72 | 柏崎⑥ | 23,400 | 23,400 | 23,400 | 23,400 | * | 27,300 | * |
| | 73 | 柏崎① | 22,700 | 22,700 | 22,700 | 22,700 | * | 26,600 | * |
| | 74 | 柏崎② | 22,700 | 22,700 | 22,700 | 22,700 | * | 26,600 | * |
| | 75 | 柏崎③ | 23,400 | 23,400 | 23,400 | 23,400 | * | 27,300 | * |
| | 76 | 柏崎④ | 22,700 | 22,700 | 22,700 | 22,700 | * | 26,600 | * |
| | 77 | 柏崎⑤ | 22,700 | 22,700 | 22,700 | 22,700 | * | 26,600 | * |
| 上 越 | 79 | 上越⑤ | 24,100 | 24,100 | 24,100 | 24,100 | 27,600 | 27,600 | 27,600 |
| | 80 | 上越⑥ | 24,100 | 24,100 | 24,100 | 24,100 | 27,600 | 27,600 | 27,600 |
| | 81 | 上越⑦ | * | * | * | * | * | * | * |
| | 82 | 上越⑨ | 24,100 | 24,100 | 24,100 | 24,100 | 27,600 | 27,600 | 27,600 |
| | 83 | 上越① | 23,400 | 23,400 | 23,400 | 23,400 | 26,900 | 26,900 | 26,900 |
| | 84 | 上越② | 23,400 | 23,400 | 23,400 | 23,400 | 26,900 | 26,900 | 26,900 |
| | 85 | 上越③ | * | * | * | * | * | * | * |
| | 86 | 上越⑩ | * | * | * | * | * | * | * |
| | 87 | 上越⑧ | * | * | * | * | * | * | * |
| | 88 | 上越④ | * | * | * | * | * | * | * |
| 糸魚川 | 89 | 糸魚川① | 24,500 | 24,500 | 26,000 | 26,000 | * | * | * |
| | 90 | 糸魚川② | 25,200 | 25,200 | 26,700 | 26,700 | * | * | * |
| | 91 | 糸魚川④ | 25,200 | 25,200 | 26,700 | 26,700 | * | * | * |
| | 92 | 糸魚川③ | * | * | * | * | * | * | * |
| | 93 | 糸魚川⑤ | 25,200 | 25,200 | 26,700 | 26,700 | * | * | * |
| | 78 | 糸魚川⑥ | 24,500 | 24,500 | 26,000 | 26,000 | * | * | * |
| 佐 渡 | 94 | 佐渡① | 27,400 | 27,400 | 27,400 | 27,400 | 30,900 | 30,900 | 30,900 |
| | 95 | 佐渡② | 28,100 | 28,100 | 28,100 | 28,100 | 31,600 | 31,600 | 31,600 |
| | 96 | 佐渡③ | 27,400 | 27,400 | 27,400 | 27,400 | 30,900 | 30,900 | 30,900 |
| | 97 | 佐渡④ | 28,100 | 28,100 | 28,100 | 28,100 | 31,600 | 31,600 | 31,600 |
| | 98 | 佐渡⑤ | 28,100 | 28,100 | 28,100 | 28,100 | 31,600 | 31,600 | 31,600 |
| | 99 | 佐渡⑥ | 28,100 | 28,100 | 28,100 | 28,100 | 31,600 | 31,600 | 31,600 |

| 地域 機関 | 地区 コード | 地区名称 | T1655 生コンクリート 40-12-25(20) 早強 W/C≤45% | TZJ2010069 生コンクリート 曲げ 4.5-2.5-40 普通 W/C≤45% | TZJ2010071 生コンクリート 曲げ 4.5-6.5-40 普通 W/C≤45% | T1999 生コンクリート 曲げ 4.5-2.5-40 高炉 W/C≤65% | T2000 生コンクリート 曲げ 4.5-6.5-40 高炉 W/C≤65% | TZJ2012027 生コンクリート 曲げ 4.5-2.5-40 高炉 W/C≤45% | TZJ2012029 生コンクリート 曲げ 4.5-6.5-40 高炉 W/C≤45% |
|----------|-----------|------|---|--|--|---|---|--|--|
| 村 上 | 01 | 村上① | * | * | 23,000 | * | 23,000 | * | 23,000 |
| | 02 | 村上② | * | * | 23,200 | * | 23,200 | * | 23,200 |
| | 03 | 村上③ | * | * | 23,200 | * | 23,200 | * | 23,200 |
| | 04 | 村上④ | * | * | 23,900 | * | 23,900 | * | 23,900 |
| | 05 | 村上⑤ | * | * | 22,500 | * | 22,500 | * | 22,500 |
| | 06 | 村上⑥ | * | * | 23,200 | * | 23,200 | * | 23,200 |
| | 07 | 村上⑦ | * | * | * | * | * | * | * |
| | 08 | 村上⑧ | * | * | * | * | * | * | * |
| | 09 | 村上⑨ | * | * | 23,200 | * | 23,200 | * | 23,200 |
| 新発田 | 11 | 新発田① | * | * | 22,500 | * | 22,500 | * | 22,500 |
| | 12 | 新発田② | * | * | 21,800 | * | 21,800 | * | 21,800 |
| | 13 | 新発田③ | * | * | 17,100 | * | 17,100 | * | 17,100 |
| | 14 | 新発田④ | * | * | 22,500 | * | 22,500 | * | 22,500 |
| | 15 | 新発田⑤ | * | * | * | * | * | * | * |
| | 16 | 新発田⑥ | * | * | 22,500 | * | 22,500 | * | 22,500 |
| | 17 | 新発田⑦ | * | 18,000 | 18,000 | 18,000 | 18,000 | 18,000 | 18,000 |
| 新 津 | 20 | 新津① | * | * | 16,800 | * | 16,800 | * | 16,800 |
| | 21 | 新津② | * | 18,000 | 18,000 | 18,000 | 18,000 | 18,000 | 18,000 |
| | 22 | 新津③ | * | * | 17,300 | * | 17,300 | * | 17,300 |
| 津 川 | 25 | 津川① | * | 19,900 | 19,900 | 19,900 | 19,900 | 19,900 | 19,900 |
| | 26 | 津川② | * | * | * | * | * | * | * |
| 新 潟 | 29 | 新潟① | * | * | 16,800 | * | 16,800 | * | 16,800 |
| | 30 | 新潟② | * | * | 17,300 | * | 17,300 | * | 17,300 |
| | 31 | 新潟③ | * | * | 16,800 | * | 16,800 | * | 16,800 |
| 巻 | 33 | 巻① | * | * | 17,300 | * | 17,300 | * | 17,300 |
| 三 条 | 35 | 三条④ | * | * | 17,500 | * | 17,500 | * | 17,500 |
| | 36 | 三条① | * | * | 17,500 | * | 17,500 | * | 17,500 |
| | 37 | 三条② | * | * | * | * | * | * | * |
| | 38 | 三条③ | * | * | 18,700 | * | 18,700 | * | 18,700 |
| 長 岡 | 39 | 長岡⑦ | * | * | 17,800 | * | 17,800 | * | 17,800 |
| | 42 | 長岡① | * | * | 18,300 | * | 18,300 | * | 18,300 |
| | 43 | 長岡② | * | * | 18,300 | * | 18,300 | * | 18,300 |
| | 44 | 長岡③ | * | * | 18,300 | * | 18,300 | * | 18,300 |
| | 45 | 長岡④ | * | * | 22,300 | * | 22,300 | * | 22,300 |
| | 46 | 長岡⑤ | * | * | 23,000 | * | 23,000 | * | 23,000 |
| | 47 | 長岡⑥ | * | * | 19,000 | * | 19,000 | * | 19,000 |
| | 48 | 長岡⑧ | * | * | 22,300 | * | 22,300 | * | 22,300 |
| | 50 | 長岡⑨ | * | * | 18,300 | * | 18,300 | * | 18,300 |
| | 51 | 長岡⑩ | * | * | 19,800 | * | 19,800 | * | 19,800 |
| | 52 | 長岡⑪ | * | * | 18,000 | * | 18,000 | * | 18,000 |
| | 53 | 長岡⑫ | * | * | 22,300 | * | 22,300 | * | 22,300 |

| 地域 機関 | 地区 コード | 地区名称 | T1655 生コンクリート 40-12-25(20) 早強 W/C≦45% | TZJ2010069 生コンクリート 曲げ 4.5-2.5-40 普通 W/C≦45% | TZJ2010071 生コンクリート 曲げ 4.5-6.5-40 普通 W/C≦45% | T1999 生コンクリート 曲げ 4.5-2.5-40 高炉 W/C≦65% | T2000 生コンクリート 曲げ 4.5-6.5-40 高炉 W/C≦65% | TZJ2012027 生コンクリート 曲げ 4.5-2.5-40 高炉 W/C≦45% | TZJ2012029 生コンクリート 曲げ 4.5-6.5-40 高炉 W/C≦45% |
|----------|-----------|------|---|--|--|---|---|--|--|
| 魚沼 | 55 | 魚沼① | * | * | 22,300 | * | 22,300 | * | 22,300 |
| | 56 | 魚沼② | * | * | 22,300 | * | 22,300 | * | 22,300 |
| | 57 | 魚沼③ | * | * | 23,000 | * | 23,000 | * | 23,000 |
| | 58 | 魚沼④ | * | * | 23,000 | * | 23,000 | * | 23,000 |
| | 59 | 魚沼⑤ | * | * | 24,300 | * | 24,300 | * | 24,300 |
| | 60 | 魚沼⑥ | * | * | * | * | * | * | * |
| 十日町 | 64 | 十日町① | * | * | 20,700 | * | 20,900 | * | 20,900 |
| | 65 | 十日町② | * | * | 21,400 | * | 21,600 | * | 21,600 |
| | 66 | 十日町③ | * | * | 20,700 | * | 20,900 | * | 20,900 |
| 南魚沼 | 68 | 南魚沼① | * | * | 22,300 | * | 22,300 | * | 22,300 |
| | 69 | 南魚沼② | * | * | 23,000 | * | 23,000 | * | 23,000 |
| | 71 | 南魚沼④ | * | * | * | * | * | * | * |
| 柏崎 | 72 | 柏崎⑥ | * | * | 21,200 | * | 21,200 | * | 21,200 |
| | 73 | 柏崎① | * | * | 20,500 | * | 20,500 | * | 20,500 |
| | 74 | 柏崎② | * | * | 20,500 | * | 20,500 | * | 20,500 |
| | 75 | 柏崎③ | * | * | 21,200 | * | 21,200 | * | 21,200 |
| | 76 | 柏崎④ | * | * | 20,500 | * | 20,500 | * | 20,500 |
| | 77 | 柏崎⑤ | * | * | 20,500 | * | 20,500 | * | 20,500 |
| 上越 | 79 | 上越⑤ | 27,600 | * | 22,900 | * | 22,900 | * | 22,900 |
| | 80 | 上越⑥ | 27,600 | * | 22,900 | * | 22,900 | * | 22,900 |
| | 81 | 上越⑦ | * | * | * | * | * | * | * |
| | 82 | 上越⑨ | 27,600 | * | 22,900 | * | 22,900 | * | 22,900 |
| | 83 | 上越① | 26,900 | * | 22,200 | * | 22,200 | * | 22,200 |
| | 84 | 上越② | 26,900 | * | 22,200 | * | 22,200 | * | 22,200 |
| | 85 | 上越③ | * | * | * | * | * | * | * |
| | 86 | 上越⑩ | * | * | * | * | * | * | * |
| | 87 | 上越⑧ | * | * | * | * | * | * | * |
| | 88 | 上越④ | * | * | * | * | * | * | * |
| 糸魚川 | 89 | 糸魚川① | * | * | 24,400 | * | 24,400 | * | 24,400 |
| | 90 | 糸魚川② | * | * | 25,100 | * | 25,100 | * | 25,100 |
| | 91 | 糸魚川④ | * | * | 25,100 | * | 25,100 | * | 25,100 |
| | 92 | 糸魚川③ | * | * | * | * | * | * | * |
| | 93 | 糸魚川⑤ | * | * | 25,100 | * | 25,100 | * | 25,100 |
| | 78 | 糸魚川⑥ | * | * | 24,400 | * | 24,400 | * | 24,400 |
| 佐渡 | 94 | 佐渡① | 30,900 | * | 25,300 | * | 25,500 | * | 25,500 |
| | 95 | 佐渡② | 31,600 | * | 26,000 | * | 26,200 | * | 26,200 |
| | 96 | 佐渡③ | 30,900 | * | 25,300 | * | 25,500 | * | 25,500 |
| | 97 | 佐渡④ | 31,600 | * | 26,000 | * | 26,200 | * | 26,200 |
| | 98 | 佐渡⑤ | 31,600 | * | 26,000 | * | 26,200 | * | 26,200 |
| | 99 | 佐渡⑥ | 31,600 | * | 26,000 | * | 26,200 | * | 26,200 |

| 地域 機関 | 地区 コード | 地区名称 | TZJ2022001 モルタル 1:1 | TZJ2022002 モルタル 1:2 | TZJ2022003 モルタル 1:3 | TZJ2022004 モルタル 1:1 高炉 | TZJ2022005 モルタル 1:2 高炉 | TZJ2022006 モルタル 1:3 高炉 | T1990 生コンクリート 小型車 (4t車以下) 補正 |
|----------|-----------|------|------------------------|------------------------|------------------------|------------------------------|------------------------------|------------------------------|--|
| 村 上 | 01 | 村上① | 40,800 | 32,300 | 28,300 | 40,800 | 32,300 | 28,300 | 2,000 |
| | 02 | 村上② | 41,000 | 32,500 | 28,500 | 41,000 | 32,500 | 28,500 | 2,000 |
| | 03 | 村上③ | 41,000 | 32,500 | 28,500 | 41,000 | 32,500 | 28,500 | 2,000 |
| | 04 | 村上④ | 41,700 | 33,200 | 29,200 | 41,700 | 33,200 | 29,200 | 2,000 |
| | 05 | 村上⑤ | 40,300 | 31,800 | 27,800 | 40,300 | 31,800 | 27,800 | 2,000 |
| | 06 | 村上⑥ | 41,000 | 32,500 | 28,500 | 41,000 | 32,500 | 28,500 | 2,000 |
| | 07 | 村上⑦ | * | * | * | * | * | * | * |
| | 08 | 村上⑧ | * | * | * | * | * | * | * |
| | 09 | 村上⑨ | 41,000 | 32,500 | 28,500 | 41,000 | 32,500 | 28,500 | 2,000 |
| 新発田 | 11 | 新発田① | 40,300 | 31,800 | 27,800 | 40,300 | 31,800 | 27,800 | 2,000 |
| | 12 | 新発田② | 39,600 | 31,100 | 27,100 | 39,600 | 31,100 | 27,100 | 2,000 |
| | 13 | 新発田③ | 29,150 | 22,650 | 19,750 | 29,150 | 22,650 | 19,750 | 2,000 |
| | 14 | 新発田④ | 40,300 | 31,800 | 27,800 | 40,300 | 31,800 | 27,800 | 2,000 |
| | 15 | 新発田⑤ | * | * | * | * | * | * | * |
| | 16 | 新発田⑥ | 40,300 | 31,800 | 27,800 | 40,300 | 31,800 | 27,800 | 2,000 |
| | 17 | 新発田⑦ | 30,400 | 23,900 | 21,000 | 30,400 | 23,900 | 21,000 | 2,500 |
| 新 津 | 20 | 新津① | 28,850 | 22,350 | 19,450 | 28,850 | 22,350 | 19,450 | 2,000 |
| | 21 | 新津② | 30,400 | 23,900 | 21,000 | 30,400 | 23,900 | 21,000 | 2,500 |
| | 22 | 新津③ | 28,300 | 22,500 | 19,100 | 28,300 | 22,500 | 19,100 | 2,000 |
| 津 川 | 25 | 津川① | 32,100 | 25,600 | 22,700 | 32,100 | 25,600 | 22,700 | 2,500 |
| | 26 | 津川② | * | * | * | * | * | * | * |
| 新 潟 | 29 | 新潟① | 28,850 | 22,350 | 19,450 | 28,850 | 22,350 | 19,450 | 2,000 |
| | 30 | 新潟② | 28,300 | 22,500 | 19,100 | 28,300 | 22,500 | 19,100 | 2,000 |
| | 31 | 新潟③ | 28,850 | 22,350 | 19,450 | 28,850 | 22,350 | 19,450 | 2,000 |
| 巻 | 33 | 巻① | 28,300 | 22,500 | 19,100 | 28,300 | 22,500 | 19,100 | 2,000 |
| 三 条 | 35 | 三条④ | 28,500 | 22,700 | 19,300 | 28,500 | 22,700 | 19,300 | 2,000 |
| | 36 | 三条① | 28,500 | 22,700 | 19,300 | 28,500 | 22,700 | 19,300 | 2,000 |
| | 37 | 三条② | * | * | * | * | * | * | * |
| | 38 | 三条③ | 29,700 | 23,900 | 20,500 | 29,700 | 23,900 | 20,500 | 2,000 |
| 長 岡 | 39 | 長岡⑦ | 29,950 | 23,950 | 20,950 | 29,950 | 23,950 | 20,950 | 2,000 |
| | 42 | 長岡① | 30,200 | 24,200 | 21,200 | 30,200 | 24,200 | 21,200 | 2,000 |
| | 43 | 長岡② | 30,200 | 24,200 | 21,200 | 30,200 | 24,200 | 21,200 | 2,000 |
| | 44 | 長岡③ | 30,200 | 24,200 | 21,200 | 30,200 | 24,200 | 21,200 | 2,000 |
| | 45 | 長岡④ | 32,800 | 26,800 | 24,100 | 32,900 | 26,900 | 24,200 | 2,500 |
| | 46 | 長岡⑤ | 33,500 | 27,500 | 24,800 | 33,600 | 27,600 | 24,900 | 2,500 |
| | 47 | 長岡⑥ | 30,900 | 24,900 | 21,900 | 30,900 | 24,900 | 21,900 | 2,000 |
| | 48 | 長岡⑧ | 32,800 | 26,800 | 24,100 | 32,900 | 26,900 | 24,200 | 2,500 |
| | 50 | 長岡⑨ | 30,200 | 24,200 | 21,200 | 30,200 | 24,200 | 21,200 | 2,000 |
| | 51 | 長岡⑩ | 31,400 | 25,400 | 22,400 | 31,400 | 25,400 | 22,400 | 2,000 |
| | 52 | 長岡⑪ | 29,000 | 23,200 | 19,800 | 29,000 | 23,200 | 19,800 | 2,000 |
| | 53 | 長岡⑫ | 32,800 | 26,800 | 24,100 | 32,900 | 26,900 | 24,200 | 2,500 |

| 地域 機関 | 地区 コード | 地区名称 | TZJ2022001 モルタル 1:1 | TZJ2022002 モルタル 1:2 | TZJ2022003 モルタル 1:3 | TZJ2022004 モルタル 1:1 高炉 | TZJ2022005 モルタル 1:2 高炉 | TZJ2022006 モルタル 1:3 高炉 | T1990 生コンクリート 小型車 (4t車以下) 補正 |
|----------|-----------|------|------------------------|------------------------|------------------------|------------------------------|------------------------------|------------------------------|--|
| 魚 沼 | 55 | 魚沼① | 32,800 | 26,800 | 24,100 | 32,900 | 26,900 | 24,200 | 2,500 |
| | 56 | 魚沼② | 32,800 | 26,800 | 24,100 | 32,900 | 26,900 | 24,200 | 2,500 |
| | 57 | 魚沼③ | 33,500 | 27,500 | 24,800 | 33,600 | 27,600 | 24,900 | 2,500 |
| | 58 | 魚沼④ | 33,500 | 27,500 | 24,800 | 33,600 | 27,600 | 24,900 | 2,500 |
| | 59 | 魚沼⑤ | 34,800 | 28,800 | 26,100 | 34,900 | 28,900 | 26,200 | 2,500 |
| | 60 | 魚沼⑥ | * | * | * | * | * | * | * |
| 十日町 | 64 | 十日町① | 32,800 | 26,800 | 23,800 | 33,000 | 27,000 | 24,000 | 2,000 |
| | 65 | 十日町② | 33,500 | 27,500 | 24,500 | 33,700 | 27,700 | 24,700 | 2,000 |
| | 66 | 十日町③ | 32,800 | 26,800 | 23,800 | 33,000 | 27,000 | 24,000 | 2,000 |
| 南魚沼 | 68 | 南魚沼① | 32,800 | 26,800 | 24,100 | 32,900 | 26,900 | 24,200 | 2,500 |
| | 69 | 南魚沼② | 33,500 | 27,500 | 24,800 | 33,600 | 27,600 | 24,900 | 2,500 |
| | 71 | 南魚沼④ | * | * | * | * | * | * | * |
| 柏 崎 | 72 | 柏崎⑥ | 32,800 | 26,800 | 23,800 | 32,800 | 26,800 | 23,800 | 2,000 |
| | 73 | 柏崎① | 32,100 | 26,100 | 23,100 | 32,100 | 26,100 | 23,100 | 2,000 |
| | 74 | 柏崎② | 32,100 | 26,100 | 23,100 | 32,100 | 26,100 | 23,100 | 2,000 |
| | 75 | 柏崎③ | 32,800 | 26,800 | 23,800 | 32,800 | 26,800 | 23,800 | 2,000 |
| | 76 | 柏崎④ | 32,100 | 26,100 | 23,100 | 32,100 | 26,100 | 23,100 | 2,000 |
| | 77 | 柏崎⑤ | 32,100 | 26,100 | 23,100 | 32,100 | 26,100 | 23,100 | 2,000 |
| 上 越 | 79 | 上越⑤ | 30,600 | 25,700 | 24,800 | 30,600 | 25,700 | 24,800 | 2,000 |
| | 80 | 上越⑥ | 30,600 | 25,700 | 24,800 | 30,600 | 25,700 | 24,800 | 2,000 |
| | 81 | 上越⑦ | * | * | * | * | * | * | * |
| | 82 | 上越⑨ | 30,600 | 25,700 | 24,800 | 30,600 | 25,700 | 24,800 | 2,000 |
| | 83 | 上越① | 29,900 | 25,000 | 24,100 | 29,900 | 25,000 | 24,100 | 2,000 |
| | 84 | 上越② | 29,900 | 25,000 | 24,100 | 29,900 | 25,000 | 24,100 | 2,000 |
| | 85 | 上越③ | * | * | * | * | * | * | * |
| | 86 | 上越⑩ | * | * | * | * | * | * | * |
| | 87 | 上越⑧ | * | * | * | * | * | * | * |
| | 88 | 上越④ | * | * | * | * | * | * | * |
| 糸魚川 | 89 | 糸魚川① | 34,100 | 28,100 | 25,100 | 34,100 | 28,100 | 25,100 | 2,000 |
| | 90 | 糸魚川② | 34,800 | 28,800 | 25,800 | 34,800 | 28,800 | 25,800 | 2,000 |
| | 91 | 糸魚川④ | 34,800 | 28,800 | 25,800 | 34,800 | 28,800 | 25,800 | 2,000 |
| | 92 | 糸魚川③ | * | * | * | * | * | * | * |
| | 93 | 糸魚川⑤ | 34,800 | 28,800 | 25,800 | 34,800 | 28,800 | 25,800 | 2,000 |
| | 78 | 糸魚川⑥ | 34,100 | 28,100 | 25,100 | 34,100 | 28,100 | 25,100 | 2,000 |
| 佐 渡 | 94 | 佐渡① | 37,500 | 31,500 | 28,500 | 37,700 | 31,700 | 28,700 | 2,500 |
| | 95 | 佐渡② | 38,200 | 32,200 | 29,200 | 38,400 | 32,400 | 29,400 | 2,500 |
| | 96 | 佐渡③ | 37,500 | 31,500 | 28,500 | 37,700 | 31,700 | 28,700 | 2,500 |
| | 97 | 佐渡④ | 38,200 | 32,200 | 29,200 | 38,400 | 32,400 | 29,400 | 2,500 |
| | 98 | 佐渡⑤ | 38,200 | 32,200 | 29,200 | 38,400 | 32,400 | 29,400 | 2,500 |
| | 99 | 佐渡⑥ | 38,200 | 32,200 | 29,200 | 38,400 | 32,400 | 29,400 | 2,500 |

6 石材道路渡し単価 (単位：円/m³)

1. 本単価は、大型車運搬の場合である。小型車運搬の場合は、見積もりのこと。
2. 「ほぐし」単価とする。
3. 佐渡地区では川砂利を採取できないことから、佐渡地区のTZJ2102003「コンクリート用骨材砂利40mm(洗い)」は「コンクリート用砕石40～20mm」の単価を採用している。

| 地域 機関 | 地区 コード | 地区名称 | TZJ2120003 クラッシャーラン 40mm | TZJ2120002 クラッシャーラン 25mm | TZJ2122003 再生クラッシャーラン RC-40 | T2011 アスファルト再生 クラッシャーラン ARC-40 (C混合) | T2012 アスファルト再生 クラッシャーラン ARC-40 (RC混合) | TZJ2124003 粒度調整砕石 40mm | TZJ2124002 粒度調整砕石 25mm |
|----------|-----------|------|--------------------------------|--------------------------------|-----------------------------------|--|---|------------------------------|------------------------------|
| 村 上 | 01 | 村上① | 4,500 | 4,600 | 3,350 | 3,500 | 3,200 | 4,900 | 5,000 |
| | 02 | 村上② | 4,500 | 4,600 | 3,350 | 3,500 | 3,200 | 4,900 | 5,000 |
| | 03 | 村上③ | 5,400 | 5,500 | 4,250 | 4,400 | 4,100 | 5,800 | 5,900 |
| | 04 | 村上④ | 5,400 | 5,500 | 4,250 | 4,400 | 4,100 | 5,800 | 5,900 |
| | 05 | 村上⑤ | 4,200 | 4,300 | 3,050 | 3,200 | 2,900 | 4,600 | 4,700 |
| | 06 | 村上⑥ | 4,400 | 4,500 | 3,250 | 3,400 | 3,100 | 4,800 | 4,900 |
| | 07 | 村上⑦ | * | * | * | * | * | * | * |
| | 08 | 村上⑧ | * | * | * | * | * | * | * |
| | 09 | 村上⑨ | 4,500 | 4,600 | 3,250 | 3,500 | 3,100 | 4,900 | 5,000 |
| 新発田 | 11 | 新発田① | 3,450 | 3,550 | 2,300 | 2,800 | 2,500 | 3,600 | 3,700 |
| | 12 | 新発田② | 3,450 | 3,550 | 2,300 | 2,800 | 2,500 | 3,600 | 3,700 |
| | 13 | 新発田③ | 3,450 | 3,550 | 2,300 | 2,800 | 2,500 | 3,600 | 3,700 |
| | 14 | 新発田④ | 4,050 | 4,150 | 2,900 | 3,400 | 3,100 | 4,200 | 4,300 |
| | 15 | 新発田⑤ | 4,050 | 4,150 | 2,900 | 3,400 | 3,100 | 4,200 | 4,300 |
| | 16 | 新発田⑥ | 3,450 | 3,550 | 2,300 | 2,800 | 2,500 | 3,600 | 3,700 |
| | 17 | 新発田⑦ | 3,400 | 3,500 | 2,400 | 2,600 | 2,500 | 3,600 | 3,700 |
| 新 津 | 20 | 新津① | 3,400 | 3,500 | 2,400 | 2,600 | 2,500 | 3,600 | 3,700 |
| | 21 | 新津② | 3,400 | 3,500 | 2,400 | 2,600 | 2,500 | 3,600 | 3,700 |
| | 22 | 新津③ | 3,400 | 3,500 | 2,400 | 2,600 | 2,500 | 3,600 | 3,700 |
| 津 川 | 25 | 津川① | 3,925 | 4,025 | * | * | * | 4,050 | 4,150 |
| | 26 | 津川② | * | * | * | * | * | * | * |
| 新 潟 | 29 | 新潟① | 3,700 | 3,800 | 1,900 | 2,750 | 2,000 | 3,900 | 4,000 |
| | 30 | 新潟② | 3,600 | 3,700 | 2,300 | 2,750 | 2,300 | 3,800 | 3,900 |
| | 31 | 新潟③ | 3,800 | 3,900 | 2,000 | 2,850 | 2,100 | 4,000 | 4,100 |
| 巻 | 33 | 巻① | 3,850 | 3,950 | 2,400 | 3,050 | 2,500 | 4,150 | 4,250 |
| 三 条 | 35 | 三条④ | 3,850 | 3,950 | 2,400 | 3,050 | 2,500 | 4,150 | 4,250 |
| | 36 | 三条① | 3,650 | 3,750 | 2,400 | 2,750 | 2,500 | 3,850 | 3,950 |
| | 37 | 三条② | * | * | * | * | * | * | * |
| | 38 | 三条③ | 3,650 | 3,750 | 2,600 | 2,950 | 2,700 | 3,850 | 3,950 |
| 長 岡 | 39 | 長岡⑦ | 4,050 | 4,150 | 2,400 | 2,800 | 2,500 | 4,400 | 4,500 |
| | 42 | 長岡① | 4,050 | 4,150 | 2,500 | 2,800 | 2,500 | 4,400 | 4,500 |
| | 43 | 長岡② | 4,150 | 4,250 | 2,500 | 3,000 | 2,500 | 4,500 | 4,600 |
| | 44 | 長岡③ | 4,150 | 4,250 | 2,500 | 3,000 | 2,500 | 4,500 | 4,600 |
| | 45 | 長岡④ | 4,150 | 4,250 | 2,800 | 3,000 | 2,700 | 4,500 | 4,600 |
| | 46 | 長岡⑤ | 4,150 | 4,250 | 2,800 | 3,000 | 2,700 | 4,500 | 4,600 |
| | 47 | 長岡⑥ | 4,250 | 4,350 | 2,600 | 3,000 | 2,600 | 4,600 | 4,700 |
| | 48 | 長岡⑧ | 3,800 | 3,900 | 2,700 | 2,900 | 2,500 | 4,200 | 4,300 |
| | 50 | 長岡⑨ | 4,150 | 4,250 | 2,600 | 3,000 | 2,600 | 4,500 | 4,600 |
| | 51 | 長岡⑩ | 4,050 | 4,150 | 2,600 | 3,000 | 2,600 | 4,400 | 4,500 |
| | 52 | 長岡⑪ | 3,850 | 3,950 | 2,600 | 3,000 | 2,600 | 4,200 | 4,300 |
| | 53 | 長岡⑫ | 4,050 | 4,150 | 2,800 | 3,100 | 2,600 | 4,300 | 4,400 |

| 地域 機関 | 地区 コード | 地区名称 | TZJ2120003 クラッシャーラン 40mm | TZJ2120002 クラッシャーラン 25mm | TZJ2122003 再生クラッシャーラン RC-40 | T2011 アスファルト再生 クラッシャーラン ARC-40 (C混合) | T2012 アスファルト再生 クラッシャーラン ARC-40 (RC混合) | TZJ2124003 粒度調整砕石 40mm | TZJ2124002 粒度調整砕石 25mm |
|----------|-----------|------|--------------------------------|--------------------------------|-----------------------------------|--|---|------------------------------|------------------------------|
| 魚沼 | 55 | 魚沼① | 3,850 | 3,950 | 2,700 | 3,100 | 2,700 | 4,150 | 4,250 |
| | 56 | 魚沼② | 4,200 | 4,300 | 2,800 | 3,400 | 2,800 | 4,500 | 4,600 |
| | 57 | 魚沼③ | 4,200 | 4,300 | 2,800 | 3,400 | 2,800 | 4,500 | 4,600 |
| | 58 | 魚沼④ | 3,800 | 3,900 | 2,800 | 3,400 | 2,800 | 4,950 | 5,050 |
| | 59 | 魚沼⑤ | 3,800 | 3,900 | 2,800 | 3,400 | 2,800 | 4,950 | 5,050 |
| | 60 | 魚沼⑥ | * | * | * | * | * | * | * |
| 十日町 | 64 | 十日町① | 4,000 | 4,100 | 3,400 | 3,900 | 3,300 | 4,400 | 4,500 |
| | 65 | 十日町② | 4,000 | 4,100 | 3,400 | 3,900 | 3,300 | 4,400 | 4,500 |
| | 66 | 十日町③ | 4,200 | 4,300 | 3,600 | 4,100 | 3,500 | 4,600 | 4,700 |
| 南魚沼 | 68 | 南魚沼① | 4,050 | 4,150 | 2,700 | 3,000 | 2,700 | 4,350 | 4,450 |
| | 69 | 南魚沼② | 4,450 | 4,550 | 3,100 | 3,400 | 3,100 | 4,750 | 4,850 |
| | 71 | 南魚沼④ | * | * | * | * | * | * | * |
| 柏崎 | 72 | 柏崎⑥ | 4,025 | 4,125 | 2,975 | 3,400 | 2,900 | 4,225 | 4,325 |
| | 73 | 柏崎① | 3,725 | 3,825 | 2,675 | 3,100 | 2,600 | 3,925 | 4,025 |
| | 74 | 柏崎② | 3,925 | 4,025 | 2,875 | 3,300 | 2,800 | 4,125 | 4,225 |
| | 75 | 柏崎③ | 3,725 | 3,825 | 2,775 | 3,200 | 2,700 | 3,925 | 4,025 |
| | 76 | 柏崎④ | 3,925 | 4,025 | 2,875 | 3,300 | 2,800 | 4,125 | 4,225 |
| | 77 | 柏崎⑤ | * | * | * | * | * | * | * |
| 上越 | 79 | 上越⑤ | 3,800 | 3,900 | 2,950 | 3,300 | 2,800 | 4,100 | 4,200 |
| | 80 | 上越⑥ | 3,800 | 3,900 | 2,950 | 3,300 | 2,800 | 4,100 | 4,200 |
| | 81 | 上越⑦ | * | * | * | * | * | * | * |
| | 82 | 上越⑨ | 4,000 | 4,100 | 3,150 | 3,500 | 3,000 | 4,300 | 4,400 |
| | 83 | 上越① | 3,600 | 3,700 | 2,750 | 3,100 | 2,600 | 3,900 | 4,000 |
| | 84 | 上越② | 3,400 | 3,500 | 2,550 | 2,900 | 2,400 | 3,700 | 3,800 |
| | 85 | 上越③ | * | * | * | * | * | * | * |
| | 86 | 上越⑩ | * | * | * | * | * | * | * |
| | 87 | 上越⑧ | * | * | * | * | * | * | * |
| | 88 | 上越④ | 4,200 | 4,300 | 3,350 | 3,700 | 3,200 | 4,500 | 4,600 |
| 糸魚川 | 89 | 糸魚川① | 3,900 | 3,950 | 3,400 | 3,600 | 3,200 | 4,200 | 4,250 |
| | 90 | 糸魚川② | 4,200 | 4,250 | 3,700 | 3,900 | 3,500 | 4,500 | 4,550 |
| | 91 | 糸魚川④ | 4,700 | 4,750 | 4,200 | 4,400 | 4,000 | 5,000 | 5,050 |
| | 92 | 糸魚川③ | * | * | * | * | * | * | * |
| | 93 | 糸魚川⑤ | 4,500 | 4,550 | 4,000 | 4,200 | 3,800 | 4,800 | 4,850 |
| | 78 | 糸魚川⑥ | 4,100 | 4,150 | 3,600 | 3,800 | 3,400 | 4,400 | 4,450 |
| 佐渡 | 94 | 佐渡① | 4,650 | 4,750 | 3,275 | 4,600 | * | 4,850 | 4,950 |
| | 95 | 佐渡② | 4,650 | 4,750 | 3,575 | 4,600 | * | 4,850 | 4,950 |
| | 96 | 佐渡③ | 4,650 | 4,750 | 3,375 | 4,600 | * | 4,850 | 4,950 |
| | 97 | 佐渡④ | 5,100 | 5,200 | 3,825 | 5,050 | * | 5,300 | 5,400 |
| | 98 | 佐渡⑤ | 5,100 | 5,200 | 3,825 | 5,050 | * | 5,300 | 5,400 |
| | 99 | 佐渡⑥ | 5,100 | 5,200 | 4,125 | 5,050 | * | 5,300 | 5,400 |

| 地域 機関 | 地区 コード | 地区名称 | TZJ2136001 栗石 又は 割栗石 50～150mm | TZJ2140001 栗石 又は 割栗石 50～150mm | TZJ2140002 玉石 又は 割栗石 150～250mm | T2010 豆砂利 (6～10mm) | TZJ2102003 コンクリート用骨材 砂利40mm (洗い) | TZ301040040 砂利 40mm | TZJ2104001 コンクリート用骨材 砂(洗い) 荒目 |
|----------|-----------|------|--|--|---|--------------------------|---|------------------------|--|
| 村 上 | 01 | 村上① | 5,500 | 5,500 | 5,100 | 5,250 | 5,650 | 5,650 | 5,450 |
| | 02 | 村上② | 5,500 | 5,500 | 5,100 | 5,250 | 5,650 | 5,650 | 5,450 |
| | 03 | 村上③ | * | * | * | 5,800 | 6,200 | 6,200 | 6,000 |
| | 04 | 村上④ | * | * | * | 5,800 | 6,200 | 6,200 | 6,000 |
| | 05 | 村上⑤ | 4,800 | 4,800 | 4,400 | 4,700 | 5,100 | 5,100 | 4,800 |
| | 06 | 村上⑥ | 5,000 | 5,000 | 4,600 | 4,900 | 5,300 | 5,300 | 5,000 |
| | 07 | 村上⑦ | * | * | * | * | * | * | * |
| | 08 | 村上⑧ | * | * | * | * | * | * | * |
| | 09 | 村上⑨ | 5,600 | 5,600 | 5,200 | 5,350 | 5,750 | 5,750 | 5,550 |
| 新発田 | 11 | 新発田① | 4,000 | 4,000 | 4,200 | 3,750 | 4,100 | 4,100 | 3,900 |
| | 12 | 新発田② | 4,000 | 4,000 | 4,200 | 3,750 | 4,100 | 4,100 | 3,900 |
| | 13 | 新発田③ | 4,100 | 4,100 | 4,300 | 4,100 | 4,200 | 4,200 | 4,000 |
| | 14 | 新発田④ | 4,700 | 4,700 | 4,900 | 4,700 | 4,800 | 4,800 | 4,600 |
| | 15 | 新発田⑤ | 4,700 | 4,700 | 4,900 | 4,700 | 4,800 | 4,800 | 4,600 |
| | 16 | 新発田⑥ | 4,100 | 4,100 | 4,300 | 4,100 | 4,200 | 4,200 | 4,000 |
| | 17 | 新発田⑦ | 4,000 | 4,000 | 4,000 | 3,800 | 4,500 | 4,500 | 4,300 |
| 新 津 | 20 | 新津① | 4,300 | 4,300 | 4,300 | 3,800 | 4,500 | 4,500 | 4,300 |
| | 21 | 新津② | 4,200 | 4,200 | 4,200 | 3,800 | 4,500 | 4,500 | 4,300 |
| | 22 | 新津③ | 4,300 | 4,300 | 4,300 | 3,800 | 4,500 | 4,500 | 4,300 |
| 津 川 | 25 | 津川① | 4,800 | 4,800 | 4,800 | 4,600 | 4,800 | 4,800 | 4,550 |
| | 26 | 津川② | * | * | * | * | * | * | * |
| 新 潟 | 29 | 新潟① | 4,300 | 4,300 | 4,300 | 4,000 | 4,600 | 4,600 | 4,350 |
| | 30 | 新潟② | 4,200 | 4,200 | 4,400 | 4,000 | 4,650 | 4,650 | 4,350 |
| | 31 | 新潟③ | 4,400 | 4,400 | 4,400 | 4,100 | 4,700 | 4,700 | 4,450 |
| 巻 | 33 | 巻① | 4,400 | 4,400 | 4,700 | 4,200 | 4,650 | 4,650 | 4,350 |
| 三 条 | 35 | 三条④ | 4,400 | 4,400 | 5,000 | 4,200 | 4,650 | 4,650 | 4,350 |
| | 36 | 三条① | 4,400 | 4,400 | 5,000 | 4,200 | 4,650 | 4,650 | 4,350 |
| | 37 | 三条② | * | * | * | * | * | * | * |
| | 38 | 三条③ | 4,400 | 4,400 | 5,000 | 4,200 | 4,650 | 4,650 | 4,350 |
| 長 岡 | 39 | 長岡⑦ | 4,400 | 4,400 | 4,900 | 4,200 | 4,800 | 4,800 | 4,550 |
| | 42 | 長岡① | 4,400 | 4,400 | 4,900 | 4,200 | 4,800 | 4,800 | 4,550 |
| | 43 | 長岡② | 4,600 | 4,600 | 5,100 | 4,300 | 4,900 | 4,900 | 4,750 |
| | 44 | 長岡③ | 4,600 | 4,600 | 5,100 | 4,300 | 4,900 | 4,900 | 4,750 |
| | 45 | 長岡④ | 4,600 | 4,600 | 5,000 | 4,200 | 5,100 | 5,100 | 4,850 |
| | 46 | 長岡⑤ | 4,600 | 4,600 | 5,000 | 4,200 | 5,100 | 5,100 | 4,850 |
| | 47 | 長岡⑥ | 4,600 | 4,600 | 5,100 | 4,300 | 4,900 | 4,900 | 4,750 |
| | 48 | 長岡⑧ | 3,850 | 3,850 | 4,600 | 4,000 | 4,800 | 4,800 | 4,950 |
| | 50 | 長岡⑨ | 4,500 | 4,500 | 5,200 | 4,300 | 4,900 | 4,900 | 4,450 |
| | 51 | 長岡⑩ | 4,200 | 4,200 | 4,900 | 4,000 | 4,900 | 4,900 | 4,450 |
| | 52 | 長岡⑪ | 4,200 | 4,200 | 4,900 | 4,300 | 5,000 | 5,000 | 4,550 |
| | 53 | 長岡⑫ | 4,400 | 4,400 | 4,900 | 4,600 | 5,200 | 5,200 | 4,750 |

| 地域 機関 | 地区 コード | 地区名称 | TZJ2136001 栗石 又は 割栗石 50～150mm | TZJ2140001 栗石 又は 割栗石 50～150mm | TZJ2140002 玉石 又は 割栗石 150～250mm | T2010 豆砂利 (6～10mm) | TZJ2102003 コンクリート用骨材 砂利40mm (洗い) | TZ301040040 砂利 40mm | TZJ2104001 コンクリート用骨材 砂(洗い) 荒目 |
|----------|-----------|------|--|--|---|--------------------------|---|------------------------|--|
| 魚 沼 | 55 | 魚沼① | 4,000 | 4,000 | 4,500 | 4,350 | 4,400 | 4,400 | 4,600 |
| | 56 | 魚沼② | 4,450 | 4,450 | 4,900 | 4,650 | 4,700 | 4,700 | 4,900 |
| | 57 | 魚沼③ | 4,450 | 4,450 | 4,900 | 4,650 | 4,700 | 4,700 | 4,900 |
| | 58 | 魚沼④ | 4,250 | 4,250 | 4,950 | 4,850 | 4,900 | 4,900 | 5,100 |
| | 59 | 魚沼⑤ | 4,250 | 4,250 | 4,950 | 4,850 | 4,900 | 4,900 | 5,100 |
| | 60 | 魚沼⑥ | * | * | * | * | * | * | * |
| 十日町 | 64 | 十日町① | 3,950 | 3,950 | 4,250 | 4,050 | 4,600 | 4,600 | 4,800 |
| | 65 | 十日町② | 3,950 | 3,950 | 4,250 | 4,050 | 4,600 | 4,600 | 4,800 |
| | 66 | 十日町③ | 4,150 | 4,150 | 4,450 | 4,250 | 4,800 | 4,800 | 5,000 |
| 南魚沼 | 68 | 南魚沼① | 3,900 | 3,900 | 4,400 | 4,500 | 4,650 | 4,650 | 4,650 |
| | 69 | 南魚沼② | 4,300 | 4,300 | 4,800 | 4,900 | 5,050 | 5,050 | 5,050 |
| | 71 | 南魚沼④ | * | * | * | * | * | * | * |
| 柏 崎 | 72 | 柏崎⑥ | 4,200 | 4,200 | 4,700 | 4,500 | 5,350 | 5,350 | 5,100 |
| | 73 | 柏崎① | 3,900 | 3,900 | 4,400 | 4,200 | 5,050 | 5,050 | 4,800 |
| | 74 | 柏崎② | 4,100 | 4,100 | 4,600 | 4,400 | 5,250 | 5,250 | 5,000 |
| | 75 | 柏崎③ | 4,000 | 4,000 | 4,300 | 4,000 | 4,750 | 4,750 | 5,200 |
| | 76 | 柏崎④ | 4,100 | 4,100 | 4,600 | 4,400 | 5,250 | 5,250 | 5,000 |
| | 77 | 柏崎⑤ | * | * | * | * | * | * | * |
| 上 越 | 79 | 上越⑤ | 4,900 | 4,900 | 5,400 | 4,200 | 4,750 | 4,750 | 4,750 |
| | 80 | 上越⑥ | 4,900 | 4,900 | 5,400 | 4,200 | 4,750 | 4,750 | 4,750 |
| | 81 | 上越⑦ | * | * | * | * | * | * | * |
| | 82 | 上越⑨ | 5,100 | 5,100 | 5,600 | 4,400 | 4,950 | 4,950 | 4,950 |
| | 83 | 上越① | 4,700 | 4,700 | 5,200 | 4,000 | 4,550 | 4,550 | 4,550 |
| | 84 | 上越② | 4,500 | 4,500 | 5,000 | 3,800 | 4,350 | 4,350 | 4,350 |
| | 85 | 上越③ | * | * | * | * | * | * | * |
| | 86 | 上越⑩ | * | * | * | * | * | * | * |
| | 87 | 上越⑧ | * | * | * | * | * | * | * |
| | 88 | 上越④ | 5,300 | 5,300 | 5,800 | 4,600 | 5,150 | 5,150 | 5,150 |
| 糸魚川 | 89 | 糸魚川① | 4,550 | 4,550 | 4,450 | 3,900 | 4,550 | 4,550 | 4,650 |
| | 90 | 糸魚川② | 4,850 | 4,850 | 4,750 | 4,200 | 4,850 | 4,850 | 4,950 |
| | 91 | 糸魚川④ | 5,350 | 5,350 | 5,250 | 4,500 | 5,350 | 5,350 | 5,450 |
| | 92 | 糸魚川③ | * | * | * | * | * | * | * |
| | 93 | 糸魚川⑤ | 5,150 | 5,150 | 5,050 | 4,500 | 5,150 | 5,150 | 5,250 |
| | 78 | 糸魚川⑥ | 4,750 | 4,750 | 4,650 | 4,100 | 4,750 | 4,750 | 4,850 |
| 佐 渡 | 94 | 佐渡① | 4,825 | 4,825 | 5,400 | 5,250 | 6,450 | 6,450 | 10,225 |
| | 95 | 佐渡② | 4,825 | 4,825 | 5,400 | 5,250 | 6,450 | 6,450 | 10,225 |
| | 96 | 佐渡③ | 4,825 | 4,825 | 5,400 | 5,250 | 6,450 | 6,450 | 10,225 |
| | 97 | 佐渡④ | 5,275 | 5,275 | 5,850 | 5,700 | 6,900 | 6,900 | 10,625 |
| | 98 | 佐渡⑤ | 5,275 | 5,275 | 5,850 | 5,700 | 6,900 | 6,900 | 10,625 |
| | 99 | 佐渡⑥ | 5,275 | 5,275 | 5,850 | 5,700 | 6,900 | 6,900 | 10,625 |

| 地域 機関 | 地区 コード | 地区名称 | TZJ2104002 コンクリート用骨材 砂(洗い) 細目 | TZJ2150001 砂 | TZ301040010 砂 | T2013 ケリスリー アンダー材 |
|----------|-----------|------|--|-----------------|------------------|-------------------------|
| 村 上 | 01 | 村上① | * | 5,450 | 5,450 | 2,200 |
| | 02 | 村上② | * | 5,450 | 5,450 | 2,200 |
| | 03 | 村上③ | * | 6,000 | 6,000 | 2,200 |
| | 04 | 村上④ | * | 6,000 | 6,000 | 2,200 |
| | 05 | 村上⑤ | * | 4,800 | 4,800 | 1,800 |
| | 06 | 村上⑥ | * | 5,000 | 5,000 | 2,400 |
| | 07 | 村上⑦ | * | * | * | * |
| | 08 | 村上⑧ | * | * | * | * |
| | 09 | 村上⑨ | * | 5,550 | 5,550 | 2,300 |
| 新発田 | 11 | 新発田① | * | 3,900 | 3,900 | 1,500 |
| | 12 | 新発田② | * | 3,900 | 3,900 | 1,500 |
| | 13 | 新発田③ | * | 4,000 | 4,000 | 1,500 |
| | 14 | 新発田④ | * | 4,600 | 4,600 | 2,100 |
| | 15 | 新発田⑤ | * | 4,600 | 4,600 | 2,100 |
| | 16 | 新発田⑥ | * | 4,000 | 4,000 | 1,500 |
| | 17 | 新発田⑦ | * | 4,300 | 4,300 | 1,500 |
| 新 津 | 20 | 新津① | * | 4,300 | 4,300 | 1,500 |
| | 21 | 新津② | * | 4,300 | 4,300 | 1,500 |
| | 22 | 新津③ | * | 4,300 | 4,300 | 1,500 |
| 津 川 | 25 | 津川① | * | 4,550 | 4,550 | * |
| | 26 | 津川② | * | * | * | * |
| 新 潟 | 29 | 新潟① | 4,100 | 4,350 | 4,350 | 1,500 |
| | 30 | 新潟② | * | 4,350 | 4,350 | 1,500 |
| | 31 | 新潟③ | 4,200 | 4,450 | 4,450 | 1,600 |
| 巻 | 33 | 巻① | * | 4,350 | 4,350 | 1,500 |
| 三 条 | 35 | 三条④ | * | 4,350 | 4,350 | 1,500 |
| | 36 | 三条① | * | 4,350 | 4,350 | 1,500 |
| | 37 | 三条② | * | * | * | * |
| | 38 | 三条③ | * | 4,350 | 4,350 | 1,500 |
| 長 岡 | 39 | 長岡⑦ | * | 4,550 | 4,550 | 1,500 |
| | 42 | 長岡① | * | 4,550 | 4,550 | 1,500 |
| | 43 | 長岡② | * | 4,750 | 4,750 | 1,500 |
| | 44 | 長岡③ | * | 4,750 | 4,750 | 1,500 |
| | 45 | 長岡④ | * | 4,850 | 4,850 | 1,500 |
| | 46 | 長岡⑤ | * | 4,850 | 4,850 | 1,500 |
| | 47 | 長岡⑥ | * | 4,750 | 4,750 | 1,700 |
| | 48 | 長岡⑧ | * | 4,950 | 4,950 | 1,500 |
| | 50 | 長岡⑨ | * | 4,450 | 4,450 | 1,500 |
| | 51 | 長岡⑩ | * | 4,450 | 4,450 | 1,500 |
| | 52 | 長岡⑪ | * | 4,550 | 4,550 | 1,500 |
| | 53 | 長岡⑫ | * | 4,750 | 4,750 | 1,500 |

| 地域 機関 | 地区 コード | 地区名称 | TZJ2104002 コンクリート用骨材 砂(洗い) 細目 | TZJ2150001 砂 | TZ301040010 砂 | T2013 ガラスりー アンダー材 |
|----------|-----------|------|--|-----------------|------------------|-------------------------|
| 魚沼 | 55 | 魚沼① | * | 4,600 | 4,600 | * |
| | 56 | 魚沼② | * | 4,900 | 4,900 | * |
| | 57 | 魚沼③ | * | 4,900 | 4,900 | * |
| | 58 | 魚沼④ | * | 5,100 | 5,100 | * |
| | 59 | 魚沼⑤ | * | 5,100 | 5,100 | * |
| | 60 | 魚沼⑥ | * | * | * | * |
| 十日町 | 64 | 十日町① | * | 4,800 | 4,800 | * |
| | 65 | 十日町② | * | 4,800 | 4,800 | * |
| | 66 | 十日町③ | * | 5,000 | 5,000 | * |
| 南魚沼 | 68 | 南魚沼① | * | 4,650 | 4,650 | * |
| | 69 | 南魚沼② | * | 5,050 | 5,050 | * |
| | 71 | 南魚沼④ | * | * | * | * |
| 柏崎 | 72 | 柏崎⑥ | * | 5,100 | 5,100 | 1,800 |
| | 73 | 柏崎① | * | 4,800 | 4,800 | 1,500 |
| | 74 | 柏崎② | * | 5,000 | 5,000 | 1,700 |
| | 75 | 柏崎③ | * | 5,200 | 5,200 | 1,500 |
| | 76 | 柏崎④ | * | 5,000 | 5,000 | 1,700 |
| | 77 | 柏崎⑤ | * | * | * | * |
| 上越 | 79 | 上越⑤ | * | 4,750 | 4,750 | 1,700 |
| | 80 | 上越⑥ | * | 4,750 | 4,750 | 1,500 |
| | 81 | 上越⑦ | * | * | * | * |
| | 82 | 上越⑨ | * | 4,950 | 4,950 | 1,500 |
| | 83 | 上越① | * | 4,550 | 4,550 | 1,500 |
| | 84 | 上越② | * | 4,350 | 4,350 | 1,500 |
| | 85 | 上越③ | * | * | * | * |
| | 86 | 上越⑩ | * | * | * | * |
| | 87 | 上越⑧ | * | * | * | * |
| | 88 | 上越④ | * | 5,150 | 5,150 | 1,800 |
| 糸魚川 | 89 | 糸魚川① | * | 4,650 | 4,650 | 1,500 |
| | 90 | 糸魚川② | * | 4,950 | 4,950 | 1,800 |
| | 91 | 糸魚川④ | * | 5,450 | 5,450 | 2,300 |
| | 92 | 糸魚川③ | * | * | * | * |
| | 93 | 糸魚川⑤ | * | 5,250 | 5,250 | 2,100 |
| | 78 | 糸魚川⑥ | * | 4,850 | 4,850 | 1,700 |
| 佐渡 | 94 | 佐渡① | * | 10,225 | 10,225 | 1,800 |
| | 95 | 佐渡② | * | 10,225 | 10,225 | 2,400 |
| | 96 | 佐渡③ | * | 10,225 | 10,225 | 2,200 |
| | 97 | 佐渡④ | * | 10,625 | 10,625 | 2,400 |
| | 98 | 佐渡⑤ | * | 10,625 | 10,625 | 1,800 |
| | 99 | 佐渡⑥ | * | 10,625 | 10,625 | 1,800 |

7 アスファルト混合物道路渡し単価 (単位：円／t)

1. 下記単価は、プラントからの距離に関係ない地区内同一単価である。

2. 細粒度アスコン（5F）は、はくり防止剤入の単価である。

| 地域 機関 | 地区 コード | 地区名称 | TZJ4106004 | TZJ4100002 | TZJ4100004 | TZJ4103003 | TZJ4103002 | TZJ4100008 | TZJ4100006 |
|----------|-----------|------|-----------------|------------------|---------------------|---|-----------------------------|------------------|-------------------|
| | | | ①瀝青安定処 理(25) | ②粗粒度アスコン (20) | ⑤密粒度アスコン (新20FH) | ⑥密粒度アスコン (新20FH) 改質Ⅱ型 DS1500以上 | ⑦密粒度アスコン (新20FH) 改質Ⅰ型 | ⑧密粒度アスコン (13) | ⑨密粒度アスコン (13F) |
| 村上 | 01 | 村上① | 11,150 | 12,350 | 13,100 | 17,150 | 16,300 | 13,350 | 14,000 |
| | 02 | 村上② | 11,150 | 12,350 | 13,100 | 17,150 | 16,300 | 13,350 | 14,000 |
| | 03 | 村上③ | 11,150 | 12,350 | 13,100 | 17,150 | 16,300 | 13,350 | 14,000 |
| | 04 | 村上④ | 11,150 | 12,350 | 13,100 | 17,150 | 16,300 | 13,350 | 14,000 |
| | 05 | 村上⑤ | 10,550 | 11,750 | 12,500 | 16,550 | 15,700 | 12,750 | 13,400 |
| | 06 | 村上⑥ | 11,150 | 12,350 | 13,100 | 17,150 | 16,300 | 13,350 | 14,000 |
| | 07 | 村上⑦ | * | * | * | * | * | * | * |
| | 08 | 村上⑧ | * | * | * | * | * | * | * |
| | 09 | 村上⑨ | 11,150 | 12,350 | 13,100 | 17,150 | 16,300 | 13,350 | 14,000 |
| 新発田 | 11 | 新発田① | 10,550 | 11,750 | 12,500 | 16,550 | 15,700 | 12,750 | 13,400 |
| | 12 | 新発田② | 9,550 | 10,750 | 11,500 | 15,550 | 14,700 | 11,750 | 12,400 |
| | 13 | 新発田③ | 9,550 | 10,750 | 11,500 | 15,550 | 14,700 | 11,750 | 12,400 |
| | 14 | 新発田④ | 10,550 | 11,750 | 12,500 | 16,550 | 15,700 | 12,750 | 13,400 |
| | 15 | 新発田⑤ | 9,550 | 10,750 | 11,500 | 15,550 | 14,700 | 11,750 | 12,400 |
| | 16 | 新発田⑥ | 9,550 | 10,750 | 11,500 | 15,550 | 14,700 | 11,750 | 12,400 |
| | 17 | 新発田⑦ | 9,550 | 10,750 | 11,500 | 15,550 | 14,700 | 11,750 | 12,400 |
| 新津 | 20 | 新津① | 9,550 | 10,750 | 11,500 | 15,550 | 14,700 | 11,750 | 12,400 |
| | 21 | 新津② | 9,550 | 10,750 | 11,500 | 15,550 | 14,700 | 11,750 | 12,400 |
| | 22 | 新津③ | 9,550 | 10,750 | 11,500 | 15,550 | 14,700 | 11,750 | 12,400 |
| 津川 | 25 | 津川① | 10,400 | 11,600 | 12,500 | 16,400 | 15,400 | 12,600 | 13,250 |
| | 26 | 津川② | * | * | * | * | * | * | * |
| 新潟 | 29 | 新潟① | 9,550 | 10,750 | 11,500 | 15,550 | 14,700 | 11,750 | 12,400 |
| | 30 | 新潟② | 9,550 | 10,750 | 11,500 | 15,550 | 14,700 | 11,750 | 12,400 |
| | 31 | 新潟③ | 9,550 | 10,750 | 11,500 | 15,550 | 14,700 | 11,750 | 12,400 |
| 巻 | 33 | 巻① | 9,550 | 10,750 | 11,500 | 15,550 | 14,700 | 11,750 | 12,400 |
| 三条 | 35 | 三条④ | 9,550 | 10,750 | 11,500 | 15,550 | 14,700 | 11,750 | 12,400 |
| | 36 | 三条① | 9,550 | 10,750 | 11,500 | 15,550 | 14,700 | 11,750 | 12,400 |
| | 37 | 三条② | * | * | * | * | * | * | * |
| | 38 | 三条③ | 9,550 | 10,750 | 11,500 | 15,550 | 14,700 | 11,750 | 12,400 |
| 長岡 | 39 | 長岡⑦ | 9,850 | 11,050 | 11,800 | 15,850 | 15,000 | 12,050 | 12,700 |
| | 42 | 長岡① | 9,850 | 11,050 | 11,800 | 15,850 | 15,000 | 12,050 | 12,700 |
| | 43 | 長岡② | 9,850 | 11,050 | 11,800 | 15,850 | 15,000 | 12,050 | 12,700 |
| | 44 | 長岡③ | 9,850 | 11,050 | 11,800 | 15,850 | 15,000 | 12,050 | 12,700 |
| | 45 | 長岡④ | 10,650 | 11,850 | 12,600 | 16,650 | 15,800 | 12,850 | 13,500 |
| | 46 | 長岡⑤ | 10,650 | 11,850 | 12,600 | 16,650 | 15,800 | 12,850 | 13,500 |
| | 47 | 長岡⑥ | 9,850 | 11,050 | 11,800 | 15,850 | 15,000 | 12,050 | 12,700 |
| | 48 | 長岡⑧ | 10,650 | 11,850 | 12,600 | 16,650 | 15,800 | 12,850 | 13,500 |
| | 50 | 長岡⑨ | 9,850 | 11,050 | 11,800 | 15,850 | 15,000 | 12,050 | 12,700 |
| | 51 | 長岡⑩ | 10,100 | 11,300 | 12,100 | 16,100 | 15,200 | 12,300 | 12,950 |
| | 52 | 長岡⑪ | 9,550 | 10,750 | 11,500 | 15,550 | 14,700 | 11,750 | 12,400 |
| | 53 | 長岡⑫ | 10,650 | 11,850 | 12,600 | 16,650 | 15,800 | 12,850 | 13,500 |

| 地域 機関 | 地区 コード | 地区名称 | TZJ4106004 ①瀝青安定処 理(25) | TZJ4100002 ②粗粒度アスコン (20) | TZJ4100004 ⑤密粒度アスコン (新20FH) | TZJ4103003 ⑥密粒度アスコン (新20FH) 改質Ⅱ型 DS1500以上 | TZJ4103002 ⑦密粒度アスコン (新20FH) 改質Ⅰ型 | TZJ4100008 ⑧密粒度アスコン (13) | TZJ4100006 ⑨密粒度アスコン (13F) |
|----------|-----------|--------|-------------------------------|--------------------------------|-----------------------------------|---|---|--------------------------------|---------------------------------|
| 魚沼 | 55 | 魚沼① | 10,650 | 11,850 | 12,600 | 16,650 | 15,800 | 12,850 | 13,500 |
| | 56 | 魚沼② | 10,650 | 11,850 | 12,600 | 16,650 | 15,800 | 12,850 | 13,500 |
| | 57 | 魚沼③ | 10,650 | 11,850 | 12,600 | 16,650 | 15,800 | 12,850 | 13,500 |
| | 58 | 魚沼④ | 10,650 | 11,850 | 12,600 | 16,650 | 15,800 | 12,850 | 13,500 |
| | 59 | 魚沼⑤ | 10,650 | 11,850 | 12,600 | 16,650 | 15,800 | 12,850 | 13,500 |
| | 60 | 魚沼⑥ | * | * | * | * | * | * | * |
| 十日町 | 64 | 十日町① | 10,500 | 11,700 | 12,600 | 16,500 | 15,500 | 12,700 | 13,350 |
| | 65 | 十日町② | 10,500 | 11,700 | 12,600 | 16,500 | 15,500 | 12,700 | 13,350 |
| | 66 | 十日町③ | 10,500 | 11,700 | 12,600 | 16,500 | 15,500 | 12,700 | 13,350 |
| 南魚沼 | 68 | 南魚沼① | 10,650 | 11,850 | 12,600 | 16,650 | 15,800 | 12,850 | 13,500 |
| | 69 | 南魚沼② | 10,650 | 11,850 | 12,600 | 16,650 | 15,800 | 12,850 | 13,500 |
| | 71 | 南魚沼④ | * | * | * | * | * | * | * |
| 柏崎 | 72 | 柏崎⑥ | 10,100 | 11,300 | 12,100 | 16,100 | 15,200 | 12,300 | 12,950 |
| | 73 | 柏崎① | 10,100 | 11,300 | 12,100 | 16,100 | 15,200 | 12,300 | 12,950 |
| | 74 | 柏崎② | 10,100 | 11,300 | 12,100 | 16,100 | 15,200 | 12,300 | 12,950 |
| | 75 | 柏崎③ | 10,100 | 11,300 | 12,100 | 16,100 | 15,200 | 12,300 | 12,950 |
| | 76 | 柏崎④ | 10,100 | 11,300 | 12,100 | 16,100 | 15,200 | 12,300 | 12,950 |
| | 77 | 柏崎⑤ | 10,100 | 11,300 | 12,100 | 16,100 | 15,200 | 12,300 | 12,950 |
| 上越 | 79 | 上越⑤ | 9,550 | 10,750 | 11,500 | 15,550 | 14,700 | 11,750 | 12,400 |
| | 80 | 上越⑥ | 9,550 | 10,750 | 11,500 | 15,550 | 14,700 | 11,750 | 12,400 |
| | 81 | 上越⑦ | * | * | * | * | * | * | * |
| | 82 | 上越⑨ | 9,550 | 10,750 | 11,500 | 15,550 | 14,700 | 11,750 | 12,400 |
| | 83 | 上越① | 9,550 | 10,750 | 11,500 | 15,550 | 14,700 | 11,750 | 12,400 |
| | 84 | 上越② | 9,550 | 10,750 | 11,500 | 15,550 | 14,700 | 11,750 | 12,400 |
| | 85 | 上越③ | * | * | * | * | * | * | * |
| | 86 | 上越⑩ | * | * | * | * | * | * | * |
| | 87 | 上越⑧ | * | * | * | * | * | * | * |
| 糸魚川 | 88 | 上越④ | 10,300 | 11,500 | 12,400 | 16,300 | 15,300 | 12,500 | 13,150 |
| | 89 | 糸魚川① | 10,300 | 11,500 | 12,400 | 16,300 | 15,300 | 12,500 | 13,150 |
| | 90 | 糸魚川② | 10,300 | 11,500 | 12,400 | 16,300 | 15,300 | 12,500 | 13,150 |
| | 91 | 糸魚川④ | 10,300 | 11,500 | 12,400 | 16,300 | 15,300 | 12,500 | 13,150 |
| | 92 | 糸魚川③ | * | * | * | * | * | * | * |
| | 93 | 糸魚川⑤ | 10,300 | 11,500 | 12,400 | 16,300 | 15,300 | 12,500 | 13,150 |
| 佐渡 | 78 | 糸魚川⑥ | 10,300 | 11,500 | 12,400 | 16,300 | 15,300 | 12,500 | 13,150 |
| | 94 | 佐渡① | 15,250 | 16,350 | 17,000 | 20,750 | 20,100 | 17,350 | 17,900 |
| | 95 | 佐渡② | 15,850 | 16,950 | 17,600 | 21,350 | 20,700 | 17,950 | 18,500 |
| | 96 | 佐渡③ | 15,850 | 16,950 | 17,600 | 21,350 | 20,700 | 17,950 | 18,500 |
| | 97 | 佐渡④ | 15,850 | 16,950 | 17,600 | 21,350 | 20,700 | 17,950 | 18,500 |
| | 98 | 佐渡⑤ | 15,250 | 16,350 | 17,000 | 20,750 | 20,100 | 17,350 | 17,900 |
| 99 | 佐渡⑥ | 15,850 | 16,950 | 17,600 | 21,350 | 20,700 | 17,950 | 18,500 | |

| 地域 機関 | 地区 コード | 地区名称 | TZJ4103005 | TZJ4101004 | TZJ4100005 | TZJ4100001 |
|----------|-----------|------|--|----------------------------|------------------|------------------|
| | | | ⑪密粒度アスコン (13FH) 改質Ⅱ型 DS1500以上 | ⑫密粒度アスコン (13FH) 改質Ⅰ型 | ⑬細粒度アスコン (5F) | ⑭開粒度アスコン (13) |
| 村 上 | 01 | 村上① | 17,200 | 16,300 | 16,500 | 13,000 |
| | 02 | 村上② | 17,200 | 16,300 | 16,500 | 13,000 |
| | 03 | 村上③ | 17,200 | 16,300 | 16,500 | 13,000 |
| | 04 | 村上④ | 17,200 | 16,300 | 16,500 | 13,000 |
| | 05 | 村上⑤ | 16,600 | 15,700 | 15,900 | 12,400 |
| | 06 | 村上⑥ | 17,200 | 16,300 | 16,500 | 13,000 |
| | 07 | 村上⑦ | * | * | * | * |
| | 08 | 村上⑧ | * | * | * | * |
| | 09 | 村上⑨ | 17,200 | 16,300 | 16,500 | 13,000 |
| 新発田 | 11 | 新発田① | 16,600 | 15,700 | 15,900 | 12,400 |
| | 12 | 新発田② | 15,600 | 14,700 | 14,900 | 11,400 |
| | 13 | 新発田③ | 15,600 | 14,700 | 14,900 | 11,400 |
| | 14 | 新発田④ | 16,600 | 15,700 | 15,900 | 12,400 |
| | 15 | 新発田⑤ | 15,600 | 14,700 | 14,900 | 11,400 |
| | 16 | 新発田⑥ | 15,600 | 14,700 | 14,900 | 11,400 |
| | 17 | 新発田⑦ | 15,600 | 14,700 | 14,900 | 11,400 |
| 新 津 | 20 | 新津① | 15,600 | 14,700 | 14,900 | 11,400 |
| | 21 | 新津② | 15,600 | 14,700 | 14,900 | 11,400 |
| | 22 | 新津③ | 15,600 | 14,700 | 14,900 | 11,400 |
| 津 川 | 25 | 津川① | 16,450 | 15,400 | 15,900 | 12,250 |
| | 26 | 津川② | * | * | * | * |
| 新 潟 | 29 | 新潟① | 15,600 | 14,700 | 14,900 | 11,400 |
| | 30 | 新潟② | 15,600 | 14,700 | 14,900 | 11,400 |
| | 31 | 新潟③ | 15,600 | 14,700 | 14,900 | 11,400 |
| 巻 | 33 | 巻① | 15,600 | 14,700 | 14,900 | 11,400 |
| 三 条 | 35 | 三条④ | 15,600 | 14,700 | 14,900 | 11,400 |
| | 36 | 三条① | 15,600 | 14,700 | 14,900 | 11,400 |
| | 37 | 三条② | * | * | * | * |
| | 38 | 三条③ | 15,600 | 14,700 | 14,900 | 11,400 |
| 長 岡 | 39 | 長岡⑦ | 15,900 | 15,000 | 15,200 | 11,700 |
| | 42 | 長岡① | 15,900 | 15,000 | 15,200 | 11,700 |
| | 43 | 長岡② | 15,900 | 15,000 | 15,200 | 11,700 |
| | 44 | 長岡③ | 15,900 | 15,000 | 15,200 | 11,700 |
| | 45 | 長岡④ | 16,700 | 15,800 | 16,000 | 12,500 |
| | 46 | 長岡⑤ | 16,700 | 15,800 | 16,000 | 12,500 |
| | 47 | 長岡⑥ | 15,900 | 15,000 | 15,200 | 11,700 |
| | 48 | 長岡⑧ | 16,700 | 15,800 | 16,000 | 12,500 |
| | 50 | 長岡⑨ | 15,900 | 15,000 | 15,200 | 11,700 |
| | 51 | 長岡⑩ | 16,150 | 15,200 | 15,500 | 11,950 |
| | 52 | 長岡⑪ | 15,600 | 14,700 | 14,900 | 11,400 |
| | 53 | 長岡⑫ | 16,700 | 15,800 | 16,000 | 12,500 |

| 地域 機関 | 地区 コード | 地区名称 | TZJ4103005 ⑪密粒度アスコ (13FH) 改質Ⅱ型 DS1500以上 | TZJ4101004 ⑫密粒度アスコ (13FH) 改質Ⅰ型 | TZJ4100005 ⑬細粒度アスコ (5F) | TZJ4100001 ⑭開粒度アスコ (13) |
|----------|-----------|------|---|---|-------------------------------|-------------------------------|
| 魚 沼 | 55 | 魚沼① | 16,700 | 15,800 | 16,000 | 12,500 |
| | 56 | 魚沼② | 16,700 | 15,800 | 16,000 | 12,500 |
| | 57 | 魚沼③ | 16,700 | 15,800 | 16,000 | 12,500 |
| | 58 | 魚沼④ | 16,700 | 15,800 | 16,000 | 12,500 |
| | 59 | 魚沼⑤ | 16,700 | 15,800 | 16,000 | 12,500 |
| | 60 | 魚沼⑥ | * | * | * | * |
| 十日町 | 64 | 十日町① | 16,550 | 15,500 | 16,000 | 12,350 |
| | 65 | 十日町② | 16,550 | 15,500 | 16,000 | 12,350 |
| | 66 | 十日町③ | 16,550 | 15,500 | 16,000 | 12,350 |
| 南魚沼 | 68 | 南魚沼① | 16,700 | 15,800 | 16,000 | 12,500 |
| | 69 | 南魚沼② | 16,700 | 15,800 | 16,000 | 12,500 |
| | 71 | 南魚沼④ | * | * | * | * |
| 柏 崎 | 72 | 柏崎⑥ | 16,150 | 15,200 | 15,500 | 11,950 |
| | 73 | 柏崎① | 16,150 | 15,200 | 15,500 | 11,950 |
| | 74 | 柏崎② | 16,150 | 15,200 | 15,500 | 11,950 |
| | 75 | 柏崎③ | 16,150 | 15,200 | 15,500 | 11,950 |
| | 76 | 柏崎④ | 16,150 | 15,200 | 15,500 | 11,950 |
| | 77 | 柏崎⑤ | 16,150 | 15,200 | 15,500 | 11,950 |
| 上 越 | 79 | 上越⑤ | 15,600 | 14,700 | 14,900 | 11,400 |
| | 80 | 上越⑥ | 15,600 | 14,700 | 14,900 | 11,400 |
| | 81 | 上越⑦ | * | * | * | * |
| | 82 | 上越⑨ | 15,600 | 14,700 | 14,900 | 11,400 |
| | 83 | 上越① | 15,600 | 14,700 | 14,900 | 11,400 |
| | 84 | 上越② | 15,600 | 14,700 | 14,900 | 11,400 |
| | 85 | 上越③ | * | * | * | * |
| | 86 | 上越⑩ | * | * | * | * |
| | 87 | 上越⑧ | * | * | * | * |
| | 88 | 上越④ | 16,350 | 15,300 | 15,800 | 12,150 |
| 糸魚川 | 89 | 糸魚川① | 16,350 | 15,300 | 15,800 | 12,150 |
| | 90 | 糸魚川② | 16,350 | 15,300 | 15,800 | 12,150 |
| | 91 | 糸魚川④ | 16,350 | 15,300 | 15,800 | 12,150 |
| | 92 | 糸魚川③ | * | * | * | * |
| | 93 | 糸魚川⑤ | 16,350 | 15,300 | 15,800 | 12,150 |
| | 78 | 糸魚川⑥ | 16,350 | 15,300 | 15,800 | 12,150 |
| 佐 渡 | 94 | 佐渡① | 20,800 | 20,100 | 19,400 | 17,000 |
| | 95 | 佐渡② | 21,400 | 20,700 | 20,000 | 17,600 |
| | 96 | 佐渡③ | 21,400 | 20,700 | 20,000 | 17,600 |
| | 97 | 佐渡④ | 21,400 | 20,700 | 20,000 | 17,600 |
| | 98 | 佐渡⑤ | 20,800 | 20,100 | 19,400 | 17,000 |
| | 99 | 佐渡⑥ | 21,400 | 20,700 | 20,000 | 17,600 |

8 公共工事設計労務単価（単位：円／人）

(1) 労務単価

| 職 種 | コード | 補正なし単価 | 構成比 |
|----------------------------|--------|--------|-------|
| 高級船員9時間 | R1261 | 35,490 | |
| 高級船員10時間 | R1268 | 39,210 | |
| 高級船員11時間 | R1262 | 42,900 | |
| 高級船員12時間 | R1263 | 46,590 | |
| 高級船員16時間 | R1264 | 61,370 | |
| 高級船員(22H/日、2ワッ) | RR3006 | 45,120 | |
| 普通船員9時間 | R1271 | 27,660 | |
| 普通船員10時間 | R1278 | 30,530 | |
| 普通船員11時間 | R1272 | 33,380 | |
| 普通船員12時間 | R1273 | 36,240 | |
| 普通船員16時間 | R1274 | 47,680 | |
| 普通船員(22H/日、2ワッ) | RR3007 | 35,100 | |
| 乗船手当(高級船員) | R1266 | 2,854 | |
| 乗船手当(普通船員) | R1267 | 2,336 | |
| 乗船手当(船団長) | R1295 | 2,854 | |
| 船団長 | R1291 | 31,800 | 0.744 |
| 船団長16時間 | R1294 | 61,370 | |
| 船団長(22H/日、2ワッ) | RR3005 | 45,120 | |
| 潜水世話役 | R1301 | 45,500 | 0.810 |
| 潜水土(ダイバー) 潜水深度10m未満 | R1401 | 50,500 | |
| 潜水土(ダイバー) 潜水深度10m～20m未満 | R1402 | 54,400 | |
| 潜水土(ダイバー) 潜水深度20m～30m未満 | R1403 | 58,200 | |
| 潜水土(ダイバー) 潜水深度30m～40m未満 | R1404 | 62,100 | |
| 潜水土(ダイバー) 潜水深度40m～50m未満 | R1405 | * | |
| 潜水土(ダイバー) 潜水深度50m以上 | R1406 | * | |
| 特殊作業員(10H/日) | RR3001 | 31,010 | |
| 普通作業員(22H/日、2ワッ) | RR3002 | 30,630 | |
| 運転手(特殊)(1時間当り) | RR3003 | 3,060 | |
| 船団長 | RR3004 | 31,800 | 0.744 |
| 潜水世話役 | RR3008 | 45,500 | 0.810 |
| 船団長乗船手当 | RR3009 | 2,854 | |
| 高級船員乗船手当 | RR3010 | 2,854 | |
| 普通船員乗船手当 | RR3011 | 2,336 | |
| 普通日額旅費(8km以上16km未満) 船団長・高 | RR3013 | 536 | |
| 普通日額旅費(8km以上16km未満) 普通船員 | RR3014 | 481 | |
| 普通日額旅費(16km以上25km未満) 船団長・高 | RR3015 | 818 | |
| 普通日額旅費(16km以上25km未満) 普通船員 | RR3016 | 718 | |
| 普通日額旅費(25km以上) 船団長・高級船員 | RR3017 | 1,081 | |
| 普通日額旅費(25km以上) 普通船員 | RR3018 | 954 | |
| 日当 船団長・高級船員 | RR3019 | 2,000 | |
| 日当 普通船員 | RR3020 | 1,545 | |
| 宿泊費(甲地方) 船団長・高級船員 | RR3021 | 9,909 | |
| 宿泊費(甲地方) 普通船員 | RR3022 | 7,909 | |
| 宿泊費(乙地方) 船団長・高級船員 | RR3023 | 8,909 | |
| 宿泊費(乙地方) 普通船員 | RR3024 | 7,090 | |
| 船舶製作工 | RR3071 | 27,000 | |
| 技術者(下水道) | R2051 | 34,500 | 0.670 |
| 特殊作業員 | RR0101 | 24,900 | 0.784 |
| 普通作業員 | RR0102 | 20,700 | 0.852 |
| 軽作業員 | RR0103 | 18,700 | 0.882 |
| 造園工 | RR0104 | 22,200 | 0.788 |
| 法面工 | RR0105 | 29,100 | 0.820 |
| とび工 | RR0106 | 25,300 | 0.860 |

| 職 種 | コード | 補正なし単価 | 構成比 |
|----------|--------|--------|-------|
| 石工 | RR0107 | 25,600 | 0.861 |
| ブロック工 | RR0108 | 25,700 | 0.795 |
| 助手 | RR0109 | 20,700 | 0.852 |
| 鉄筋工 | RR0110 | 27,000 | 0.877 |
| 鉄骨工 | RR0111 | 25,800 | 0.813 |
| 塗装工 | RR0112 | 26,800 | 0.829 |
| 溶接工 | RR0113 | 27,100 | 0.823 |
| 運転手(特殊) | RR0114 | 24,500 | 0.796 |
| 運転手(一般) | RR0115 | 21,600 | 0.821 |
| 潜かん工 | RR0116 | 36,400 | 0.926 |
| 潜かん世話役 | RR0117 | 45,000 | 0.776 |
| さく岩工 | RR0118 | 31,000 | 0.760 |
| トシ特殊工 | RR0119 | 41,000 | 0.962 |
| トシ作業員 | RR0120 | 28,700 | 0.951 |
| トシ世話役 | RR0121 | 44,600 | 0.928 |
| 橋りょう特殊工 | RR0122 | 32,600 | 0.838 |
| 橋りょう塗装工 | RR0123 | 40,000 | 0.864 |
| 橋りょう世話役 | RR0124 | 39,000 | 0.793 |
| 土木一般世話役 | RR0125 | 24,700 | 0.772 |
| 高級船員 | RR0126 | 31,800 | 0.744 |
| 普通船員 | RR0127 | 24,800 | 0.738 |
| 潜水士 | RR0128 | 45,500 | 0.810 |
| 潜水連絡員 | RR0129 | 28,700 | 0.873 |
| 潜水送気員 | RR0130 | 30,600 | 0.886 |
| 山林砂防工 | RR0131 | 28,700 | 0.727 |
| 軌道工 | RR0132 | 31,500 | 0.840 |
| 型わく工 | RR0133 | 25,100 | 0.901 |
| 大工 | RR0134 | 26,200 | 0.925 |
| 左官 | RR0135 | 25,600 | 0.871 |
| 配管工 | RR0136 | 23,700 | 0.746 |
| はつり工 | RR0137 | 27,100 | 0.856 |
| 防水工 | RR0138 | 24,500 | 0.773 |
| 板金工 | RR0139 | 27,300 | 0.721 |
| タイル工 | RR0140 | 22,300 | 0.861 |
| サッシ工 | RR0141 | 30,000 | 0.769 |
| 屋根ふき工 | RR0142 | * | |
| 内装工 | RR0143 | 26,900 | 0.852 |
| ガラス工 | RR0144 | 24,700 | 0.753 |
| たたみ工 | RR0145 | * | |
| 建具工 | RR0146 | 22,000 | 0.839 |
| ダクト工 | RR0147 | 21,900 | 0.739 |
| 保温工 | RR0148 | 23,800 | 0.735 |
| 建築ブロック工 | RR0149 | * | |
| 機械世話役 | RR0150 | 24,700 | 0.772 |
| 機械工 | RR0164 | 27,100 | 0.823 |
| 電工 | RR0201 | 23,500 | 0.721 |
| 電気通信技術者 | RR0202 | 34,500 | 0.670 |
| 電気通信技術員 | RR0203 | 23,200 | 0.670 |
| 点検技術者(電) | RR0204 | 34,800 | 0.680 |
| 点検技術員(電) | RR0205 | 26,800 | 0.680 |
| 運転監視技術員 | RR0207 | 26,800 | 0.680 |
| 設備機械工 | RR0301 | 26,100 | 0.754 |
| 点検整備工 | RR0317 | 26,800 | 0.657 |
| 交通誘導警備員A | RR0803 | 16,700 | 0.843 |
| 交通誘導警備員B | RR0804 | 14,300 | 0.902 |

(2) 工数単価

| 職 種 | コード | 補正なし単価 | 構成比 |
|---------|--------|--------|-------|
| 船舶製作工 | R1297 | 27,000 | |
| 製作工(橋梁) | RR0153 | 28,700 | |
| 機械設備製作工 | RR0302 | 28,300 | |
| 機械設備据付工 | RR0303 | 26,800 | 0.657 |

(3) 労務単価 (労務単価 農地部積算用)

| 職 種 | コード | 補正なし単価 | 構成比 |
|---------------|--------|--------|-------|
| 電気通信用技術者 (調整) | RD0050 | 34,500 | 0.670 |
| 電気通信用技術者 (調整) | RD0080 | 34,500 | 0.670 |
| 電気通信用技術者 (調整) | RD0090 | 34,500 | 0.670 |
| 電気通信用技術者 (調整) | RD0110 | 34,500 | 0.670 |
| 電気通信用技術者 (調整) | RD0120 | 34,500 | 0.670 |
| 電気通信用技術者 (調整) | RD0150 | 34,500 | 0.670 |
| 電気通信用技術者 (調整) | RD0170 | 34,500 | 0.670 |
| 電気通信用技術員 (調整) | RD1050 | 23,200 | 0.670 |
| 電気通信用技術員 (調整) | RD1080 | 23,200 | 0.670 |
| 電気通信用技術員 (調整) | RD1090 | 23,200 | 0.670 |
| 電気通信用技術員 (調整) | RD1110 | 23,200 | 0.670 |
| 電気通信用技術員 (調整) | RD1120 | 23,200 | 0.670 |
| 電気通信用技術員 (調整) | RD1150 | 23,200 | 0.670 |
| 電気通信用技術員 (調整) | RD1170 | 23,200 | 0.670 |

9-1 共通資材 (鋼材 (月積契約))

(1) 形鋼

| 名 称 | 規 格 | 単 位 | コード | 単 価 | |
|--------------------|---------------------------|-----|------------|------|-------|
| | | | | 本 土 | 佐 渡 |
| CT形鋼エキストラ(橋梁用) | 175~250シリーズ | t | TZJ1056002 | 物価資料 | |
| CT形鋼エキストラ(橋梁用) | 300シリーズ以上 | t | TZJ1056003 | 物価資料 | |
| H形鋼 規格エキストラ | SM490YB t≤25 | t | TZJ1054008 | 物価資料 | |
| H形鋼(CT形鋼用) 規格エキストラ | SS400 t≤38 | t | TZJ1054001 | 物価資料 | |
| 形鋼(大形) 規格エキストラ | SS400 | t | TZJ1052001 | 物価資料 | |
| 形鋼(大形) 規格エキストラ | SM400A | t | TZJ1052004 | 物価資料 | |
| 形鋼(大形) 規格エキストラ | SM490A | t | TZJ1052005 | 物価資料 | |
| 厚みエキストラ | t=4.5 | t | TZJ1063006 | 物価資料 | |
| 幅厚みエキストラ | 厚4.5<t≤6mm 幅1000≤W≤2000mm | t | TZJ1064001 | 物価資料 | |
| 鋼材佐渡加算額 | 無規格品 全サイズ | t | T3240 | * | 7,000 |

1. 本単価表に掲載のない佐渡の鋼材単価は、物価資料の価格に鋼材佐渡加算額 (T3240) を加算するものとする。

(2) 鋼矢板

| 名 称 | 規 格 | 単 位 | コード | 単 価 | |
|-------------|--------------------------|-----|------------|------|---------|
| | | | | 本 土 | 佐 渡 |
| 鋼矢板 | SY295 | t | TZJ1030001 | 物価資料 | 207,000 |
| 鋼矢板 | SY295 VL,VIL型 | t | TZJ1030002 | 物価資料 | 212,000 |
| 鋼矢板 | SYW295 | t | TZJ1030003 | 物価資料 | 207,000 |
| 鋼矢板 | SYW295 VL,VIL型 | t | TZJ1030004 | 物価資料 | 212,000 |
| 鋼矢板 | SYW295 ハット型(10H,25H,45H) | t | TZJ1030006 | 物価資料 | 207,000 |
| 鋼矢板 | SYW295 ハット型(50H) | t | TZJ1030008 | 物価資料 | 215,000 |
| 鋼矢板 規格エキストラ | SY390 | t | TZJ1060001 | 物価資料 | |
| 鋼矢板 規格エキストラ | SYW390 | t | TZJ1060003 | 物価資料 | |
| 鋼矢板 形状エキストラ | VL,VIL型 | t | TZJ1061001 | 物価資料 | |

1. エキストラが必要な場合は別途加算のこと。

(3) 鋼管杭

| 名 称 | 規 格 | 単 位 | コード | 単 価 | |
|-----------------|-----------------|-----|-------|------|---------|
| | | | | 本 土 | 佐 渡 |
| 鋼管杭 φ600~1117.6 | SKK400(L=6~12m) | t | T3359 | 物価資料 | 212,400 |
| 鋼管杭 φ600~1117.6 | SKK400(L=6~12m) | t | T3360 | 物価資料 | 212,400 |
| 鋼管杭付属品 | 丸蓋 八角蓋 | kg | T3362 | 物価資料 | 395.4 |
| 鋼管杭付属品 | 井桁補強 | kg | T3363 | 物価資料 | 515.4 |
| 鋼管杭付属品 | 十字補強 | kg | T3364 | 物価資料 | 475.4 |
| 鋼管杭付属品 | アングルリング(取付費含む) | kg | T3365 | 物価資料 | 915.4 |
| 鋼管杭付属品 | 吊金具(取付費含む) | kg | T3366 | 物価資料 | 1,055.4 |
| 工場溶接(△肉溶接) | 丸蓋、八角蓋、井桁、十字補強 | m | T3367 | 物価資料 | |

1. 鋼管類は地域エキストラ加算済。

(4) 鋼板

| 名 称 | 規 格 | 単 位 | コード | 単 価 | |
|---------------|---------------------------|-----|--------|------|-----|
| | | | | 本 土 | 佐 渡 |
| 一般構造用圧延鋼板(中板) | SS400・t=3.2 | t | KN0057 | * | |
| 一般構造用圧延鋼板(中板) | SS400・t=4.5 | t | KN0058 | * | |
| 一般構造用圧延鋼板(厚板) | SS400・t=6.0・2000<W≤2300 | t | KN0059 | 物価資料 | |
| 一般構造用圧延鋼板(厚板) | SS400・t=8~11・1500≤W≤1829 | t | KN0060 | 物価資料 | |
| 一般構造用圧延鋼板(厚板) | SS400・t=12~25・1500≤W≤2000 | t | KN0061 | 物価資料 | |
| 一般構造用圧延鋼板(厚板) | SS400・t=26~30・1500≤W≤2000 | t | KN0062 | 物価資料 | |
| 一般構造用圧延鋼板(厚板) | SS400・t=31~35・1500≤W≤2000 | t | KN0063 | 物価資料 | |
| 一般構造用圧延鋼板(厚板) | SS400・t=36~40・1500≤W≤2000 | t | KN0064 | 物価資料 | |
| 一般構造用圧延鋼板(厚板) | SS490・t=6.0・2000<W≤2300 | t | KN0066 | 物価資料 | |
| 一般構造用圧延鋼板(厚板) | SS490・t=8~11・1500≤W≤1829 | t | KN0067 | 物価資料 | |
| 一般構造用圧延鋼板(厚板) | SS490・t=12~25・1500≤W≤2000 | t | KN0068 | 物価資料 | |
| 一般構造用圧延鋼板(厚板) | SS490・t=26~30・1500≤W≤2000 | t | KN0069 | 物価資料 | |
| 一般構造用圧延鋼板(厚板) | SS490・t=31~35・1500≤W≤2000 | t | KN0070 | 物価資料 | |
| 一般構造用圧延鋼板(厚板) | SS490・t=36~40・1500≤W≤2000 | t | KN0071 | 物価資料 | |
| 溶接構造用圧延鋼板(厚板) | SM400A・t=6.0・2000<W≤2300 | t | KN0077 | 物価資料 | |
| 溶接構造用圧延鋼板(厚板) | SM400A・t=8~11・1500≤W≤1829 | t | KN0078 | 物価資料 | |

1. KN0057~KN0172は規格欄に記載のエキストラを考慮している。

| 名 称 | 規 格 | 単位 | コード | 単 価 | |
|---------------|------------------------------|----|------------|-----|------|
| | | | | 本 土 | 佐 渡 |
| 溶接構造用圧延鋼板(厚板) | SM400A・t=12~25・1500≦W≦2000 | t | KN0079 | | 物価資料 |
| 溶接構造用圧延鋼板(厚板) | SM400A・t=26~30・1500≦W≦2000 | t | KN0080 | | 物価資料 |
| 溶接構造用圧延鋼板(厚板) | SM400A・t=31~35・1500≦W≦2000 | t | KN0081 | | 物価資料 |
| 溶接構造用圧延鋼板(厚板) | SM400A・t=36~38・1500≦W≦2000 | t | KN0082 | | 物価資料 |
| 溶接構造用圧延鋼板(厚板) | SM400B・t=6.0・2000<W≦2300 | t | KN0084 | | 物価資料 |
| 溶接構造用圧延鋼板(厚板) | SM400B・t=8~11・1500≦W≦1829 | t | KN0085 | | 物価資料 |
| 溶接構造用圧延鋼板(厚板) | SM400B・t=12~25・1500≦W≦2000 | t | KN0086 | | 物価資料 |
| 溶接構造用圧延鋼板(厚板) | SM400B・t=26~30・1500≦W≦2000 | t | KN0087 | | 物価資料 |
| 溶接構造用圧延鋼板(厚板) | SM400B・t=31~35・1500≦W≦2000 | t | KN0088 | | 物価資料 |
| 溶接構造用圧延鋼板(厚板) | SM400B・t=36~38・1500≦W≦2000 | t | KN0089 | | 物価資料 |
| 溶接構造用圧延鋼板(厚板) | SM490A・t=6.0・2000<W≦2300 | t | KN0091 | | 物価資料 |
| 溶接構造用圧延鋼板(厚板) | SM490A・t=8~11・1500≦W≦1829 | t | KN0092 | | 物価資料 |
| 溶接構造用圧延鋼板(厚板) | SM490A・t=12~25・1500≦W≦2000 | t | KN0093 | | 物価資料 |
| 溶接構造用圧延鋼板(厚板) | SM490A・t=26~30・1500≦W≦2000 | t | KN0094 | | 物価資料 |
| 溶接構造用圧延鋼板(厚板) | SM490A・t=31~35・1500≦W≦2000 | t | KN0095 | | 物価資料 |
| 溶接構造用圧延鋼板(厚板) | SM490A・t=36~40・1500≦W≦2000 | t | KN0096 | | 物価資料 |
| 溶接構造用耐候性圧延鋼板 | SMA400AP・t=6.0・2000<W≦2300 | t | KN0129 | | 物価資料 |
| 溶接構造用耐候性圧延鋼板 | SMA400AP・t=8~11・1500≦W≦1829 | t | KN0130 | | 物価資料 |
| 溶接構造用耐候性圧延鋼板 | SMA400AP・t=12~25・1500≦W≦2000 | t | KN0131 | | 物価資料 |
| 溶接構造用耐候性圧延鋼板 | SMA400AP・t=26~30・1500≦W≦2000 | t | KN0132 | | 物価資料 |
| 溶接構造用耐候性圧延鋼板 | SMA400AP・t=31~35・1500≦W≦2000 | t | KN0133 | | 物価資料 |
| 溶接構造用耐候性圧延鋼板 | SMA400AP・t=36~38・1500≦W≦2000 | t | KN0134 | | 物価資料 |
| 溶接構造用耐候性圧延鋼板 | SMA490AP・t=6.0・2000<W≦2300 | t | KN0136 | | 物価資料 |
| 溶接構造用耐候性圧延鋼板 | SMA490AP・t=8~11・1500≦W≦1829 | t | KN0137 | | 物価資料 |
| 溶接構造用耐候性圧延鋼板 | SMA490AP・t=12~25・1500≦W≦2000 | t | KN0138 | | 物価資料 |
| 溶接構造用耐候性圧延鋼板 | SMA490AP・t=26~30・1500≦W≦2000 | t | KN0139 | | 物価資料 |
| 溶接構造用耐候性圧延鋼板 | SMA490AP・t=31~35・1500≦W≦2000 | t | KN0140 | | 物価資料 |
| 溶接構造用耐候性圧延鋼板 | SMA490AP・t=36~40・1500≦W≦2000 | t | KN0141 | | 物価資料 |
| 溶接構造用耐候性圧延鋼板 | SMA490BP・t=6.0・2000<W≦2300 | t | KN0143 | | 物価資料 |
| 溶接構造用耐候性圧延鋼板 | SMA490BP・t=8~11・1500≦W≦1829 | t | KN0144 | | 物価資料 |
| 溶接構造用耐候性圧延鋼板 | SMA490BP・t=12~25・1500≦W≦2000 | t | KN0145 | | 物価資料 |
| 溶接構造用耐候性圧延鋼板 | SMA490BP・t=26~30・1500≦W≦2000 | t | KN0146 | | 物価資料 |
| 溶接構造用耐候性圧延鋼板 | SMA490BP・t=31~35・1500≦W≦2000 | t | KN0147 | | 物価資料 |
| 溶接構造用耐候性圧延鋼板 | SMA490BP・t=36~38・1500≦W≦2000 | t | KN0148 | | 物価資料 |
| 溶接構造用耐候性圧延鋼板 | SMA400AW・t=6.0・2000<W≦2300 | t | KN0153 | | 物価資料 |
| 溶接構造用耐候性圧延鋼板 | SMA400AW・t=8~11・1500≦W≦1829 | t | KN0154 | | 物価資料 |
| 溶接構造用耐候性圧延鋼板 | SMA400AW・t=12~25・1500≦W≦2000 | t | KN0155 | | 物価資料 |
| 溶接構造用耐候性圧延鋼板 | SMA400AW・t=26~30・1500≦W≦2000 | t | KN0156 | | 物価資料 |
| 溶接構造用耐候性圧延鋼板 | SMA400AW・t=31~35・1500≦W≦2000 | t | KN0157 | | 物価資料 |
| 溶接構造用耐候性圧延鋼板 | SMA400AW・t=36~38・1500≦W≦2000 | t | KN0158 | | 物価資料 |
| 溶接構造用耐候性圧延鋼板 | SMA490AW・t=6.0・2000<W≦2300 | t | KN0160 | | 物価資料 |
| 溶接構造用耐候性圧延鋼板 | SMA490AW・t=8~11・1500≦W≦1829 | t | KN0161 | | 物価資料 |
| 溶接構造用耐候性圧延鋼板 | SMA490AW・t=12~25・1500≦W≦2000 | t | KN0162 | | 物価資料 |
| 溶接構造用耐候性圧延鋼板 | SMA490AW・t=26~30・1500≦W≦2000 | t | KN0163 | | 物価資料 |
| 溶接構造用耐候性圧延鋼板 | SMA490AW・t=31~35・1500≦W≦2000 | t | KN0164 | | 物価資料 |
| 溶接構造用耐候性圧延鋼板 | SMA490AW・t=36~40・1500≦W≦2000 | t | KN0165 | | 物価資料 |
| 溶接構造用耐候性圧延鋼板 | SMA490BW・t=6.0・2000<W≦2300 | t | KN0167 | | 物価資料 |
| 溶接構造用耐候性圧延鋼板 | SMA490BW・t=8~11・1500≦W≦1829 | t | KN0168 | | 物価資料 |
| 溶接構造用耐候性圧延鋼板 | SMA490BW・t=12~25・1500≦W≦2000 | t | KN0169 | | 物価資料 |
| 溶接構造用耐候性圧延鋼板 | SMA490BW・t=26~30・1500≦W≦2000 | t | KN0170 | | 物価資料 |
| 溶接構造用耐候性圧延鋼板 | SMA490BW・t=31~35・1500≦W≦2000 | t | KN0171 | | 物価資料 |
| 溶接構造用耐候性圧延鋼板 | SMA490BW・t=36~38・1500≦W≦2000 | t | KN0172 | | 物価資料 |
| 鋼板(厚板) (販売) | 無規格 12≦t≦25 | t | TZJ1026001 | | 物価資料 |
| 中厚板 規格エキストラ | SS400 | t | TZJ1062001 | | 物価資料 |
| 中厚板 規格エキストラ | SM400A t≦38 | t | TZJ1062004 | | 物価資料 |
| 中厚板 規格エキストラ | SM400B t≦25 | t | TZJ1062005 | | 物価資料 |
| 中厚板 規格エキストラ | SM400B 25<t≦38 | t | TZJ1062006 | | 物価資料 |
| 中厚板 規格エキストラ | SM400C t≦25 | t | TZJ1062007 | | 物価資料 |
| 中厚板 規格エキストラ | SM400C 25<t≦38 | t | TZJ1062008 | | 物価資料 |
| 中厚板 規格エキストラ | SM400C 38<t≦50 | t | TZJ1062009 | | 物価資料 |
| 中厚板 規格エキストラ | SM490A t≦50 | t | TZJ1062010 | | 物価資料 |

1. KN0057~KN0172は規格欄に記載のエキストラを考慮している。

| 名 称 | 規 格 | 単 位 | コード | 単 価 | |
|-------------|-----------------|-----|------------|------|-----|
| | | | | 本 土 | 佐 渡 |
| 中厚板 規格エキストラ | SM490B t≤25 | t | TZJ1062011 | 物価資料 | |
| 中厚板 規格エキストラ | SM490B 25<t≤38 | t | TZJ1062012 | 物価資料 | |
| 中厚板 規格エキストラ | SM490C t≤25 | t | TZJ1062013 | 物価資料 | |
| 中厚板 規格エキストラ | SM490C 25<t≤38 | t | TZJ1062014 | 物価資料 | |
| 中厚板 規格エキストラ | SM490C 38<t≤50 | t | TZJ1062015 | 物価資料 | |
| 中厚板 規格エキストラ | SM490YA t≤25 | t | TZJ1062016 | 物価資料 | |
| 中厚板 規格エキストラ | SM490YB t≤25 | t | TZJ1062017 | 物価資料 | |
| 中厚板 規格エキストラ | SM490YB 25<t≤38 | t | TZJ1062018 | 物価資料 | |
| 中厚板 規格エキストラ | SM520B t≤25 | t | TZJ1062019 | 物価資料 | |
| 中厚板 規格エキストラ | SM520B 25<t≤38 | t | TZJ1062020 | 物価資料 | |
| 中厚板 規格エキストラ | SM520C t≤25 | t | TZJ1062021 | 物価資料 | |
| 中厚板 規格エキストラ | SM520C 25<t≤38 | t | TZJ1062022 | 物価資料 | |
| 中厚板 規格エキストラ | SM520C 38<t≤50 | t | TZJ1062023 | 物価資料 | |
| 中厚板 規格エキストラ | SM570(Q) 6≤t≤20 | t | TZJ1062024 | 物価資料 | |
| 中厚板 規格エキストラ | SM570(Q)20<t≤38 | t | TZJ1062025 | 物価資料 | |
| 中厚板 規格エキストラ | SM570(Q)38<t≤50 | t | TZJ1062026 | 物価資料 | |
| 中厚板 規格エキストラ | SMA400AW 6≤t≤38 | t | TZJ1062042 | 物価資料 | |
| 中厚板 規格エキストラ | SMA400BW 6≤t≤25 | t | TZJ1062043 | 物価資料 | |
| 中厚板 規格エキストラ | SMA400BW25<t≤38 | t | TZJ1062044 | 物価資料 | |
| 中厚板 規格エキストラ | SMA400CW 6≤t≤25 | t | TZJ1062045 | 物価資料 | |
| 中厚板 規格エキストラ | SMA400CW25<t≤38 | t | TZJ1062046 | 物価資料 | |
| 中厚板 規格エキストラ | SMA400CW38<t≤50 | t | TZJ1062047 | 物価資料 | |
| 中厚板 規格エキストラ | SMA490AW 6≤t≤50 | t | TZJ1062048 | 物価資料 | |
| 中厚板 規格エキストラ | SMA490BW 6≤t≤25 | t | TZJ1062049 | 物価資料 | |
| 中厚板 規格エキストラ | SMA490BW25<t≤38 | t | TZJ1062050 | 物価資料 | |
| 中厚板 規格エキストラ | SMA490CW 6≤t≤25 | t | TZJ1062051 | 物価資料 | |
| 中厚板 規格エキストラ | SMA490CW25<t≤38 | t | TZJ1062052 | 物価資料 | |
| 中厚板 規格エキストラ | SMA490CW38<t≤50 | t | TZJ1062053 | 物価資料 | |

1. KN0057～KN0172は規格欄に記載のエキストラを考慮している。

9-2 共通資材 (鋼材)

(1) 異形棒鋼

| 名 称 | 規 格 | 単 位 | コード | 単 価 | |
|-------------|---------------------------|-----|------------|------|---------|
| | | | | 本 土 | 佐 渡 |
| 鉄筋コンクリート用棒鋼 | SD295 D10 | t | TZJ1102008 | 物価資料 | 126,000 |
| 鉄筋コンクリート用棒鋼 | SD295 D13 | t | TZJ1102009 | 物価資料 | 124,000 |
| 鉄筋コンクリート用棒鋼 | SD295 D16 | t | TZJ1102028 | 物価資料 | 122,000 |
| 鉄筋コンクリート用棒鋼 | SD345 D13 | t | TZJ1102019 | 物価資料 | 129,000 |
| 鉄筋コンクリート用棒鋼 | SD345 D16 [~] 25 | t | TZJ1102020 | 物価資料 | 127,000 |
| 鉄筋コンクリート用棒鋼 | SD345 D29 [~] 32 | t | TZJ1102021 | 物価資料 | 128,000 |
| 鉄筋コンクリート用棒鋼 | SD345 D35 | t | TZJ1102025 | 物価資料 | 131,000 |
| 鉄筋コンクリート用棒鋼 | SD345 D38 | t | TZJ1102026 | 物価資料 | 132,000 |
| 鉄筋コンクリート用棒鋼 | SD345 D41 | t | TZJ1102003 | 物価資料 | 133,000 |
| 鉄筋コンクリート用棒鋼 | SD390 D25 | t | TZJ1102029 | 物価資料 | 130,000 |
| 鉄筋コンクリート用棒鋼 | SD390 D29 | t | TZJ1102030 | 物価資料 | 131,000 |
| 鉄筋コンクリート用棒鋼 | SD390 D32 | t | TZJ1102031 | 物価資料 | 131,000 |
| 鉄筋コンクリート用棒鋼 | SD390 D35 | t | TZJ1102032 | 物価資料 | 134,000 |
| 鉄筋コンクリート用棒鋼 | SD390 D38 | t | TZJ1102033 | 物価資料 | 135,000 |
| 鉄筋コンクリート用棒鋼 | SD390 D41 | t | TZJ1102034 | 物価資料 | 136,000 |
| 鉄筋コンクリート用棒鋼 | SD490 D35 | t | TZJ1102035 | 物価資料 | 148,000 |
| 鉄筋コンクリート用棒鋼 | SD490 D38 | t | TZJ1102036 | 物価資料 | 149,000 |
| 鉄筋コンクリート用棒鋼 | SD490 D41 | t | TZJ1102037 | 物価資料 | 150,000 |
| ねじ節鉄筋 | SD345 D13 | t | TZJ1105001 | 物価資料 | 129,000 |
| ねじ節鉄筋 | SD345 D16 | t | TZJ1105002 | 物価資料 | 127,000 |
| ねじ節鉄筋 | SD345 D19 | t | TZJ1105003 | 物価資料 | 127,000 |
| ねじ節鉄筋 | SD345 D22 | t | TZJ1105004 | 物価資料 | 127,000 |
| ねじ節鉄筋 | SD345 D25 | t | TZJ1105005 | 物価資料 | 127,000 |
| ねじ節鉄筋 | SD345 D29 | t | TZJ1105006 | 物価資料 | 128,000 |
| ねじ節鉄筋 | SD345 D32 | t | TZJ1105007 | 物価資料 | 128,000 |
| ねじ節鉄筋 | SD345 D35 | t | TZJ1105008 | 物価資料 | 131,000 |
| ねじ節鉄筋 | SD345 D38 | t | TZJ1105009 | 物価資料 | 132,000 |
| ねじ節鉄筋 | SD345 D41 | t | TZJ1105010 | 物価資料 | 133,000 |
| ねじ節鉄筋 | SD345 D51 | t | TZJ1105011 | 物価資料 | 147,000 |
| ねじ節鉄筋 | SD390 D25 | t | TZJ1105012 | 物価資料 | 130,000 |
| ねじ節鉄筋 | SD390 D29 | t | TZJ1105013 | 物価資料 | 131,000 |
| ねじ節鉄筋 | SD390 D32 | t | TZJ1105014 | 物価資料 | 131,000 |
| ねじ節鉄筋 | SD390 D35 | t | TZJ1105015 | 物価資料 | 134,000 |
| ねじ節鉄筋 | SD390 D38 | t | TZJ1105016 | 物価資料 | 135,000 |
| ねじ節鉄筋 | SD390 D41 | t | TZJ1105017 | 物価資料 | 136,000 |
| ねじ節鉄筋 | SD490 D35 | t | TZJ1105018 | 物価資料 | 148,000 |
| ねじ節鉄筋 | SD490 D38 | t | TZJ1105019 | 物価資料 | 149,000 |
| ねじ節鉄筋 | SD490 D41 | t | TZJ1105020 | 物価資料 | 150,000 |

1. エキストラが必要な場合は別途加算のこと。

(2) 一般構造用棒鋼

| 名 称 | 規 格 | 単 位 | コード | 単 価 | |
|-----------|--------------------|-----|------------|------|-----|
| | | | | 本 土 | 佐 渡 |
| 一般構造用圧延棒鋼 | SS400 径12mm~13mm | t | KN0014 | 物価資料 | |
| 一般構造用圧延棒鋼 | SS400 径16mm~25mm | t | KN0015 | 物価資料 | |
| 一般構造用圧延棒鋼 | SS400 径28mm~48mm | t | KN0016 | 物価資料 | |
| 一般構造用圧延棒鋼 | SS400 径50mm~75mm | t | KN0017 | 物価資料 | |
| 一般構造用圧延棒鋼 | SS400 径80mm~100mm | t | KN0018 | 物価資料 | |
| 一般構造用圧延棒鋼 | SS400 径105mm~150mm | t | KN0019 | 物価資料 | |
| 一般構造用圧延棒鋼 | SS400 径160mm~200mm | t | KN0020 | 物価資料 | |
| 構造用丸鋼 | SS400 径16 | t | TZJ1104001 | 物価資料 | |
| 構造用丸鋼 | SS400 径32 | t | TZJ1104002 | 物価資料 | |
| 構造用丸鋼 | SS400 径38 | t | TZJ1104003 | 物価資料 | |
| 構造用丸鋼 | SS400 径50 | t | TZJ1104004 | 物価資料 | |
| 構造用丸鋼 | SS400 径60 | t | TZJ1104005 | 物価資料 | |
| 構造用丸鋼 | SS400 径13 | t | TZJ1104006 | 物価資料 | |
| 構造用丸鋼 | SS400 径25 | t | TZJ1104007 | 物価資料 | |
| 構造用丸鋼 | SS400 径44 | t | TZJ1104008 | 物価資料 | |

1. エキストラが必要な場合は別途加算のこと。

| 名 称 | 規 格 | 単位 | コード | 単 価 | |
|----------|-----------|----|------------|-----|---------|
| | | | | 本 土 | 佐 渡 |
| 構造用丸鋼 | SS400 径48 | t | TZJ1104009 | | 物価資料 |
| 平鋼 SS400 | 4.5×25 | t | TZJ1110001 | | 物価資料 |
| 平鋼 SS400 | 4.5×32~38 | t | TZJ1110002 | | 物価資料 |
| 平鋼 SS400 | 4.5×50 | t | TZJ1110003 | | 物価資料 |
| 平鋼 SS400 | 6×25 | t | TZJ1110004 | | 物価資料 |
| 平鋼 SS400 | 6×32~44 | t | TZJ1110005 | | 物価資料 |
| 平鋼 SS400 | 6×50~75 | t | TZJ1110006 | | 物価資料 |
| 平鋼 SS400 | 6×90~100 | t | TZJ1110007 | | 物価資料 |
| 平鋼 SS400 | 6×125 | t | TZJ1110008 | | 物価資料 |
| 平鋼 SS400 | 9×25 | t | TZJ1110009 | | 物価資料 |
| 平鋼 SS400 | 9×32~44 | t | TZJ1110010 | | 物価資料 |
| 平鋼 SS400 | 9×50~75 | t | TZJ1110011 | | 物価資料 |
| 平鋼 SS400 | 9×90~100 | t | TZJ1110012 | | 物価資料 |
| 平鋼 SS400 | 9×125 | t | TZJ1110013 | | 物価資料 |
| 平鋼 SS400 | 9×150 | t | KNN603 | | 148,000 |
| 平鋼 SS400 | 9×180 | t | KNN604 | | 148,000 |
| 平鋼 SS400 | 12×32~44 | t | KN0532 | | 物価資料 |
| 平鋼 SS400 | 12×50~75 | t | KN0533 | | 物価資料 |

1. エキストラが必要な場合は別途加算のこと。

(3) H形鋼

| 名 称 | 規 格 | 単位 | コード | 単 価 | |
|------------------------|-----------------------|----|------------|-----|------|
| | | | | 本 土 | 佐 渡 |
| H形鋼(販売) G3192 無規格 | 700以上 | t | TZJ1018004 | | 物価資料 |
| H形鋼(販売) G3192 無規格 | 広幅300以下中幅300以下細幅400以下 | t | TZJ1018005 | | 物価資料 |
| H形鋼(販売) G3192 無規格 | 広幅350中幅500以下細幅500以下 | t | TZJ1018006 | | 物価資料 |
| H形鋼(販売) G3192 無規格 | 広幅400中幅600細幅600以下 | t | TZJ1018007 | | 物価資料 |
| 橋梁用H形鋼 CT形鋼用販売無規格 | 広300以下 中300以下 細400以下 | t | TZJ1020002 | | 物価資料 |
| 橋梁用H形鋼 CT形鋼用販売無規格 | 広幅350中幅500以下細幅500以下 | t | TZJ1020003 | | 物価資料 |
| 橋梁用H形鋼 CT形鋼用販売無規格 | 広幅400 中幅600 細幅600 | t | TZJ1020004 | | 物価資料 |
| 橋梁用H形鋼 CT形鋼用販売無規格 | 中幅700以上 | t | TZJ1020005 | | 物価資料 |
| H形鋼(広幅) SS400 | t ≤ 30mm H = 100 | t | KN0469 | | 物価資料 |
| H形鋼(広幅) SS400 | t ≤ 30mm H = 125~200 | t | KN0470 | | 物価資料 |
| H形鋼(広幅) SS400 | t ≤ 30mm H = 250~300 | t | KN0471 | | 物価資料 |
| H形鋼(広幅) SS400 | t ≤ 30mm H = 350~400 | t | KN0472 | | 物価資料 |
| H形鋼(細幅) SS400 | t ≤ 30mm H = 450~600 | t | KN0473 | | 物価資料 |
| H形鋼(広幅) SS400 | 125×125 | t | TZJ1120002 | | 物価資料 |
| H形鋼(広幅) SS400 | 250×250 | t | TZJ1120006 | | 物価資料 |
| H形鋼 規格エキストラ | SM400A t ≤ 38 | t | TZJ1054003 | | 物価資料 |
| H形鋼 規格エキストラ | SM490A t ≤ 50 | t | TZJ1054005 | | 物価資料 |
| H形鋼 規格エキストラ | SM490YA t ≤ 25 | t | TZJ1054007 | | 物価資料 |
| H形鋼 規格エキストラ | SMA400AW t ≤ 38 | t | TZJ1054014 | | 物価資料 |
| H形鋼 規格エキストラ | SMA490AW t ≤ 50 | t | TZJ1054016 | | 物価資料 |
| H形鋼(杭用) 200型(49.9kg/m) | 基礎価格 | t | TLC2110001 | | 物価資料 |
| H形鋼(杭用) 250型(71.8kg/m) | 基礎価格 | t | TLC2112001 | | 物価資料 |
| H形鋼(杭用) 300型(93kg/m) | 基礎価格 | t | TLC2114001 | | 物価資料 |
| H形鋼(杭用) 350型(135kg/m) | 基礎価格 | t | TLC2116001 | | 物価資料 |
| H形鋼(杭用) 400型(172kg/m) | 基礎価格 | t | TLC2118001 | | 物価資料 |

1. エキストラが必要な場合は別途加算のこと。

(4) 等辺山形鋼

| 名 称 | 規 格 | 単位 | コード | 単 価 | |
|-----------------|---------|----|------------|-----|------|
| | | | | 本 土 | 佐 渡 |
| 等辺山形鋼(小型) SS400 | 3×25×25 | t | KN0205 | | 物価資料 |
| 等辺山形鋼(小型) SS400 | 3×30×30 | t | KN0206 | | 物価資料 |
| 等辺山形鋼(小形) SS400 | 3×40×40 | t | TZJ1130001 | | 物価資料 |
| 等辺山形鋼(小形) SS400 | 5×40×40 | t | TZJ1130002 | | 物価資料 |
| 等辺山形鋼(中形) SS400 | 4×50×50 | t | TZJ1130003 | | 物価資料 |
| 等辺山形鋼(中形) SS400 | 6×50×50 | t | TZJ1130004 | | 物価資料 |
| 等辺山形鋼(中形) SS400 | 6×65×65 | t | TZJ1130005 | | 物価資料 |
| 等辺山形鋼(中形) SS400 | 8×65×65 | t | TZJ1130006 | | 物価資料 |

1. エキストラが必要な場合は別途加算のこと。

| 名 称 | 規 格 | 単位 | コード | 単 価 | |
|-----------------|------------|----|------------|------|-----|
| | | | | 本 土 | 佐 渡 |
| 等辺山形鋼(中形) SS400 | 6×75×75 | t | TZJ1130007 | 物価資料 | |
| 等辺山形鋼(中形) SS400 | 9×75×75 | t | TZJ1130008 | 物価資料 | |
| 等辺山形鋼(中形) SS400 | 12×75×75 | t | TZJ1130009 | 物価資料 | |
| 等辺山形鋼(中形) SS400 | 7×90×90 | t | TZJ1130010 | 物価資料 | |
| 等辺山形鋼(中形) SS400 | 10×90×90 | t | TZJ1130011 | 物価資料 | |
| 等辺山形鋼(中形) SS400 | 13×90×90 | t | TZJ1130012 | 物価資料 | |
| 等辺山形鋼(中形) SS400 | 7×100×100 | t | TZJ1130013 | 物価資料 | |
| 等辺山形鋼(中形) SS400 | 10×100×100 | t | TZJ1130014 | 物価資料 | |
| 等辺山形鋼(中形) SS400 | 13×100×100 | t | TZJ1130015 | 物価資料 | |
| 等辺山形鋼(大形) SS400 | 9×130×130 | t | TZJ1130016 | 物価資料 | |
| 等辺山形鋼(大形) SS400 | 12×130×130 | t | TZJ1130017 | 物価資料 | |
| 等辺山形鋼(大形) SS400 | 15×130×130 | t | TZJ1130018 | 物価資料 | |
| 等辺山形鋼(大形) SS400 | 15×150×150 | t | TZJ1130020 | 物価資料 | |
| 等辺山形鋼(大形) (販売) | 無規格 250 | t | TZJ1012004 | 物価資料 | |

1. エキストラが必要な場合は別途加算のこと。

(5) 不等辺山形鋼

| 名 称 | 規 格 | 単位 | コード | 単 価 | |
|--------------|-----------------|----|--------|------|-----|
| | | | | 本 土 | 佐 渡 |
| 不等辺山形鋼 SS400 | 90×75×9 | t | KN0382 | 物価資料 | |
| 不等辺山形鋼 SS400 | 100×75×7~10 | t | KN0383 | 物価資料 | |
| 不等辺山形鋼 SS400 | 125×75×7~13 | t | KN0384 | 物価資料 | |
| 不等辺山形鋼 SS400 | 125×90×10~13 | t | KN0385 | 物価資料 | |
| 不等辺山形鋼 SS400 | 150×90~100×9~15 | t | KN0386 | 物価資料 | |

1. エキストラが必要な場合は別途加算のこと。

(6) みぞ形鋼

| 名 称 | 規 格 | 単位 | コード | 単 価 | |
|---------------|------------|----|------------|------|-----|
| | | | | 本 土 | 佐 渡 |
| 溝形鋼(大形) (販売) | 無規格 300 | t | TZJ1014001 | 物価資料 | |
| 溝形鋼(大形) (販売) | 無規格 380 | t | TZJ1014002 | 物価資料 | |
| 溝形鋼(大型) SS400 | 9×300×90 | t | KN0409 | 物価資料 | |
| 溝形鋼(中形) SS400 | 5×75×40 | t | TZJ1150001 | 物価資料 | |
| 溝形鋼(中形) SS400 | 5×100×50 | t | TZJ1150002 | 物価資料 | |
| 溝形鋼(大形) SS400 | 6×125×65 | t | TZJ1150003 | 物価資料 | |
| 溝形鋼(大形) SS400 | 6.5×150×75 | t | TZJ1150004 | 物価資料 | |
| 溝形鋼(大形) SS400 | 9×150×75 | t | TZJ1150005 | 物価資料 | |
| 溝形鋼(大形) SS400 | 7×180×75 | t | TZJ1150006 | 物価資料 | |
| 溝形鋼(大形) SS400 | 7.5×200×80 | t | TZJ1150007 | 物価資料 | |
| 溝形鋼(大形) SS400 | 8×200×90 | t | TZJ1150008 | 物価資料 | |
| 溝形鋼(大形) SS400 | 9×250×90 | t | TZJ1150009 | 物価資料 | |
| 溝形鋼(大型) SS400 | 11×250×90 | t | KN0408 | 物価資料 | |

1. エキストラが必要な場合は別途加算のこと。

(7) I形鋼

| 名 称 | 規 格 | 単位 | コード | 単 価 | |
|---------------|-------------|----|------------|------|-----|
| | | | | 本 土 | 佐 渡 |
| I形鋼(大形) (販売) | 無規格 200 | t | TZJ1016001 | 物価資料 | |
| I形鋼(大形) (販売) | 無規格 250以上 | t | TZJ1016002 | 物価資料 | |
| I形鋼(大型) SS400 | 5.5×150×75 | t | KN0434 | 物価資料 | |
| I形鋼(大型) SS400 | 7×200×100 | t | KN0435 | 物価資料 | |
| I形鋼(大型) SS400 | 7.5×250×125 | t | KN0436 | 物価資料 | |
| I形鋼(大型) SS400 | 300×150 | t | KN0437 | 物価資料 | |

1. エキストラが必要な場合は別途加算のこと。

(8) 縞鋼板

| 名 称 | 規 格 | 単位 | コード | 単 価 | |
|------|---------------|----|-------|--------|--------|
| | | | | 本 土 | 佐 渡 |
| 縞鋼板蓋 | S1型 B600×L600 | 枚 | T3310 | 19,500 | 20,400 |
| 縞鋼板蓋 | S1型 B700×L700 | 枚 | T3311 | 26,000 | 27,300 |

1. T3310~T3320は新潟県土木部標準設計図集用の縞鋼板蓋である。
2. T3310~T3320の規格は蓋の規格であり、使用にあたっては標準設計図集を参照のこと。

| 名 称 | 規 格 | 単位 | コード | 単 価 | |
|---------------------|------------------|----|--------|---------|---------|
| | | | | 本 土 | 佐 渡 |
| 縞鋼板蓋 | S2型 B400×L800 | 枚 | T3312 | 28,900 | 30,300 |
| 縞鋼板蓋 | S2型 B450×L900 | 枚 | T3313 | 36,600 | 38,400 |
| 縞鋼板蓋 | S2型 B500×L1000 | 枚 | T3314 | 45,200 | 47,400 |
| 縞鋼板蓋 | S2型 B550×L1100 | 枚 | T3315 | 54,600 | 57,300 |
| 縞鋼板蓋 | S2型 B600×L1200 | 枚 | T3316 | 65,000 | 68,200 |
| 縞鋼板蓋 | S2型 B650×L1300 | 枚 | T3317 | 76,300 | 80,100 |
| 縞鋼板蓋 | S2型 B700×L1400 | 枚 | T3318 | 88,500 | 92,900 |
| 縞鋼板蓋 | S2型 B750×L1500 | 枚 | T3319 | 101,000 | 106,000 |
| 縞鋼板蓋 | S2型 B800×L1600 | 枚 | T3320 | 115,000 | 120,000 |
| 縞鋼板蓋 重量10kg未満 | 錆止2回、取手、ズリ止含 | 枚 | TND098 | 6,390 | 6,720 |
| 縞鋼板蓋 重量10以上20kg未満 | 錆止2回、取手、ズリ止含 | 枚 | TND099 | 16,000 | 16,800 |
| 縞鋼板蓋 重量20以上30kg未満 | 錆止2回、取手、ズリ止含 | 枚 | TND100 | 26,700 | 28,000 |
| 縞鋼板蓋 重量30以上40kg未満 | 錆止2回、取手、ズリ止含 | 枚 | TND101 | 37,400 | 39,200 |
| 縞鋼板蓋 重量40以上50kg未満 | 錆止2回、取手、ズリ止含 | 枚 | TND102 | 48,100 | 50,400 |
| 縞鋼板蓋 重量50以上60kg未満 | 錆止2回、取手、ズリ止含 | 枚 | TND103 | 58,800 | 61,600 |
| 縞鋼板蓋 重量60以上70kg未満 | 錆止2回、取手、ズリ止含 | 枚 | TND104 | 69,500 | 72,900 |
| 縞鋼板蓋 重量70以上80kg未満 | 錆止2回、取手、ズリ止含 | 枚 | TND105 | 80,200 | 84,100 |
| 縞鋼板蓋 重量80以上90kg未満 | 錆止2回、取手、ズリ止含 | 枚 | TND106 | 90,900 | 95,300 |
| 縞鋼板蓋 重量90以上100kg未満 | 錆止2回、取手、ズリ止含 | 枚 | TND107 | 102,000 | 106,000 |
| 縞鋼板蓋 重量100以上110kg未満 | 錆止2回、取手、ズリ止含 | 枚 | TND108 | 112,000 | 118,000 |
| 縞鋼板蓋 重量110以上120kg未満 | 錆止2回、取手、ズリ止含 | 枚 | TND109 | 123,000 | 129,000 |
| 縞鋼板蓋 | B500×L500×t4.5mm | 枚 | TND111 | 21,600 | 22,600 |
| 縞鋼板蓋 | B700×L600×t4.5mm | 枚 | TND112 | 28,000 | 29,400 |

1. T3310～T3320は新潟県土木部標準設計図集用の縞鋼板蓋である。
2. T3310～T3320の規格は蓋の規格であり、使用にあたっては標準設計図集を参照のこと。

(9) 軽量鋼矢板

| 名 称 | 規 格 | 単位 | コード | 単 価 | |
|----------------------|------|----|------------|------|---------|
| | | | | 本 土 | 佐 渡 |
| 鋼矢板(軽量矢板) 軽量型(2型,3型) | 基礎価格 | t | TLC2030001 | 物価資料 | 242,000 |

1. エキストラが必要な場合は別途加算のこと。

(10) 普通鋼板

| 名 称 | 規 格 | 単位 | コード | 単 価 | |
|--------|-------------|----|------------|------|-----|
| | | | | 本 土 | 佐 渡 |
| 鋼板(厚板) | 無規格 t=9 | t | TZJ1200004 | 物価資料 | |
| 鋼板(厚板) | 無規格 12≦t≦25 | t | TZJ1200005 | 物価資料 | |

(11) 一般構造用炭素鋼鋼管

| 名 称 | 規 格 | 単位 | コード | 単 価 | |
|------------|--------------------------|----|------------|------|-----|
| | | | | 本 土 | 佐 渡 |
| 一般構造用炭素鋼鋼管 | STK400 外径21.7mm～27.2mm | t | KN0543 | 物価資料 | |
| 一般構造用炭素鋼鋼管 | STK400 外径34mm | t | KN0544 | 物価資料 | |
| 一般構造用炭素鋼鋼管 | STK400 外径42.7mm～89.1mm | t | KN0545 | 物価資料 | |
| 一般構造用炭素鋼鋼管 | STK400 外径60.5mm×2.3mm | t | TZJ1210007 | 物価資料 | |
| 一般構造用炭素鋼鋼管 | STK400 外径101.6mm～139.8mm | t | KN0546 | 物価資料 | |
| 一般構造用炭素鋼鋼管 | STK400 外径165.2mm～267.4mm | t | KN0547 | 物価資料 | |
| 一般構造用炭素鋼鋼管 | STK400 外径318.5mm～406.4mm | t | KN0548 | 物価資料 | |

(12) 一般構造用角形鋼管

| 名 称 | 規 格 | 単位 | コード | 単 価 | |
|-------------------|-------------|----|--------|------|-----|
| | | | | 本 土 | 佐 渡 |
| 構造用角形鋼管 (STKR400) | 100×50×2.3 | t | KN0559 | 物価資料 | |
| 構造用角形鋼管 (STKR400) | 100×100×2.3 | t | KN0560 | 物価資料 | |

(13) ステンレス鋼

| 名 称 | 規 格 | 単位 | コード | 単 価 | |
|---------|----------------|----|--------|------|-----|
| | | | | 本 土 | 佐 渡 |
| ステンレス鋼板 | SUS304 t=2mm | t | KN0606 | 物価資料 | |
| ステンレス鋼板 | SUS304 t=3～6mm | t | KN0597 | 物価資料 | |
| ステンレス鋼板 | SUS304 t=7mm | t | KN0598 | 物価資料 | |
| ステンレス鋼板 | SUS304 t=8～9mm | t | KN0599 | 物価資料 | |

| 名 称 | 規 格 | 単位 | コード | 単 価 | |
|-------------|--------------------|----|------------|-----------|------|
| | | | | 本 土 | 佐 渡 |
| ステンレス鋼板 | SUS304 t=10~14mm | t | KN0607 | | 物価資料 |
| ステンレス鋼板 | SUS304 t=15~22mm | t | KN0600 | | 物価資料 |
| ステンレス鋼板 | SUS304 t=24~25mm | t | KN0608 | | 物価資料 |
| ステンレス鋼板 | SUS304 t=26~40mm | t | KN0601 | | 物価資料 |
| ステンレス鋼板 | SUS304 t=42~50mm | t | KN0602 | | 物価資料 |
| ステンレス鋼板 | SUS304 t=51~60mm | t | KN0609 | 769,000 | |
| ステンレス鋼板 | SUS316 t=2mm | t | KN0603 | 870,000 | |
| ステンレス鋼板 | SUS316 t=3~6mm | t | KN0604 | | 物価資料 |
| ステンレス鋼板 | SUS316 t=7~14mm | t | KN0605 | | 物価資料 |
| 冷間圧延ステンレス鋼板 | SUS304 t=1 | kg | TZJ1220001 | | 物価資料 |
| 冷間圧延ステンレス鋼板 | SUS304 2≤t≤3 | kg | TZJ1220002 | | 物価資料 |
| ステンレス丸棒 | SUS304 径10.0 | kg | TZJ1224001 | | 物価資料 |
| ステンレス丸棒 | SUS304 径13.0 | kg | TZJ1224002 | | 物価資料 |
| ステンレス丸棒 | SUS304 径16.0 | kg | TZJ1224003 | | 物価資料 |
| ステンレス丸棒 | SUS304 径20.0 | kg | TZJ1224004 | | 物価資料 |
| ステンレス丸棒 | SUS304 径22 | kg | TZJ1224005 | | 物価資料 |
| ステンレス丸棒 | SUS304 径25~100 | kg | TZJ1224006 | | 物価資料 |
| ステンレス棒鋼 | SUS304 D=24mm以下 | t | KN0616 | | 物価資料 |
| ステンレス棒鋼 | SUS304 D=25~100mm | t | KN0617 | | 物価資料 |
| ステンレス棒鋼 | SUS304 D=110~150mm | t | KN0618 | | 物価資料 |
| ステンレス等辺山形鋼 | SUS304 30×3 | t | KN0625 | | 物価資料 |
| ステンレス等辺山形鋼 | SUS304 50×4 | t | KN0626 | | 物価資料 |
| ステンレス等辺山形鋼 | SUS304 65×6 | t | KN0627 | | 物価資料 |
| ステンレス等辺山形鋼 | SUS304 75×6 | t | KN0628 | | 物価資料 |
| ステンレス等辺山形鋼 | SUS304 75×9 | t | KN0629 | | 物価資料 |
| ステンレス溝形鋼 | SUS304 75×40mm | t | KN0643 | 1,050,000 | |
| ステンレス溝形鋼 | SUS304 100×50mm | t | KN0644 | | 物価資料 |
| ステンレス溝形鋼 | SUS304 125×65mm | t | KN0645 | 1,050,000 | |
| ステンレス溝形鋼 | SUS304 200×80~90mm | t | KN0647 | 1,050,000 | |
| ステンレス溝形鋼 | SUS304 200×100mm | t | KN0650 | 1,050,000 | |
| ステンレス溝形鋼 | SUS304 250×90mm | t | KN0648 | 1,170,000 | |
| ステンレス溝形鋼 | SUS304 300×90mm | t | KN0649 | 1,170,000 | |
| ステンレス溝形鋼 | SUS304 150×75mm | t | KN0646 | | 物価資料 |
| ステンレス平鋼 | SUS304 6×32~75 | t | KN0658 | | 物価資料 |
| ステンレス平鋼 | SUS304 9×38~75 | t | KN0659 | | 物価資料 |
| ステンレス平鋼 | SUS304 9×100 | t | KNN611 | 960,000 | |

(14) 特殊鋼

| 名 称 | 規 格 | 単位 | コード | 単 価 | |
|----------------|------------|----|--------|-----|------|
| | | | | 本 土 | 佐 渡 |
| 機械構造用炭素鋼鋼材S30C | D=150mm 以下 | t | KN0672 | | 物価資料 |
| 機械構造用炭素鋼鋼材S35C | D=150mm 以下 | t | KN0673 | | 物価資料 |
| 機械構造用炭素鋼鋼材S40C | D=150mm 以下 | t | KN0674 | | 物価資料 |
| 機械構造用炭素鋼鋼材S45C | D=150mm 以下 | t | KN0675 | | 物価資料 |

(15) 特殊鋼 (ポンプ関係)

| 名 称 | 規 格 | 単位 | コード | 単 価 | |
|------------|-------------------------|----|--------|-----------|-----|
| | | | | 本 土 | 佐 渡 |
| ケーシングねずみ鋳鉄 | FC250 軸流 500mm~900mm | t | KN0831 | 838,000 | |
| ケーシングねずみ鋳鉄 | FC250 軸流 1000mm~2000mm | t | KN0832 | 873,000 | |
| ケーシングねずみ鋳鉄 | FC250 斜流 500mm~900mm | t | KN0833 | 862,000 | |
| ケーシングねずみ鋳鉄 | FC250 斜流 1000mm以上 | t | KN0834 | 898,000 | |
| ケーシングねずみ鋳鉄 | FC250 両吸込渦巻 600mm~900mm | t | KN0835 | 990,000 | |
| ポンプ羽根車 | FC250 ねずみ鋳鉄 | t | KN0856 | 885,000 | |
| ポンプ羽根車 | FCD400 ダクタイル鋳鉄 | t | KN0857 | 1,120,000 | |
| ポンプ羽根車 | FCD450 ダクタイル鋳鉄 | t | KN0858 | 1,120,000 | |
| ポンプ羽根車 | FCD500 ダクタイル鋳鉄 | t | KN0859 | 1,120,000 | |
| ポンプ羽根車 | SCS1 ステンレス鋳鋼 | t | KN0860 | 4,690,000 | |
| ポンプ羽根車 | SCS2 ステンレス鋳鋼 | t | KN0861 | 4,690,000 | |
| ポンプ羽根車 | SCS12 ステンレス鋳鋼 | t | KN0862 | 5,180,000 | |
| ポンプ羽根車 | SCS13 ステンレス鋳鋼 | t | KN0863 | 5,180,000 | |
| ポンプ羽根車 | CAC402 青銅鋳物 | t | KN0864 | 3,100,000 | |

| 名 称 | 規 格 | 単位 | コード | 単 価 | |
|--------|------------------|----|--------|-----------|-----|
| | | | | 本 土 | 佐 渡 |
| ポンプ羽根車 | CAC403 青銅鋳物 | t | KN0865 | 3,100,000 | |
| ポンプ羽根車 | CAC406 青銅鋳物 | t | KN0866 | 3,100,000 | |
| ポンプ羽根車 | SC410 炭素鋼鋳鋼 | t | KN0867 | 3,440,000 | |
| ポンプ羽根車 | SC450 炭素鋼鋳鋼 | t | KN0868 | 3,440,000 | |
| ポンプ主軸 | S30C 炭素鋼 | t | KN0875 | 189,000 | |
| ポンプ主軸 | S35C 炭素鋼 | t | KN0876 | 189,000 | |
| ポンプ主軸 | S45C 炭素鋼 | t | KN0877 | 189,000 | |
| ポンプ主軸 | SUS304 ステンレス棒鋼 | t | KN0878 | 1,090,000 | |
| ポンプ主軸 | SUS316 ステンレス棒鋼 | t | KN0879 | 1,480,000 | |
| ポンプ主軸 | SUS403 ステンレス棒鋼 | t | KN0880 | 664,000 | |
| ポンプ主軸 | SUS420J1 ステンレス棒鋼 | t | KN0881 | 628,000 | |
| ポンプ主軸 | SUS420J2 ステンレス棒鋼 | t | KN0882 | 628,000 | |

(16) 機械式鉄筋定着加工費

| 名 称 | 規 格 | 単位 | コード | 単 価 | |
|------------|--------------|----|-------|------|-------|
| | | | | 本 土 | 佐 渡 |
| 機械式鉄筋定着加工費 | D13 2m以下 | 箇所 | T9750 | 物価資料 | 285 |
| 機械式鉄筋定着加工費 | D13 2m超～4m以下 | 箇所 | T9751 | 物価資料 | 345 |
| 機械式鉄筋定着加工費 | D13 4m超～6m以下 | 箇所 | T9752 | 物価資料 | 415 |
| 機械式鉄筋定着加工費 | D16 2m以下 | 箇所 | T9753 | 物価資料 | 325 |
| 機械式鉄筋定着加工費 | D16 2m超～4m以下 | 箇所 | T9754 | 物価資料 | 405 |
| 機械式鉄筋定着加工費 | D16 4m超～6m以下 | 箇所 | T9755 | 物価資料 | 485 |
| 機械式鉄筋定着加工費 | D19 2m以下 | 箇所 | T9756 | 物価資料 | 390 |
| 機械式鉄筋定着加工費 | D19 2m超～4m以下 | 箇所 | T9757 | 物価資料 | 490 |
| 機械式鉄筋定着加工費 | D19 4m超～6m以下 | 箇所 | T9758 | 物価資料 | 590 |
| 機械式鉄筋定着加工費 | D22 2m以下 | 箇所 | T9759 | 物価資料 | 470 |
| 機械式鉄筋定着加工費 | D22 2m超～4m以下 | 箇所 | T9760 | 物価資料 | 590 |
| 機械式鉄筋定着加工費 | D22 4m超～6m以下 | 箇所 | T9761 | 物価資料 | 710 |
| 機械式鉄筋定着加工費 | D25 2m以下 | 箇所 | T9762 | 物価資料 | 570 |
| 機械式鉄筋定着加工費 | D25 2m超～4m以下 | 箇所 | T9763 | 物価資料 | 715 |
| 機械式鉄筋定着加工費 | D25 4m超～6m以下 | 箇所 | T9764 | 物価資料 | 865 |
| 機械式鉄筋定着加工費 | D29 2m以下 | 箇所 | T9765 | 物価資料 | 660 |
| 機械式鉄筋定着加工費 | D29 2m超～4m以下 | 箇所 | T9766 | 物価資料 | 880 |
| 機械式鉄筋定着加工費 | D29 4m超～6m以下 | 箇所 | T9767 | 物価資料 | 1,070 |
| 機械式鉄筋定着加工費 | D32 2m以下 | 箇所 | T9768 | 物価資料 | 820 |
| 機械式鉄筋定着加工費 | D32 2m超～4m以下 | 箇所 | T9769 | 物価資料 | 1,070 |
| 機械式鉄筋定着加工費 | D32 4m超～6m以下 | 箇所 | T9770 | 物価資料 | 1,300 |
| 機械式鉄筋定着加工費 | D35 2m以下 | 箇所 | T9771 | 物価資料 | 1,020 |
| 機械式鉄筋定着加工費 | D35 2m超～4m以下 | 箇所 | T9772 | 物価資料 | 1,300 |
| 機械式鉄筋定着加工費 | D35 4m超～6m以下 | 箇所 | T9773 | 物価資料 | 1,610 |
| 機械式鉄筋定着加工費 | D38 2m以下 | 箇所 | T9774 | 物価資料 | 1,270 |
| 機械式鉄筋定着加工費 | D38 2m超～4m以下 | 箇所 | T9775 | 物価資料 | 1,570 |
| 機械式鉄筋定着加工費 | D38 4m超～6m以下 | 箇所 | T9776 | 物価資料 | 1,960 |
| 機械式鉄筋定着加工費 | D41 2m以下 | 箇所 | T9777 | 物価資料 | 1,440 |
| 機械式鉄筋定着加工費 | D41 2m超～4m以下 | 箇所 | T9778 | 物価資料 | 1,890 |
| 機械式鉄筋定着加工費 | D41 4m超～6m以下 | 箇所 | T9779 | 物価資料 | 2,300 |
| 機械式鉄筋定着加工費 | D51 2m以下 | 箇所 | T9780 | 物価資料 | 2,170 |
| 機械式鉄筋定着加工費 | D51 2m超～4m以下 | 箇所 | T9781 | 物価資料 | 2,850 |
| 機械式鉄筋定着加工費 | D51 4m超～6m以下 | 箇所 | T9782 | 物価資料 | 3,460 |

1. 機械式鉄筋定着工法については、Head-bar工法及びTヘッド工法を対象としている。

(17) 異形鉄筋用機械式継手

| 名 称 | 規 格 | 単位 | コード | 単 価 | |
|-------------|-----|----|-------|------|-------|
| | | | | 本 土 | 佐 渡 |
| ねじ節鉄筋継手(A級) | D13 | 組 | T9783 | 物価資料 | 1,030 |
| ねじ節鉄筋継手(A級) | D16 | 組 | T9784 | 物価資料 | 1,110 |
| ねじ節鉄筋継手(A級) | D19 | 組 | T9785 | 物価資料 | 1,300 |
| ねじ節鉄筋継手(A級) | D22 | 組 | T9786 | 物価資料 | 1,300 |
| ねじ節鉄筋継手(A級) | D25 | 組 | T9787 | 物価資料 | 1,440 |
| ねじ節鉄筋継手(A級) | D29 | 組 | T9788 | 物価資料 | 1,920 |
| ねじ節鉄筋継手(A級) | D32 | 組 | T9789 | 物価資料 | 2,390 |
| ねじ節鉄筋継手(A級) | D35 | 組 | T9790 | 物価資料 | 3,330 |

| 名 称 | 規 格 | 単 位 | コード | 単 価 | |
|-------------|-----|-----|-------|------|-------|
| | | | | 本 土 | 佐 渡 |
| ねじ節鉄筋継手(A級) | D38 | 組 | T9791 | 物価資料 | 4,450 |
| ねじ節鉄筋継手(A級) | D41 | 組 | T9792 | 物価資料 | 5,880 |
| ねじ節鉄筋継手(A級) | D51 | 組 | T9793 | 物価資料 | 8,710 |

9-3 共通資材 (鋼材二次製品)

(1) 線材製品

| 名 称 | 規 格 | 単 位 | コード | 単 価 | |
|-----------|------------|-----|------------|------|-----|
| | | | | 本 土 | 佐 渡 |
| 普通鉄線 | #8 4.0mm | kg | TN4181 | 物価資料 | 185 |
| 亜鉛引鉄線 | #84.0mm | kg | T3400 | 物価資料 | 267 |
| 亜鉛引鉄線 | #10 3.2mm | kg | T3401 | 物価資料 | 276 |
| 鉄線 | 亜鉛引 #12 | kg | TZJ1310001 | 物価資料 | 281 |
| 亜鉛引鉄線 | #16 1.6mm | kg | TR4874 | 物価資料 | 300 |
| 亜鉛引鉄線 | #18 1.2mm | kg | T3402 | 物価資料 | 327 |
| 亜鉛引鉄線 | #20 0.9mm | kg | T3403 | 物価資料 | 342 |
| 亜鉛めっき鋼より線 | 1種A級 38mm2 | kg | KNA898 | 物価資料 | |
| 亜鉛メッキ鋼より線 | 2種A級 22mm2 | kg | TVJ1127002 | 物価資料 | |
| なまし鉄線 | #8 径4.0 | kg | TZJ1312001 | 物価資料 | 198 |
| なまし鉄線 | #10 径3.2 | kg | TZJ1312002 | 物価資料 | 200 |

(2) 特殊くぎ

| 名 称 | 規 格 | 単 位 | コード | 単 価 | |
|------|------------|-----|------------|------|-----|
| | | | | 本 土 | 佐 渡 |
| 鉄丸くぎ | N75 #10×75 | kg | TZJ1330007 | 物価資料 | 206 |
| 鉄丸くぎ | N90 #9×90 | kg | TN4214 | 物価資料 | 203 |

(3) ワイヤロープ - J I S G 3 5 2 5 -

| 名 称 | 規 格 | 単 位 | コード | 単 価 | |
|------------------|------------|-----|------------|------|-------|
| | | | | 本 土 | 佐 渡 |
| ワイヤロープ(O/O) | 6×19 径10 | m | TZJ1350066 | 物価資料 | 339 |
| ワイヤ-3号品 O/O A種 | φ12mm 6×19 | m | T4921 | 物価資料 | 445 |
| ワイヤ-3号品 O/O A種 | φ14mm 6×19 | m | T4922 | 物価資料 | 544 |
| ワイヤ-3号品 O/O A種 | φ16mm 6×19 | m | T4923 | 物価資料 | 671 |
| ワイヤ-3号品 O/O A種 | φ18mm 6×19 | m | T4924 | 物価資料 | 818 |
| ワイヤ-3号品 O/O A種 | φ20mm 6×19 | m | T4937 | 物価資料 | 979 |
| ワイヤ-1号品 C/L A種 | φ20mm 6×7 | m | T4925 | 物価資料 | 883 |
| ワイヤ-1号品 C/L A種 | φ22mm 6×7 | m | T4926 | 物価資料 | 1,040 |
| ワイヤ-1号品 C/L A種 | φ24mm 6×7 | m | T4927 | 物価資料 | 1,240 |
| ワイヤ-1号品 C/L A種 | φ26mm 6×7 | m | T4929 | 物価資料 | 1,460 |
| ワイヤ-1号品 C/L A種 | φ28mm 6×7 | m | T4930 | 物価資料 | 1,720 |
| ワイヤロープ(4号品 6×24) | 径6 A種 | m | TZJ1350001 | 物価資料 | 240 |
| ワイヤロープ(4号品 6×24) | 径9 A種 | m | TZJ1350003 | 物価資料 | 302 |
| ワイヤロープ(4号品 6×24) | 径12 A種 | m | TZJ1350005 | 物価資料 | 428 |
| ワイヤロープ(4号品 6×24) | 径16 A種 | m | TZJ1350007 | 物価資料 | 648 |
| ワイヤークリップ(鋳製) | φ12mm | 個 | TN5387 | 物価資料 | * |

(4) 溶接金網 - J I S G 3 5 5 1 -

| 名 称 | 規 格 | 単 位 | コード | 単 価 | |
|-------------|---------------|-----|------------|------|-----|
| | | | | 本 土 | 佐 渡 |
| 溶接金網 | 4.0×150×150mm | m2 | T3485 | 物価資料 | 290 |
| 溶接金網(G3551) | 径5.0×150×150 | m2 | TZJ1450007 | 物価資料 | 357 |
| 溶接金網(G3551) | 径6.0×150×150 | m2 | TZJ1450009 | 物価資料 | 511 |

(5) 異形鉄筋金網

| 名 称 | 規 格 | 単 位 | コード | 単 価 | |
|-------------|-------------|-----|------------|------|---------|
| | | | | 本 土 | 佐 渡 |
| 鉄筋金網(SD295) | D6×150×150 | m2 | TZJ1452002 | 物価資料 | 573 |
| 鉄筋金網(SD295) | D13×100×250 | t | TZJ1452005 | 物価資料 | 167,000 |

(6) ひし形金網 - J I S G 3 5 5 2 -

| 名 称 | 規 格 | 単 位 | コード | 単 価 | |
|-------------|---------------|----------------|------------|------|-----|
| | | | | 本 土 | 佐 渡 |
| ひし形金網(亜鉛引き) | 径2.0 網目52(50) | m ² | TZJ1454001 | 物価資料 | |

(7) きつ甲金網

| 名 称 | 規 格 | 単 位 | コード | 単 価 | |
|---------|------------|----------------|-------|------|-----|
| | | | | 本 土 | 佐 渡 |
| 亜鉛引亀甲金網 | 1.6mm×26mm | m ² | T3488 | 物価資料 | 819 |

(8) エキスパンドメタル

| 名 称 | 規 格 | 単 位 | コード | 単 価 | |
|------------------|----------|----------------|--------|------|-------|
| | | | | 本 土 | 佐 渡 |
| エキスパンドメタル(亜鉛メッキ) | JIS XS43 | m ² | TR5065 | 物価資料 | 3,190 |

(9) 摩擦接合用高力ボルト

| 名 称 | 規 格 | 単 位 | コード | 単 価 | |
|----------------|-----------------|-----|------------|---------|-----|
| | | | | 本 土 | 佐 渡 |
| 高力ボルト F10T M20 | JIS B1186(現場渡し) | t | T7382 | 410,000 | |
| 摩擦接合用高力ボルト(六角) | F10T M20×60 | 組 | TZJ1370004 | 物価資料 | |
| 摩擦接合用高力ボルト(六角) | F10T M20×65 | 組 | TZJ1370005 | 物価資料 | |
| 摩擦接合用高力ボルト(六角) | F10T M20×70 | 組 | TZJ1370006 | 物価資料 | |
| 摩擦接合用高力ボルト(六角) | F10T M20×75 | 組 | TZJ1370007 | 物価資料 | |
| 摩擦接合用高力ボルト(六角) | F10T M20×80 | 組 | TZJ1370008 | 物価資料 | |
| 高力ボルト F10T M22 | JIS B1186(現場渡し) | t | T7383 | 410,000 | |
| 摩擦接合用高力ボルト(六角) | F10T M22×50 | 組 | TZJ1370009 | 物価資料 | |
| 摩擦接合用高力ボルト(六角) | F10T M22×55 | 組 | TZJ1370010 | 物価資料 | |
| 摩擦接合用高力ボルト(六角) | F10T M22×60 | 組 | TZJ1370011 | 物価資料 | |
| 摩擦接合用高力ボルト(六角) | F10T M22×65 | 組 | TZJ1370012 | 物価資料 | |
| 摩擦接合用高力ボルト(六角) | F10T M22×70 | 組 | TZJ1370013 | 物価資料 | |
| 摩擦接合用高力ボルト(六角) | F10T M22×75 | 組 | TZJ1370014 | 物価資料 | |
| 摩擦接合用高力ボルト(六角) | F10T M22×80 | 組 | TZJ1370015 | 物価資料 | |
| 摩擦接合用高力ボルト(六角) | F10T M22×85 | 組 | TZJ1370016 | 物価資料 | |
| 摩擦接合用高力ボルト(六角) | F10T M22×90 | 組 | TZJ1370017 | 物価資料 | |
| 摩擦接合用高力ボルト(六角) | F10T M22×95 | 組 | TZJ1370018 | 物価資料 | |
| 摩擦接合用高力ボルト(六角) | F10T M22×100 | 組 | TZJ1370019 | 物価資料 | |
| 摩擦接合用高力ボルト(六角) | F10T M22×105 | 組 | TZJ1370020 | 物価資料 | |
| 摩擦接合用高力ボルト(六角) | F10T M22×110 | 組 | TZJ1370021 | 物価資料 | |
| 摩擦接合用高力ボルト(六角) | F10T M22×115 | 組 | TZJ1370022 | 物価資料 | |
| 摩擦接合用高力ボルト(六角) | F10T M22×120 | 組 | TZJ1370023 | 物価資料 | |
| 摩擦接合用高力ボルト(六角) | F10T M22×125 | 組 | TZJ1370024 | 物価資料 | |
| 摩擦接合用高力ボルト(六角) | F10T M22×130 | 組 | TZJ1370025 | 物価資料 | |
| 摩擦接合用高力ボルト(六角) | F10T M22×135 | 組 | TZJ1370026 | 物価資料 | |
| 摩擦接合用高力ボルト(六角) | F10T M22×140 | 組 | TZJ1370027 | 物価資料 | |
| 摩擦接合用高力ボルト(六角) | F10T M22×145 | 組 | TZJ1370028 | 物価資料 | |
| 摩擦接合用高力ボルト(六角) | F10T M22×150 | 組 | TZJ1370029 | 物価資料 | |
| 摩擦接合用高力ボルト(六角) | F10T M22×155 | 組 | TZJ1370030 | * | |
| 摩擦接合用高力ボルト(六角) | F10T M22×160 | 組 | TZJ1370031 | * | |
| 摩擦接合用高力ボルト(六角) | F10T M24×60 | 組 | TZJ1370032 | 物価資料 | |
| 摩擦接合用高力ボルト(六角) | F10T M24×65 | 組 | TZJ1370033 | 物価資料 | |
| 摩擦接合用高力ボルト(六角) | F10T M24×70 | 組 | TZJ1370034 | 物価資料 | |
| 摩擦接合用高力ボルト(六角) | F10T M24×75 | 組 | TZJ1370035 | 物価資料 | |
| 摩擦接合用高力ボルト(六角) | F10T M24×80 | 組 | TZJ1370036 | 物価資料 | |
| 摩擦接合用高力ボルト(六角) | F10T M24×85 | 組 | TZJ1370037 | 物価資料 | |
| 摩擦接合用高力ボルト(六角) | F10T M24×90 | 組 | TZJ1370038 | 物価資料 | |
| 摩擦接合用高力ボルト(六角) | F10T M24×95 | 組 | TZJ1370039 | 物価資料 | |
| 摩擦接合用高力ボルト(六角) | F10T M24×100 | 組 | TZJ1370040 | 物価資料 | |
| 摩擦接合用高力ボルト(六角) | F10T M24×105 | 組 | TZJ1370041 | 物価資料 | |
| 摩擦接合用高力ボルト(六角) | 耐候性F10TW M22×50 | 組 | TZJ1372001 | 物価資料 | |
| 摩擦接合用高力ボルト(六角) | 耐候性F10TW M22×55 | 組 | TZJ1372002 | 物価資料 | |
| 摩擦接合用高力ボルト(六角) | 耐候性F10TW M22×60 | 組 | TZJ1372003 | 物価資料 | |
| 摩擦接合用高力ボルト(六角) | 耐候性F10TW M22×65 | 組 | TZJ1372004 | 物価資料 | |
| 摩擦接合用高力ボルト(六角) | 耐候性F10TW M22×70 | 組 | TZJ1372005 | 物価資料 | |
| 摩擦接合用高力ボルト(六角) | 耐候性F10TW M22×75 | 組 | TZJ1372006 | 物価資料 | |

| 名 称 | 規 格 | 単位 | コード | 単 価 | |
|------------------|------------------|----|------------|-----|---------|
| | | | | 本 土 | 佐 渡 |
| 摩擦接合用高力ボルト(六角) | 耐候性F10TW M22×80 | 組 | TZJ1372007 | | 物価資料 |
| 摩擦接合用高力ボルト(六角) | 耐候性F10TW M22×85 | 組 | TZJ1372008 | | 物価資料 |
| 摩擦接合用高力ボルト(六角) | 耐候性F10TW M22×90 | 組 | TZJ1372009 | | 物価資料 |
| 摩擦接合用高力ボルト(六角) | 耐候性F10TW M22×95 | 組 | TZJ1372010 | | 物価資料 |
| 摩擦接合用高力ボルト(六角) | 耐候性F10TW M22×100 | 組 | TZJ1372011 | | 物価資料 |
| 摩擦接合用高力ボルト(六角) | 耐候性F10TW M22×105 | 組 | TZJ1372012 | | 物価資料 |
| 摩擦接合用高力ボルト(六角) | 耐候性F10TW M22×110 | 組 | TZJ1372013 | | 物価資料 |
| 摩擦接合用高力ボルト(六角) | 耐候性F10TW M22×115 | 組 | TZJ1372014 | | 物価資料 |
| 摩擦接合用高力ボルト(六角) | 耐候性F10TW M22×120 | 組 | TZJ1372015 | | 物価資料 |
| 摩擦接合用高力ボルト(六角) | 耐候性F10TW M22×125 | 組 | TZJ1372016 | | 物価資料 |
| 摩擦接合用高力ボルト(六角) | 耐候性F10TW M22×130 | 組 | TZJ1372017 | | 物価資料 |
| 摩擦接合用高力ボルト(六角) | 耐候性F10TW M22×135 | 組 | TZJ1372018 | | 物価資料 |
| 摩擦接合用高力ボルト(六角) | 耐候性F10TW M22×140 | 組 | TZJ1372019 | | 物価資料 |
| 摩擦接合用高力ボルト(六角) | 耐候性F10TW M22×145 | 組 | TZJ1372020 | | 物価資料 |
| 摩擦接合用高力ボルト(六角) | 耐候性F10TW M22×150 | 組 | TZJ1372021 | | 物価資料 |
| 摩擦接合用高力ボルト(六角) | 耐候性F10TW M22×155 | 組 | TZJ1372022 | * | |
| 摩擦接合用高力ボルト(六角) | 耐候性F10TW M22×160 | 組 | TZJ1372023 | * | |
| トルシアボルト | S10T M20 | t | T8270 | | 400,000 |
| 摩擦接合用高力ボルト(トルシア) | S10T M20×50 | 組 | TZJ1374001 | | 物価資料 |
| 摩擦接合用高力ボルト(トルシア) | S10T M20×55 | 組 | TZJ1374002 | | 物価資料 |
| 摩擦接合用高力ボルト(トルシア) | S10T M20×60 | 組 | TZJ1374003 | | 物価資料 |
| 摩擦接合用高力ボルト(トルシア) | S10T M20×65 | 組 | TZJ1374004 | | 物価資料 |
| 摩擦接合用高力ボルト(トルシア) | S10T M20×70 | 組 | TZJ1374005 | | 物価資料 |
| 摩擦接合用高力ボルト(トルシア) | S10T M20×75 | 組 | TZJ1374006 | | 物価資料 |
| トルシアボルト | S10T M22 | t | T8271 | | 400,000 |
| 摩擦接合用高力ボルト(トルシア) | S10T M22×50 | 組 | TZJ1374007 | | 物価資料 |
| 摩擦接合用高力ボルト(トルシア) | S10T M22×55 | 組 | TZJ1374008 | | 物価資料 |
| 摩擦接合用高力ボルト(トルシア) | S10T M22×60 | 組 | TZJ1374009 | | 物価資料 |
| 摩擦接合用高力ボルト(トルシア) | S10T M22×65 | 組 | TZJ1374010 | | 物価資料 |
| 摩擦接合用高力ボルト(トルシア) | S10T M22×70 | 組 | TZJ1374011 | | 物価資料 |
| 摩擦接合用高力ボルト(トルシア) | S10T M22×75 | 組 | TZJ1374012 | | 物価資料 |
| 摩擦接合用高力ボルト(トルシア) | S10T M22×80 | 組 | TZJ1374013 | | 物価資料 |
| 摩擦接合用高力ボルト(トルシア) | S10T M22×85 | 組 | TZJ1374014 | | 物価資料 |
| 摩擦接合用高力ボルト(トルシア) | S10T M22×90 | 組 | TZJ1374015 | | 物価資料 |
| 摩擦接合用高力ボルト(トルシア) | S10T M22×95 | 組 | TZJ1374016 | | 物価資料 |
| 摩擦接合用高力ボルト(トルシア) | S10T M22×100 | 組 | TZJ1374017 | | 物価資料 |
| 摩擦接合用高力ボルト(トルシア) | S10T M22×105 | 組 | TZJ1374018 | | 物価資料 |
| 摩擦接合用高力ボルト(トルシア) | S10T M22×110 | 組 | TZJ1374019 | | 物価資料 |
| 摩擦接合用高力ボルト(トルシア) | S10T M22×115 | 組 | TZJ1374020 | | 物価資料 |
| 摩擦接合用高力ボルト(トルシア) | S10T M22×120 | 組 | TZJ1374021 | | 物価資料 |
| 摩擦接合用高力ボルト(トルシア) | S10T M22×125 | 組 | TZJ1374022 | | 物価資料 |
| 摩擦接合用高力ボルト(トルシア) | S10T M22×130 | 組 | TZJ1374023 | | 物価資料 |
| 摩擦接合用高力ボルト(トルシア) | S10T M22×135 | 組 | TZJ1374024 | | 物価資料 |
| 摩擦接合用高力ボルト(トルシア) | S10T M22×140 | 組 | TZJ1374025 | | 物価資料 |
| 摩擦接合用高力ボルト(トルシア) | S10T M22×145 | 組 | TZJ1374026 | | 物価資料 |
| 摩擦接合用高力ボルト(トルシア) | S10T M22×150 | 組 | TZJ1374027 | * | |
| 摩擦接合用高力ボルト(トルシア) | S10T M22×155 | 組 | TZJ1374028 | * | |
| 摩擦接合用高力ボルト(トルシア) | S10T M22×160 | 組 | TZJ1374029 | * | |
| 摩擦接合用高力ボルト(トルシア) | S10T M24×80 | 組 | TZJ1374030 | | 物価資料 |
| 摩擦接合用高力ボルト(トルシア) | S10T M24×90 | 組 | TZJ1374031 | | 物価資料 |
| 摩擦接合用高力ボルト(トルシア) | S10T M24×100 | 組 | TZJ1374032 | | 物価資料 |
| 摩擦接合用高力ボルト(トルシア) | 耐候性S10TW M22×50 | 組 | TZJ1376001 | | 物価資料 |
| 摩擦接合用高力ボルト(トルシア) | 耐候性S10TW M22×55 | 組 | TZJ1376002 | | 物価資料 |
| 摩擦接合用高力ボルト(トルシア) | 耐候性S10TW M22×60 | 組 | TZJ1376003 | | 物価資料 |
| 摩擦接合用高力ボルト(トルシア) | 耐候性S10TW M22×65 | 組 | TZJ1376004 | | 物価資料 |
| 摩擦接合用高力ボルト(トルシア) | 耐候性S10TW M22×70 | 組 | TZJ1376005 | | 物価資料 |
| 摩擦接合用高力ボルト(トルシア) | 耐候性S10TW M22×75 | 組 | TZJ1376006 | | 物価資料 |
| 摩擦接合用高力ボルト(トルシア) | 耐候性S10TW M22×80 | 組 | TZJ1376007 | | 物価資料 |
| 摩擦接合用高力ボルト(トルシア) | 耐候性S10TW M22×85 | 組 | TZJ1376008 | | 物価資料 |
| 摩擦接合用高力ボルト(トルシア) | 耐候性S10TW M22×90 | 組 | TZJ1376009 | | 物価資料 |
| 摩擦接合用高力ボルト(トルシア) | 耐候性S10TW M22×95 | 組 | TZJ1376010 | | 物価資料 |
| 摩擦接合用高力ボルト(トルシア) | 耐候性S10TW M22×100 | 組 | TZJ1376011 | | 物価資料 |

| 名 称 | 規 格 | 単 位 | コード | 単 価 | |
|------------------|------------------|-----|------------|------|-----|
| | | | | 本 土 | 佐 渡 |
| 摩擦接合用高力ボルト(トルシア) | 耐候性S10TW M22×105 | 組 | TZJ1376012 | 物価資料 | |
| 摩擦接合用高力ボルト(トルシア) | 耐候性S10TW M22×110 | 組 | TZJ1376013 | 物価資料 | |
| 摩擦接合用高力ボルト(トルシア) | 耐候性S10TW M22×115 | 組 | TZJ1376014 | 物価資料 | |
| 摩擦接合用高力ボルト(トルシア) | 耐候性S10TW M22×120 | 組 | TZJ1376015 | 物価資料 | |
| 摩擦接合用高力ボルト(トルシア) | 耐候性S10TW M22×125 | 組 | TZJ1376016 | 物価資料 | |
| 摩擦接合用高力ボルト(トルシア) | 耐候性S10TW M22×130 | 組 | TZJ1376017 | 物価資料 | |
| 摩擦接合用高力ボルト(トルシア) | 耐候性S10TW M22×135 | 組 | TZJ1376018 | 物価資料 | |
| 摩擦接合用高力ボルト(トルシア) | 耐候性S10TW M22×140 | 組 | TZJ1376019 | 物価資料 | |
| 摩擦接合用高力ボルト(トルシア) | 耐候性S10TW M22×145 | 組 | TZJ1376020 | 物価資料 | |
| 摩擦接合用高力ボルト(トルシア) | 耐候性S10TW M22×150 | 組 | TZJ1376021 | * | |
| 摩擦接合用高力ボルト(トルシア) | 耐候性S10TW M22×155 | 組 | TZJ1376022 | * | |
| 摩擦接合用高力ボルト(トルシア) | 耐候性S10TW M22×160 | 組 | TZJ1376023 | * | |

(10) 六角ボルト

| 名 称 | 規 格 | 単 位 | コード | 単 価 | |
|-------------|-------------------------------|-----|------------|------|-----|
| | | | | 本 土 | 佐 渡 |
| ボルト | W1/2 L=240 | 本 | TZJ1404001 | 物価資料 | |
| 六角ボルト | 径M16 長 300mm(ナットなし)JISB1180 | 本 | TN4296 | 物価資料 | |
| ボルト | 長24cm 径13mm | 本 | T3415 | 73.4 | |
| ボルト(丸太階段工用) | M12 L=150mm(ナット 丸座金を含む) | 組 | TR5035 | 物価資料 | |
| ボルト(防風工用) | M12 L=210mm(ナット 丸座金を含む 電気メッキ) | 組 | TR5043 | 99.4 | |
| ボルト類 | | kg | T3601 | 265 | |

(11) コンクリートアンカー・プラグ

| 名 称 | 規 格 | 単 位 | コード | 単 価 | |
|---------|--------------------|-----|------------|------|-----|
| | | | | 本 土 | 佐 渡 |
| アンカーボルト | M8 | 個 | TZJ1392001 | 物価資料 | |
| アンカーボルト | M10 | 個 | TZJ1392002 | 物価資料 | |
| アンカーボルト | スリーブ打込み式 M12×100mm | 本 | TZJ1392003 | 物価資料 | |

(12) 塗装亜鉛めっき鋼板

| 名 称 | 規 格 | 単 位 | コード | 単 価 | |
|--------|--------|----------------|------------|------|-----|
| | | | | 本 土 | 佐 渡 |
| 着色亜鉛鉄板 | 厚0.4mm | m ² | TZJ7300052 | 物価資料 | |

(13) あと施工アンカー

| 名 称 | 規 格 | 単 位 | コード | 単 価 | |
|----------|------------|-----|-------------|------|-----|
| | | | | 本 土 | 佐 渡 |
| あと施工アンカー | 芯棒打込み式 M12 | 本 | TZP01160000 | 物価資料 | * |

9-4 共通資材 (セメント、生コン、骨材)

(1) セメント (バラ)

| 名 称 | 規 格 | 単 位 | コード | 単 価 | |
|----------------|--------|-----|------------|------|--------|
| | | | | 本 土 | 佐 渡 |
| セメント(普通ポルトランド) | バラ | t | TZJ2002001 | 物価資料 | * |
| セメント(早強ポルトランド) | バラ | t | TZJ2002002 | 物価資料 | * |
| セメント(高炉B) | バラ | t | TZJ2002003 | 物価資料 | * |
| セメント(普通ポルトランド) | 25kg袋入 | t | TZJ2002006 | 物価資料 | 27,000 |
| セメント(早強ポルトランド) | 25kg袋入 | t | TZJ2002007 | 物価資料 | 29,000 |
| セメント(高炉B) | 25kg袋入 | t | TZJ2002008 | 物価資料 | 27,000 |

- 海上工事等で海上運搬を要する場合は海上運搬を別途計上のこと。
- 袋物の規格が、40kgから25kgに変更になっているので、使用にあたっては充分注意すること。

(2) モルタル

| 名 称 | 規 格 | 単 位 | コード | 単 価 | |
|---------|-----------|-----|------------|------|-----|
| | | | | 本 土 | 佐 渡 |
| ドライモルタル | (ロックホルト用) | m3 | TZJ2024001 | 物価資料 | |

(3) コンクリート圧送費

| 名 称 | 規 格 | 単 位 | コード | 単 価 | |
|----------------|--------------------|-----|-------|-------|-------|
| | | | | 本 土 | 佐 渡 |
| コンクリート運搬(ポンプ車) | 50m3/日未満 | m3 | T6610 | 2,090 | 1,738 |
| コンクリート運搬(ポンプ車) | 50m3/日以上100m3/日未満 | m3 | T6611 | 1,430 | 1,254 |
| コンクリート運搬(ポンプ車) | 100m3/日以上200m3/日未満 | m3 | T6612 | 1,100 | 1,012 |
| コンクリート運搬(ポンプ車) | 200m3/日以上300m3/日未満 | m3 | T6613 | 990 | 931 |

- 上記単価は、圧送距離30メートルまでの配管設置・撤去費を含む。
- 30m3/日以下の場合は除く。

(4) コンクリート混和剤

| 名 称 | 規 格 | 単 位 | コード | 単 価 | |
|------------------|-------------------------|-----|------------|------|--------|
| | | | | 本 土 | 佐 渡 |
| AE減水剤(ホゾリスNo.70) | JISA6204標準形 | kg | T2041 | 物価資料 | |
| コンクリート減水剤 | ホゾリス | kg | TZJ2056001 | 物価資料 | |
| 減水剤 | アルミ粉末入り(プレバット用) | kg | T6510 | * | |
| 起泡剤 | アルミ粉 | kg | TZJ2054002 | 物価資料 | |
| コンクリート混和剤 | 防水剤 マノール相当 | kg | TN3689 | 物価資料 | 225 |
| セメント系固化材(一般品) | 一般軟弱土用フレコン(1トンパック) | t | T6400 | 物価資料 | 23,500 |
| 繊維材 | モルタル添加剤 | kg | TZJ2058001 | 物価資料 | |
| 無収縮剤 | セメント系プレミックス 標準混和量1875kg | kg | TZJ2050001 | 物価資料 | |

9-5 共通資材 (コンクリート矢板・杭)

(1) PHCパイプA種・B種・C種

| 名 称 | 規 格 | 単 位 | コ-ド | 単 価 | |
|-------------|------------|-----|--------|--------|-----|
| | | | | 本 土 | 佐 渡 |
| PC・PHC杭(A種) | 径300 L=5m | 本 | TNJ150 | 物価資料 | * |
| PC・PHC杭(A種) | 径300 L=6m | 本 | TNJ151 | 物価資料 | * |
| PC・PHC杭(A種) | 径300 L=7m | 本 | T0001 | 物価資料 | * |
| PC・PHC杭(A種) | 径300 L=8m | 本 | T0002 | 物価資料 | * |
| PC・PHC杭(A種) | 径300 L=9m | 本 | T0003 | 物価資料 | * |
| PC・PHC杭(A種) | 径300 L=10m | 本 | T0004 | 物価資料 | * |
| PC・PHC杭(A種) | 径300 L=11m | 本 | T0005 | 物価資料 | * |
| PC・PHC杭(A種) | 径300 L=12m | 本 | T0006 | 物価資料 | * |
| PC・PHC杭(A種) | 径300 L=13m | 本 | T0007 | 物価資料 | * |
| PC・PHC杭(A種) | 径350 L=5m | 本 | TNJ152 | 物価資料 | * |
| PC・PHC杭(A種) | 径350 L=6m | 本 | TNJ153 | 物価資料 | * |
| PC・PHC杭(A種) | 径350 L=7m | 本 | T0008 | 物価資料 | * |
| PC・PHC杭(A種) | 径350 L=8m | 本 | T0009 | 物価資料 | * |
| PC・PHC杭(A種) | 径350 L=9m | 本 | T0010 | 物価資料 | * |
| PC・PHC杭(A種) | 径350 L=10m | 本 | T0011 | 物価資料 | * |
| PC・PHC杭(A種) | 径350 L=11m | 本 | T0012 | 物価資料 | * |
| PC・PHC杭(A種) | 径350 L=12m | 本 | T0013 | 物価資料 | * |
| PC・PHC杭(A種) | 径350 L=13m | 本 | T0014 | 物価資料 | * |
| PC・PHC杭(A種) | 径400 L=5m | 本 | TNJ154 | 49,800 | * |
| PC・PHC杭(A種) | 径400 L=6m | 本 | TNJ155 | 52,300 | * |
| PC・PHC杭(A種) | 径400 L=7m | 本 | T0015 | 物価資料 | * |
| PC・PHC杭(A種) | 径400 L=8m | 本 | T0016 | 物価資料 | * |
| PC・PHC杭(A種) | 径400 L=9m | 本 | T0017 | 物価資料 | * |
| PC・PHC杭(A種) | 径400 L=10m | 本 | T0018 | 物価資料 | * |
| PC・PHC杭(A種) | 径400 L=11m | 本 | T0019 | 物価資料 | * |
| PC・PHC杭(A種) | 径400 L=12m | 本 | T0020 | 物価資料 | * |
| PC・PHC杭(A種) | 径400 L=13m | 本 | T0021 | 物価資料 | * |
| PC・PHC杭(A種) | 径400 L=14m | 本 | T0022 | 物価資料 | * |
| PC・PHC杭(A種) | 径400 L=15m | 本 | T0023 | 物価資料 | * |
| PC・PHC杭(A種) | 径450 L=5m | 本 | TNJ156 | 59,600 | * |
| PC・PHC杭(A種) | 径450 L=6m | 本 | TNJ157 | 62,600 | * |
| PC・PHC杭(A種) | 径450 L=7m | 本 | T0024 | 物価資料 | * |
| PC・PHC杭(A種) | 径450 L=8m | 本 | T0025 | 物価資料 | * |
| PC・PHC杭(A種) | 径450 L=9m | 本 | T0026 | 物価資料 | * |
| PC・PHC杭(A種) | 径450 L=10m | 本 | T0027 | 物価資料 | * |
| PC・PHC杭(A種) | 径450 L=11m | 本 | T0028 | 物価資料 | * |
| PC・PHC杭(A種) | 径450 L=12m | 本 | T0029 | 物価資料 | * |
| PC・PHC杭(A種) | 径450 L=13m | 本 | T0030 | 物価資料 | * |
| PC・PHC杭(A種) | 径450 L=14m | 本 | T0031 | 物価資料 | * |
| PC・PHC杭(A種) | 径450 L=15m | 本 | T0032 | 物価資料 | * |
| PC・PHC杭(A種) | 径500 L=7m | 本 | T0033 | 物価資料 | * |
| PC・PHC杭(A種) | 径500 L=8m | 本 | T0034 | 物価資料 | * |
| PC・PHC杭(A種) | 径500 L=9m | 本 | T0035 | 物価資料 | * |
| PC・PHC杭(A種) | 径500 L=10m | 本 | T0036 | 物価資料 | * |
| PC・PHC杭(A種) | 径500 L=11m | 本 | T0037 | 物価資料 | * |
| PC・PHC杭(A種) | 径500 L=12m | 本 | T0038 | 物価資料 | * |
| PC・PHC杭(A種) | 径500 L=13m | 本 | T0039 | 物価資料 | * |
| PC・PHC杭(A種) | 径500 L=14m | 本 | T0040 | 物価資料 | * |
| PC・PHC杭(A種) | 径500 L=15m | 本 | T0041 | 物価資料 | * |
| PC・PHC杭(A種) | 径600 L=7m | 本 | T0042 | 物価資料 | * |
| PC・PHC杭(A種) | 径600 L=8m | 本 | T0043 | 物価資料 | * |
| PC・PHC杭(A種) | 径600 L=9m | 本 | T0044 | 物価資料 | * |
| PC・PHC杭(A種) | 径600 L=10m | 本 | T0045 | 物価資料 | * |
| PC・PHC杭(A種) | 径600 L=11m | 本 | T0046 | 物価資料 | * |
| PC・PHC杭(A種) | 径600 L=12m | 本 | T0047 | 物価資料 | * |
| PC・PHC杭(A種) | 径600 L=13m | 本 | T0048 | 物価資料 | * |
| PC・PHC杭(B種) | 径300 L=7m | 本 | T0049 | 物価資料 | * |
| PC・PHC杭(B種) | 径300 L=8m | 本 | T0050 | 物価資料 | * |

1. 上杭、下杭とも上記単価である。

| 名 称 | 規 格 | 単 位 | コード | 単 価 | |
|-------------|------------|-----|-------|------|-----|
| | | | | 本 土 | 佐 渡 |
| PC・PHC杭(B種) | 径300 L=9m | 本 | T0051 | 物価資料 | * |
| PC・PHC杭(B種) | 径300 L=10m | 本 | T0052 | 物価資料 | * |
| PC・PHC杭(B種) | 径300 L=11m | 本 | T0053 | 物価資料 | * |
| PC・PHC杭(B種) | 径300 L=12m | 本 | T0054 | 物価資料 | * |
| PC・PHC杭(B種) | 径300 L=13m | 本 | T0055 | 物価資料 | * |
| PC・PHC杭(B種) | 径350 L=7m | 本 | T0056 | 物価資料 | * |
| PC・PHC杭(B種) | 径350 L=8m | 本 | T0057 | 物価資料 | * |
| PC・PHC杭(B種) | 径350 L=9m | 本 | T0058 | 物価資料 | * |
| PC・PHC杭(B種) | 径350 L=10m | 本 | T0059 | 物価資料 | * |
| PC・PHC杭(B種) | 径350 L=11m | 本 | T0060 | 物価資料 | * |
| PC・PHC杭(B種) | 径350 L=12m | 本 | T0061 | 物価資料 | * |
| PC・PHC杭(B種) | 径350 L=13m | 本 | T0062 | 物価資料 | * |
| PC・PHC杭(B種) | 径350 L=14m | 本 | T0063 | 物価資料 | * |
| PC・PHC杭(B種) | 径350 L=15m | 本 | T0064 | 物価資料 | * |
| PC・PHC杭(B種) | 径400 L=7m | 本 | T0065 | 物価資料 | * |
| PC・PHC杭(B種) | 径400 L=8m | 本 | T0066 | 物価資料 | * |
| PC・PHC杭(B種) | 径400 L=9m | 本 | T0067 | 物価資料 | * |
| PC・PHC杭(B種) | 径400 L=10m | 本 | T0068 | 物価資料 | * |
| PC・PHC杭(B種) | 径400 L=11m | 本 | T0069 | 物価資料 | * |
| PC・PHC杭(B種) | 径400 L=12m | 本 | T0070 | 物価資料 | * |
| PC・PHC杭(B種) | 径400 L=13m | 本 | T0071 | 物価資料 | * |
| PC・PHC杭(B種) | 径400 L=14m | 本 | T0072 | 物価資料 | * |
| PC・PHC杭(B種) | 径400 L=15m | 本 | T0073 | 物価資料 | * |

1. 上杭、下杭とも上記単価である。

9-6 共通資材 (仮設材)

(1) ネット・シート・パネル

| 名 称 | 規 格 | 単 位 | コード | 単 価 | |
|-------|-----------------|-----|------------|------|-----|
| | | | | 本 土 | 佐 渡 |
| 養生シート | ポリエチレン 3.6×5.4m | 枚 | TZJ6080001 | 物価資料 | 887 |

(2) 土のう

| 名 称 | 規 格 | 単 位 | コード | 単 価 | |
|-------|-----------------------------|-----|------------|------|-------|
| | | | | 本 土 | 佐 渡 |
| 大型土のう | φ110(丸型)×H108cm | 枚 | T5281 | 物価資料 | 1,300 |
| 大型土のう | 耐候性 φ110(丸型)×H110cm 短期(1年)型 | 枚 | T5280 | 物価資料 | 3,650 |
| 大型土のう | 耐候性 φ110(丸型)×H110cm 長期(3年)型 | 枚 | T5282 | 物価資料 | 4,300 |
| 土のう | 62×48cm | 袋 | TZJ6082001 | 物価資料 | 18 |
| 土のう | 62×48cm 耐候性 | 枚 | T0100 | 110 | 110 |
| 麻袋 | 62×48cm | 枚 | T5279 | 物価資料 | 160 |
| 麻袋 | 105cm×60cm | 袋 | TZJ4041001 | 物価資料 | 180 |
| 麻袋 | 60×38cm | 枚 | TT529 | 80 | 80 |

(3) 土木型枠用足場

| 名 称 | 規 格 | 単 位 | コード | 単 価 | |
|----------|-----------|-----|------------|------|-----|
| | | | | 本 土 | 佐 渡 |
| キャットウォーク | 取付ホルト径22付 | 基 | TZJ6071001 | 物価資料 | |

(4) 仮設用マット

| 名 称 | 規 格 | 単 位 | コード | 単 価 | |
|------------------------------------|------|----------------|------------|------|--------|
| | | | | 本 土 | 佐 渡 |
| 鋼製マット 50mm(81kg/m ²) | 基礎価格 | m ² | TLC2310001 | 物価資料 | 56,000 |
| 鋼製マット 100mm(105kg/m ²) | 基礎価格 | m ² | TLC2312001 | 物価資料 | 53,850 |

9-7 共通資材 (型枠材)

(1) コンクリート型枠用合板

| 名 称 | 規 格 | 単 位 | コード | 単 価 | |
|--------|-------------------------|-----|------------|------|-------|
| | | | | 本 土 | 佐 渡 |
| 型枠用合板 | JAS 板面品質B-C 12×900×1800 | 枚 | TZJ6073002 | 物価資料 | 1,990 |
| 型枠 剥離材 | 木製・鋼製型枠用 | l | TZJ6078001 | 物価資料 | |

9-8 共通資材 (木材)

(1) 木材

| 名 称 | 規 格 | 単 位 | コ-ド | 単 価 | |
|----------------------|------------------|----------------|------------|--------|--------|
| | | | | 本 土 | 佐 渡 |
| ハタ角 | 10×10cm | m ³ | T2171 | 物価資料 | 63,000 |
| 松丸太 | 末口10cm L=0.9m | 本 | TZJ6102009 | 物価資料 | 490 |
| 松丸太 | 末口15cm L=1.2m | 本 | TZJ6102011 | 物価資料 | 1,370 |
| 松丸太 | 末口15cm L=2.0m | 本 | TZJ6102014 | 2,070 | 2,290 |
| 松丸太 | 2.4m×12cm | 本 | TZJ6102017 | 物価資料 | 1,760 |
| 松丸太 | 4.5m×12cm | 本 | TZJ6102026 | 物価資料 | |
| 松丸太 | 末口10cm L=3.0m | 本 | TZJ6102020 | 物価資料 | 1,530 |
| 松丸太 | 末口15cm L=3.0m | 本 | TZJ6102021 | 3,100 | 3,430 |
| 松丸太 | 長1.5m 末口12cm | 本 | TZJ6102029 | 物価資料 | 1,090 |
| 松丸太 | 長1.8m 末口12cm | 本 | TZJ6102030 | 物価資料 | 1,320 |
| 松丸太 | 長2.0m 末口12cm | 本 | TZJ6102031 | 物価資料 | 1,460 |
| 松丸太 | 長3.0m 末口9cm | 本 | TZJ6102032 | 物価資料 | 1,330 |
| 松丸太 | 長3.0m 末口12cm | 本 | TZJ6102033 | 物価資料 | 2,190 |
| 松丸太 | 長4.0m 末口9cm | 本 | TZJ6102034 | 物価資料 | 1,780 |
| 松丸太 | 長6.5m 末口9cm | 本 | TZJ6102035 | * | * |
| 松丸太 | 末口15cm以下 L=2m以下 | m ³ | TR2215 | 46,000 | 51,000 |
| 松丸太 | 末口20cm以下 2m<L<3m | m ³ | TR2211 | 46,000 | 51,000 |
| 松丸太 | 末口20cm以下 3m≤L≤4m | m ³ | TR2209 | 46,000 | 51,000 |
| 松丸太 | 末口20cm以下 4m<L≤6m | m ³ | TR2212 | 85,000 | 90,000 |
| 松丸太 | 末口20cm超 3m≤L≤4m | m ³ | TR2210 | 76,000 | 81,000 |
| 松丸太 | 末口20cm超 4m<L≤6m | m ³ | TR2205 | 85,000 | 90,000 |
| 松杭丸太(先端加工費含む、皮むき料あり) | φ 9cm-2.0m | 本 | TN4961 | 物価資料 | 1,000 |
| 松杭丸太(先端加工費含む、皮むき料あり) | φ 12cm-2.0m | 本 | TN4962 | 物価資料 | 1,660 |
| 松杭丸太(先端加工費含む、皮むき料あり) | φ 15cm-2.0m | 本 | TN4963 | 物価資料 | 2,550 |
| 松杭丸太(先端加工費含む、皮むき料あり) | φ 18cm-2.0m | 本 | TN4964 | 物価資料 | 3,640 |
| 松杭丸太(先端加工費含む、皮むき料あり) | φ 21cm-2.0m | 本 | TN4965 | * | * |
| 松杭丸太(先端加工費含む、皮むき料あり) | φ 9cm-3.0m | 本 | TN4966 | 物価資料 | 1,480 |
| 松杭丸太(先端加工費含む、皮むき料あり) | φ 12cm-3.0m | 本 | TN4967 | 物価資料 | 2,450 |
| 松杭丸太(先端加工費含む、皮むき料あり) | φ 15cm-3.0m | 本 | TN4968 | 物価資料 | 3,780 |
| 松杭丸太(先端加工費含む、皮むき料あり) | φ 18cm-3.0m | 本 | TN4969 | 物価資料 | 5,420 |
| 松杭丸太(先端加工費含む、皮むき料あり) | φ 21cm-3.0m | 本 | TN4970 | * | * |
| 松杭丸太(先端加工費含む、皮むき料あり) | φ 9cm-4.0m | 本 | TN4971 | 物価資料 | 1,950 |
| 松杭丸太(先端加工費含む、皮むき料あり) | φ 12cm-4.0m | 本 | TN4972 | 物価資料 | 3,240 |
| 松杭丸太(先端加工費含む、皮むき料あり) | φ 15cm-4.0m | 本 | TN4973 | 物価資料 | 5,030 |
| 松杭丸太(先端加工費含む、皮むき料あり) | φ 18cm-4.0m | 本 | TN4974 | 物価資料 | 7,200 |
| 松杭丸太(先端加工費含む、皮むき料あり) | φ 21cm-4.0m | 本 | TN4975 | * | * |
| 松杭丸太(先端加工費含む、皮むき料あり) | φ 9cm-5.0m | 本 | TN4976 | 物価資料 | 2,630 |
| 松杭丸太(先端加工費含む、皮むき料あり) | φ 12cm-5.0m | 本 | TN4977 | 物価資料 | 4,400 |
| 松杭丸太(先端加工費含む、皮むき料あり) | φ 15cm-5.0m | 本 | TN4978 | 物価資料 | 6,820 |
| 松杭丸太(先端加工費含む、皮むき料あり) | φ 18cm-5.0m | 本 | TN4979 | 物価資料 | 9,800 |
| 松杭丸太(先端加工費含む、皮むき料あり) | φ 21cm-5.0m | 本 | TN4980 | * | * |
| 松杭丸太(先端加工費含む、皮むき料あり) | φ 9cm-6.0m | 本 | TN4981 | 物価資料 | 3,950 |
| 松杭丸太(先端加工費含む、皮むき料あり) | φ 12cm-6.0m | 本 | TN4982 | 物価資料 | 6,250 |
| 松杭丸太(先端加工費含む、皮むき料あり) | φ 15cm-6.0m | 本 | TN4983 | 物価資料 | 9,430 |
| 松杭丸太(先端加工費含む、皮むき料あり) | φ 18cm-6.0m | 本 | TN4984 | 物価資料 | 13,280 |
| 松杭丸太(先端加工費含む、皮むき料あり) | φ 21cm-6.0m | 本 | TN4985 | * | * |
| 松杭丸太(先端加工費含む、皮むき料なし) | φ 6cm-1.2m | 本 | TN7201 | 物価資料 | * |
| 松杭丸太(先端加工費含む、皮むき料なし) | φ 9cm-1.2m | 本 | TN7202 | 物価資料 | 570 |
| 松杭丸太(先端加工費含む、皮むき料なし) | φ 12cm-1.2m | 本 | TN7203 | 物価資料 | 950 |
| 松杭丸太(先端加工費含む、皮むき料なし) | φ 6cm-1.5m | 本 | TN7204 | 物価資料 | * |
| 松杭丸太(先端加工費含む、皮むき料なし) | φ 9cm-1.5m | 本 | TN7205 | 物価資料 | 720 |
| 松杭丸太(先端加工費含む、皮むき料なし) | φ 12cm-1.5m | 本 | TN7206 | 物価資料 | 1,170 |
| 松杭丸太(先端加工費含む、皮むき料なし) | φ 15cm-1.5m | 本 | TN7207 | 物価資料 | 1,790 |
| 松杭丸太(先端加工費含む、皮むき料なし) | φ 6cm-1.8m | 本 | TN7208 | 物価資料 | * |
| 松杭丸太(先端加工費含む、皮むき料なし) | φ 9cm-2.0m | 本 | TN4903 | 物価資料 | 940 |
| 松杭丸太(先端加工費含む、皮むき料なし) | φ 12cm-2.0m | 本 | TN4904 | 物価資料 | 1,540 |
| 松杭丸太(先端加工費含む、皮むき料なし) | φ 15cm-2.0m | 本 | TN4905 | 物価資料 | 2,370 |
| 松杭丸太(先端加工費含む、皮むき料なし) | φ 18cm-2.0m | 本 | TN4906 | 物価資料 | 3,380 |

| 名 称 | 規 格 | 単 位 | コード | 単 価 | |
|----------------------|--------------------------------------|-----|------------|------|--------|
| | | | | 本 土 | 佐 渡 |
| 松杭丸太(先端加工費含む、皮むき料なし) | φ12cm-2.5m | 本 | TN7211 | 物価資料 | 1,910 |
| 松杭丸太(先端加工費含む、皮むき料なし) | φ12cm-2.6m | 本 | TN7212 | 物価資料 | 1,980 |
| 松杭丸太(先端加工費含む、皮むき料なし) | φ12cm-2.8m | 本 | TN7213 | 物価資料 | 2,130 |
| 松杭丸太(先端加工費含む、皮むき料なし) | φ9cm-3.0m | 本 | TN4908 | 物価資料 | 1,380 |
| 松杭丸太(先端加工費含む、皮むき料なし) | φ12cm-3.0m | 本 | TN4909 | 物価資料 | 2,270 |
| 松杭丸太(先端加工費含む、皮むき料なし) | φ15cm-3.0m | 本 | TN4910 | 物価資料 | 3,510 |
| 松杭丸太(先端加工費含む、皮むき料なし) | φ18cm-3.0m | 本 | TN4911 | 物価資料 | 5,030 |
| 松杭丸太(先端加工費含む、皮むき料なし) | φ12cm-3.2m | 本 | TN7215 | 物価資料 | 2,430 |
| 松杭丸太(先端加工費含む、皮むき料なし) | φ12cm-3.3m | 本 | TN7216 | 物価資料 | 2,490 |
| 松杭丸太(先端加工費含む、皮むき料なし) | φ15cm-3.7m | 本 | TN7217 | 物価資料 | 4,320 |
| 松杭丸太(先端加工費含む、皮むき料なし) | φ9cm-4.0m | 本 | TN4912 | 物価資料 | 1,830 |
| 松杭丸太(先端加工費含む、皮むき料なし) | φ12cm-4.0m | 本 | TN4913 | 物価資料 | 3,000 |
| 松杭丸太(先端加工費含む、皮むき料なし) | φ15cm-4.0m | 本 | TN4914 | 物価資料 | 4,670 |
| 松杭丸太(先端加工費含む、皮むき料なし) | φ18cm-4.0m | 本 | TN4915 | 物価資料 | 6,680 |
| 松杭丸太(先端加工費含む、皮むき料なし) | φ15cm-5.0m | 本 | TN4916 | 物価資料 | 6,370 |
| 松杭丸太(先端加工費含む、皮むき料なし) | φ18cm-5.0m | 本 | TN4917 | 物価資料 | 9,150 |
| 松杭丸太(先端加工費含む、皮むき料なし) | φ15cm-6.0m | 本 | TN4918 | 物価資料 | 8,820 |
| 松杭丸太(先端加工費含む、皮むき料なし) | φ18cm-6.0m | 本 | TN4919 | 物価資料 | 12,380 |
| 板材(松1等) | 2.4×21cm-2m | m3 | TN5054 | * | * |
| 松板材 | L=3.0 t=1.0 w=15.0 | m3 | T2201 | * | * |
| 板材(内地材) | 松 1.8 [〃] 2m×1.5cm×18cm 特1等 | m3 | TZJ6116027 | * | * |
| 板材(内地材) | 松 4m×2.4cm×24cm 特1等 | m3 | TZJ6116028 | * | * |
| 板材(杉1等) | 3.0×30cm-2m | m3 | TN5042 | * | * |
| 杉板材 | L=4.0 t=1.8 w=24.0 | m3 | T2182 | * | * |
| 正角材(松) | L=4.0m t=w=10.5 [〃] 15cm 2等 | m3 | TR2230 | * | * |
| 正割材 | 杉 3m×6cm×6cm 特1等 | m3 | TZJ6114004 | 物価資料 | * |
| 正割材 | 杉 3m×6cm×6cm 1等 | m3 | TZJ6114005 | * | * |
| 正割材 | 杉 4m×6cm×6cm 特1等 | m3 | TZJ6114009 | 物価資料 | * |
| 平角材 | 松 3m×12cm×15cm 1等 | m3 | TZJ6113013 | * | * |
| 切丸太 | 2.0m×7.5cm | 本 | TZJ6104004 | 物価資料 | 600 |
| 切丸太 | 4.0m×9cm | 本 | TZJ6104009 | 物価資料 | 1,580 |
| 切丸太 | 4.0m×7.5cm | 本 | TZJ6104010 | 物価資料 | 1,160 |
| 杉丸太 | 2.4m×12cm | 本 | TZJ6101012 | 物価資料 | 1,620 |
| 素材 杉丸太(1,2等込) | 末口10~13cm-3.6~4.0m | m3 | TN4957 | | 39,000 |
| 素材 杉丸太(1,2等込) | 末口14~22cm-3.6~4.0m | m3 | TN4958 | | 39,000 |
| 素材 杉丸太(1,2等込) | 末口24~28cm-3.6~4.0m | m3 | TN4959 | | 41,000 |
| 矢板(松) | 1.5m×3.6cm×15cm | m3 | TZJ6109001 | 物価資料 | 60,000 |
| 矢板(松) | 1.5m×6.0cm×15cm | m3 | TZJ6109002 | 物価資料 | 61,000 |
| 松矢板 | 厚5~6.0cm 長2m 幅12cm | m3 | TN4941 | 物価資料 | 61,000 |
| 松矢板 | 厚5~6.0cm 長3m 幅15cm | m3 | TN4942 | 物価資料 | 63,000 |
| 松矢板 | 厚5~6.0cm 長4m 幅15cm | m3 | TN4943 | 物価資料 | 64,000 |
| 松矢板 | 厚3~4.5cm 長2m 幅12cm | m3 | TN4944 | 物価資料 | 60,000 |
| 松矢板 | 厚3~4.5cm 長3m 幅15cm | m3 | TN4945 | 物価資料 | 63,000 |
| 松矢板 | 厚3~4.5cm 長4m 幅15cm | m3 | TN4946 | 物価資料 | 63,000 |
| 雑矢板 | 2.0m×3 [〃] 4.5cm×12cm | m3 | TZJ6110001 | 物価資料 | 54,000 |

(2) 県産スギ(間伐材を含む)

| 名 称 | 規 格 | 単 位 | コード | 単 価 | |
|-----------------------|------------------------|-----|--------|-------|-------|
| | | | | 本 土 | 佐 渡 |
| 県産スギ(間伐材含)杭木 仕拵・皮剥ぎ等含 | 心持材 L=1.8m d=7.5cm 止杭用 | 本 | TR2173 | 1,180 | 1,230 |
| 県産スギ(間伐材含)杭木 仕拵・皮剥ぎ等含 | 心持材 L=0.6m d=9cm 止杭用 | 本 | TR2182 | 560 | 580 |
| 県産スギ(間伐材含)杭木 仕拵・皮剥ぎ等含 | 心持材 L=1.5m d=9cm 止杭用 | 本 | TR2171 | 1,250 | 1,310 |
| 県産スギ(間伐材含)杭木 仕拵・皮剥ぎ等含 | 心持材 L=1.8m d=9cm 止杭用 | 本 | TR2174 | 1,480 | 1,550 |
| 県産スギ(間伐材含)杭木 仕拵・皮剥ぎ等含 | 心持材 L=2.0m d=9cm 止杭用 | 本 | TR2183 | 1,580 | 1,660 |
| 県産スギ(間伐材含)杭木 仕拵・皮剥ぎ等含 | 心持材 L=3.0m d=9cm 止杭用 | 本 | TR2184 | 2,250 | 2,370 |
| 県産スギ(間伐材含)杭木 仕拵・皮剥ぎ等含 | 心持材 L=4.0m d=9cm 止杭用 | 本 | TR2185 | 2,840 | 3,000 |
| 県産スギ(間伐材含)杭木 仕拵・皮剥ぎ等含 | 心持材 L=1.5m d=12cm 止杭用 | 本 | TR2186 | 2,120 | 2,220 |
| 県産スギ(間伐材含)杭木 仕拵・皮剥ぎ等含 | 心持材 L=2.0m d=12cm 止杭用 | 本 | TR2187 | 2,600 | 2,740 |
| 県産スギ(間伐材含)杭木 仕拵・皮剥ぎ等含 | 心持材 L=2.5m d=12cm 止杭用 | 本 | TR2177 | 3,240 | 3,420 |
| 県産スギ(間伐材含)杭木 仕拵・皮剥ぎ等含 | 心持材 L=3.0m d=12cm 止杭用 | 本 | TR2179 | 3,790 | 4,000 |
| 県産スギ(間伐材含)杭木 仕拵・皮剥ぎ等含 | 心持材 L=4.0m d=12cm 止杭用 | 本 | TR2188 | 4,680 | 4,960 |
| 県産スギ(間伐材含)杭木 仕拵・皮剥ぎ等含 | 心持材 L=1.5m d=15cm 止杭用 | 本 | TR2189 | 2,740 | 2,900 |

| 名 称 | 規 格 | 単位 | コード | 単 価 | |
|----------------------|-----------------------------|----|--------|--------|--------|
| | | | | 本 土 | 佐 渡 |
| 県産杉(間伐材含)杭木 仕拵・皮剥ぎ等含 | 心持材 L=2.0m d=15cm 止杭用 | 本 | TR2190 | 3,600 | 3,820 |
| 県産杉(間伐材含)杭木 仕拵・皮剥ぎ等含 | 心持材 L=3.0m d=15cm 止杭用 | 本 | TR2191 | 5,330 | 5,660 |
| 県産杉(間伐材含)杭木 仕拵・皮剥ぎ等含 | 心持材 L=4.0m d=15cm 止杭用 | 本 | TR2192 | 6,950 | 7,400 |
| 県産杉(間伐材含)杭木 仕拵・皮剥ぎ等含 | 心持材 L=0.7m d=6cm 竇垣用 | 本 | TR2168 | 440 | 450 |
| 県産杉(間伐材含)杭木 仕拵・皮剥ぎ等含 | 心持材 L=1.2m d=6cm 止杭・竇垣用 | 本 | TR2169 | 730 | 750 |
| 県産杉(間伐材含)杭木 仕拵・皮剥ぎ等含 | 心持材 L=1.8m d=6cm 竇垣用 | 本 | TR2172 | 1,000 | 1,030 |
| 県産杉(間伐材含)杭木 仕拵・皮剥ぎ等含 | 心持材 L=2.3m d=6cm 竇垣用 | 本 | TR2176 | 1,350 | 1,390 |
| 杉杭丸太(先端加工費含む、皮むき料なし) | φ 6cm-1.2m 県産杉(間伐材含) | 本 | TN7231 | 600 | 620 |
| 杉杭丸太(先端加工費含む、皮むき料なし) | φ 6cm-1.5m 県産杉(間伐材含) | 本 | TN7232 | 700 | 720 |
| 杉杭丸太(先端加工費含む、皮むき料なし) | φ 6cm-1.8m 県産杉(間伐材含) | 本 | TN7233 | 860 | 890 |
| 杉杭丸太(先端加工費含む、皮むき料なし) | φ 9cm-1.2m 県産杉(間伐材含) | 本 | TN7234 | 1,000 | 1,040 |
| 杉杭丸太(先端加工費含む、皮むき料なし) | φ 9cm-1.5m 県産杉(間伐材含) | 本 | TN7235 | 1,180 | 1,240 |
| 杉杭丸太(先端加工費含む、皮むき料なし) | φ 12cm-1.2m 県産杉(間伐材含) | 本 | TN7236 | 1,510 | 1,590 |
| 杉杭丸太(先端加工費含む、皮むき料なし) | φ 12cm-1.5m 県産杉(間伐材含) | 本 | TN7237 | 1,800 | 1,900 |
| 杉杭丸太(先端加工費含む、皮むき料なし) | φ 12cm-2.6m 県産杉(間伐材含) | 本 | TN7238 | 2,930 | 3,110 |
| 杉杭丸太(先端加工費含む、皮むき料なし) | φ 12cm-2.8m 県産杉(間伐材含) | 本 | TN7239 | 3,120 | 3,320 |
| 杉杭丸太(先端加工費含む、皮むき料なし) | φ 12cm-3.3m 県産杉(間伐材含) | 本 | TN7240 | 3,690 | 3,920 |
| 杉杭丸太(先端加工費含む、皮むき料なし) | φ 15cm-1.5m 県産杉(間伐材含) | 本 | TN7241 | 2,650 | 2,810 |
| 杉杭丸太(先端加工費含む、皮むき料なし) | φ 15cm-3.7m 県産杉(間伐材含) | 本 | TN7242 | 6,440 | 6,850 |
| 杉杭丸太(先端加工費含む、皮むき料あり) | φ 9cm-5.0m 県産杉(間伐材含) | 本 | TN7243 | * | * |
| 杉杭丸太(先端加工費含む、皮むき料あり) | φ 9cm-6.0m 県産杉(間伐材含) | 本 | TN7244 | * | * |
| 杉杭丸太(先端加工費含む、皮むき料あり) | φ 12cm-5.0m 県産杉(間伐材含) | 本 | TN7245 | * | * |
| 杉杭丸太(先端加工費含む、皮むき料あり) | φ 12cm-6.0m 県産杉(間伐材含) | 本 | TN7246 | * | * |
| 杉杭丸太(先端加工費含む、皮むき料あり) | φ 15cm-5.0m 県産杉(間伐材含) | 本 | TN7247 | * | * |
| 杉杭丸太(先端加工費含む、皮むき料あり) | φ 15cm-6.0m 県産杉(間伐材含) | 本 | TN7248 | * | * |
| 杉杭丸太(先端加工費含む、皮むき料あり) | φ 18cm-2.0m 県産杉(間伐材含) | 本 | TN7249 | 4,920 | 5,240 |
| 杉杭丸太(先端加工費含む、皮むき料あり) | φ 18cm-3.0m 県産杉(間伐材含) | 本 | TN7250 | 7,140 | 7,620 |
| 杉杭丸太(先端加工費含む、皮むき料あり) | φ 18cm-4.0m 県産杉(間伐材含) | 本 | TN7251 | 9,560 | 10,200 |
| 杉杭丸太(先端加工費含む、皮むき料あり) | φ 18cm-5.0m 県産杉(間伐材含) | 本 | TN7252 | * | * |
| 杉杭丸太(先端加工費含む、皮むき料あり) | φ 18cm-6.0m 県産杉(間伐材含) | 本 | TN7253 | * | * |
| 杉杭丸太(先端加工費含む、皮むき料あり) | φ 21cm-2.0m 県産杉(間伐材含) | 本 | TN7254 | 6,840 | 7,280 |
| 杉杭丸太(先端加工費含む、皮むき料あり) | φ 21cm-3.0m 県産杉(間伐材含) | 本 | TN7255 | 9,760 | 10,400 |
| 杉杭丸太(先端加工費含む、皮むき料あり) | φ 21cm-4.0m 県産杉(間伐材含) | 本 | TN7256 | 12,900 | 13,700 |
| 杉杭丸太(先端加工費含む、皮むき料あり) | φ 21cm-5.0m 県産杉(間伐材含) | 本 | TN7257 | * | * |
| 杉杭丸太(先端加工費含む、皮むき料あり) | φ 21cm-6.0m 県産杉(間伐材含) | 本 | TN7258 | * | * |
| 県産杉(間伐材含)丸太 皮むき含 | L=0.6m d=4.5~7.5cm 防腐処理 | 本 | TR3950 | 460 | 470 |
| 県産杉(間伐材含)丸太 皮むき含 | L=0.7~0.8m d=4.5~7.5cm 防腐処理 | 本 | TR3952 | 600 | 620 |
| 県産杉(間伐材含)丸太 皮むき含 | L=1.8m d=4.5~7.5cm 防腐処理 | 本 | TR3954 | 1,200 | 1,250 |
| 県産杉(間伐材含)丸太 皮むき含 | L=2.0~2.1m d=4.5~7.5cm 防腐処理 | 本 | TR3955 | 1,440 | 1,490 |
| 県産杉(間伐材含)丸太 皮むき含 | L=6.3m d=6cm(支柱工) | 本 | TR3987 | 6,120 | 6,280 |
| 県産杉(間伐材含)丸太 皮むき含 | L=2.0m d=6~8cm 防腐処理なし | 本 | TR4011 | 1,400 | 1,460 |
| 県産杉(間伐材含)丸太 皮むき含 | L=1.5m d=9cm 防腐処理 | 本 | TR4030 | 1,240 | 1,300 |
| 県産杉(間伐材含)丸太 皮むき含 | L=2.0m d=9cm 防腐処理 | 本 | TR4031 | 1,700 | 1,780 |
| 県産杉(間伐材含)丸太 皮むき含 | L=3.0m d=9cm 防腐処理 | 本 | TR4032 | 2,570 | 2,690 |
| 県産杉(間伐材含)丸太 皮むき含 | L=4.0m d=9cm 防腐処理 | 本 | TR4033 | 3,390 | 3,550 |
| 県産杉(間伐材含)丸太 皮むき含 | L=1.5m d=9~12cm 防腐処理なし | 本 | TR4010 | 1,240 | 1,340 |
| 県産杉(間伐材含)丸太 皮むき含 | L=2.0m d=9~12cm 防腐処理なし | 本 | TR4008 | 1,760 | 1,900 |
| 県産杉(間伐材含)丸太 皮むき含 | L=2.7m d=9~12cm 防腐処理なし | 本 | TR4007 | 2,500 | 2,690 |
| 県産杉(間伐材含)丸太 皮むき含 | L=3.0m d=9~12cm 防腐処理なし | 本 | TR4009 | 2,430 | 2,640 |
| 県産杉(間伐材含)丸太 皮むき含 | L=1.5m d=12cm 防腐処理 | 本 | TR4034 | 2,240 | 2,340 |
| 県産杉(間伐材含)丸太 皮むき含 | L=2.0m d=12cm 防腐処理 | 本 | TR4035 | 2,950 | 3,090 |
| 県産杉(間伐材含)丸太 皮むき含 | L=3.0m d=12cm 防腐処理 | 本 | TR4036 | 4,240 | 4,450 |
| 県産杉(間伐材含)丸太 皮むき含 | L=4.0m d=12cm 防腐処理 | 本 | TR4037 | 5,670 | 5,950 |
| 県産杉(間伐材含)丸太 皮むき含 | L=1.5m d=12cm 防腐処理なし | 本 | TR4042 | 1,590 | 1,690 |
| 県産杉(間伐材含)丸太 皮むき含 | L=4.0m d=12cm 防腐処理なし | 本 | TR3986 | 4,590 | 4,870 |
| 県産杉(間伐材含)丸太 皮むき含 | L=1.5m d=15cm 防腐処理 | 本 | TR4038 | 3,330 | 3,490 |
| 県産杉(間伐材含)丸太 皮むき含 | L=2.0m d=15cm 防腐処理 | 本 | TR4039 | 4,450 | 4,670 |
| 県産杉(間伐材含)丸太 皮むき含 | L=3.0m d=15cm 防腐処理 | 本 | TR4040 | 6,860 | 7,190 |
| 県産杉(間伐材含)丸太 皮むき含 | L=4.0m d=15cm 防腐処理 | 本 | TR4041 | 9,150 | 9,600 |
| 県産杉(間伐材含)丸太 皮むき含 | L=1.5m d=15cm 防腐処理なし | 本 | TR4043 | 2,130 | 2,290 |
| 県産杉(間伐材含)丸太 皮むき含 | L=2.0m d=15cm 防腐処理なし | 本 | TR4044 | 2,790 | 3,010 |
| 県産杉(間伐材含)丸太 皮むき含 | L=3.0m d=15cm 防腐処理なし | 本 | TR4045 | 4,210 | 4,540 |

| 名 称 | 規 格 | 単位 | コード | 単 価 | |
|--------------------|--------------------------|----|--------|--------|--------|
| | | | | 本 土 | 佐 渡 |
| 県産スギ(間伐材含)丸太 皮むき含 | L=4.0m d=15cm 防腐処理なし | 本 | TR4046 | 5,580 | 6,030 |
| 県産スギ(間伐材含)太鼓落し | L=1.5m d=9cm | 本 | TR4047 | 1,350 | 1,450 |
| 県産スギ(間伐材含)太鼓落し | L=2.0m d=9cm | 本 | TR4048 | 1,930 | 2,070 |
| 県産スギ(間伐材含)太鼓落し | L=3.0m d=9cm | 本 | TR4049 | 2,890 | 3,100 |
| 県産スギ(間伐材含)太鼓落し | L=1.5m d=12cm | 本 | TR4050 | 2,160 | 2,320 |
| 県産スギ(間伐材含)太鼓落し | L=2.0m d=12cm | 本 | TR4051 | 2,780 | 3,000 |
| 県産スギ(間伐材含)太鼓落し | L=3.0m d=12cm | 本 | TR4052 | 4,180 | 4,510 |
| 県産スギ(間伐材含)太鼓落し | L=4.0m d=12cm | 本 | TR4053 | 5,690 | 6,140 |
| 県産スギ(間伐材含)太鼓落し | L=1.5m d=15cm | 本 | TR4054 | 3,500 | 3,740 |
| 県産スギ(間伐材含)太鼓落し | L=2.0m d=15cm | 本 | TR4055 | 4,240 | 4,560 |
| 県産スギ(間伐材含)太鼓落し | L=3.0m d=15cm | 本 | TR4056 | 6,440 | 6,920 |
| 県産スギ(間伐材含)太鼓落し | L=4.0m d=15cm | 本 | TR4057 | 8,550 | 9,190 |
| 県産スギ(間伐材含)型枠用丸太 | 末口 8~14cm L=2.0m | m3 | TR4061 | 44,500 | 49,500 |
| 県産スギ(間伐材含)平割材 | W=9cm t=4.5cm L=3.6~4.0m | m3 | TR4062 | 81,000 | 86,000 |
| 県産スギ(間伐材含)丸太 皮むきなし | L=2.0m d=9cm 防腐処理なし | m3 | TR3940 | 44,000 | 49,000 |
| 県産スギ(間伐材含)丸太 皮むきなし | L=2.0m d=12cm 防腐処理なし | m3 | TR3941 | 45,000 | 50,000 |

(3) 県産スギ(間伐材を含む)製品

| 名 称 | 規 格 | 単位 | コード | 単 価 | |
|-------------------------|-----------------------------|----|--------|--------|--------|
| | | | | 本 土 | 佐 渡 |
| ウッドパネル(WP-200) | 防腐処理無し 県産スギ(間伐材含) | 枚 | TR8011 | 25,300 | 26,300 |
| ウッドパネル端(WP-200) | 防腐処理無し 県産スギ(間伐材含) | 枚 | TR8014 | 27,400 | 28,500 |
| ハーフパネル(HP-1800) | 防腐処理無し 県産スギ(間伐材含) | 枚 | TR8060 | 16,100 | 16,600 |
| ハーフパネル(HP-1200) | 防腐処理無し 県産スギ(間伐材含) | 枚 | TR8070 | 11,300 | 11,800 |
| パネル柵(0.5mタイプ) | 防腐処理無し(かすがい) 県産スギ(間伐材含) | 枚 | TR8080 | 8,480 | 9,020 |
| パネル柵(0.5mタイプ) | 防腐処理無し(ボルト) 県産スギ(間伐材含) | 枚 | TR8081 | 8,620 | 9,160 |
| パネル柵(0.8mタイプ) | 防腐処理無し(かすがい) 県産スギ(間伐材含) | 枚 | TR8085 | 12,900 | 13,500 |
| パネル柵(0.8mタイプ) | 防腐処理無し(ボルト) 県産スギ(間伐材含) | 枚 | TR8086 | 13,000 | 13,600 |
| 木製ブロック | 0.75×0.30×0.75m 県産スギ(間伐材含) | 個 | TR8090 | 7,290 | 8,300 |
| 天端・基礎材(木製ブロック用) | W=10cm、L=200cm 県産スギ(間伐材含) | 本 | TR8095 | 3,130 | 3,230 |
| ウッドカーブ(盛土用) | 防腐処理 県産スギ(間伐材含) | m | TR8206 | 4,050 | 4,090 |
| 木製駒止め(φ=14cm・1.0mタイプ) | 防腐処理 L=0.5m 県産スギ(間伐材含) | 本 | TR8210 | 3,400 | 3,500 |
| 木製駒止め(φ=14cm・1.5mタイプ) | 防腐処理 L=1.0m 県産スギ(間伐材含) | 本 | TR8212 | 4,750 | 4,890 |
| 県産スギ(間伐材含)丸太 皮むき含(防風工用) | L=3.0m d=9cm 太鼓落し(ホルト穴加工含む) | 本 | TR4024 | 4,500 | 4,710 |
| 県産スギ(間伐材含)八角・丸棒(防風工用) | L=2.7m d=9cm(ホルト穴加工含む)6穴 | 本 | TR4025 | 2,830 | 2,930 |
| 県産スギ(間伐材含)八角・丸棒(防風工用) | L=2.7m d=9cm(ホルト穴加工含む)4穴 | 本 | TR4026 | 2,620 | 2,720 |
| 県産スギ(間伐材含)八角・丸棒(防風工用) | L=2.0m d=9cm(ホルト穴加工含む) | 本 | TR4027 | 1,920 | 2,000 |
| 県産スギ(間伐材含)八角・丸棒(防風工用) | L=1.5m d=9cm(ホルト穴加工含む) | 本 | TR4028 | 1,420 | 1,480 |
| 県産杉(間伐材含)杭木8角・丸棒(丸太階段工) | 心持材 L=0.6m d=9cm(ホルト穴加工含む) | 本 | TR4058 | 1,000 | 1,020 |
| 県産スギ(間伐材含)八角・丸棒(丸太階段工) | L=1.5m d=9cm(ホルト穴加工含む) | 本 | TR4060 | 1,800 | 1,860 |

(4) 県産スギ建築用材

| 名 称 | 規 格 | 単位 | コード | 単 価 | |
|--------------|--------------------------|----|--------|---------|---------|
| | | | | 本 土 | 佐 渡 |
| 柱廻り(県産スギ) | 管柱(特一)120mm×120mm×3000mm | m3 | TR9500 | 85,000 | 90,000 |
| 柱廻り(県産スギ) | 管柱(特一)120mm×120mm×4000mm | m3 | TR9501 | 90,000 | 95,000 |
| 柱廻り(県産スギ) | 間柱(特一)30mm×120mm×4000mm | m3 | TR9502 | 90,000 | 95,000 |
| 柱廻り(県産スギ) | 通柱(特一)120mm×120mm×6000mm | m3 | TR9503 | 120,000 | 125,000 |
| 柱廻り(県産スギ) | 筋違(特一)45mm×120mm×4000mm | m3 | TR9504 | 90,000 | 95,000 |
| 柱廻り(県産スギ) | 貫(特一)18mm×105mm×4000mm | m3 | TR9505 | 95,000 | 100,000 |
| 梁・桁・胴差(県産スギ) | (特一)120mm×120mm×4000mm | m3 | TR9510 | 85,000 | 90,000 |
| 梁・桁・胴差(県産スギ) | (特一)120mm×120mm×6000mm | m3 | TR9511 | 120,000 | 125,000 |
| 梁・桁・胴差(県産スギ) | (特一)120mm×180mm×4000mm | m3 | TR9512 | 86,000 | 91,000 |
| 梁・桁・胴差(県産スギ) | (特一)120mm×180mm×5000mm | m3 | TR9513 | 93,000 | 98,000 |
| 梁・桁・胴差(県産スギ) | (特一)120mm×180mm×6000mm | m3 | TR9514 | 100,000 | 105,000 |
| 梁・桁・胴差(県産スギ) | (特一)120mm×240mm×4000mm | m3 | TR9515 | 90,000 | 95,000 |
| 梁・桁・胴差(県産スギ) | (特一)120mm×240mm×5000mm | m3 | TR9516 | 100,000 | 105,000 |
| 梁・桁・胴差(県産スギ) | (特一)120mm×240mm×6000mm | m3 | TR9517 | 111,000 | 116,000 |
| 梁・桁・胴差(県産スギ) | (特一)120mm×300mm×4000mm | m3 | TR9518 | 97,000 | 102,000 |
| 梁・桁・胴差(県産スギ) | (特一)120mm×300mm×5000mm | m3 | TR9519 | 108,000 | 113,000 |
| 梁・桁・胴差(県産スギ) | (特一)120mm×360mm×4000mm | m3 | TR9520 | 97,000 | 102,000 |
| 梁・桁・胴差(県産スギ) | (特一)120mm×360mm×5000mm | m3 | TR9521 | 126,000 | 131,000 |

| 名 称 | 規 格 | 単 位 | コード | 単 価 | |
|-----------------|------------------------------|-----|--------|---------|---------|
| | | | | 本 土 | 佐 渡 |
| 母屋(県産スギ) | (特一)105mm×105mm×4000mm | m3 | TR9530 | 85,000 | 90,000 |
| 小屋束・棟束(県産スギ) | (特一)105mm×105mm×4000mm | m3 | TR9531 | 85,000 | 90,000 |
| 棟木(県産スギ) | (特一)105mm×105mm×4000mm | m3 | TR9532 | 85,000 | 90,000 |
| 棟木(県産スギ) | (特一)120mm×120mm×4000mm | m3 | TR9533 | 85,000 | 90,000 |
| 垂木(県産スギ) | (特一)45mm×60mm×4000mm | m3 | TR9534 | 100,000 | 105,000 |
| 垂木(県産スギ) | (特一)45mm×75mm×4000mm | m3 | TR9535 | 100,000 | 105,000 |
| 大引(県産スギ) | (特一)105mm×105mm×4000mm | m3 | TR9540 | 85,000 | 90,000 |
| 根太(県産スギ) | (特一)45mm×60mm×4000mm | m3 | TR9541 | 100,000 | 105,000 |
| 根太(県産スギ) | (特一)45mm×105mm×4000mm | m3 | TR9542 | 100,000 | 105,000 |
| 根太(県産スギ) | (特一)45mm×120mm×4000mm | m3 | TR9543 | 100,000 | 105,000 |
| 火打梁(県産スギ) | (特一)105mm×105mm×4000mm | m3 | TR9544 | 85,000 | 90,000 |
| 造作・下地材(県産スギ) | 破風板(特一)30mm×180mm×4000mm | m3 | TR9550 | 100,000 | 105,000 |
| 造作・下地材(県産スギ) | 巾木(特一)24mm×65mm×4000mm | m3 | TR9551 | 105,000 | 110,000 |
| 造作・下地材(県産スギ) | 鼻隠し(特一)30mm×180mm×4000mm | m3 | TR9552 | 100,000 | 105,000 |
| 造作・下地材(県産スギ) | 野縁(特一)36mm×36mm×4000mm | m3 | TR9553 | 105,000 | 110,000 |
| 造作・下地材(県産スギ) | 胴縁(特一)18mm×45mm×4000mm | m3 | TR9554 | 105,000 | 110,000 |
| 内装材(県産スギ) | 羽目板(特一)12mm×105mm×3900mm | m3 | TR9560 | 95,000 | 100,000 |
| 内装材(県産スギ) | 羽目板(上小節)12mm×105mm×3900mm | m3 | TR9561 | 300,000 | 305,000 |
| 内装材(県産スギ) | 羽目板(特一)12mm×120mm×3900mm | m3 | TR9562 | 95,000 | 100,000 |
| 内装材(県産スギ) | 羽目板(上小節)12mm×120mm×3900mm | m3 | TR9563 | 300,000 | 305,000 |
| 内装材(県産スギ) | 羽目板(特一)15mm×105mm×3900mm | m3 | TR9564 | 95,000 | 100,000 |
| 内装材(県産スギ) | 羽目板(上小節)15mm×105mm×3900mm | m3 | TR9565 | 300,000 | 305,000 |
| 内装材(県産スギ) | 羽目板(特一)15mm×120mm×3900mm | m3 | TR9566 | 95,000 | 100,000 |
| 内装材(県産スギ) | 羽目板(上小節)15mm×120mm×3900mm | m3 | TR9567 | 300,000 | 305,000 |
| 集成材(梁・桁・胴差)県産スギ | E75-F240(対称構成)120×150×4000mm | m3 | TR9570 | 126,000 | 131,000 |
| 集成材(梁・桁・胴差)県産スギ | E75-F240(対称構成)120×210×4000mm | m3 | TR9571 | 138,000 | 143,000 |
| 集成材(梁・桁・胴差)県産スギ | E75-F240(対称構成)120×240×4000mm | m3 | TR9572 | 138,000 | 143,000 |
| 集成材(梁・桁・胴差)県産スギ | E75-F240(対称構成)120×150×5000mm | m3 | TR9573 | 162,000 | 167,000 |
| 集成材(梁・桁・胴差)県産スギ | E75-F240(対称構成)120×210×5000mm | m3 | TR9574 | 162,000 | 167,000 |
| 集成材(梁・桁・胴差)県産スギ | E75-F240(対称構成)120×240×5000mm | m3 | TR9575 | 162,000 | 167,000 |
| 集成材(梁・桁・胴差)県産スギ | E75-F240(対称構成)120×150×6000mm | m3 | TR9576 | 176,000 | 181,000 |
| 集成材(梁・桁・胴差)県産スギ | E75-F240(対称構成)120×210×6000mm | m3 | TR9577 | 176,000 | 181,000 |
| 集成材(梁・桁・胴差)県産スギ | E75-F240(対称構成)120×240×6000mm | m3 | TR9578 | 176,000 | 181,000 |
| 合板(県産スギ) | 構造用特類2級c-d 9mm×910mm×1820mm | 枚 | TR9580 | * | * |
| 合板(県産スギ) | 構造用特類2級c-d 12mm×910mm×1820mm | 枚 | TR9581 | 1,800 | 1,970 |
| 合板(県産スギ) | 構造用特類2級c-d 15mm×910mm×1820mm | 枚 | TR9582 | * | * |
| 合板(県産スギ) | 構造用特類2級c-d 24mm×910mm×1820mm | 枚 | TR9583 | 3,900 | 4,210 |
| 合板(県産スギ) | 構造用特類2級c-d 28mm×910mm×1820mm | 枚 | TR9584 | * | * |

9-9 共通資材 (塗料)

(1) 鋼構造物用塗料

| 名 称 | 規 格 | 単 位 | コード | 単 価 | |
|----------------|-----------------|-----|------------|------|-----|
| | | | | 本 土 | 佐 渡 |
| エッチングプライマー | K-5633 2種 長バク型 | kg | KN7011 | 物価資料 | |
| エッチングプライマー | K-5633 1種 短バク型 | kg | TZJ6142001 | 物価資料 | |
| エッチングプライマー | 原板プラスチック | m2 | TZJ6142003 | 340 | |
| エポキシ樹脂MIO塗料 | 下塗り | kg | TZJ6155001 | 物価資料 | |
| エポキシ樹脂塗料 | 下塗り | kg | TZJ6154001 | 物価資料 | |
| エポキシ樹脂塗料 | 下塗り 水中部用 | kg | KN7050 | 物価資料 | |
| エポキシ樹脂系塗料 | 中塗り 赤系 | kg | KN7038 | 物価資料 | |
| エポキシ樹脂系塗料 | 中塗り 青・緑系 | kg | KN7039 | 物価資料 | |
| エポキシ樹脂系塗料 | 中塗り 淡彩色 | kg | KN7040 | 物価資料 | |
| エポキシ樹脂系塗料 | 上塗り 赤系 | kg | KN7041 | 物価資料 | |
| エポキシ樹脂系塗料 | 上塗り 青・緑系 | kg | KN7042 | 物価資料 | |
| エポキシ樹脂系塗料 | 上塗り 淡彩色 | kg | KN7043 | 物価資料 | |
| シンクリッチ ペイント | 有機厚膜 | kg | TZJ6152001 | 物価資料 | |
| シンクリッチ ペイント | 無機厚膜 | kg | TZJ6152002 | 物価資料 | |
| シンクリッチプライマー | 無機系 | kg | KN7013 | 物価資料 | |
| シンクリッチプライマー | 有機系 | kg | TZJ6143001 | 物価資料 | |
| シンクリッチプライマー | 原板プラスチック | m2 | TZJ6143003 | 340 | |
| タールエポキシ樹脂塗料 | 下塗り | kg | TZJ6162001 | * | |
| タールエポキシ樹脂塗料 | K5664 1種 黒・ブラウン | kg | TZJ6162002 | * | |
| フェノール樹脂MIO塗料 | 下塗り | kg | TZJ6159001 | 物価資料 | |
| フェノール樹脂MIO塗料 | 中・上塗り | kg | TZJ6159002 | 物価資料 | |
| 弱溶剤型ふっ素樹脂塗料 | 中塗り 青・緑系 | kg | KN7059 | 物価資料 | |
| 弱溶剤型ふっ素樹脂塗料 | 中塗り 淡彩系 | kg | KN7060 | 物価資料 | |
| 弱溶剤型ふっ素樹脂塗料 | 上塗り 青・緑系 | kg | KN7061 | 物価資料 | |
| 弱溶剤型ふっ素樹脂塗料 | 上塗り 淡彩系 | kg | KN7062 | 物価資料 | |
| ふっ素樹脂塗料 | 中塗り用 淡彩色 | kg | TZJ6163001 | 物価資料 | |
| ふっ素樹脂塗料 | 上塗り用 淡彩色 | kg | TZJ6163002 | 物価資料 | |
| ふっ素樹脂塗料 | 中塗り用 赤系 | kg | TZJ6163003 | 物価資料 | |
| ふっ素樹脂塗料 | 上塗り用 赤系 | kg | TZJ6163004 | 物価資料 | |
| ふっ素樹脂塗料 | 中塗り用 青・緑系 | kg | TZJ6163005 | 物価資料 | |
| ふっ素樹脂塗料 | 上塗り用 青・緑系 | kg | TZJ6163006 | 物価資料 | |
| ふっ素樹脂塗料 | 中塗り用 黄・オレンジ系 | kg | TZJ6163007 | 物価資料 | |
| ふっ素樹脂塗料 | 上塗り用 黄・オレンジ系 | kg | TZJ6163008 | 物価資料 | |
| ふっ素樹脂塗料 | 中塗り用 中彩A | kg | TZJ6163009 | 物価資料 | |
| ふっ素樹脂塗料 | 上塗り用 中彩A | kg | TZJ6163010 | 物価資料 | |
| ふっ素樹脂塗料 | 中塗り用 中彩B | kg | TZJ6163011 | 物価資料 | |
| ふっ素樹脂塗料 | 上塗り用 中彩B | kg | TZJ6163012 | 物価資料 | |
| ふっ素樹脂塗料 | 中塗り用 白 | kg | TZJ6163013 | 物価資料 | |
| ふっ素樹脂塗料 | 上塗り用 白 | kg | TZJ6163014 | 物価資料 | |
| 弱溶剤型ポリウレタン樹脂塗料 | 中塗り 赤系 | kg | KN7052 | 物価資料 | |
| 弱溶剤型ポリウレタン樹脂塗料 | 中塗り 青・緑系 | kg | KN7053 | 物価資料 | |
| 弱溶剤型ポリウレタン樹脂塗料 | 中塗り 淡彩系 | kg | KN7054 | 物価資料 | |
| 弱溶剤型ポリウレタン樹脂塗料 | 上塗り 赤系 | kg | KN7055 | 物価資料 | |
| 弱溶剤型ポリウレタン樹脂塗料 | 上塗り 青・緑系 | kg | KN7056 | 物価資料 | |
| 弱溶剤型ポリウレタン樹脂塗料 | 上塗り 淡彩系 | kg | KN7057 | 物価資料 | |
| ポリウレタン樹脂塗料 | 中塗り用 淡彩色 | kg | TZJ6157002 | 物価資料 | |
| ポリウレタン樹脂塗料 | 上塗り用 淡彩色 | kg | TZJ6157003 | 物価資料 | |
| ポリウレタン樹脂塗料 | 中塗り用 赤系 | kg | TZJ6157004 | 物価資料 | |
| ポリウレタン樹脂塗料 | 上塗り用 赤系 | kg | TZJ6157005 | 物価資料 | |
| ポリウレタン樹脂塗料 | 中塗り用 青・緑系 | kg | TZJ6157006 | 物価資料 | |
| ポリウレタン樹脂塗料 | 上塗り用 青・緑系 | kg | TZJ6157007 | 物価資料 | |
| ポリウレタン樹脂塗料 | 中塗り用 黄・オレンジ系 | kg | TZJ6157008 | 物価資料 | |
| ポリウレタン樹脂塗料 | 上塗り用 黄・オレンジ系 | kg | TZJ6157009 | 物価資料 | |
| ポリウレタン樹脂塗料 | 中塗り用 中彩A | kg | TZJ6157010 | 物価資料 | |
| ポリウレタン樹脂塗料 | 上塗り用 中彩A | kg | TZJ6157011 | 物価資料 | |
| ポリウレタン樹脂塗料 | 中塗り用 中彩B | kg | TZJ6157012 | 物価資料 | |
| ポリウレタン樹脂塗料 | 上塗り用 中彩B | kg | TZJ6157013 | 物価資料 | |
| ポリウレタン樹脂塗料 | 中塗り用 白 | kg | TZJ6157014 | 物価資料 | |
| ポリウレタン樹脂塗料 | 上塗り用 白 | kg | TZJ6157015 | 物価資料 | |

| 名 称 | 規 格 | 単 位 | コード | 単 価 | |
|------------------|-------------------------|-----|------------|-----|-------|
| | | | | 本 土 | 佐 渡 |
| 一般さび止めペイント | JIS K 5621 1種 | kg | TZJ7300051 | * | |
| 亜酸化鉛さび止めペイント | JIS K5623 合成樹脂系 2種 赤錆 | kg | KN7021 | * | |
| 鉛・クロムフリーさび止めペイント | | kg | KN7120 | | 物価資料 |
| 塩化ゴム系塗料 | 中塗り用 赤系 | kg | TZJ6160002 | | 物価資料 |
| 塩化ゴム系塗料 | 上塗り用 赤系 | kg | TZJ6160003 | | 物価資料 |
| 塩化ゴム系塗料 | 中塗り用 青・緑系 | kg | TZJ6160004 | | 物価資料 |
| 塩化ゴム系塗料 | 上塗り用 青・緑系 | kg | TZJ6160005 | | 物価資料 |
| 塩化ゴム系塗料 | 中塗り用 黄・オレンジ系 | kg | TZJ6160006 | | 物価資料 |
| 塩化ゴム系塗料 | 上塗り用 黄・オレンジ系 | kg | TZJ6160007 | | 物価資料 |
| 塩化ゴム系塗料 | 中塗り用 中彩A | kg | TZJ6160008 | | 物価資料 |
| 塩化ゴム系塗料 | 上塗り用 中彩A | kg | TZJ6160009 | | 物価資料 |
| 塩化ゴム系塗料 | 中塗り用 中彩B | kg | TZJ6160010 | | 物価資料 |
| 塩化ゴム系塗料 | 上塗り用 中彩B | kg | TZJ6160011 | | 物価資料 |
| 塩化ゴム系塗料 | 中塗り用 淡彩 | kg | TZJ6160012 | | 物価資料 |
| 塩化ゴム系塗料 | 上塗り用 淡彩 | kg | TZJ6160013 | | 物価資料 |
| 塩化ゴム系塗料 | 中塗り用 白 | kg | TZJ6160014 | | 物価資料 |
| 塩化ゴム系塗料 | 上塗り用 白 | kg | TZJ6160015 | | 物価資料 |
| 下塗りさび止め塗料 | K-5623-1 油性系 | kg | TZJ6150003 | * | |
| 下塗りさび止め塗料 | K-5623-2 合成樹脂系 | kg | TZJ6150004 | * | |
| 下塗りさび止め塗料 | 鉛・クロムフリーさび止め JIS K 5674 | kg | TZJ6150009 | | 物価資料 |
| 合成樹脂調合ペイント K5516 | 2種 中塗り用 赤系 | kg | TZJ6161001 | | 物価資料 |
| 合成樹脂調合ペイント K5516 | 2種 上塗り用 赤系 | kg | TZJ6161002 | | 物価資料 |
| 合成樹脂調合ペイント K5516 | 2種 中塗り用 青・緑系 | kg | TZJ6161003 | | 物価資料 |
| 合成樹脂調合ペイント K5516 | 2種 上塗り用 青・緑系 | kg | TZJ6161004 | | 物価資料 |
| 合成樹脂調合ペイント K5516 | 2種 中塗り用 黄・オレンジ系 | kg | TZJ6161005 | | 物価資料 |
| 合成樹脂調合ペイント K5516 | 2種 上塗り用 黄・オレンジ系 | kg | TZJ6161006 | | 物価資料 |
| 合成樹脂調合ペイント K5516 | 2種 中塗り用 中彩A | kg | TZJ6161007 | | 物価資料 |
| 合成樹脂調合ペイント K5516 | 2種 上塗り用 中彩A | kg | TZJ6161008 | | 物価資料 |
| 合成樹脂調合ペイント K5516 | 2種 中塗り用 中彩B | kg | TZJ6161009 | | 物価資料 |
| 合成樹脂調合ペイント K5516 | 2種 上塗り用 中彩B | kg | TZJ6161010 | | 物価資料 |
| 合成樹脂調合ペイント K5516 | 2種 中塗り用 淡彩 | kg | TZJ6161011 | | 物価資料 |
| 合成樹脂調合ペイント K5516 | 2種 上塗り用 淡彩 | kg | TZJ6161012 | | 物価資料 |
| 合成樹脂調合ペイント K5516 | 2種 中塗り用 白 | kg | TZJ6161013 | | 物価資料 |
| 合成樹脂調合ペイント K5516 | 2種 上塗り用 白 | kg | TZJ6161014 | | 物価資料 |
| 変性エポキシ樹脂塗料 | 下塗り 水中部用 | kg | KN7058 | | 物価資料 |
| 変性エポキシ樹脂塗料 | 下塗り | kg | KN7045 | | 物価資料 |
| 変性エポキシ樹脂塗料 | 中・上塗り (淡彩色) | kg | KN7048 | | 1,430 |
| 変性エポキシ樹脂塗料 | 内面用 | kg | TZJ6156002 | | 物価資料 |
| 弱溶剤型変性エポキシ樹脂塗料 | 下塗り 大気部用 | kg | KN7051 | | 物価資料 |
| 液状エポキシ樹脂塗料 | | kg | TN5230 | | 物価資料 |
| 環境対応型長油性フタル酸樹脂塗料 | 中塗り 赤系 | kg | KN7064 | | 物価資料 |
| 環境対応型長油性フタル酸樹脂塗料 | 中塗り 青・緑系 | kg | KN7065 | | 物価資料 |
| 環境対応型長油性フタル酸樹脂塗料 | 中塗り 淡彩系 | kg | KN7066 | | 物価資料 |
| 環境対応型長油性フタル酸樹脂塗料 | 上塗り 赤系 | kg | KN7067 | | 物価資料 |
| 環境対応型長油性フタル酸樹脂塗料 | 上塗り 青・緑系 | kg | KN7068 | | 物価資料 |
| 環境対応型長油性フタル酸樹脂塗料 | 上塗り 淡彩系 | kg | KN7069 | | 物価資料 |
| ケレン材料(ショット) | ショット | kg | KN7003 | | 物価資料 |
| ステンレス酸洗い費 | (材料、工数込み) | m2 | KN7004 | | 6,950 |

(2) 希釈剤

| 名 称 | 規 格 | 単 位 | コード | 単 価 | |
|--------------------|-------------------|-----|------------|------|-----|
| | | | | 本 土 | 佐 渡 |
| エッチングプライマー用シンナー | | kg | KN7151 | 物価資料 | |
| ジソクワチプライマー用シンナー | 有機 | l | TZJ6170005 | 物価資料 | |
| ジソクワチプライマー用シンナー | 無機 | l | TZJ6170004 | 物価資料 | |
| 鉛系錆止め塗料用シンナー | | kg | KN7155 | 物価資料 | |
| エポキシ樹脂塗料用シンナー | | kg | KN7158 | 物価資料 | |
| エポキシ樹脂塗料用シンナー | | l | TZJ6170007 | 物価資料 | |
| 変性エポキシ樹脂塗料用シンナー | | kg | KN7160 | 物価資料 | |
| 長油性フタル酸樹脂塗料用シンナー | | kg | KN7161 | 物価資料 | |
| 塩化ゴム系塗料用シンナー | | l | TZJ6170012 | 物価資料 | |
| ポリウレタン樹脂塗料用シンナー | 上塗り用 | kg | KN7164 | 物価資料 | |
| ポリウレタン樹脂塗料用シンナー | 中塗り用 | l | TZJ6170016 | 物価資料 | |
| ポリウレタン樹脂塗料用シンナー | 上塗り用 | l | TZJ6170017 | 物価資料 | |
| 塗料用シンナー | ふっ素樹脂塗料用シンナー 中塗り用 | l | TZJ6170014 | 物価資料 | |
| 塗料用シンナー | ふっ素樹脂塗料用シンナー 上塗り用 | l | TZJ6170015 | 物価資料 | |
| ふっ素樹脂塗料用シンナー | 上塗り用 | kg | KN7165 | 物価資料 | |
| ポリウレタン樹脂塗料用シンナー | 中塗り用 | kg | KN7169 | 物価資料 | |
| ふっ素樹脂塗料用シンナー | 中塗り用 | kg | KN7170 | 物価資料 | |
| 鉛・クロムフリー錆止め塗料用シンナー | | kg | KN7171 | 物価資料 | |
| 液状エポキシ樹脂塗料用シンナー | | kg | TN5229 | 物価資料 | |
| 塗料用シンナー | K-2201 | l | TZJ6170001 | 物価資料 | |

(3) 路面標示用塗料

| 名 称 | 規 格 | 単 位 | コード | 単 価 | |
|----------------|----------------------|-----|------------|------|-------|
| | | | | 本 土 | 佐 渡 |
| トラフィックペイント 溶融型 | 3種1号 ビーズ15~18 白 | kg | TZJ4350001 | 物価資料 | 214 |
| トラフィックペイント 溶融型 | 3種1号 ビーズ15~18 黄鉛・フリー | kg | TZJ4350009 | 物価資料 | 344 |
| トラフィックペイント 溶融型 | 3種2号 ビーズ20~23 白 | kg | TZJ4350003 | 物価資料 | * |
| トラフィックペイント 加熱型 | 溶剤型 2種B 白 | l | TZJ4350005 | 物価資料 | 699 |
| トラフィックペイント 加熱型 | 溶剤型 2種B 黄色(鉛・クロムフリー) | l | TZJ4350017 | 物価資料 | 1,028 |
| トラフィックペイント 常温型 | 溶剤型 1種B 白 | l | TZJ4350007 | 物価資料 | 663 |
| トラフィックペイント 常温型 | 溶剤型 1種B 黄色(鉛・クロムフリー) | l | TZJ4350013 | 物価資料 | 971 |
| トラフィックペイント 常温型 | 水性型 1種A 白 | l | TZJ4350010 | 物価資料 | 929 |
| トラフィックペイント 常温型 | 水性型 1種A 黄色(鉛・クロムフリー) | l | TZJ4350012 | 物価資料 | 1,245 |
| トラフィックペイント 加熱型 | 水性型 2種A 白 | l | TZJ4350014 | 物価資料 | 929 |
| トラフィックペイント 加熱型 | 水性型 2種A 黄色(鉛・クロムフリー) | l | TZJ4350016 | 物価資料 | 1,245 |
| ガラスビーズ | 0.106~0.850mm | kg | TZJ4352001 | 物価資料 | 174 |
| 接着用プライマー | 区画線用 | kg | TZJ4354001 | 物価資料 | 460 |

9-10 共通資材 (運賃)

(1) 荷造費・積み卸し費

| 名 称 | 規 格 | 単 位 | コード | 単 価 | |
|-----------------|-----|-----|------------|-------|-----|
| | | | | 本 土 | 佐 渡 |
| 積み込み・取卸し費(仮設材等) | | t | TZJ6800001 | 1,500 | |
| 積み込み費(仮設材等) | | t | TZJ6800002 | 750 | |
| 取卸し費(仮設材等) | | t | TZJ6800003 | 750 | |

(2) 基本運賃表 (質量20t以上の建設機械の運賃)

| 名 称 | 規 格 | 単 位 | コード | 単 価 | |
|------|---------|-----|--------|---------|-----|
| | | | | 本 土 | 佐 渡 |
| 基本運賃 | 20kmまで | 台 | KNU701 | 62,500 | |
| 基本運賃 | 50kmまで | 台 | KNU702 | 76,000 | |
| 基本運賃 | 100kmまで | 台 | KNU703 | 98,000 | |
| 基本運賃 | 150kmまで | 台 | KNU704 | 120,500 | |
| 基本運賃 | 200kmまで | 台 | KNU705 | 142,500 | |
| 基本運賃 | 220kmまで | 台 | KNU706 | 151,400 | |
| 基本運賃 | 240kmまで | 台 | KNU707 | 160,300 | |
| 基本運賃 | 260kmまで | 台 | KNU708 | 169,200 | |
| 基本運賃 | 280kmまで | 台 | KNU709 | 178,100 | |
| 基本運賃 | 300kmまで | 台 | KNU710 | 187,000 | |
| 基本運賃 | 320kmまで | 台 | KNU711 | 195,900 | |
| 基本運賃 | 340kmまで | 台 | KNU712 | 204,800 | |
| 基本運賃 | 360kmまで | 台 | KNU713 | 213,700 | |
| 基本運賃 | 380kmまで | 台 | KNU714 | 222,600 | |
| 基本運賃 | 400kmまで | 台 | KNU715 | 231,500 | |
| 基本運賃 | 420kmまで | 台 | KNU716 | 240,400 | |
| 基本運賃 | 440kmまで | 台 | KNU717 | 249,300 | |

1. 誘導車、誘導員の費用は含んでいる。

(3) 基本運賃表 (鋼材の運送にかかる運賃料金)

| 名 称 | 規 格 | 単 位 | コード | 単 価 | |
|--------|---------------------|-----|------------|-------|-----|
| | | | | 本 土 | 佐 渡 |
| 基本運賃区分 | 製品長12m以内 10kmまで | t | TZJ6810101 | 3,410 | |
| 基本運賃区分 | 製品長12m以内 20kmまで | t | TZJ6810102 | 3,570 | |
| 基本運賃区分 | 製品長12m以内 30kmまで | t | TZJ6810103 | 3,850 | |
| 基本運賃区分 | 製品長12m以内 40kmまで | t | TZJ6810104 | 4,070 | |
| 基本運賃区分 | 製品長12m以内 50kmまで | t | TZJ6810105 | 4,420 | |
| 基本運賃区分 | 製品長12m以内 60kmまで | t | TZJ6810106 | 4,700 | |
| 基本運賃区分 | 製品長12m以内 70kmまで | t | TZJ6810107 | 5,070 | |
| 基本運賃区分 | 製品長12m以内 80kmまで | t | TZJ6810108 | 5,330 | |
| 基本運賃区分 | 製品長12m以内 90kmまで | t | TZJ6810109 | 5,610 | |
| 基本運賃区分 | 製品長12m以内 100kmまで | t | TZJ6810110 | 5,900 | |
| 基本運賃区分 | 製品長12m以内 110kmまで | t | TZJ6810111 | 6,250 | |
| 基本運賃区分 | 製品長12m以内 120kmまで | t | TZJ6810112 | 6,490 | |
| 基本運賃区分 | 製品長12m以内 130kmまで | t | TZJ6810113 | 6,780 | |
| 基本運賃区分 | 製品長12m以内 140kmまで | t | TZJ6810114 | 7,020 | |
| 基本運賃区分 | 製品長12m以内 150kmまで | t | TZJ6810115 | 7,290 | |
| 基本運賃区分 | 製品長12m以内 160kmまで | t | TZJ6810116 | 7,530 | |
| 基本運賃区分 | 製品長12m以内 170kmまで | t | TZJ6810117 | 7,790 | |
| 基本運賃区分 | 製品長12m以内 180kmまで | t | TZJ6810118 | 8,020 | |
| 基本運賃区分 | 製品長12m以内 190kmまで | t | TZJ6810119 | 8,290 | |
| 基本運賃区分 | 製品長12m以内 200kmまで | t | TZJ6810120 | 8,560 | |
| 基本運賃区分 | 製品長12m以内 20km毎加算額 | t | TZJ6810121 | 447 | |
| 基本運賃区分 | 製品長12m超15m以内 10kmまで | t | TZJ6810131 | 4,030 | |
| 基本運賃区分 | 製品長12m超15m以内 20kmまで | t | TZJ6810132 | 4,240 | |
| 基本運賃区分 | 製品長12m超15m以内 30kmまで | t | TZJ6810133 | 4,510 | |
| 基本運賃区分 | 製品長12m超15m以内 40kmまで | t | TZJ6810134 | 4,760 | |
| 基本運賃区分 | 製品長12m超15m以内 50kmまで | t | TZJ6810135 | 5,140 | |
| 基本運賃区分 | 製品長12m超15m以内 60kmまで | t | TZJ6810136 | 5,490 | |
| 基本運賃区分 | 製品長12m超15m以内 70kmまで | t | TZJ6810137 | 5,890 | |
| 基本運賃区分 | 製品長12m超15m以内 80kmまで | t | TZJ6810138 | 6,190 | |

1. 単価表に記載のないケースを算出する場合は本単価表の参考資料〔貨物自動車運送事業運賃料金〕によること。

| 名 称 | 規 格 | 単位 | コード | 単 価 | |
|--------|----------------------|----|------------|-----|--------|
| | | | | 本 土 | 佐 渡 |
| 基本運賃区分 | 製品長12m超15m以内 90kmまで | t | TZJ6810139 | | 6,520 |
| 基本運賃区分 | 製品長12m超15m以内 100kmまで | t | TZJ6810140 | | 6,840 |
| 基本運賃区分 | 製品長12m超15m以内 110kmまで | t | TZJ6810141 | | 7,200 |
| 基本運賃区分 | 製品長12m超15m以内 120kmまで | t | TZJ6810142 | | 7,470 |
| 基本運賃区分 | 製品長12m超15m以内 130kmまで | t | TZJ6810143 | | 7,790 |
| 基本運賃区分 | 製品長12m超15m以内 140kmまで | t | TZJ6810144 | | 8,060 |
| 基本運賃区分 | 製品長12m超15m以内 150kmまで | t | TZJ6810145 | | 8,360 |
| 基本運賃区分 | 製品長12m超15m以内 160kmまで | t | TZJ6810146 | | 8,630 |
| 基本運賃区分 | 製品長12m超15m以内 170kmまで | t | TZJ6810147 | | 8,910 |
| 基本運賃区分 | 製品長12m超15m以内 180kmまで | t | TZJ6810148 | | 9,180 |
| 基本運賃区分 | 製品長12m超15m以内 190kmまで | t | TZJ6810149 | | 9,470 |
| 基本運賃区分 | 製品長12m超15m以内 200kmまで | t | TZJ6810150 | | 9,780 |
| 基本運賃区分 | 製品長12m超15m以内20km毎加算額 | t | TZJ6810151 | | 558 |
| 基本運賃区分 | 製品長15m超 10kmまで | t | TZJ6810161 | | 5,180 |
| 基本運賃区分 | 製品長15m超 20kmまで | t | TZJ6810162 | | 5,510 |
| 基本運賃区分 | 製品長15m超 30kmまで | t | TZJ6810163 | | 5,860 |
| 基本運賃区分 | 製品長15m超 40kmまで | t | TZJ6810164 | | 6,190 |
| 基本運賃区分 | 製品長15m超 50kmまで | t | TZJ6810165 | | 6,630 |
| 基本運賃区分 | 製品長15m超 60kmまで | t | TZJ6810166 | | 7,060 |
| 基本運賃区分 | 製品長15m超 70kmまで | t | TZJ6810167 | | 7,520 |
| 基本運賃区分 | 製品長15m超 80kmまで | t | TZJ6810168 | | 7,900 |
| 基本運賃区分 | 製品長15m超 90kmまで | t | TZJ6810169 | | 8,310 |
| 基本運賃区分 | 製品長15m超 100kmまで | t | TZJ6810170 | | 8,750 |
| 基本運賃区分 | 製品長15m超 110kmまで | t | TZJ6810171 | | 9,180 |
| 基本運賃区分 | 製品長15m超 120kmまで | t | TZJ6810172 | | 9,550 |
| 基本運賃区分 | 製品長15m超 130kmまで | t | TZJ6810173 | | 9,940 |
| 基本運賃区分 | 製品長15m超 140kmまで | t | TZJ6810174 | | 10,300 |
| 基本運賃区分 | 製品長15m超 150kmまで | t | TZJ6810175 | | 10,700 |
| 基本運賃区分 | 製品長15m超 160kmまで | t | TZJ6810176 | | 11,000 |
| 基本運賃区分 | 製品長15m超 170kmまで | t | TZJ6810177 | | 11,400 |
| 基本運賃区分 | 製品長15m超 180kmまで | t | TZJ6810178 | | 11,700 |
| 基本運賃区分 | 製品長15m超 190kmまで | t | TZJ6810179 | | 12,100 |
| 基本運賃区分 | 製品長15m超 200kmまで | t | TZJ6810180 | | 12,500 |
| 基本運賃区分 | 製品長15m超 20km毎加算額 | t | TZJ6810181 | | 738 |

1. 単価表に記載のないケースを算出する場合は本単価表の参考資料〔貨物自動車運送事業運賃料金〕によること。

(4) 貨物自動車基本運賃

| 名 称 | 規 格 | 単位 | コード | 単 価 | |
|-----------|----------------------|----|------------|-----|---------|
| | | | | 本 土 | 佐 渡 |
| 貨物自動車基本運賃 | 20t車以上30t車まで 20kmまで | 台 | TZJ6811001 | | 62,500 |
| 貨物自動車基本運賃 | 20t車以上30t車まで 50kmまで | 台 | TZJ6811002 | | 76,000 |
| 貨物自動車基本運賃 | 20t車以上30t車まで 100kmまで | 台 | TZJ6811003 | | 98,000 |
| 貨物自動車基本運賃 | 20t車以上30t車まで 150kmまで | 台 | TZJ6811004 | | 120,500 |
| 貨物自動車基本運賃 | 20t車以上30t車まで 200kmまで | 台 | TZJ6811005 | | 142,500 |
| 貨物自動車基本運賃 | 20t車以上30t車まで20km毎加算額 | 台 | TZJ6811006 | | 8,900 |

- 450kmを超える場合は別途考慮する。
- 本運賃は、建設機械運搬の基本運賃であり、誘導車、誘導員の費用は含んでいる。

(5) 海上運搬費

| 名 称 | 規 格 | 単位 | コード | 単 価 | |
|------|-----------------|----|-------|-----|-----|
| | | | | 本 土 | 佐 渡 |
| 海上運賃 | 鋼材 新潟~両津 | t | T9971 | * | |
| 海上運賃 | 鋼材 直江津~小木 | t | T9972 | * | |
| 海上運賃 | コンクリート製品 新潟~両津 | t | T9973 | * | |
| 海上運賃 | コンクリート製品 直江津~小木 | t | T9974 | * | |

- 運賃は積卸料を含む。
- 運賃はトン扱（1口1t以上）である。
- 特殊車両等により運搬する場合は適用できない。
- 陸上運送料金については本単価表の参考資料〔貨物自動車運送事業運賃料金〕によること。

10-1 土木資材 (道路資材)

(1) 舗装用石灰石粉

| 名 称 | 規 格 | 単 位 | コード | 単 価 | |
|-----|------------|-----|------------|------|-----|
| | | | | 本 土 | 佐 渡 |
| 石粉 | JIS-A-5008 | kg | TZJ2160001 | 物価資料 | |

(2) アスファルト乳剤・改質アスファルト

| 名 称 | 規 格 | 単 位 | コード | 単 価 | |
|--------------|---------------|-----|------------|------|---------|
| | | | | 本 土 | 佐 渡 |
| アスファルト乳剤 | PK-1,2 | t | T5704 | 物価資料 | 125,000 |
| アスファルト乳剤 | PK-3 プライムコート用 | l | TZJ4130002 | 物価資料 | 120 |
| アスファルト乳剤 | PK-4 タックコート用 | l | TZJ4130003 | 物価資料 | 120 |
| ゴム入りアスファルト乳剤 | PKR | l | TZJ4130004 | 物価資料 | 132 |

(3) 瀝青ゴム系接着剤

| 名 称 | 規 格 | 単 位 | コード | 単 価 | |
|----------|-----|-----|------------|-----|-----|
| | | | | 本 土 | 佐 渡 |
| 瀝青ゴム系接着剤 | | l | TZJ4158001 | 910 | |

(4) 生アスファルト混合物加算金

| 名 称 | 規 格 | 単 位 | コード | 単 価 | |
|--------------|-------|-----|-------|-------|-----|
| | | | | 本 土 | 佐 渡 |
| 生アスファルト小型車補正 | 4t車以下 | t | T5690 | 1,500 | |

小型車（4 t 車以下）で運搬の場合は上記金額を加算する。

(5) コンクリート舗装用材

| 名 称 | 規 格 | 単 位 | コード | 単 価 | |
|------|-------------------|----------------|--------|------|-----|
| | | | | 本 土 | 佐 渡 |
| スリッパ | 19×500mm(キャップなし) | 本 | T5720 | 物価資料 | |
| スリッパ | 19×600mm(キャップなし) | 本 | T5721 | 物価資料 | |
| スリッパ | 22×500mm(キャップなし) | 本 | T5722 | 物価資料 | |
| スリッパ | 25×600mm(キャップなし) | 本 | T5723 | 物価資料 | |
| スリッパ | 25×500mm(キャップなし) | 本 | T5727 | 物価資料 | |
| スリッパ | 25×700mm(キャップなし) | 本 | T5724 | 物価資料 | |
| スリッパ | 28×700mm(キャップなし) | 本 | T5725 | 物価資料 | |
| スリッパ | 32×600mm(キャップなし) | 本 | T5726 | 物価資料 | |
| タイバー | D19mm×1100mm/ケット付 | 本 | T5730 | 物価資料 | |
| タイバー | D22mm×1000mm/ケット付 | 本 | T5731 | 物価資料 | |
| キャップ | 19mm | 個 | T5749 | 物価資料 | |
| キャップ | 22mm~25mm | 個 | T5750 | 物価資料 | |
| キャップ | 28mm~32mm | 個 | T5751 | 物価資料 | |
| 路盤紙 | クラフト紙系 | m ² | TN4803 | 物価資料 | |
| 路盤紙 | ターポリン紙系 | m ² | T5752 | 物価資料 | |

(6) 標準型ガードレール (林業積算用)

| 名 称 | 規 格 | 単 位 | コード | 単 価 | |
|-----------------|------------|-----|-----------|------|-------|
| | | | | 本 土 | 佐 渡 |
| ガードレール 路側用(土中用) | Gr-C-4E 塗装 | m | TR4220005 | 物価資料 | 7,440 |
| ガードレール 路側用(CO用) | Gr-C-2B 塗装 | m | TR4220012 | 物価資料 | 7,620 |

1. 標準支柱、巻そでレール（有効長500mm）、付属品（ボルト、ナット等）一式を含む現場渡し単価である。

(7) 標準型ガードケーブル

| 名 称 | 規 格 | 単 位 | コード | 単 価 | |
|---------------------|-----------|-----|------------|------|---------|
| | | | | 本 土 | 佐 渡 |
| ガードケーブル 中間支柱 標準型 | Gc-A-E 塗装 | 本 | TZJ4226002 | 物価資料 | 33,900 |
| ガードケーブル 端末支柱 標準・耐雪型 | Gc-A 塗装 | 本 | TZJ4226003 | 物価資料 | 127,000 |
| ガードケーブル 中間支柱 標準型 | Gc-B-E 塗装 | 本 | TZJ4226006 | 物価資料 | 25,500 |
| ガードケーブル 端末支柱 標準・耐雪型 | Gc-B 塗装 | 本 | TZJ4226007 | 物価資料 | 78,000 |
| ガードケーブル 中間支柱 標準型 | Gc-C-E 塗装 | 本 | TZJ4226010 | 物価資料 | 21,000 |
| ガードケーブル 端末支柱 標準・耐雪型 | Gc-C 塗装 | 本 | TZJ4226011 | 物価資料 | 64,300 |

1. 付属品一式を含む現場渡し単価である。
2. 端末支柱は種別・設置年月日及び道路管理者名等の表示を含んだ単価である。
3. 端末支柱は埋込方式で、索端金具を含む。

| 名 称 | 規 格 | 単位 | コード | 単 価 | |
|---------------------|--------------|----|------------|------|---------|
| | | | | 本 土 | 佐 渡 |
| ガードケーブル ケーブル 標準・耐雪型 | Gc-A メッキ 5条 | m | TZJ4226017 | 物価資料 | 4,100 |
| ガードケーブル 中間支柱 標準型 | Gc-A-E メッキ | 本 | TZJ4226018 | 物価資料 | 34,700 |
| ガードケーブル 端末支柱 標準・耐雪型 | Gc-A メッキ | 本 | TZJ4226019 | 物価資料 | 129,000 |
| ガードケーブル ケーブル 標準・耐雪型 | Gc-B メッキ 4条 | m | TZJ4226021 | 物価資料 | 3,280 |
| ガードケーブル 中間支柱 標準型 | Gc-B-E メッキ | 本 | TZJ4226022 | 物価資料 | 26,000 |
| ガードケーブル 端末支柱 標準・耐雪型 | Gc-B メッキ | 本 | TZJ4226023 | 物価資料 | 78,900 |
| ガードケーブル ケーブル 標準・耐雪型 | Gc-C メッキ 3条 | m | TZJ4226025 | 物価資料 | 2,450 |
| ガードケーブル 中間支柱 標準型 | Gc-C-E メッキ | 本 | TZJ4226026 | 物価資料 | 21,400 |
| ガードケーブル 端末支柱 標準・耐雪型 | Gc-C メッキ | 本 | TZJ4226027 | 物価資料 | 65,300 |
| ガードケーブル 中間支柱 標準型 | Gc-Bm-E 塗装 | 本 | TZJ4226038 | 物価資料 | 40,300 |
| ガードケーブル 端末支柱 標準・耐雪型 | Gc-Bm 塗装 | 本 | TZJ4226039 | 物価資料 | 153,000 |
| ガードケーブル ケーブル 標準・耐雪型 | Gc-Bm メッキ 6条 | m | TZJ4226045 | 物価資料 | 4,920 |
| ガードケーブル 中間支柱 標準型 | Gc-Bm-E メッキ | 本 | TZJ4226046 | 物価資料 | 40,800 |
| ガードケーブル 端末支柱 標準・耐雪型 | Gc-Bm メッキ | 本 | TZJ4226047 | 物価資料 | 155,000 |
| ガードケーブル(CO建)中間支柱 | Gc-A-B 塗装 | 本 | TZJ4227002 | 物価資料 | 24,500 |
| ガードケーブル(CO建)中間支柱 | Gc-B-B 塗装 | 本 | TZJ4227006 | 物価資料 | 18,900 |
| ガードケーブル(CO建)中間支柱 | Gc-C-B 塗装 | 本 | TZJ4227010 | 物価資料 | 15,000 |
| ガードケーブル(CO建)中間支柱 | Gc-A-B メッキ | 本 | TZJ4227018 | 物価資料 | 24,900 |
| ガードケーブル(CO建)中間支柱 | Gc-B-B メッキ | 本 | TZJ4227022 | 物価資料 | 19,200 |
| ガードケーブル(CO建)中間支柱 | Gc-C-B メッキ | 本 | TZJ4227026 | 物価資料 | 15,200 |
| ガードケーブル(Co建)中間支柱 | Gc-Bm-B 塗装 | 本 | TZJ4227038 | 物価資料 | 33,600 |
| ガードケーブル(Co建)中間支柱 | Gc-Bm-B メッキ | 本 | TZJ4227046 | 物価資料 | 33,800 |

1. 附属品一式を含む現場渡し単価である。
2. 端末支柱は種別・設置年月日及び道路管理者名等の表示を含んだ単価である。
3. 端末支柱は埋込方式で、索端金具を含む。

(8) 耐雪型ガードレール (林業積算用)

| 名 称 | 規 格 | 単位 | コード | 単 価 | |
|-----------------|------------------|----|-----------|------|--------|
| | | | | 本 土 | 佐 渡 |
| ガードレール(耐雪型) 路側用 | 土中建込 Gr-C2-3E 塗装 | m | TR4224008 | 物価資料 | 9,000 |
| ガードレール(耐雪型) 路側用 | 土中建込 Gr-C3-2E 塗装 | m | TR4224009 | 物価資料 | 11,100 |
| ガードレール(耐雪型) 路側用 | CO建込 Gr-C2-2B 塗装 | m | TR4224017 | 物価資料 | 7,890 |
| ガードレール(耐雪型) 路側用 | CO建込 Gr-C3-2B 塗装 | m | TR4224018 | 物価資料 | 7,890 |

1. 標準支柱、巻そでレール(有効長500mm)、付属品(ボルト、ナット等)一式を含む現場渡し単価である。

(9) 耐雪型ガードケーブル

| 名 称 | 規 格 | 単位 | コード | 単 価 | |
|--------------------|------------|----|------------|------|---------|
| | | | | 本 土 | 佐 渡 |
| ガードケーブル 中間支柱 耐雪型 | Gc-A-B 塗装 | 本 | TZJ4227049 | 物価資料 | 26,700 |
| ガードケーブル 中間支柱 耐雪型 | Gc-B-B 塗装 | 本 | TZJ4227050 | 物価資料 | 20,500 |
| ガードケーブル 中間支柱 耐雪型 | Gc-C-B 塗装 | 本 | TZJ4227051 | 物価資料 | 16,200 |
| ガードケーブル 中間支柱 耐雪型 | Gc-A-B メッキ | 本 | TZJ4227052 | 物価資料 | 27,100 |
| ガードケーブル 中間支柱 耐雪型 | Gc-B-B メッキ | 本 | TZJ4227053 | 物価資料 | 20,800 |
| ガードケーブル 中間支柱 耐雪型 | Gc-C-B メッキ | 本 | TZJ4227054 | 物価資料 | 16,400 |
| ガードケーブル 中間支柱 耐雪型 | Gc-A-E 塗装 | 本 | TZJ4226049 | 物価資料 | 36,700 |
| ガードケーブル 中間支柱 耐雪型 | Gc-B-E 塗装 | 本 | TZJ4226050 | 物価資料 | 27,700 |
| ガードケーブル 中間支柱 耐雪型 | Gc-C-E 塗装 | 本 | TZJ4226051 | 物価資料 | 22,800 |
| ガードケーブル 中間支柱 耐雪型 | Gc-A-E メッキ | 本 | TZJ4226052 | 物価資料 | 37,500 |
| ガードケーブル 中間支柱 耐雪型 | Gc-B-E メッキ | 本 | TZJ4226053 | 物価資料 | 28,300 |
| ガードケーブル 中間支柱 耐雪型 | Gc-C-E メッキ | 本 | TZJ4226054 | 物価資料 | 23,400 |
| ガードケーブル 端末補助支柱 耐雪型 | Gc-A-E 塗装 | 本 | TZJ4228001 | 物価資料 | 26,700 |
| ガードケーブル 端末補助支柱 耐雪型 | Gc-B-E 塗装 | 本 | TZJ4228002 | 物価資料 | 20,500 |
| ガードケーブル 端末補助支柱 耐雪型 | Gc-C-E 塗装 | 本 | TZJ4228003 | 物価資料 | 16,200 |
| ガードケーブル 端末補助支柱 耐雪型 | Gc-A-E メッキ | 本 | TZJ4228004 | 物価資料 | 27,100 |
| ガードケーブル 端末補助支柱 耐雪型 | Gc-B-E メッキ | 本 | TZJ4228005 | 物価資料 | 20,800 |
| ガードケーブル 端末補助支柱 耐雪型 | Gc-C-E メッキ | 本 | TZJ4228006 | 物価資料 | 16,400 |
| 中間端末支柱(標準・耐雪Gc) | C種 | 本 | T4006 | 物価資料 | 109,000 |
| 中間端末支柱(標準・耐雪Gc) | B種 | 本 | T4007 | 物価資料 | 142,000 |
| 曲柱加算金(標準・耐雪Gc) | B種、C種 | 本 | T4016 | 物価資料 | |

1. 附属品一式を含む現場渡し単価である。
2. 端末支柱は種別・設置年月日及び道路管理者名等の表示を含んだ単価である。
3. 端末支柱は埋込方式で、索端金具を含む。

| 名 称 | 規 格 | 単位 | コード | 単 価 | |
|-----------------|-----|----|-------|------|--------|
| | | | | 本 土 | 佐 渡 |
| 曲柱加算金(標準・耐雪Gc) | A種 | 本 | T4017 | 物価資料 | |
| 中間支柱 標準型Gc着脱式土中 | B種 | 本 | T4030 | 物価資料 | 36,200 |
| 中間支柱 標準型Gc着脱式土中 | C種 | 本 | T4031 | 物価資料 | 31,700 |
| 中間支柱 標準型Gc着脱式Co | B種 | 本 | T4032 | 物価資料 | 31,600 |
| 中間支柱 標準型Gc着脱式Co | C種 | 本 | T4033 | 物価資料 | 27,900 |

1. 附属品一式を含む現場渡し単価である。
2. 端末支柱は種別・設置年月日及び道路管理者名等の表示を含んだ単価である。
3. 端末支柱は埋込方式で、索端金具を含む。

(10) 標準型ガードレール (景観型)

| 名 称 | 規 格 | 単位 | コード | 単 価 | |
|-----------------|-----------------|----|-------|------|--------|
| | | | | 本 土 | 佐 渡 |
| ガードレール 路側用(土中用) | Gr-A-4E 塗装(景観型) | m | T4201 | 物価資料 | 13,000 |
| ガードレール 路側用(土中用) | Gr-B-4E 塗装(景観型) | m | T4203 | 物価資料 | 10,200 |
| ガードレール 路側用(土中用) | Gr-C-4E 塗装(景観型) | m | T4205 | 物価資料 | 8,870 |
| ガードレール 路側用(CO用) | Gr-A-2B 塗装(景観型) | m | T4208 | 物価資料 | 12,900 |
| ガードレール 路側用(CO用) | Gr-B-2B 塗装(景観型) | m | T4210 | 物価資料 | 10,300 |
| ガードレール 路側用(CO用) | Gr-C-2B 塗装(景観型) | m | T4212 | 物価資料 | 9,050 |

1. 標準支柱、巻そでレール(有効長500mm)、付属品(ボルト、ナット等)一式を含む現場渡し単価である。
2. 景観型の色は、ダークブラウン、ダークグレー、グレーベージュ、オフホワイトの4色である。

(11) 標準型ガードパイプ (景観型)

| 名 称 | 規 格 | 単位 | コード | 単 価 | |
|---------------|------------------------|----|-------|--------|--------|
| | | | | 本 土 | 佐 渡 |
| ガードパイプ 歩車道境界用 | GP-AP-2E 土中建込 塗装(景観型) | m | T4130 | 物価資料 | 21,400 |
| ガードパイプ 歩車道境界用 | GP-BP-2E 土中建込 塗装(景観型) | m | T4131 | 物価資料 | 15,600 |
| ガードパイプ 歩車道境界用 | GP-CP-2E 土中建込 塗装(景観型) | m | T4132 | 物価資料 | 14,000 |
| ガードパイプ 歩車道境界用 | GP-AP-2B CO建込 塗装(景観型) | m | T4133 | 物価資料 | 16,200 |
| ガードパイプ 歩車道境界用 | GP-BP-2B CO建込 塗装(景観型) | m | T4134 | 物価資料 | 12,000 |
| ガードパイプ 歩車道境界用 | GP-CP-2B CO建込 塗装(景観型) | m | T4135 | 物価資料 | 10,700 |
| ガードパイプ(標準型) | Gp2-B1-3E 土中建込 塗装(景観型) | m | T4184 | 15,700 | 16,400 |
| ガードパイプ(標準型) | Gp3-B1-3E 土中建込 塗装(景観型) | m | T4185 | 18,000 | 18,900 |
| ガードパイプ(標準型) | Gp2-C1-3E 土中建込 塗装(景観型) | m | T4186 | 13,500 | 14,100 |
| ガードパイプ(標準型) | Gp3-C1-3E 土中建込 塗装(景観型) | m | T4187 | 15,500 | 16,200 |
| ガードパイプ(標準型) | Gp2-B1-2B CO建込 塗装(景観型) | m | T4188 | 15,000 | 15,700 |
| ガードパイプ(標準型) | Gp3-B1-2B CO建込 塗装(景観型) | m | T4189 | 17,700 | 18,500 |
| ガードパイプ(標準型) | Gp2-C1-2B CO建込 塗装(景観型) | m | T4190 | 12,600 | 13,200 |
| ガードパイプ(標準型) | Gp3-C1-2B CO建込 塗装(景観型) | m | T4191 | 14,700 | 15,400 |

1. 標準支柱、巻そでレール(有効長500mm)、付属品(ボルト、ナット等)一式を含む現場渡し単価である。
2. 景観型の色は、ダークブラウン、ダークグレー、グレーベージュ、オフホワイトの4色である。

(12) 耐雪型ガードレール (景観型)

| 名 称 | 規 格 | 単位 | コード | 単 価 | |
|-----------------|-----------------------|----|-------|------|--------|
| | | | | 本 土 | 佐 渡 |
| ガードレール(耐雪型) 路側用 | 土中建込 Gr-A2-4E 塗装(景観型) | m | T4401 | 物価資料 | 13,300 |
| ガードレール(耐雪型) 路側用 | 土中建込 Gr-A3-3E 塗装(景観型) | m | T4402 | 物価資料 | 15,000 |
| ガードレール(耐雪型) 路側用 | 土中建込 Gr-A4-2E 塗装(景観型) | m | T4403 | 物価資料 | 17,900 |
| ガードレール(耐雪型) 路側用 | 土中建込 Gr-A5-2E 塗装(景観型) | m | T4404 | 物価資料 | 17,900 |
| ガードレール(耐雪型) 路側用 | 土中建込 Gr-B2-4E 塗装(景観型) | m | T4405 | 物価資料 | 10,500 |
| ガードレール(耐雪型) 路側用 | 土中建込 Gr-B3-3E 塗装(景観型) | m | T4406 | 物価資料 | 11,800 |
| ガードレール(耐雪型) 路側用 | 土中建込 Gr-B4-2E 塗装(景観型) | m | T4407 | 物価資料 | 14,000 |
| ガードレール(耐雪型) 路側用 | 土中建込 Gr-C2-3E 塗装(景観型) | m | T4408 | 物価資料 | 10,400 |
| ガードレール(耐雪型) 路側用 | 土中建込 Gr-C3-2E 塗装(景観型) | m | T4409 | 物価資料 | 12,600 |
| ガードレール(耐雪型) 路側用 | CO建込 Gr-A2-2B 塗装(景観型) | m | T4410 | 物価資料 | 13,100 |
| ガードレール(耐雪型) 路側用 | CO建込 Gr-A3-2B 塗装(景観型) | m | T4411 | 物価資料 | 13,100 |
| ガードレール(耐雪型) 路側用 | CO建込 Gr-A4-2B 塗装(景観型) | m | T4412 | 物価資料 | 13,100 |
| ガードレール(耐雪型) 路側用 | CO建込 Gr-A5-2B 塗装(景観型) | m | T4413 | 物価資料 | 13,100 |
| ガードレール(耐雪型) 路側用 | CO建込 Gr-B2-2B 塗装(景観型) | m | T4414 | 物価資料 | 10,600 |
| ガードレール(耐雪型) 路側用 | CO建込 Gr-B3-2B 塗装(景観型) | m | T4415 | 物価資料 | 10,600 |
| ガードレール(耐雪型) 路側用 | CO建込 Gr-B4-2B 塗装(景観型) | m | T4416 | 物価資料 | 10,600 |

1. 標準支柱、巻そでレール(有効長500mm)、付属品(ボルト、ナット等)一式を含む現場渡し単価である。
2. 景観型の色は、ダークブラウン、ダークグレー、グレーベージュ、オフホワイトの4色である。

| 名 称 | 規 格 | 単位 | コード | 単 価 | |
|-----------------|-----------------------|----|-------|------|-------|
| | | | | 本 土 | 佐 渡 |
| ガードレール(耐雪型) 路側用 | CO建込 Gr-C2-2B 塗装(景観型) | m | T4417 | 物価資料 | 9,320 |
| ガードレール(耐雪型) 路側用 | CO建込 Gr-C3-2B 塗装(景観型) | m | T4418 | 物価資料 | 9,320 |

- 標準支柱、巻そでレール(有効長500mm)、付属品(ボルト、ナット等)一式を含む現場渡し単価である。
- 景観型の色は、ダークブラウン、ダークグレー、グレーベージュ、オフホワイトの4色である。

(13) 耐雪型ガードケーブル(景観型)

| 名 称 | 規 格 | 単位 | コード | 単 価 | |
|-------------------|-----------------|----|-------|---------|---------|
| | | | | 本 土 | 佐 渡 |
| 中間支柱(耐雪型Gc) 土中用 | Gc-C-6543E(景観型) | 本 | T3960 | 25,900* | |
| 中間支柱(耐雪型Gc) 土中用 | Gc-B-6543E(景観型) | 本 | T3961 | 30,500* | |
| 中間支柱(耐雪型Gc) CO用 | Gc-C-43B(景観型) | 本 | T3962 | 19,600* | |
| 中間支柱(耐雪型Gc) CO用 | Gc-B-43B(景観型) | 本 | T3963 | 23,700* | |
| 中間支柱(標準型Gc) 土中用 | Gc-B-6E(景観型) | 本 | T3964 | 28,400 | 29,800 |
| 中間支柱(標準型Gc) 土中用 | Gc-C-6E(景観型) | 本 | T3965 | 24,100 | 25,300 |
| 中間支柱(標準型Gc) CO用 | Gc-B-4B(景観型) | 本 | T3966 | 22,100 | 23,200 |
| 中間支柱(標準型Gc) CO用 | Gc-C-4B(景観型) | 本 | T3967 | 18,400 | 19,300 |
| 端末補助支柱(耐雪型Gc) | C種(景観型) | 本 | T3968 | 19,600* | |
| 端末補助支柱(耐雪型Gc) | B種(景観型) | 本 | T3969 | 23,700* | |
| 中間端末支柱(標準・耐雪Gc) | C種(景観型) | 本 | T3970 | 109,000 | 114,000 |
| 中間端末支柱(標準・耐雪Gc) | B種(景観型) | 本 | T3971 | 140,000 | 147,000 |
| 端末支柱(標準・耐雪Gc) 土中用 | 固定 B種(景観型) | 本 | T3972 | 79,000 | 82,900 |
| 端末支柱(標準・耐雪Gc) 土中用 | 着脱 B種(景観型) | 本 | T3973 | 159,000 | 166,000 |
| 端末支柱(標準・耐雪Gc) 土中用 | 固定 C種(景観型) | 本 | T3974 | 66,000 | 69,300 |
| 端末支柱(標準・耐雪Gc) 土中用 | 着脱 C種(景観型) | 本 | T3975 | 146,000 | 153,000 |
| 端末支柱(標準・耐雪Gc) CO用 | 固定 B種(景観型) | 本 | T3976 | 79,000 | 82,900 |
| 端末支柱(標準・耐雪Gc) CO用 | 着脱 B種(景観型) | 本 | T3977 | 159,000 | 166,000 |
| 端末支柱(標準・耐雪Gc) CO用 | 固定 C種(景観型) | 本 | T3978 | 66,000 | 69,300 |
| 端末支柱(標準・耐雪Gc) CO用 | 着脱 C種(景観型) | 本 | T3979 | 146,000 | 153,000 |

- 付属品一式を含む現場渡し単価である。
- 端末支柱は種別・設置年月日及び道路管理者名等の表示を含んだ単価である。
- 端末支柱は埋込方式で、索端金具を含む。
- 景観型の色は、ダークブラウン、ダークグレー、グレーベージュ、オフホワイトの4色である。

(14) 耐雪型ガードパイプ(景観型)

| 名 称 | 規 格 | 単位 | コード | 単 価 | |
|-------------|--------------------------|----|-------|---------|-----|
| | | | | 本 土 | 佐 渡 |
| ガードパイプ(耐雪型) | Gp2-B3-2E 土中建込 塗装(景観型) | m | T4160 | 19,800* | |
| ガードパイプ(耐雪型) | Gp2-B4-1.5E 土中建込 塗装(景観型) | m | T4161 | 27,700* | |
| ガードパイプ(耐雪型) | Gp2-B5-1.5E 土中建込 塗装(景観型) | m | T4162 | 27,700* | |
| ガードパイプ(耐雪型) | Gp3-B3-2E 土中建込 塗装(景観型) | m | T4163 | 22,000* | |
| ガードパイプ(耐雪型) | Gp3-B4-1.5E 土中建込 塗装(景観型) | m | T4164 | 28,900* | |
| ガードパイプ(耐雪型) | Gp3-B5-1.5E 土中建込 塗装(景観型) | m | T4165 | 28,900* | |
| ガードパイプ(耐雪型) | Gp2-C3-2E 土中建込 塗装(景観型) | m | T4166 | 17,900* | |
| ガードパイプ(耐雪型) | Gp2-C4-1.5E 土中建込 塗装(景観型) | m | T4167 | 25,400* | |
| ガードパイプ(耐雪型) | Gp2-C5-1.5E 土中建込 塗装(景観型) | m | T4168 | 25,400* | |
| ガードパイプ(耐雪型) | Gp3-C3-2E 土中建込 塗装(景観型) | m | T4169 | 20,000* | |
| ガードパイプ(耐雪型) | Gp3-C4-1.5E 土中建込 塗装(景観型) | m | T4170 | 26,300* | |
| ガードパイプ(耐雪型) | Gp3-C5-1.5E 土中建込 塗装(景観型) | m | T4171 | 26,300* | |
| ガードパイプ(耐雪型) | Gp2-B3-2B CO建込 塗装(景観型) | m | T4172 | 15,000* | |
| ガードパイプ(耐雪型) | Gp2-B4-1.5B CO建込 塗装(景観型) | m | T4173 | 20,000* | |
| ガードパイプ(耐雪型) | Gp2-B5-1.5B CO建込 塗装(景観型) | m | T4174 | 20,000* | |
| ガードパイプ(耐雪型) | Gp3-B3-2B CO建込 塗装(景観型) | m | T4175 | 17,700* | |
| ガードパイプ(耐雪型) | Gp3-B4-1.5B CO建込 塗装(景観型) | m | T4176 | 22,500* | |
| ガードパイプ(耐雪型) | Gp3-B5-1.5B CO建込 塗装(景観型) | m | T4177 | 22,500* | |
| ガードパイプ(耐雪型) | Gp2-C3-2B CO建込 塗装(景観型) | m | T4178 | 13,600* | |
| ガードパイプ(耐雪型) | Gp2-C4-1.5B CO建込 塗装(景観型) | m | T4179 | 18,300* | |
| ガードパイプ(耐雪型) | Gp2-C5-1.5B CO建込 塗装(景観型) | m | T4180 | 18,300* | |
| ガードパイプ(耐雪型) | Gp3-C3-2B CO建込 塗装(景観型) | m | T4181 | 15,700* | |
| ガードパイプ(耐雪型) | Gp3-C4-1.5B CO建込 塗装(景観型) | m | T4182 | 19,900* | |
| ガードパイプ(耐雪型) | Gp3-C5-1.5B CO建込 塗装(景観型) | m | T4183 | 19,900* | |

- 標準支柱、巻そでレール(有効長500mm)、付属品(ボルト、ナット等)一式を含む現場渡し単価である。
- 景観型の色は、ダークブラウン、ダークグレー、グレーベージュ、オフホワイトの4色である。

(15) 耐雪型ガードパイプ(転落防止)

| 名 称 | 規 格 | 単位 | コード | 単 価 | |
|---------------------|---------------|----|-------|---------|-----|
| | | | | 本 土 | 佐 渡 |
| 耐雪型ガードパイプ(転落防止柵)土中用 | P3-1.1-2.0E-f | m | T4046 | 21,700* | |
| 耐雪型ガードパイプ(転落防止柵)土中用 | P4-1.1-1.5E-f | m | T4047 | 27,000* | |
| 耐雪型ガードパイプ(転落防止柵)土中用 | P5-1.1-1.0E-f | m | T4048 | 34,800* | |
| 耐雪型ガードパイプ(転落防止柵)CO用 | P3-1.1-2.0B-f | m | T4049 | 17,400* | |
| 耐雪型ガードパイプ(転落防止柵)CO用 | P4-1.1-1.5B-f | m | T4050 | 21,500* | |
| 耐雪型ガードパイプ(転落防止柵)CO用 | P5-1.1-1.0B-f | m | T4051 | 26,800* | |
| 耐雪型ガードパイプ(転落防止柵)土中用 | P1-1.1-2.0E-f | m | T4152 | 10,600* | |
| 耐雪型ガードパイプ(転落防止柵)土中用 | P2-1.1-1.5E-f | m | T4153 | * | * |
| 耐雪型ガードパイプ(転落防止柵)CO用 | P1-1.1-2.0B-f | m | T4154 | 9,750* | |
| 耐雪型ガードパイプ(転落防止柵)CO用 | P2-1.1-1.5E-B | m | T4155 | * | * |

1. 標準支柱、巻そでレール(有効長500mm)、付属品(ボルト、ナット等)一式を含む現場渡し単価である。

(16) 標準型ガードパイプ(転落防止・景観型)

| 名 称 | 規 格 | 単位 | コード | 単 価 | |
|---------------------|--------------------|----|-------|-------|-------|
| | | | | 本 土 | 佐 渡 |
| 標準型ガードパイプ(転落防止柵)土中用 | P1-1.1-3.0E-f(景観型) | m | T4144 | 9,510 | 9,980 |
| 標準型ガードパイプ(転落防止柵)CO用 | P1-1.1-3.0B-f(景観型) | m | T4145 | 8,810 | 9,250 |

1. 標準支柱、巻そでレール(有効長500mm)、付属品(ボルト、ナット等)一式を含む現場渡し単価である。

2. 景観型の色は、ダークブラウン、ダークグレー、グレーベージュ、オフホワイトの4色である。

(17) 耐雪型ガードパイプ(転落防止・景観型)

| 名 称 | 規 格 | 単位 | コード | 単 価 | |
|---------------------|--------------------|----|-------|---------|-----|
| | | | | 本 土 | 佐 渡 |
| 耐雪型ガードパイプ(転落防止柵)土中用 | P3-1.1-2.0E-f(景観型) | m | T4146 | 23,000* | |
| 耐雪型ガードパイプ(転落防止柵)土中用 | P4-1.1-1.5E-f(景観型) | m | T4147 | 28,300* | |
| 耐雪型ガードパイプ(転落防止柵)土中用 | P5-1.1-1.0E-f(景観型) | m | T4148 | 36,100* | |
| 耐雪型ガードパイプ(転落防止柵)CO用 | P3-1.1-2.0B-f(景観型) | m | T4149 | 18,700* | |
| 耐雪型ガードパイプ(転落防止柵)CO用 | P4-1.1-1.5B-f(景観型) | m | T4150 | 22,800* | |
| 耐雪型ガードパイプ(転落防止柵)CO用 | P5-1.1-1.0B-f(景観型) | m | T4151 | 28,100* | |

1. 標準支柱、巻そでレール(有効長500mm)、付属品(ボルト、ナット等)一式を含む現場渡し単価である。

2. 景観型の色は、ダークブラウン、ダークグレー、グレーベージュ、オフホワイトの4色である。

(18) 歩道用横断防止柵

| 名 称 | 規 格 | 単位 | コード | 単 価 | |
|---------------------|----------------------------|----|--------|--------|--------|
| | | | | 本 土 | 佐 渡 |
| 歩道用横断防止柵 門型 白塗装 | L=1.0m 厚3.2mm×60.5mm×800mm | 個 | TNJ880 | 14,200 | 14,900 |
| 歩道用横断防止柵 門型 白塗装 | L=2.0m 厚3.2mm×60.5mm×800mm | 個 | TNJ881 | 19,500 | 20,400 |
| 歩道用横断防止柵 門型 白塗装 | L=3.0m 厚3.2mm×60.5mm×800mm | 個 | TNJ882 | 物価資料 | 22,600 |
| 歩道用横断防止柵 門型 赤白塗装 | L=0.6m 厚3.2mm×60.5mm×800mm | 個 | T4052 | 12,500 | 13,100 |
| 歩道用横断防止柵 門型 赤白塗装 | L=1.0m 厚3.2mm×60.5mm×800mm | 個 | T4053 | 16,400 | 17,200 |
| 歩道用横断防止柵 門型 赤白塗装 | L=1.5m 厚3.2mm×60.5mm×800mm | 個 | T4054 | 18,600 | 19,500 |
| 歩道用横断防止柵 門型 赤白塗装 | L=2.0m 厚3.2mm×60.5mm×800mm | 個 | T4055 | 22,400 | 23,500 |
| 歩道用横断防止柵用基礎ブロック(1穴) | 300×300×400 | 個 | T4056 | 2,800* | |
| 歩道用横断防止柵用基礎ブロック(2穴) | 300×500×400 | 個 | T4057 | 8,280* | |

(19) その他防護柵資材

| 名 称 | 規 格 | 単位 | コード | 単 価 | |
|-----------------------|------------------|-----------------|------------|--------|--------|
| | | | | 本 土 | 佐 渡 |
| 反射シート | 赤又は黄色 | cm ² | T4370 | 2.6 | |
| 防護柵用根巻きブロック | w40×t25cm80kg | 個 | T3180 | 2,430 | 2,740 |
| 防護柵用根巻きブロック | w45×t30cm 120kg | 個 | T3181 | 3,610 | 4,070 |
| 防護柵用根巻きブロック | w50×t35cm 180kg | 個 | T3182 | 5,440 | 6,140 |
| プレキャストガードレール基礎 | B1100×H480×L2000 | 個 | T3980 | 36,600 | 41,700 |
| プレキャストガードレール基礎 | B800×H480×L2000 | 個 | T3981 | 30,800 | 35,100 |
| ガードケーブル 根巻きコンクリートブロック | W400 D400 H250 | 個 | TZJ4229001 | 2,430 | 2,740 |
| ガードケーブル 根巻きコンクリートブロック | W450 D450 H300 | 個 | TZJ4229002 | 3,610 | 4,070 |
| ガードケーブル 根巻きコンクリートブロック | W500 D500 H350 | 個 | TZJ4229004 | 5,440 | 6,140 |

1. 反射シートは部材単価で計上する場合に計上する。

(20) 遮音壁

| 名 称 | 規 格 | 単 位 | コード | 単 価 | |
|---------------|------------------|-----|------------|------|-----|
| | | | | 本 土 | 佐 渡 |
| 遮音壁(標準型吸音パネル) | 95×500×1960(K27) | 枚 | TZJ4250003 | 物価資料 | * |
| 遮音壁(標準型吸音パネル) | 95×500×3960(K27) | 枚 | TZJ4250004 | 物価資料 | * |
| 遮音壁用落下防止索 | 径6×2500 | 個 | TZJ4252001 | 物価資料 | * |
| 遮音壁用落下防止索 | 径6×4500 | 個 | TZJ4252002 | 物価資料 | * |
| 遮音壁用落下防止索 | 径6×6500 | 個 | TZJ4252003 | 物価資料 | * |
| 遮音壁用落下防止索 | 径6×8500 | 個 | TZJ4252004 | 物価資料 | * |
| 遮音壁用下段パネル | W=255 | m | TZJ4255001 | * | * |
| 透光板 | 1000×1960×95 | 枚 | TZJ4270001 | 物価資料 | |
| 透光板 | 1000×3960×95 | 枚 | TZJ4270002 | 物価資料 | |

(21) 道路標識板

| 名 称 | 規 格 | 単 位 | コード | 単 価 | |
|------------------|-------------------|----------------|-------|---------|-----|
| | | | | 本 土 | 佐 渡 |
| 警戒標識(アルミ板) | 全面反射、カプセルレンズ型 | m ² | T4060 | 物価資料 | |
| 警戒標識(アルミ板) | 全面反射、広角プリズム型 | m ² | T4062 | 物価資料 | |
| 規制標識(アルミ、カプセル) | 1.0倍301～325の4、328 | 枚 | T4080 | 物価資料 | |
| 規制標識(アルミ、カプセル) | 1.5倍301～325の4.328 | 枚 | T4081 | 物価資料 | |
| 規制標識(アルミ、カプセル) | 1.0倍326 | 枚 | T4084 | 物価資料 | |
| 規制標識(アルミ、カプセル) | 1.5倍326 | 枚 | T4085 | 物価資料 | |
| 規制標識(アルミ、カプセル) | 1.0倍329～330の2 | 枚 | T4088 | 物価資料 | |
| 規制標識(アルミ、カプセル) | 1.5倍329～330の2 | 枚 | T4089 | 物価資料 | |
| 規制標識(アルミ、広角プリズム) | 1.0倍301～325の4.328 | 枚 | T4092 | 26,300 | |
| 規制標識(アルミ、広角プリズム) | 1.5倍301～325の4.328 | 枚 | T4093 | 60,700 | |
| 規制標識(アルミ、広角プリズム) | 1.0倍326 | 枚 | T4094 | 21,700 | |
| 規制標識(アルミ、広角プリズム) | 1.5倍326 | 枚 | T4095 | 43,900 | |
| 規制標識(アルミ、広角プリズム) | 1.0倍329～330の2 | 枚 | T4096 | 27,300 | |
| 規制標識(アルミ、広角プリズム) | 1.5倍329～330の2 | 枚 | T4097 | 58,100 | |
| 路線番号標識(アルミ板) | 全面反射、広角プリズム型 | m ² | T4100 | 137,000 | |
| 路線番号標識(アルミ板) | 全面反射、カプセルレンズ型 | m ² | T4101 | 物価資料 | |
| 指示標識(アルミ、カプセル) | 1.0倍401～405、408 | 枚 | T4120 | 物価資料 | |
| 指示標識(アルミ、カプセル) | 1.5倍401～405、408 | 枚 | T4121 | 物価資料 | |
| 指示標識(アルミ、広角プリズム) | 1.0倍401～405、408 | 枚 | T4124 | 32,000 | |
| 指示標識(アルミ、広角プリズム) | 1.5倍401～405、408 | 枚 | T4125 | 112,000 | |
| 指示標識(アルミ、広角プリズム) | 1.0倍409A | 枚 | T4128 | 70,400 | |
| 指示標識(アルミ、広角プリズム) | 1.5倍409A | 枚 | T4129 | 167,000 | |

1. 取付金具付の単価である。

(22) 道路標識柱

| 名 称 | 規 格 | 単 位 | コード | 単 価 | |
|------------------|----------------------|-----|------------|------|-----------|
| | | | | 本 土 | 佐 渡 |
| 建柱・片持式(材料費) | メッキ品 架台なし | kg | T4240 | 物価資料 | |
| 建柱・門型式(材料費) | メッキ品 架台なし | kg | T4241 | 物価資料 | |
| 道路標識柱 オーバーハング 鋼管 | F型 逆L型 T型 亜鉛メッキ | t | TZJ4202002 | 物価資料 | 1,299,000 |
| 道路標識柱 オーバーハング 鋼管 | F型 逆L型 T型 静電粉体塗装 | t | TZJ4202005 | 物価資料 | 1,789,000 |
| 道路標識柱 オーバーハング 鋼管 | F型 逆L型 T型 ポリウレタン樹脂塗装 | t | TZJ4202006 | 物価資料 | 1,679,000 |
| 道路標識柱 オーバーハング 鋼管 | F型 逆L型 T型 ステンフレック塗装 | t | TZJ4202007 | 物価資料 | 1,879,000 |
| 道路標識柱 オーバーハング 鋼管 | F型 逆L型 T型 フッ素樹脂塗装 | t | TZJ4202008 | 物価資料 | 2,359,000 |
| 道路標識柱 オーバーヘッド 鋼管 | トラス型 亜鉛メッキ | t | TZJ4202003 | 物価資料 | 1,649,000 |
| 道路標識柱 オーバーヘッド 鋼管 | トラス型 静電粉体塗装 | t | TZJ4202010 | 物価資料 | 2,229,000 |
| 道路標識柱 オーバーヘッド 鋼管 | トラス型 ポリウレタン樹脂塗装 | t | TZJ4202011 | 物価資料 | 2,189,000 |
| 道路標識柱 オーバーヘッド 鋼管 | トラス型 ステンフレック塗装 | t | TZJ4202012 | 物価資料 | 2,369,000 |
| 道路標識柱 オーバーヘッド 鋼管 | トラス型 フッ素樹脂塗装 | t | TZJ4202013 | 物価資料 | 3,079,000 |

(23) 道路用コンクリート製品

| 名 称 | 規 格 | 単位 | コード | 単 価 | |
|-----------|-----------------------|----|-------------|--------|--------|
| | | | | 本 土 | 佐 渡 |
| 歩車道境界ブロック | フラット型 L=2.0m | 個 | T2754 | 10,900 | 12,500 |
| 歩車道境界ブロック | フラット型L=2.0m | m | T2755 | 5,450 | 6,250 |
| 歩車道境界ブロック | 横断歩道部 Fc-2 L=1.0m | 個 | T2757 | 1,470 | 1,690 |
| 歩車道境界ブロック | 車道乗入れ部 Fc-5 L=1.0m | 個 | T2756 | 2,290 | 2,620 |
| 歩車道境界ブロック | 片面 150/170×200×600(A) | 個 | TZJ2352001 | 物価資料 | 1,350 |
| 歩車道境界ブロック | 片面 180/205×250×600(B) | 個 | TZJ2352002 | 物価資料 | 1,810 |
| 歩車道境界ブロック | 片面 180/210×300×600(C) | 個 | TZJ2352003 | 物価資料 | 2,170 |
| 歩車道境界ブロック | 片面150/170×200×600(A) | 個 | TZP02352001 | 物価資料 | 1,350 |
| 歩車道境界ブロック | 片面 180/210×300×600(C) | m | TZP02352003 | 3,105 | 3,580 |
| 地先境界ブロック | 120×120×600(A) | 個 | TZJ2354001 | 物価資料 | 690 |
| 地先境界ブロック | 150×120×600(B) | 個 | TZJ2354002 | 物価資料 | 805 |
| 地先境界ブロック | 150×150×600(C) | 個 | TZJ2354003 | 物価資料 | 1,020 |
| 地先境界ブロック | 150×150×600(C) | m | TZP02354003 | 1,495 | 1,680 |

(24) 道路用鉄筋コンクリート側溝

| 名 称 | 規 格 | 単位 | コード | 単 価 | |
|-----------------------|----------------------|----|------------|-------|--------|
| | | | | 本 土 | 佐 渡 |
| 道路用鉄筋コンクリート側溝 | 1種 250 250×250×2000 | 個 | TZJ2308001 | 物価資料 | 8,060 |
| 道路用鉄筋コンクリート側溝 | 1種 300A 300×300×2000 | 個 | TZJ2308002 | 物価資料 | 9,490 |
| 道路用鉄筋コンクリート側溝 | 1種 300B 300×400×2000 | 個 | TZJ2308003 | 物価資料 | 11,900 |
| 道路用鉄筋コンクリート側溝 | 1種 300C 300×500×2000 | 個 | TZJ2308004 | 物価資料 | 14,100 |
| 道路用鉄筋コンクリート側溝 | 1種 400A 400×400×2000 | 個 | TZJ2308005 | 物価資料 | 12,600 |
| 道路用鉄筋コンクリート側溝 | 1種 400B 400×500×2000 | 個 | TZJ2308006 | 物価資料 | 15,400 |
| 道路用鉄筋コンクリート側溝 | 1種 500A 500×500×2000 | 個 | TZJ2308007 | 物価資料 | 16,300 |
| 道路用鉄筋コンクリート側溝 | 1種 500B 500×600×2000 | 個 | TZJ2308008 | 物価資料 | 20,800 |
| 道路用鉄筋コンクリート側溝 | 3種 250 250×250×2000 | 個 | TZJ2308009 | 物価資料 | 10,700 |
| 道路用鉄筋コンクリート側溝 | 3種 300A 300×300×2000 | 個 | TZJ2308010 | 物価資料 | 13,900 |
| 道路用鉄筋コンクリート側溝 | 3種 300B 300×400×2000 | 個 | TZJ2308011 | 物価資料 | 16,500 |
| 道路用鉄筋コンクリート側溝 | 3種 300C 300×500×2000 | 個 | TZJ2308012 | 物価資料 | 20,800 |
| 道路用鉄筋コンクリート側溝 | 3種 400A 400×400×2000 | 個 | TZJ2308013 | 物価資料 | 18,200 |
| 道路用鉄筋コンクリート側溝 | 3種 400B 400×500×2000 | 個 | TZJ2308014 | 物価資料 | 22,300 |
| 道路用鉄筋コンクリート側溝 | 3種 500A 500×500×2000 | 個 | TZJ2308015 | 物価資料 | 25,700 |
| 道路用鉄筋コンクリート側溝 | 3種 500B 500×600×2000 | 個 | TZJ2308016 | 物価資料 | 31,500 |
| 道路用側溝蓋(1種) | 250 36.2×9×50 | 枚 | TZJ2324001 | 物価資料 | 1,290 |
| 道路用側溝蓋(1種) | 300 41.2×9.5×50 | 枚 | TZJ2324002 | 物価資料 | 1,520 |
| 道路用側溝蓋(1種) | 400 51.2×11×50 | 枚 | TZJ2324003 | 物価資料 | 2,400 |
| 道路用側溝蓋(1種) | 500 62.2×12.5×50 | 枚 | TZJ2324004 | 物価資料 | 3,270 |
| 道路用側溝蓋 3種 | 250 36.2×9×50 | 枚 | TZJ2324005 | 物価資料 | 1,360 |
| 道路用側溝蓋 3種 | 300 41.2×9.5×50 | 枚 | TZJ2324006 | 物価資料 | 1,680 |
| 道路用側溝蓋 3種 | 400 51.2×11×50 | 枚 | TZJ2324007 | 物価資料 | 2,570 |
| 道路用側溝蓋 3種 | 500 62.2×12.5×50 | 枚 | TZJ2324008 | 物価資料 | 3,370 |
| 鉄筋コンクリートL形側溝 | JIS 250×350×600 PL2 | 個 | T2732 | 物価資料 | 1,480 |
| 鉄筋コンクリートL型側溝 PL3-B500 | B=500,H=200,L=600 | 個 | T2739 | 6,830 | * |
| コンクリートL形 | 250A 350×175×600 | 個 | TN3508 | * | * |
| コンクリートL形 | 250B 450×175×600 | 個 | TZJ2302001 | * | * |
| 鉄筋コンクリートL形 | 250B 450×155×600 | 個 | TZJ2304001 | 物価資料 | 1,810 |
| 鉄筋コンクリートL形 | 300 500×155×600 | 個 | TZJ2304002 | 物価資料 | 2,050 |
| 鉄筋コンクリートL形 | 350 550×155×600 | 個 | TZJ2304003 | 物価資料 | 2,390 |
| 鉄筋コンクリートL形 | GB-3-200 320×500 | 個 | TZJ2304004 | * | * |
| 鉄筋コンクリートL形 | 250A 350×155×600 | 個 | TZJ2304006 | 物価資料 | 1,480 |
| 鉄筋コンクリートL形 | 500A 665×270×600 | 個 | TZJ2304007 | * | * |
| 鉄筋コンクリートU型 | 150 150×150×600 | 本 | TN3461 | * | * |
| 鉄筋コンクリートU型 | 180 180×180×600 | 本 | TN3462 | * | * |
| 鉄筋コンクリートU形 | 240 240×240×600 | 個 | TZJ2306001 | * | * |
| 鉄筋コンクリートU形 | 300A 300×240×600 | 個 | TZJ2306002 | * | * |
| 鉄筋コンクリートU形 | 300B 300×300×600 | 個 | TZJ2306003 | * | * |
| 鉄筋コンクリートU形 | 300C 300×360×600 | 個 | TZJ2306004 | * | * |
| 鉄筋コンクリートU形 | 360A 360×300×600 | 個 | TZJ2306005 | * | * |
| 鉄筋コンクリートU形 | 360B 360×360×600 | 個 | TZJ2306006 | * | * |
| 鉄筋コンクリートU形 | 450 450×450×600 | 個 | TZJ2306007 | * | * |
| 鉄筋コンクリートU形 | 600 600×600×600 | 個 | TZJ2306008 | * | * |

| 名 称 | 規 格 | 単位 | コード | 単 価 | |
|-----------------|-----------------------|----|------------|--------|--------|
| | | | | 本 土 | 佐 渡 |
| U形用蓋(1種) | 240 33×4.5×60 | 枚 | TZJ2320001 | * | * |
| U形用蓋(1種) | 300 40×6×60 | 枚 | TZJ2320002 | * | * |
| U形用蓋(1種) | 360 46×6.5×60 | 枚 | TZJ2320003 | * | * |
| U形用蓋(1種) | 450 56×7×60 | 枚 | TZJ2320004 | * | * |
| U形用蓋(1種) | 600 74×7.5×60 | 枚 | TZJ2320005 | * | * |
| U形用蓋(2種) | 240 33×10×60 | 枚 | TZJ2320006 | * | * |
| U形用蓋(2種) | 300 40×10×60 | 枚 | TZJ2320007 | * | * |
| U形用蓋(2種) | 360 46×10×60 | 枚 | TZJ2320008 | * | * |
| U形用蓋(2種) | 450 56×12×60 | 枚 | TZJ2320009 | * | * |
| U形用蓋(2種) | 600 74×15×60 | 枚 | TZJ2320010 | * | * |
| U形側溝 250 JIS 1種 | a=0.25c=0.25L=1.0m落蓋型 | 本 | T6940 | 4,650 | 5,270 |
| U形側溝300A JIS 1種 | a=0.3c=0.3L=1m落蓋型 | 本 | T6942 | 5,480 | 6,210 |
| U形側溝300B JIS 1種 | a=0.3c=0.4L=1m落蓋型 | 本 | T6944 | 6,930 | 7,860 |
| U形側溝300C JIS 1種 | a=0.3c=0.5L=1m落蓋型 | 本 | T6946 | 8,190 | 9,290 |
| U形側溝400A JIS 1種 | a=0.4c=0.4L=1m落蓋型 | 本 | T6948 | 7,310 | 8,290 |
| U形側溝400B JIS 1種 | a=0.4c=0.5L=1m落蓋型 | 本 | T6950 | 8,910 | 10,100 |
| U形側溝500A JIS 1種 | a=0.5c=0.5L=1m落蓋型 | 本 | T6952 | 9,400 | 10,600 |
| U形側溝500B JIS 1種 | a=0.5c=0.6L=1m落蓋型 | 本 | T6954 | 12,000 | 13,600 |
| U形側溝 250 JIS 3種 | a=0.25c=0.25L=1.0m落蓋型 | 本 | T6980 | 6,210 | 7,040 |
| U形側溝300A JIS 3種 | a=0.3c=0.3L=1m落蓋型 | 本 | T6982 | 8,080 | 9,170 |
| U形側溝300B JIS 3種 | a=0.3c=0.4L=1m落蓋型 | 本 | T6984 | 9,570 | 10,800 |
| U形側溝300C JIS 3種 | a=0.3c=0.5L=1m落蓋型 | 本 | T6986 | 12,000 | 13,600 |
| U形側溝400A JIS 3種 | a=0.4c=0.4L=1m落蓋型 | 本 | T6988 | 10,500 | 11,900 |
| U形側溝400B JIS 3種 | a=0.4c=0.5L=1m落蓋型 | 本 | T6990 | 12,900 | 14,600 |
| U形側溝500A JIS 3種 | a=0.5c=0.5L=1m落蓋型 | 本 | T6992 | 14,800 | 16,700 |
| U形側溝500B JIS 3種 | a=0.5c=0.6L=1m落蓋型 | 本 | T6994 | 18,200 | 20,600 |
| 鉄筋コンクリートU型 | 240 長2000mm | 本 | TN8803 | 物価資料 | 4,960 |
| 鉄筋コンクリートU型 | 300A 長2000mm | 本 | TN8804 | 5,930 | 7,110 |
| 鉄筋コンクリートU型 | 300B 長2000mm | 本 | TN8805 | 物価資料 | 7,800 |
| 鉄筋コンクリートU型 | 360B 長2000mm | 本 | TN8808 | 8,100 | 9,720 |
| 鉄筋コンクリートU型 | 450 長2000mm | 本 | TN8809 | 物価資料 | 12,300 |
| 鉄筋コンクリートU型 | 600 長2000mm | 本 | TN8810 | 物価資料 | 18,900 |
| U型側溝 JIS規格外PU3型 | 240×240×1000mm | 本 | TR2608 | 物価資料 | 2,380 |
| U型側溝 JIS規格外PU3型 | 240×240×2000mm | 本 | TR2609 | 物価資料 | 4,760 |
| U型側溝 300A | 300×240×1000mm | 本 | TR2668 | 4,440 | 5,320 |
| U型側溝 300A | 300×240×2000mm | 本 | TR2669 | 5,930 | 7,110 |

(25) 横断用道路用鉄筋コンクリート側溝

| 名 称 | 規 格 | 単位 | コード | 単 価 | |
|----------------------|------------------------|----|--------|---------|---------|
| | | | | 本 土 | 佐 渡 |
| 道路用鉄筋コンクリート側溝 横断用 | 300A 30×30×100 | 個 | T6920 | 36,300 | 41,300 |
| 道路用鉄筋コンクリート側溝 横断用 | 300B 30×40×100 | 個 | T6921 | * | * |
| 道路用鉄筋コンクリート側溝 横断用 | 300C 30×50×100 | 個 | T6922 | * | * |
| 道路用鉄筋コンクリート側溝 横断用 | 400A 40×40×100 | 個 | T6923 | * | * |
| 道路用鉄筋コンクリート側溝 横断用 | 400B 40×50×100 | 個 | T6924 | * | * |
| 道路用鉄筋コンクリート側溝 横断用 | 500A 50×50×100 | 個 | T6925 | * | * |
| 道路用鉄筋コンクリート側溝 横断用 | 500B 50×60×100 | 個 | T6926 | * | * |
| グレーチング付鉄筋コンクリートU型横断溝 | 300A 300*300*1000 | 組 | TR2680 | 67,100 | 72,600 |
| グレーチング付鉄筋コンクリートU型横断溝 | 300B 300*400*1000 | 組 | TR2681 | 68,500 | 74,100 |
| グレーチング付鉄筋コンクリートU型横断溝 | 300C 300*500*1000 | 組 | TR2682 | 74,000 | 79,800 |
| グレーチング付鉄筋コンクリートU型横断溝 | 400A 400*400*1000 | 組 | TR2683 | 84,100 | 91,300 |
| グレーチング付鉄筋コンクリートU型横断溝 | 400B 400*500*1000 | 組 | TR2684 | 94,100 | 101,000 |
| グレーチング付鉄筋コンクリートU型横断溝 | 500A 500*500*1000 | 組 | TR2685 | 119,000 | 129,000 |
| グレーチング付鉄筋コンクリートU型横断溝 | 500B 500*600*1000 | 組 | TR2686 | 124,000 | 135,000 |
| グレーチング付鉄筋コンクリートU型横断溝 | 300A 300*300*2000 | 組 | TR2687 | 134,000 | 144,000 |
| グレーチング付鉄筋コンクリートU型横断溝 | 300B 300*400*2000 | 組 | TR2688 | 137,000 | 148,000 |
| グレーチング付鉄筋コンクリートU型横断溝 | 300 300*280*1000 | 組 | TR2694 | 55,400 | 56,700 |
| グレーチング付鉄筋コンクリートU型横断溝 | 300 300*280*1000(5%用) | 組 | TR2695 | 58,000 | 59,400 |
| グレーチング付鉄筋コンクリートU型横断溝 | 300 300*280*1000(10%用) | 組 | TR2696 | 58,900 | 60,300 |
| グレーチング付鉄筋コンクリートU型横断溝 | 300 300*280*2000 | 組 | TR2697 | 88,800 | 90,900 |
| グレーチング付鉄筋コンクリートU型横断溝 | 300 300*280*2000(5%用) | 組 | TR2698 | 92,400 | 94,500 |
| グレーチング付鉄筋コンクリートU型横断溝 | 300 300*280*2000(10%用) | 組 | TR2699 | 93,200 | 95,400 |

(26) 自由勾配側溝

| 名 称 | 規 格 | 単 位 | コード | 単 価 | |
|-----------------|--------------|-----|-------|--------|--------|
| | | | | 本 土 | 佐 渡 |
| 自由勾配側溝 (L=2.0m) | a300×c800mm | 本 | T3118 | 物価資料 | 22,900 |
| 自由勾配側溝 (L=2.0m) | a300×c300mm | 本 | T3119 | 物価資料 | 9,780 |
| 自由勾配側溝 (L=2.0m) | a300×c400mm | 本 | T3120 | 物価資料 | 12,020 |
| 自由勾配側溝 (L=2.0m) | a300×c500mm | 本 | T3121 | 物価資料 | 13,550 |
| 自由勾配側溝 (L=2.0m) | a300×c600mm | 本 | T3122 | 物価資料 | 16,900 |
| 自由勾配側溝 (L=2.0m) | a300×c700mm | 本 | T3123 | 物価資料 | 18,700 |
| 自由勾配側溝 (L=2.0m) | a400×c500mm | 本 | T3124 | 物価資料 | 16,000 |
| 自由勾配側溝 (L=2.0m) | a400×c600mm | 本 | T3125 | 物価資料 | 17,850 |
| 自由勾配側溝 (L=2.0m) | a400×c700mm | 本 | T3126 | 物価資料 | 21,400 |
| 自由勾配側溝 (L=2.0m) | a400×c800mm | 本 | T3127 | 物価資料 | 23,550 |
| 自由勾配側溝 (L=2.0m) | a300×c900mm | 本 | T3128 | 物価資料 | 25,200 |
| 自由勾配側溝 (L=2.0m) | a300×c1000mm | 本 | T3129 | 物価資料 | 30,150 |
| 自由勾配側溝 (L=2.0m) | a300×c1100mm | 本 | T3130 | 物価資料 | 31,500 |
| 自由勾配側溝 (L=2.0m) | a400×c400mm | 本 | T3131 | 物価資料 | 13,650 |
| 自由勾配側溝 (L=2.0m) | a400×c900mm | 本 | T3132 | 物価資料 | 28,150 |
| 自由勾配側溝 (L=2.0m) | a400×c1000mm | 本 | T3133 | 物価資料 | 30,400 |
| 自由勾配側溝 (L=2.0m) | a400×c1100mm | 本 | T3134 | 物価資料 | 34,700 |
| 自由勾配側溝 (L=2.0m) | a400×c1200mm | 本 | T3146 | 物価資料 | 37,400 |
| 自由勾配側溝 (L=2.0m) | a500×c400mm | 本 | T3147 | 物価資料 | 16,900 |
| 自由勾配側溝 (L=2.0m) | a500×c500mm | 本 | T3148 | 物価資料 | 17,800 |
| 自由勾配側溝 (L=2.0m) | a500×c1100mm | 本 | T3149 | 物価資料 | 35,300 |
| 自由勾配側溝 (L=2.0m) | a500×c1200mm | 本 | T3150 | 物価資料 | 40,800 |
| 自由勾配側溝 (L=2.0m) | a500×c1300mm | 本 | T3151 | 物価資料 | 43,600 |
| 自由勾配側溝 (L=2.0m) | a500×c1400mm | 本 | T3152 | 物価資料 | 46,200 |
| 自由勾配側溝 (L=2.0m) | a600×c400mm | 本 | T3153 | 物価資料 | 20,000 |
| 自由勾配側溝 (L=2.0m) | a600×c500mm | 本 | T3154 | 物価資料 | 22,000 |
| 自由勾配側溝 (L=2.0m) | a500×c600mm | 本 | T3155 | 物価資料 | 21,550 |
| 自由勾配側溝 (L=2.0m) | a500×c700mm | 本 | T3156 | 物価資料 | 23,400 |
| 自由勾配側溝 (L=2.0m) | a500×c800mm | 本 | T3157 | 物価資料 | 25,550 |
| 自由勾配側溝 (L=2.0m) | a500×c900mm | 本 | T3158 | 物価資料 | 31,650 |
| 自由勾配側溝 (L=2.0m) | a500×c1000mm | 本 | T3159 | 物価資料 | 33,750 |
| 自由勾配側溝 (L=2.0m) | a600×c700mm | 本 | T3160 | 物価資料 | 26,800 |
| 自由勾配側溝 (L=2.0m) | a600×c800mm | 本 | T3161 | 物価資料 | 28,850 |
| 自由勾配側溝 (L=2.0m) | a600×c900mm | 本 | T3162 | 物価資料 | 32,550 |
| 自由勾配側溝 (L=2.0m) | a600×c1000mm | 本 | T3163 | 物価資料 | 37,900 |
| 自由勾配側溝 (L=2.0m) | a600×c1100mm | 本 | T3164 | 33,300 | 40,200 |
| 自由勾配側溝 (L=2.0m) | a600×c1200mm | 本 | T3165 | 物価資料 | 41,300 |
| 自由勾配側溝 (L=2.0m) | a600×c600mm | 本 | T3166 | 物価資料 | 22,950 |
| 自由勾配側溝 (L=2.0m) | a600×c1300mm | 本 | T3167 | 物価資料 | 47,500 |
| 自由勾配側溝 (L=2.0m) | a600×c1400mm | 本 | T3168 | 物価資料 | 50,100 |
| 自由勾配側溝 (L=2.0m) | a600×c1500mm | 本 | T3169 | 物価資料 | 53,100 |
| 自由勾配側溝 (L=2.0m) | a700×c500mm | 本 | T3800 | 物価資料 | 41,300 |
| 自由勾配側溝 (L=2.0m) | a700×c600mm | 本 | T3087 | 物価資料 | 44,500 |
| 自由勾配側溝 (L=2.0m) | a700×c700mm | 本 | T3088 | 物価資料 | 48,300 |
| 自由勾配側溝 (L=2.0m) | a700×c800mm | 本 | T3089 | 物価資料 | 51,000 |
| 自由勾配側溝 (L=2.0m) | a700×c900mm | 本 | T3090 | 物価資料 | 54,700 |
| 自由勾配側溝 (L=2.0m) | a700×c1000mm | 本 | T3091 | 物価資料 | 57,900 |
| 自由勾配側溝 (L=2.0m) | a700×c1100mm | 本 | T3801 | 48,800 | 59,900 |
| 自由勾配側溝 (L=2.0m) | a700×c1200mm | 本 | T3802 | 51,500 | 63,200 |
| 自由勾配側溝 (L=2.0m) | a700×c1300mm | 本 | T3803 | 54,300 | 66,700 |
| 自由勾配側溝 (L=2.0m) | a700×c1400mm | 本 | T3804 | 56,900 | 69,900 |
| 自由勾配側溝 (L=2.0m) | a700×c1500mm | 本 | T3805 | 59,500 | 73,000 |
| 自由勾配側溝 (L=2.0m) | a700×c1600mm | 本 | T3806 | 62,100 | 76,200 |
| 自由勾配側溝 (L=2.0m) | a700×c1700mm | 本 | T3807 | 65,400 | 80,300 |
| 自由勾配側溝 (L=2.0m) | a800×c600mm | 本 | T3225 | 物価資料 | 48,700 |
| 自由勾配側溝 (L=2.0m) | a800×c700mm | 本 | T3092 | 物価資料 | 52,900 |
| 自由勾配側溝 (L=2.0m) | a800×c800mm | 本 | T3093 | 物価資料 | 56,500 |
| 自由勾配側溝 (L=2.0m) | a800×c900mm | 本 | T3094 | 物価資料 | 60,100 |
| 自由勾配側溝 (L=2.0m) | a800×c1000mm | 本 | T3095 | 物価資料 | 64,000 |
| 自由勾配側溝 (L=2.0m) | a800×c1100mm | 本 | T3808 | 53,400 | 65,500 |

| 名 称 | 規 格 | 単位 | コード | 単 価 | |
|-----------------|---------------|----|-------|--------|---------|
| | | | | 本 土 | 佐 渡 |
| 自由勾配側溝 (L=2.0m) | a800×c1200mm | 本 | T3809 | 56,200 | 69,000 |
| 自由勾配側溝 (L=2.0m) | a800×c1300mm | 本 | T3810 | 58,800 | 72,200 |
| 自由勾配側溝 (L=2.0m) | a800×c1400mm | 本 | T3811 | 61,800 | 75,900 |
| 自由勾配側溝 (L=2.0m) | a800×c1500mm | 本 | T3812 | 64,600 | 79,300 |
| 自由勾配側溝 (L=2.0m) | a800×c1600mm | 本 | T3813 | 67,900 | 83,400 |
| 自由勾配側溝 (L=2.0m) | a800×c1700mm | 本 | T3814 | 70,800 | 86,900 |
| 自由勾配側溝 (L=2.0m) | a800×c1800mm | 本 | T3815 | 73,700 | 90,500 |
| 自由勾配側溝 (L=2.0m) | a900×c700mm | 本 | T3816 | 物価資料 | 57,900 |
| 自由勾配側溝 (L=2.0m) | a900×c800mm | 本 | T3096 | 物価資料 | 61,500 |
| 自由勾配側溝 (L=2.0m) | a900×c900mm | 本 | T3097 | 物価資料 | 65,600 |
| 自由勾配側溝 (L=2.0m) | a900×c1000mm | 本 | T3098 | 物価資料 | 69,100 |
| 自由勾配側溝 (L=2.0m) | a900×c1100mm | 本 | T3817 | 57,900 | 71,100 |
| 自由勾配側溝 (L=2.0m) | a900×c1200mm | 本 | T3818 | 60,600 | 74,400 |
| 自由勾配側溝 (L=2.0m) | a900×c1300mm | 本 | T3819 | 63,600 | 78,100 |
| 自由勾配側溝 (L=2.0m) | a900×c1400mm | 本 | T3820 | 67,100 | 82,400 |
| 自由勾配側溝 (L=2.0m) | a900×c1500mm | 本 | T3821 | 70,100 | 86,100 |
| 自由勾配側溝 (L=2.0m) | a900×c1600mm | 本 | T3822 | 73,200 | 89,900 |
| 自由勾配側溝 (L=2.0m) | a900×c1700mm | 本 | T3823 | 76,100 | 93,400 |
| 自由勾配側溝 (L=2.0m) | a900×c1800mm | 本 | T3824 | 79,000 | 97,000 |
| 自由勾配側溝 (L=2.0m) | a900×c1900mm | 本 | T3825 | 81,800 | 100,400 |
| 自由勾配側溝 (L=2.0m) | a1000×c800mm | 本 | T3826 | 物価資料 | 67,400 |
| 自由勾配側溝 (L=2.0m) | a1000×c900mm | 本 | T3099 | 物価資料 | 71,200 |
| 自由勾配側溝 (L=2.0m) | a1000×c1000mm | 本 | T3100 | 物価資料 | 75,800 |
| 自由勾配側溝 (L=2.0m) | a1000×c1100mm | 本 | T3827 | 62,800 | 77,100 |
| 自由勾配側溝 (L=2.0m) | a1000×c1200mm | 本 | T3828 | 65,500 | 80,400 |
| 自由勾配側溝 (L=2.0m) | a1000×c1300mm | 本 | T3829 | 68,700 | 84,300 |
| 自由勾配側溝 (L=2.0m) | a1000×c1400mm | 本 | T3830 | 71,900 | 88,300 |
| 自由勾配側溝 (L=2.0m) | a1000×c1500mm | 本 | T3831 | 75,500 | 92,700 |
| 自由勾配側溝 (L=2.0m) | a1000×c1600mm | 本 | T3832 | 78,700 | 96,600 |
| 自由勾配側溝 (L=2.0m) | a1000×c1700mm | 本 | T3833 | 81,500 | 100,100 |
| 自由勾配側溝 (L=2.0m) | a1000×c1800mm | 本 | T3834 | 84,700 | 104,000 |
| 自由勾配側溝 (L=2.0m) | a1000×c1900mm | 本 | T3835 | 88,900 | 108,300 |
| 自由勾配側溝 (L=2.0m) | a1000×c2000mm | 本 | T3836 | 91,800 | 112,400 |
| 自由勾配側溝 コンクリート蓋 | 300×500 車道用 | 枚 | T3101 | 物価資料 | 1,650 |
| 自由勾配側溝 コンクリート蓋 | 400×500 車道用 | 枚 | T3102 | 物価資料 | 2,250 |
| 自由勾配側溝 コンクリート蓋 | 500×500 車道用 | 枚 | T3103 | 物価資料 | 3,140 |
| 自由勾配側溝 コンクリート蓋 | 600×500 車道用 | 枚 | T3104 | 物価資料 | 4,105 |
| 自由勾配側溝 コンクリート蓋 | 300×500 歩道用 | 枚 | T3105 | 1,080 | 1,300 |
| 自由勾配側溝 コンクリート蓋 | 400×500 歩道用 | 枚 | T3106 | 1,530 | 1,850 |
| 自由勾配側溝 コンクリート蓋 | 500×500 歩道用 | 枚 | T3107 | 2,000 | 2,410 |
| 自由勾配側溝 コンクリート蓋 | 600×500 歩道用 | 枚 | T3108 | 2,590 | 3,130 |
| 自由勾配側溝 コンクリート蓋 | 700×500 車道用 | 枚 | T3109 | 物価資料 | 6,930 |
| 自由勾配側溝 コンクリート蓋 | 800×500 車道用 | 枚 | T3110 | 物価資料 | 8,310 |
| 自由勾配側溝 コンクリート蓋 | 900×500 車道用 | 枚 | T3111 | 物価資料 | 9,880 |
| 自由勾配側溝 コンクリート蓋 | 1000×500 車道用 | 枚 | T3112 | 物価資料 | 11,410 |
| 自由勾配側溝 コンクリート蓋 | 700×500 歩道用 | 枚 | T3113 | 4,850 | 5,860 |
| 自由勾配側溝 コンクリート蓋 | 800×500 歩道用 | 枚 | T3114 | 5,740 | 6,930 |
| 自由勾配側溝 コンクリート蓋 | 900×500 歩道用 | 枚 | T3115 | 6,820 | 8,240 |
| 自由勾配側溝 コンクリート蓋 | 1000×500 歩道用 | 枚 | T3116 | 7,920 | 9,570 |

(27) 横断用自由勾配側溝

| 名 称 | 規 格 | 単位 | コード | 単 価 | |
|--------------------|--------------|----|-------|--------|---------|
| | | | | 本 土 | 佐 渡 |
| 横断用自由勾配側溝 (L=2.0m) | a300×c300mm | 本 | T3200 | 物価資料 | 42,400 |
| 横断用自由勾配側溝 (L=2.0m) | a300×c400mm | 本 | T3201 | 物価資料 | 49,600 |
| 横断用自由勾配側溝 (L=2.0m) | a300×c500mm | 本 | T3202 | 物価資料 | 53,300 |
| 横断用自由勾配側溝 (L=2.0m) | a300×c600mm | 本 | T3203 | 物価資料 | 63,100 |
| 横断用自由勾配側溝 (L=2.0m) | a300×c700mm | 本 | T3204 | 物価資料 | 70,400 |
| 横断用自由勾配側溝 (L=2.0m) | a300×c800mm | 本 | T3850 | 物価資料 | 77,400 |
| 横断用自由勾配側溝 (L=2.0m) | a300×c900mm | 本 | T3851 | 物価資料 | 93,500 |
| 横断用自由勾配側溝 (L=2.0m) | a300×c1000mm | 本 | T3852 | 物価資料 | 101,800 |
| 横断用自由勾配側溝 (L=2.0m) | a300×c1100mm | 本 | T3853 | 90,800 | 108,400 |

| 名 称 | 規 格 | 単位 | コード | 単 価 | |
|--------------------|--------------|----|-------|---------|---------|
| | | | | 本 土 | 佐 渡 |
| 横断用自由勾配側溝 (L=2.0m) | a400×c500mm | 本 | T3205 | 物価資料 | 58,600 |
| 横断用自由勾配側溝 (L=2.0m) | a400×c600mm | 本 | T3206 | 物価資料 | 64,800 |
| 横断用自由勾配側溝 (L=2.0m) | a400×c700mm | 本 | T3207 | 物価資料 | 78,900 |
| 横断用自由勾配側溝 (L=2.0m) | a400×c800mm | 本 | T3208 | 物価資料 | 85,900 |
| 横断用自由勾配側溝 (L=2.0m) | a400×c900mm | 本 | T3854 | 物価資料 | 94,200 |
| 横断用自由勾配側溝 (L=2.0m) | a400×c1000mm | 本 | T3855 | 物価資料 | 110,300 |
| 横断用自由勾配側溝 (L=2.0m) | a400×c1100mm | 本 | T3856 | 99,200 | 118,600 |
| 横断用自由勾配側溝 (L=2.0m) | a400×c1200mm | 本 | T3857 | 106,000 | 127,000 |
| 横断用自由勾配側溝 (L=2.0m) | a500×c600mm | 本 | T3209 | 物価資料 | 76,900 |
| 横断用自由勾配側溝 (L=2.0m) | a500×c700mm | 本 | T3210 | 物価資料 | 83,800 |
| 横断用自由勾配側溝 (L=2.0m) | a500×c800mm | 本 | T3211 | 物価資料 | 90,900 |
| 横断用自由勾配側溝 (L=2.0m) | a500×c900mm | 本 | T3212 | 物価資料 | 107,000 |
| 横断用自由勾配側溝 (L=2.0m) | a500×c1000mm | 本 | T3213 | 物価資料 | 115,700 |
| 横断用自由勾配側溝 (L=2.0m) | a500×c1100mm | 本 | T3858 | 102,000 | 123,000 |
| 横断用自由勾配側溝 (L=2.0m) | a500×c1200mm | 本 | T3859 | 119,000 | 143,000 |
| 横断用自由勾配側溝 (L=2.0m) | a500×c1300mm | 本 | T3860 | 126,000 | 151,000 |
| 横断用自由勾配側溝 (L=2.0m) | a500×c1400mm | 本 | T3861 | 134,000 | 161,000 |
| 横断用自由勾配側溝 (L=2.0m) | a600×c400mm | 本 | T3862 | 物価資料 | 71,400 |
| 横断用自由勾配側溝 (L=2.0m) | a600×c700mm | 本 | T3214 | 物価資料 | 94,100 |
| 横断用自由勾配側溝 (L=2.0m) | a600×c800mm | 本 | T3215 | 物価資料 | 102,200 |
| 横断用自由勾配側溝 (L=2.0m) | a600×c900mm | 本 | T3216 | 物価資料 | 109,100 |
| 横断用自由勾配側溝 (L=2.0m) | a600×c1000mm | 本 | T3217 | 物価資料 | 116,800 |
| 横断用自由勾配側溝 (L=2.0m) | a600×c1100mm | 本 | T3218 | 114,000 | 137,000 |
| 横断用自由勾配側溝 (L=2.0m) | a600×c1200mm | 本 | T3219 | 120,000 | 144,000 |
| 横断用自由勾配側溝 (L=2.0m) | a600×c1300mm | 本 | T3863 | 138,000 | 166,000 |
| 横断用自由勾配側溝 (L=2.0m) | a600×c1400mm | 本 | T3864 | 147,000 | 177,000 |
| 横断用自由勾配側溝 (L=2.0m) | a600×c1500mm | 本 | T3865 | 156,000 | 187,000 |
| 横断用自由勾配側溝 (L=2.0m) | a400×c400mm | 本 | T3220 | 物価資料 | 51,800 |
| 横断用自由勾配側溝 (L=2.0m) | a500×c400mm | 本 | T3221 | 物価資料 | 62,600 |
| 横断用自由勾配側溝 (L=2.0m) | a500×c500mm | 本 | T3222 | 物価資料 | 69,500 |
| 横断用自由勾配側溝 (L=2.0m) | a600×c500mm | 本 | T3223 | 物価資料 | 79,100 |
| 横断用自由勾配側溝 (L=2.0m) | a600×c600mm | 本 | T3224 | 物価資料 | 86,800 |

(28) 法止側溝

| 名 称 | 規 格 | 単位 | コード | 単 価 | |
|-----------|-------------------|----|--------|------|--------|
| | | | | 本 土 | 佐 渡 |
| 法止側溝 300型 | FL-S80(300) L=1m | 個 | TR2722 | 物価資料 | 12,700 |
| 法止側溝 300型 | FL-S80(300) L=2m | 個 | TR2723 | 物価資料 | 22,400 |
| 法止側溝 300型 | FL-S100(300) L=1m | 個 | TR2724 | 物価資料 | 19,300 |
| 法止側溝 300型 | FL-S100(300) L=2m | 個 | TR2725 | 物価資料 | 32,500 |
| 法止側溝 300型 | FL-S150(300) L=1m | 個 | TR2726 | 物価資料 | 30,500 |
| 法止側溝 300型 | FL-S150(300) L=2m | 個 | TR2727 | 物価資料 | 50,800 |
| 法止側溝 300型 | FL-S200(300) L=1m | 個 | TR2728 | 物価資料 | 53,900 |
| 法止側溝 300型 | FL-S200(300) L=2m | 個 | TR2729 | 物価資料 | 91,700 |

(29) 遠心ボックスカルバート

| 名 称 | 規 格 | 単位 | コード | 単 価 | |
|-------------|------------------|----|-------|---------|---------|
| | | | | 本 土 | 佐 渡 |
| 遠心ボックスカルバート | I形 φ150×L2000mm | 個 | T6845 | 20,500 | 22,300 |
| 遠心ボックスカルバート | I形 φ200×L2000mm | 個 | T6846 | 23,200 | 25,200 |
| 遠心ボックスカルバート | I形 φ250×L2400mm | 個 | T6847 | * | * |
| 遠心ボックスカルバート | I形 φ300×L2400mm | 個 | T6850 | * | * |
| 遠心ボックスカルバート | I形 φ350×L2400mm | 個 | T6848 | 45,200 | 49,200 |
| 遠心ボックスカルバート | I形 φ400×L2400mm | 個 | T6851 | * | * |
| 遠心ボックスカルバート | I形 φ450×L2400mm | 個 | T6849 | * | * |
| 遠心ボックスカルバート | I形 φ500×L2400mm | 個 | T6852 | 74,800 | 81,500 |
| 遠心ボックスカルバート | I形 φ600×L2400mm | 個 | T6853 | * | * |
| 遠心ボックスカルバート | I形 φ700×L2400mm | 個 | T6854 | 176,000 | 191,000 |
| 遠心ボックスカルバート | I形 φ800×L2400mm | 個 | T6855 | 216,000 | 235,000 |
| 遠心ボックスカルバート | I形 φ900×L2400mm | 個 | T6856 | 264,000 | 287,000 |
| 遠心ボックスカルバート | I形 φ1000×L2400mm | 個 | T6857 | 316,000 | 344,000 |
| 遠心ボックスカルバート | I形 φ1100×L2400mm | 個 | T6858 | 392,000 | 427,000 |

(30) プレキャスト集水枡

| 名 称 | 規 格 | 単 位 | コード | 単 価 | |
|----------------------------|----------------------|-----|--------|--------|--------|
| | | | | 本 土 | 佐 渡 |
| プレキャスト集水枡(U型側溝320型用) | 外寸 1100×700×700 | 個 | TR2700 | 49,800 | 51,100 |
| プレキャスト集水枡(U型側溝320型用)(5%用) | 外寸 1100×700×755(700) | 個 | TR2701 | 53,200 | 54,500 |
| プレキャスト集水枡(U型側溝320型用)(10%用) | 外寸 1100×700×810(700) | 個 | TR2702 | 54,600 | 56,000 |
| プレキャスト集水枡(L型側溝用) | 外寸 1100×700×700 | 個 | TR2703 | 49,800 | 51,100 |
| プレキャスト集水枡(L型側溝用)(5%用) | 外寸 1100×700×755(700) | 個 | TR2704 | 53,200 | 54,500 |
| プレキャスト集水枡(L型側溝用)(10%用) | 外寸 1100×700×810(700) | 個 | TR2705 | 54,600 | 56,000 |

1. () 書きの勾配は、道路縦断勾配である。
2. 蓋がかりはない。

(31) プレキャスト集水枡 (路側用)

| 名 称 | 規 格 | 単 位 | コード | 単 価 | |
|-------------------|--------------------------------|-----|-------|---------|---------|
| | | | | 本 土 | 佐 渡 |
| 集水枡(蓋無し) 開口部加工費含む | 内寸500×500×500 参考質量:684kg/基 | 基 | T0150 | 43,600 | 47,900 |
| 集水枡(蓋無し) 開口部加工費含む | 内寸500×500×600 参考質量:776kg/基 | 基 | T0151 | 49,400 | 54,300 |
| 集水枡(蓋無し) 開口部加工費含む | 内寸500×500×700 参考質量:867kg/基 | 基 | T0152 | 55,600 | 61,100 |
| 集水枡(蓋無し) 開口部加工費含む | 内寸500×500×800 参考質量:958kg/基 | 基 | T0153 | 61,400 | 67,500 |
| 集水枡(蓋無し) 開口部加工費含む | 内寸600×600×600 参考質量:922kg/基 | 基 | T0160 | 59,000 | 64,900 |
| 集水枡(蓋無し) 開口部加工費含む | 内寸600×600×700 参考質量:1028kg/基 | 基 | T0161 | 65,700 | 72,200 |
| 集水枡(蓋無し) 開口部加工費含む | 内寸600×600×800 参考質量:1132kg/基 | 基 | T0162 | 72,400 | 79,600 |
| 集水枡(蓋無し) 開口部加工費含む | 内寸600×600×900 参考質量:1237kg/基 | 基 | T0163 | 79,200 | 87,100 |
| 集水枡(蓋無し) 開口部加工費含む | 内寸700×700×700 参考質量:1191kg/基 | 基 | T0170 | 76,300 | 83,900 |
| 集水枡(蓋無し) 開口部加工費含む | 内寸700×700×800 参考質量:1311kg/基 | 基 | T0171 | 84,000 | 92,400 |
| 集水枡(蓋無し) 開口部加工費含む | 内寸700×700×900 参考質量:1431kg/基 | 基 | T0172 | 91,600 | 100,000 |
| 集水枡(蓋無し) 開口部加工費含む | 内寸700×700×1000 参考質量:1551kg/基 | 基 | T0173 | 98,800 | 108,000 |
| 集水枡(蓋無し) 開口部加工費含む | 内寸800×800×800 参考質量:1498kg/基 | 基 | T0180 | 95,500 | 105,000 |
| 集水枡(蓋無し) 開口部加工費含む | 内寸800×800×900 参考質量:1632kg/基 | 基 | T0181 | 104,000 | 114,000 |
| 集水枡(蓋無し) 開口部加工費含む | 内寸800×800×1000 参考質量:1766kg/基 | 基 | T0182 | 112,000 | 123,000 |
| 集水枡(蓋無し) 開口部加工費含む | 内寸800×800×1100 参考質量:1900kg/基 | 基 | T0183 | 121,000 | 133,000 |
| 集水枡(蓋無し) 開口部加工費含む | 内寸1000×1000×1000 参考質量:2217kg/基 | 基 | T0200 | 141,000 | 155,000 |
| 集水枡(蓋無し) 開口部加工費含む | 内寸1000×1000×1100 参考質量:2369kg/基 | 基 | T0201 | 151,000 | 166,000 |
| 集水枡(蓋無し) 開口部加工費含む | 内寸1000×1000×1200 参考質量:2541kg/基 | 基 | T0202 | 162,000 | 178,000 |
| 集水枡(蓋無し) 開口部加工費含む | 内寸1000×1000×1300 参考質量:2703kg/基 | 基 | T0203 | 172,000 | 189,000 |

(32) インターロッキングブロック

| 名 称 | 規 格 | 単 位 | コード | 単 価 | |
|---------------|--------------|----------------|------------|------|-----|
| | | | | 本 土 | 佐 渡 |
| インターロッキングブロック | ブロック厚6cm 標準品 | m ² | TZJ2360001 | 物価資料 | * |
| インターロッキングブロック | ブロック厚8cm 標準品 | m ² | TZJ2360002 | 物価資料 | * |

(33) 視覚障害者用誘導ブロック

| 名 称 | 規 格 | 単 位 | コード | 単 価 | |
|--------------|-----------------------|-----|-------|------|-----|
| | | | | 本 土 | 佐 渡 |
| 視覚障害者用誘導ブロック | 長30×幅30×厚6(cm)(点状・棒状) | 枚 | T2763 | 物価資料 | 575 |

(34) 鋼製グレーチング

| 名 称 | 規 格 | 単 位 | コード | 単 価 | |
|------------------------|-------------------|-----|-------|--------|--------|
| | | | | 本 土 | 佐 渡 |
| 横断側溝用鋼製グレーチング300型 | 固定式 1m T-25 | 枚 | T3517 | 34,600 | 35,900 |
| 横断側溝用鋼製グレーチング400型 | 固定式 1m T-25 | 枚 | T3518 | 45,800 | 47,600 |
| 横断側溝用鋼製グレーチング500型 | 固定式 1m T-25 | 枚 | T3519 | 72,300 | 75,100 |
| 横断溝グレーチング 300細目 | 400×44×995mm T25 | 枚 | T3575 | 41,100 | 42,700 |
| 横断溝グレーチング 400細目 | 500×50×995mm T25 | 枚 | T3577 | 62,200 | 64,600 |
| 横断用グレーチング蓋 細目(U型側溝用) | 300型 1m | 枚 | T3580 | 45,300 | 47,100 |
| 横断用グレーチング蓋 細目(U型側溝用) | 400型 1m | 枚 | T3581 | 62,900 | 65,400 |
| 横断用グレーチング蓋 細目(自由勾配側溝用) | 300型 1m | 枚 | T3582 | 45,300 | 47,100 |
| 横断用グレーチング蓋 細目(自由勾配側溝用) | 400型 1m | 枚 | T3583 | 62,900 | 65,400 |
| 鋼製グレーチング300型 固定式 | 横断自由勾配側溝用 1m T-25 | 枚 | T3520 | 24,300 | 25,200 |
| 鋼製グレーチング400型 固定式 | 横断自由勾配側溝用 1m T-25 | 枚 | T3521 | 32,300 | 33,500 |
| 鋼製グレーチング500型 固定式 | 横断自由勾配側溝用 1m T-25 | 枚 | T3522 | 40,300 | 41,900 |

1. 横断側溝用、横断用自由勾配側溝用及び集水枡用は受枡等の附属品を含む単価である。

| 名 称 | 規 格 | 単位 | コード | 単 価 | |
|------------------|-----------------------|----|--------|--------|--------|
| | | | | 本 土 | 佐 渡 |
| 鋼製グレーチング600型 固定式 | 横断自由勾配側溝用 1m T-25 | 枚 | T3523 | 65,700 | 68,300 |
| 鋼製グレーチング300型 固定式 | 横断自由勾配側溝用 50cm T-25 | 枚 | TR5074 | 11,400 | 11,800 |
| 鋼製グレーチング400型 固定式 | 横断自由勾配側溝用 50cm T-25 | 枚 | TR5075 | 16,100 | 16,700 |
| 鋼製グレーチング500型 固定式 | 横断自由勾配側溝用 50cm T-25 | 枚 | TR5076 | 21,800 | 22,600 |
| 鋼製グレーチング600型 固定式 | 横断自由勾配側溝用 50cm T-25 | 枚 | TR5077 | 35,700 | 37,100 |
| 鋼製グレーチング300型嵩上げ | JIS側溝用 1m長 T-2 | 枚 | T7100 | 物価資料 | 17,600 |
| 鋼製グレーチング400型嵩上げ | JIS側溝用 1m長 T-2 | 枚 | T7101 | 物価資料 | 21,100 |
| 鋼製グレーチング500型嵩上げ | JIS側溝用 1m長 T-2 | 枚 | T7102 | 物価資料 | 23,200 |
| 鋼製グレーチング300型嵩上げ | JIS側溝用 50cm長T-2 | 枚 | T7103 | 物価資料 | 10,800 |
| 鋼製グレーチング400型嵩上げ | JIS側溝用 50cm長T-2 | 枚 | T7104 | 物価資料 | 12,650 |
| 鋼製グレーチング500型嵩上げ | JIS側溝用 50cm長T-2 | 枚 | T7105 | 物価資料 | 13,700 |
| 鋼製グレーチング300型嵩上げ | 自由勾配側溝用1m長 T-2 | 枚 | T7106 | 15,000 | 15,600 |
| 鋼製グレーチング400型嵩上げ | 自由勾配側溝用1m長 T-2 | 枚 | T7107 | 18,800 | 19,500 |
| 鋼製グレーチング500型嵩上げ | 自由勾配側溝用1m長 T-2 | 枚 | T7108 | 24,100 | 25,000 |
| 鋼製グレーチング600型嵩上げ | 自由勾配側溝用1m長 T-2 | 枚 | T7051 | 27,700 | 28,800 |
| 鋼製グレーチング700型嵩上げ | 自由勾配側溝用1m長 T-2 | 枚 | T3866 | 36,000 | 37,400 |
| 鋼製グレーチング800型嵩上げ | 自由勾配側溝用1m長 T-2 | 枚 | T3874 | 47,600 | 49,500 |
| 鋼製グレーチング900型嵩上げ | 自由勾配側溝用1m長 T-2 | 枚 | T3882 | 52,800 | 54,900 |
| 鋼製グレーチング1000型嵩上げ | 自由勾配側溝用1m長 T-2 | 枚 | T3890 | 60,700 | 63,100 |
| 鋼製グレーチング300型嵩上げ | 自由勾配側溝用50cm長T-2 | 枚 | T7109 | 9,100 | 9,460 |
| 鋼製グレーチング400型嵩上げ | 自由勾配側溝用50cm長T-2 | 枚 | T7110 | 11,100 | 11,460 |
| 鋼製グレーチング500型嵩上げ | 自由勾配側溝用50cm長T-2 | 枚 | T7111 | 14,000 | 14,500 |
| 鋼製グレーチング600型嵩上げ | 自由勾配側溝用50cm長T-2 | 枚 | T7052 | 17,000 | 17,600 |
| 鋼製グレーチング700型嵩上げ | 自由勾配側溝用50cm長T-2 | 枚 | T3867 | 18,500 | 19,200 |
| 鋼製グレーチング800型嵩上げ | 自由勾配側溝用50cm長T-2 | 枚 | T3875 | 26,300 | 27,300 |
| 鋼製グレーチング900型嵩上げ | 自由勾配側溝用50cm長T-2 | 枚 | T3883 | 29,000 | 30,100 |
| 鋼製グレーチング1000型嵩上げ | 自由勾配側溝用50cm長T-2 | 枚 | T3891 | 32,800 | 34,100 |
| 鋼製グレーチング300型嵩上げ | JIS側溝用 1m長 車道用 T-25 | 枚 | T7120 | 物価資料 | 21,100 |
| 鋼製グレーチング400型嵩上げ | JIS側溝用 1m長 車道用 T-25 | 枚 | T7121 | 物価資料 | 28,700 |
| 鋼製グレーチング500型嵩上げ | JIS側溝用 1m長 車道用 T-25 | 枚 | T7122 | 物価資料 | 48,900 |
| 鋼製グレーチング300型嵩上げ | JIS側溝用 50cm長 車道用 T-25 | 枚 | T7123 | 物価資料 | 12,090 |
| 鋼製グレーチング400型嵩上げ | JIS側溝用 50cm長 車道用 T-25 | 枚 | T7124 | 物価資料 | 17,000 |
| 鋼製グレーチング500型嵩上げ | JIS側溝用 50cm長 車道用 T-25 | 枚 | T7125 | 物価資料 | 29,500 |
| 鋼製グレーチング300型嵩上げ | 自由勾配側溝用1m長 車道用 T-25 | 枚 | T7126 | 20,400 | 21,200 |
| 鋼製グレーチング400型嵩上げ | 自由勾配側溝用1m長 車道用 T-25 | 枚 | T7127 | 28,400 | 29,500 |
| 鋼製グレーチング500型嵩上げ | 自由勾配側溝用1m長 車道用 T-25 | 枚 | T7128 | 42,400 | 44,100 |
| 鋼製グレーチング600型嵩上げ | 自由勾配側溝用1m長 車道用 T-25 | 枚 | T7053 | 60,100 | 62,500 |
| 鋼製グレーチング700型嵩上げ | 自由勾配側溝用1m長 車道用 T-25 | 枚 | T3868 | 60,500 | 62,900 |
| 鋼製グレーチング800型嵩上げ | 自由勾配側溝用1m長 車道用 T-25 | 枚 | T3876 | 64,000 | 66,500 |
| 鋼製グレーチング900型嵩上げ | 自由勾配側溝用1m長 車道用 T-25 | 枚 | T3884 | 80,000 | 83,200 |
| 鋼製グレーチング1000型嵩上げ | 自由勾配側溝用1m長 車道用 T-25 | 枚 | T3892 | 83,600 | 86,900 |
| 鋼製グレーチング300型嵩上げ | 自由勾配側溝用50cm長車道用 T-25 | 枚 | T7129 | 12,400 | 12,800 |
| 鋼製グレーチング400型嵩上げ | 自由勾配側溝用50cm長車道用 T-25 | 枚 | T7130 | 17,300 | 17,900 |
| 鋼製グレーチング500型嵩上げ | 自由勾配側溝用50cm長車道用 T-25 | 枚 | T7131 | 25,600 | 26,600 |
| 鋼製グレーチング600型嵩上げ | 自由勾配側溝用50cm長車道用 T-25 | 枚 | T7054 | 36,100 | 37,500 |
| 鋼製グレーチング700型嵩上げ | 自由勾配側溝用50cm長車道用 T-25 | 枚 | T3869 | 37,900 | 39,400 |
| 鋼製グレーチング800型嵩上げ | 自由勾配側溝用50cm長車道用 T-25 | 枚 | T3877 | 40,400 | 42,000 |
| 鋼製グレーチング900型嵩上げ | 自由勾配側溝用50cm長車道用 T-25 | 枚 | T3885 | 50,900 | 52,900 |
| 鋼製グレーチング1000型嵩上げ | 自由勾配側溝用50cm長車道用 T-25 | 枚 | T3893 | 53,500 | 55,600 |
| 鋼グレーチング300嵩上・細目 | JIS側溝用 1m長 T-2 | 枚 | T7500 | 物価資料 | 21,700 |
| 鋼グレーチング400嵩上・細目 | JIS側溝用 1m長 T-2 | 枚 | T7501 | 物価資料 | 24,900 |
| 鋼グレーチング500嵩上・細目 | JIS側溝用 1m長 T-2 | 枚 | T7502 | 物価資料 | 30,300 |
| 鋼グレーチング300嵩上・細目 | JIS側溝用 50cm長T-2 | 枚 | T7503 | 物価資料 | 10,030 |
| 鋼グレーチング400嵩上・細目 | JIS側溝用 50cm長T-2 | 枚 | T7504 | 物価資料 | 12,640 |
| 鋼グレーチング500嵩上・細目 | JIS側溝用 50cm長T-2 | 枚 | T7505 | 物価資料 | 14,800 |
| 鋼グレーチング300嵩上・細目 | 自由勾配側溝用1m長 T-2 | 枚 | T7506 | 20,400 | 21,200 |
| 鋼グレーチング400嵩上・細目 | 自由勾配側溝用1m長 T-2 | 枚 | T7507 | 23,900 | 24,800 |
| 鋼グレーチング500嵩上・細目 | 自由勾配側溝用1m長 T-2 | 枚 | T7508 | 31,000 | 32,200 |
| 鋼グレーチング600嵩上・細目 | 自由勾配側溝用1m長 T-2 | 枚 | T7055 | 40,100 | 41,700 |
| 鋼グレーチング700嵩上・細目 | 自由勾配側溝用1m長 T-2 | 枚 | T3870 | 52,700 | 54,800 |
| 鋼グレーチング800嵩上・細目 | 自由勾配側溝用1m長 T-2 | 枚 | T3878 | 79,100 | 82,200 |

1. 横断側溝用、横断用自由勾配側溝用及び集水柵用は受枠等の附属品を含む単価である。

| 名 称 | 規 格 | 単位 | コード | 単 価 | |
|-------------------|-----------------------|----|-------|---------|---------|
| | | | | 本 土 | 佐 渡 |
| 鋼グレーチング900嵩上・細目 | 自由勾配側溝用1m長 T-2 | 枚 | T3886 | 87,600 | 91,100 |
| 鋼グレーチング1000嵩上・細目 | 自由勾配側溝用1m長 T-2 | 枚 | T3894 | 107,000 | 111,300 |
| 鋼グレーチング300嵩上・細目 | 自由勾配側溝用50cm長T-2 | 枚 | T7509 | 10,700 | 11,120 |
| 鋼グレーチング400嵩上・細目 | 自由勾配側溝用50cm長T-2 | 枚 | T7510 | 12,400 | 12,800 |
| 鋼グレーチング500嵩上・細目 | 自由勾配側溝用50cm長T-2 | 枚 | T7511 | 16,300 | 16,900 |
| 鋼グレーチング600嵩上・細目 | 自由勾配側溝用50cm長T-2 | 枚 | T7056 | 21,200 | 22,000 |
| 鋼グレーチング700嵩上・細目 | 自由勾配側溝用50cm長T-2 | 枚 | T3871 | 27,500 | 28,600 |
| 鋼グレーチング800嵩上・細目 | 自由勾配側溝用50cm長T-2 | 枚 | T3879 | 40,900 | 42,500 |
| 鋼グレーチング900嵩上・細目 | 自由勾配側溝用50cm長T-2 | 枚 | T3887 | 45,100 | 46,900 |
| 鋼グレーチング1000嵩上・細目 | 自由勾配側溝用50cm長T-2 | 枚 | T3895 | 55,000 | 57,200 |
| 鋼グレーチング300嵩上・細目 | JIS側溝用 1m長 車道用 T-25 | 枚 | T7520 | 物価資料 | 27,000 |
| 鋼グレーチング400嵩上・細目 | JIS側溝用 1m長 車道用 T-25 | 枚 | T7521 | 物価資料 | 51,800 |
| 鋼グレーチング500嵩上・細目 | JIS側溝用 1m長 車道用 T-25 | 枚 | T7522 | 物価資料 | 64,800 |
| 鋼グレーチング300嵩上・細目 | JIS側溝用 50cm長 車道用 T-25 | 枚 | T7523 | 物価資料 | 13,050 |
| 鋼グレーチング400嵩上・細目 | JIS側溝用 50cm長 車道用 T-25 | 枚 | T7524 | 物価資料 | 25,700 |
| 鋼グレーチング500嵩上・細目 | JIS側溝用 50cm長 車道用 T-25 | 枚 | T7525 | 物価資料 | 33,500 |
| 鋼グレーチング300嵩上・細目 | 自由勾配側溝用1m長 車道用 T-25 | 枚 | T7526 | 30,100 | 31,300 |
| 鋼グレーチング400嵩上・細目 | 自由勾配側溝用1m長 車道用 T-25 | 枚 | T7527 | 54,700 | 56,800 |
| 鋼グレーチング500嵩上・細目 | 自由勾配側溝用1m長 車道用 T-25 | 枚 | T7528 | 70,300 | 73,100 |
| 鋼グレーチング600嵩上・細目 | 自由勾配側溝用1m長 車道用 T-25 | 枚 | T7057 | 110,000 | 113,600 |
| 鋼グレーチング700嵩上・細目 | 自由勾配側溝用1m長 車道用 T-25 | 枚 | T3872 | 104,000 | 108,100 |
| 鋼グレーチング800嵩上・細目 | 自由勾配側溝用1m長 車道用 T-25 | 枚 | T3880 | 120,000 | 124,000 |
| 鋼グレーチング900嵩上・細目 | 自由勾配側溝用1m長 車道用 T-25 | 枚 | T3888 | 134,000 | 139,000 |
| 鋼グレーチング1000嵩上・細目 | 自由勾配側溝用1m長 車道用 T-25 | 枚 | T3896 | 145,000 | 150,000 |
| 鋼グレーチング300嵩上・細目 | 自由勾配側溝用50cm長車道用 T-25 | 枚 | T7529 | 16,000 | 16,600 |
| 鋼グレーチング400嵩上・細目 | 自由勾配側溝用50cm長車道用 T-25 | 枚 | T7530 | 29,100 | 30,200 |
| 鋼グレーチング500嵩上・細目 | 自由勾配側溝用50cm長車道用 T-25 | 枚 | T7531 | 37,300 | 38,700 |
| 鋼グレーチング600嵩上・細目 | 自由勾配側溝用50cm長車道用 T-25 | 枚 | T7058 | 58,500 | 60,800 |
| 鋼グレーチング700嵩上・細目 | 自由勾配側溝用50cm長車道用 T-25 | 枚 | T3873 | 59,900 | 62,200 |
| 鋼グレーチング800嵩上・細目 | 自由勾配側溝用50cm長車道用 T-25 | 枚 | T3881 | 64,800 | 67,300 |
| 鋼グレーチング900嵩上・細目 | 自由勾配側溝用50cm長車道用 T-25 | 枚 | T3889 | 78,400 | 81,500 |
| 鋼グレーチング1000嵩上・細目 | 自由勾配側溝用50cm長車道用 T-25 | 枚 | T3897 | 84,400 | 87,700 |
| 鋼グレーチング300 観音開 | 自由勾配側溝用1m長 流雪溝 T-25 | 枚 | T7540 | 44,500 | 46,200 |
| 鋼グレーチング400 観音開 | 自由勾配側溝用1m長 流雪溝 T-25 | 枚 | T7541 | 54,900 | 57,100 |
| 鋼グレーチング500 観音開 | 自由勾配側溝用1m長 流雪溝 T-25 | 枚 | T7542 | 70,100 | 72,900 |
| 鋼グレーチング600 観音開 | 自由勾配側溝用1m長 流雪溝 T-25 | 枚 | T7543 | 96,300 | 100,100 |
| 鋼グレーチング300 観音開 細目 | 自由勾配側溝用1m長 流雪溝 T-25 | 枚 | T7544 | 51,500 | 53,500 |
| 鋼グレーチング400 観音開 細目 | 自由勾配側溝用1m長 流雪溝 T-25 | 枚 | T7545 | 65,800 | 68,400 |
| 鋼グレーチング500 観音開 細目 | 自由勾配側溝用1m長 流雪溝 T-25 | 枚 | T7546 | 93,500 | 97,200 |
| 鋼グレーチング600 観音開 細目 | 自由勾配側溝用1m長 流雪溝 T-25 | 枚 | T7547 | 109,000 | 112,700 |
| 集水樹用グレーチング蓋 細目 | B300×L400mm T-25 | 枚 | T7022 | 物価資料 | 13,700 |
| 集水樹用グレーチング蓋 細目 | B300×L500mm T-25 | 枚 | T7023 | 物価資料 | 22,800 |
| 集水樹用グレーチング蓋 細目 | B300×L600mm T-25 | 枚 | T7024 | 32,100 | 33,300 |
| 集水樹用グレーチング蓋 細目 | B300×L700mm T-25 | 枚 | T7025 | 37,500 | 39,000 |
| 集水樹用グレーチング蓋 細目 | B350×L400mm T-25 | 枚 | T7026 | 23,200 | 24,100 |
| 集水樹用グレーチング蓋 細目 | B350×L500mm T-25 | 枚 | T7027 | 34,700 | 36,000 |
| 集水樹用グレーチング蓋 細目 | B350×L600mm T-25 | 枚 | T7028 | 40,300 | 41,900 |
| 集水樹用グレーチング蓋 細目 | B350×L700mm T-25 | 枚 | T7029 | 44,500 | 46,200 |
| 集水樹用グレーチング蓋 細目 | B400×L400mm T-25 | 枚 | T7030 | 物価資料 | 17,900 |
| 集水樹用グレーチング蓋 細目 | B400×L500mm T-25 | 枚 | T7031 | 物価資料 | 29,000 |
| 集水樹用グレーチング蓋 細目 | B400×L600mm T-25 | 枚 | T7032 | 42,800 | 44,500 |
| 集水樹用グレーチング蓋 細目 | B400×L700mm T-25 | 枚 | T7033 | 50,100 | 52,100 |
| 集水樹用グレーチング蓋 細目 | B400×L800mm T-25 | 枚 | T7034 | 60,400 | 62,800 |
| 集水樹用グレーチング蓋 細目 | B500×L500mm T-25 | 枚 | T7035 | 44,400 | 46,100 |
| 集水樹用グレーチング蓋 細目 | B500×L600mm T-25 | 枚 | T7036 | 50,900 | 52,900 |
| 集水樹用グレーチング蓋 細目 | B500×L700mm T-25 | 枚 | T7037 | 57,800 | 60,100 |
| 集水樹用グレーチング蓋 細目 | B500×L800mm T-25 | 枚 | T7038 | 92,100 | 95,700 |
| 集水樹用グレーチング蓋 細目 | B600×L600mm T-25 | 枚 | T7039 | 60,500 | 62,900 |
| 集水樹用グレーチング蓋 細目 | B600×L800mm T-25 | 枚 | T7040 | 104,000 | 108,100 |
| 集水樹用グレーチング蓋 細目 | B700×L700mm T-25 | 枚 | T7042 | 80,800 | 84,000 |
| 集水樹用グレーチング蓋 細目 | 800×800 2枚 T-25 | 組 | T7045 | 127,000 | 132,000 |

1. 横断側溝用、横断用自由勾配側溝用及び集水樹用は受枠等の附属品を含む単価である。

| 名 称 | 規 格 | 単 位 | コード | 単 価 | |
|-------------|-------------------|-----|-------|---------|---------|
| | | | | 本 土 | 佐 渡 |
| 集水樹用グレーチング蓋 | B300×L400mm T-25 | 枚 | T7072 | 物価資料 | 13,100 |
| 集水樹用グレーチング蓋 | B300×L500mm T-25 | 枚 | T7073 | 物価資料 | 18,500 |
| 集水樹用グレーチング蓋 | B300×L600mm T-25 | 枚 | T7074 | 物価資料 | 22,600 |
| 集水樹用グレーチング蓋 | B300×L700mm T-25 | 枚 | T7075 | 27,700 | 28,800 |
| 集水樹用グレーチング蓋 | B350×L400mm T-25 | 枚 | T7076 | 18,400 | 19,100 |
| 集水樹用グレーチング蓋 | B350×L500mm T-25 | 枚 | T7077 | 23,800 | 24,700 |
| 集水樹用グレーチング蓋 | B350×L600mm T-25 | 枚 | T7078 | 29,500 | 30,600 |
| 集水樹用グレーチング蓋 | B350×L700mm T-25 | 枚 | T7079 | 33,100 | 34,400 |
| 集水樹用グレーチング蓋 | B400×L400mm T-25 | 枚 | T7080 | 物価資料 | 15,700 |
| 集水樹用グレーチング蓋 | B400×L500mm T-25 | 枚 | T7081 | 物価資料 | 20,300 |
| 集水樹用グレーチング蓋 | B400×L600mm T-25 | 枚 | T7082 | 物価資料 | 27,700 |
| 集水樹用グレーチング蓋 | B400×L700mm T-25 | 枚 | T7083 | 35,900 | 37,300 |
| 集水樹用グレーチング蓋 | B400×L800mm T-25 | 枚 | T7084 | 42,700 | 44,400 |
| 集水樹用グレーチング蓋 | B500×L500mm T-25 | 枚 | T7085 | 物価資料 | 23,900 |
| 集水樹用グレーチング蓋 | B500×L600mm T-25 | 枚 | T7086 | 物価資料 | 32,900 |
| 集水樹用グレーチング蓋 | B500×L700mm T-25 | 枚 | T7087 | 物価資料 | 35,000 |
| 集水樹用グレーチング蓋 | B500×L800mm T-25 | 枚 | T7088 | 63,500 | 66,000 |
| 集水樹用グレーチング蓋 | B600×L600mm T-25 | 枚 | T7089 | 物価資料 | 39,000 |
| 集水樹用グレーチング蓋 | B600×L800mm T-25 | 枚 | T7090 | 72,300 | 75,100 |
| 集水樹用グレーチング蓋 | B600×L900mm T-25 | 枚 | T7091 | 79,200 | 82,300 |
| 集水樹用グレーチング蓋 | B700×L700mm T-25 | 枚 | T7092 | 51,200 | 53,200 |
| 集水樹用グレーチング蓋 | B700×L900mm T-25 | 枚 | T7093 | 89,500 | 93,000 |
| 集水樹用グレーチング蓋 | B700×L1000 T-25 | 枚 | T7094 | 107,000 | 111,200 |
| 集水樹用グレーチング蓋 | 800×800 2枚 T-25 | 組 | T7095 | 84,000 | 87,300 |
| 集水樹用グレーチング蓋 | 800×1000 2枚 T25 | 組 | T7096 | 114,000 | 118,000 |
| 集水樹用グレーチング蓋 | 900×900 2枚 T-25 | 組 | T7097 | 102,000 | 106,100 |
| 集水樹用グレーチング蓋 | 900×1000 2枚 T25 | 組 | T7098 | 127,000 | 132,000 |
| 集水樹用グレーチング蓋 | 1.0m×1.0m 2枚 T-25 | 組 | T7099 | 125,000 | 130,000 |

1. 横断側溝用、横断用自由勾配側溝用及び集水樹用は受枠等の附属品を含む単価である。

(35) その他

| 名 称 | 規 格 | 単 位 | コード | 単 価 | |
|----------------|------------------------|-----|------------|--------|-----|
| | | | | 本 土 | 佐 渡 |
| 中間支持金物 | 径14mm用 | 個 | TZJ4030001 | * | * |
| 中間支持金物 | 径16mm用 | 個 | TZJ4030002 | * | * |
| 滑車 | 125mm | 個 | TZJ4032001 | * | * |
| 滑車 | 150mm | 個 | TZJ4032002 | * | * |
| 滑車 | 180mm | 個 | TZJ4032003 | * | * |
| キャリヤー | 3.0t用 | 台 | TZJ4033003 | * | * |
| 誘導輪 | 径 | 個 | TZJ4034001 | * | * |
| 受索装置付柱鈎 | φ12mm | 個 | TZJ4036001 | * | * |
| 受索装置付柱鈎 | φ24mm | 個 | TZJ4036002 | * | * |
| 受索装置付柱鈎 | 押込用 径12mm | 個 | TZJ4036003 | * | * |
| 受索装置付柱鈎 | 押込用 径24mm | 個 | TZJ4036004 | * | * |
| カップラーシース | 径23用 | 個 | TZJ4441001 | 物価資料 | |
| カップラーシース | 径26用 | 個 | TZJ4441002 | 物価資料 | |
| 区画線消去用カッター | 3個/組 | 組 | TZJ6544001 | 13,600 | |
| ブラシ(ガードレール清掃用) | 径500 ホリプロビレン | 個 | TZJ6553001 | 物価資料 | |
| ブラシ(トンネル清掃用) | 径800 ホリプロビレン | 個 | TZJ6553002 | 物価資料 | |
| 視線誘導標 土中 両面 | 反射体径100以下 支柱径34(景観型) | 本 | T4371 | 5,780 | * |
| 視線誘導標 土中 両面 | 反射体径100以下 支柱径60.5(景観型) | 本 | T4372 | 7,050 | * |
| 視線誘導標 土中 両面 | 反射体径100以下 支柱径89(景観型) | 本 | T4373 | 6,290 | * |
| 視線誘導標 土中 両面 | 反射体径300 支柱径60.5(景観型) | 本 | T4374 | 30,300 | * |
| 視線誘導標 土中 片面 | 反射体径100以下 支柱径34(景観型) | 本 | T4375 | 5,220 | * |
| 視線誘導標 土中 片面 | 反射体径100以下 支柱径60.5(景観型) | 本 | T4376 | 6,500 | * |
| 視線誘導標 土中 片面 | 反射体径100以下 支柱径89(景観型) | 本 | T4377 | 5,990 | * |
| 視線誘導標 土中 片面 | 反射体径300 支柱径60.5(景観型) | 本 | T4378 | 18,200 | * |
| 視線誘導標 CO用 両面 | 反射体径100以下 支柱径34(景観型) | 本 | T4379 | 5,440 | * |
| 視線誘導標 CO用 両面 | 反射体径100以下 支柱径60.5(景観型) | 本 | T4380 | 6,370 | * |
| 視線誘導標 CO用 両面 | 反射体径100以下 支柱径89(景観型) | 本 | T4381 | 5,900 | * |
| 視線誘導標 CO用 両面 | 反射体径300 支柱径60.5(景観型) | 本 | T4382 | 29,600 | * |
| 視線誘導標 CO用 片面 | 反射体径100以下 支柱径34(景観型) | 本 | T4383 | 4,880 | * |

| 名 称 | 規 格 | 単 位 | コード | 単 価 | |
|----------------------|----------------------|-----|-------|--------|-----|
| | | | | 本 土 | 佐 渡 |
| 視線誘導標 CO用 片面 | 反射体径100以下支柱60.5(景観型) | 本 | T4384 | 5,820 | * |
| 視線誘導標 CO用 片面 | 反射体径100以下 支柱径89(景観型) | 本 | T4385 | 5,610 | * |
| 視線誘導標 CO用 片面 | 反射体径300 支柱径60.5(景観型) | 本 | T4386 | 17,500 | * |
| 視線誘導標 防護柵 両面 | 反射体 径100以下 ハンド式(景観型) | 本 | T4387 | 4,400 | * |
| 視線誘導標 防護柵 両面 | 反射体 径100以下 ホルト式(景観型) | 本 | T4388 | 4,670 | * |
| 視線誘導標 防護柵 両面 | 反射体 径100以下 かぶせ式(景観型) | 本 | T4389 | 5,730 | * |
| 視線誘導標 防護柵 両面 | 反射体 径300 ハンド式(景観型) | 本 | T4390 | 30,900 | * |
| 視線誘導標 防護柵 片面 | 反射体 径100以下 ハンド式(景観型) | 本 | T4391 | 3,680 | * |
| 視線誘導標 防護柵 片面 | 反射体 径100以下 ホルト式(景観型) | 本 | T4392 | 3,650 | * |
| 視線誘導標 防護柵 片面 | 反射体 径100以下 かぶせ式(景観型) | 本 | T4393 | 3,760 | * |
| 視線誘導標 防護柵 片面 | 反射体 径300 ハンド式(景観型) | 本 | T4394 | 18,800 | * |
| 視線誘導標 構造物 両面 | 反射体 径100以下 側壁用 (景観型) | 本 | T4395 | 4,710 | * |
| 視線誘導標 構造物 両面 | 100以下 ベースプレート式 (景観型) | 本 | T4396 | 14,100 | * |
| 視線誘導標 構造物 両面 | 反射体径300ベースプレート式(景観型) | 本 | T4397 | 36,400 | * |
| 視線誘導標 構造物 片面 | 反射体 径100以下 側壁用 (景観型) | 本 | T4398 | 3,650 | * |
| 視線誘導標 構造物 片面 | 100以下 ベースプレート式 (景観型) | 本 | T4399 | 13,500 | * |
| 視線誘導標 構造物 片面 | 反射体径300ベースプレート式(景観型) | 本 | T4400 | 24,900 | * |
| 線形誘導標 AL6 両面仕様 | コン中式 本体・支柱・W金具を含む | 式 | T4420 | 18,200 | * |
| 線形誘導標 AL6 両面仕様 | GR添加式 本体・支柱・W金具を含む | 式 | T4421 | 18,800 | * |
| デリネーター用スペーサー(ゴム回転止め) | サヤ管(VP75)に設置するもの | 個 | T4462 | 680 | * |
| 親子バンド | φ114.3-φ60.5 | 個 | T4422 | 1,400 | * |

10-2 土木資材（上下水道資材）

(1) ジョイントコート（熱収縮タイプ）

| 名 称 | 規 格 | 単位 | コード | 単 価 | |
|------------------|----------------|----|--------|------|--------|
| | | | | 本 土 | 佐 渡 |
| ジョイントコート(熱収縮タイプ) | 600mm プラスチック系 | 組 | TN8921 | 物価資料 | 20,600 |
| ジョイントコート(熱収縮タイプ) | 700mm プラスチック系 | 組 | TN8922 | 物価資料 | 24,700 |
| ジョイントコート(熱収縮タイプ) | 800mm プラスチック系 | 組 | TN8923 | 物価資料 | 28,600 |
| ジョイントコート(熱収縮タイプ) | 900mm プラスチック系 | 組 | TN8924 | 物価資料 | 33,100 |
| ジョイントコート(熱収縮タイプ) | 1000mm プラスチック系 | 組 | TN8925 | 物価資料 | 37,900 |
| ジョイントコート(熱収縮タイプ) | 1100mm プラスチック系 | 組 | TN8926 | 物価資料 | 40,400 |
| ジョイントコート(熱収縮タイプ) | 1200mm プラスチック系 | 組 | TN8927 | 物価資料 | 44,900 |

(2) ダクタイル鋳鉄管接合部品

| 名 称 | 規 格 | 単位 | コード | 単 価 | |
|---------------|-----------------------|----|--------|------|--------|
| | | | | 本 土 | 佐 渡 |
| ダクタイル鋳鉄管用接合部品 | K形 押輪ボルトナット・ゴム輪 径75 | 組 | TN1397 | 物価資料 | 2,315 |
| ダクタイル鋳鉄管用接合部品 | K形 押輪ボルトナット・ゴム輪 径100 | 組 | TN1398 | 物価資料 | 2,980 |
| ダクタイル鋳鉄管用接合部品 | K形 押輪ボルトナット・ゴム輪 径150 | 組 | TN1399 | 物価資料 | 4,755 |
| ダクタイル鋳鉄管用接合部品 | K形 押輪ボルトナット・ゴム輪 径200 | 組 | TN1400 | 物価資料 | 5,580 |
| ダクタイル鋳鉄管用接合部品 | K形 押輪ボルトナット・ゴム輪 径250 | 組 | TN1401 | 物価資料 | 7,585 |
| ダクタイル鋳鉄管用接合部品 | K形 押輪ボルトナット・ゴム輪 径300 | 組 | TN1402 | 物価資料 | 10,395 |
| ダクタイル鋳鉄管用接合部品 | K形 押輪ボルトナット・ゴム輪 径350 | 組 | TN1403 | 物価資料 | 13,250 |
| ダクタイル鋳鉄管用接合部品 | K形 押輪ボルトナット・ゴム輪 径400 | 組 | TN1404 | 物価資料 | 17,000 |
| ダクタイル鋳鉄管用接合部品 | K形 押輪ボルトナット・ゴム輪 径450 | 組 | TN1405 | 物価資料 | 18,800 |
| ダクタイル鋳鉄管用接合部品 | K形 押輪ボルトナット・ゴム輪 径500 | 組 | TN1406 | 物価資料 | 21,100 |
| ダクタイル鋳鉄管用接合部品 | K形 押輪ボルトナット・ゴム輪 径600 | 組 | TN1407 | 物価資料 | 24,500 |
| ダクタイル鋳鉄管用接合部品 | K形 押輪ボルトナット・ゴム輪 径700 | 組 | TN1408 | 物価資料 | 36,800 |
| ダクタイル鋳鉄管用接合部品 | K形 押輪ボルトナット・ゴム輪 径800 | 組 | TN1409 | 物価資料 | 44,800 |
| ダクタイル鋳鉄管用接合部品 | K形 押輪ボルトナット・ゴム輪 径900 | 組 | TN1410 | 物価資料 | 58,900 |
| ダクタイル鋳鉄管用接合部品 | K形 押輪ボルトナット・ゴム輪 径1000 | 組 | TN1411 | 物価資料 | 67,800 |
| ダクタイル鋳鉄管用接合部品 | K形 押輪ボルトナット・ゴム輪 径1100 | 組 | TN1412 | 物価資料 | 79,300 |
| ダクタイル鋳鉄管用接合部品 | K形 押輪ボルトナット・ゴム輪 径1200 | 組 | TN1413 | 物価資料 | 88,900 |

(3) 硬質塩化ビニル有孔管

| 名 称 | 規 格 | 単位 | コード | 単 価 | |
|-----------------|-------------|----|--------|------|--------|
| | | | | 本 土 | 佐 渡 |
| 硬質ポリ塩化ビニル有孔管 VU | 径50 長4.0m | 本 | TN2403 | 物価資料 | 1,290 |
| 硬質ポリ塩化ビニル有孔管 VU | 径65 長4.0m | 本 | TN2404 | 物価資料 | 2,010 |
| 硬質ポリ塩化ビニル有孔管 VU | 径75 長4.0m | 本 | TN2405 | 物価資料 | 2,660 |
| 硬質ポリ塩化ビニル有孔管 VU | 径100 長4.0m | 本 | TN2406 | 物価資料 | 3,990 |
| 硬質ポリ塩化ビニル有孔管 VU | 径125 長4.0m | 本 | TN2407 | 物価資料 | 6,440 |
| 硬質ポリ塩化ビニル有孔管 VU | 径150 長4.0m | 本 | TN2408 | 物価資料 | 8,170 |
| 硬質ポリ塩化ビニル有孔管 VU | 径200 長4.0m | 本 | TN2409 | 物価資料 | 11,600 |
| 硬質ポリ塩化ビニル有孔管 VU | 径250 長4.0m | 本 | TN2410 | 物価資料 | 20,200 |
| 硬質ポリ塩化ビニル有孔管 VU | 径300 長4.0m | 本 | TN2411 | 物価資料 | 32,200 |
| 硬質ポリ塩化ビニル有孔管 VP | 径40mm 長4.0m | 本 | TN2415 | 物価資料 | 1,920 |

(4) 水道用空気弁

| 名 称 | 規 格 | 単位 | コード | 単 価 | |
|----------------|-------------------|----|--------|------|---------|
| | | | | 本 土 | 佐 渡 |
| 急速空気弁 内面粉体塗装 | 径13 FCD製 7.5K | 個 | TN1003 | * | * |
| 急速空気弁 内面粉体塗装 | 径20 FCD製 7.5K | 個 | TN1004 | * | * |
| 急速空気弁 内面粉体塗装 | 径25 FCD製 7.5K | 個 | TN1005 | * | * |
| 急速空気弁 内面粉体塗装 | 径75 FCD製 7.5K | 個 | TN1006 | 物価資料 | * |
| 急速空気弁 内面粉体塗装 | 径100 FCD製 7.5K | 個 | TN1007 | 物価資料 | 105,700 |
| 急速空気弁 内面粉体塗装 | 径150 FCD製 7.5K | 個 | TN1008 | 物価資料 | 248,000 |
| ボール式補修弁 内面粉体塗装 | FCD製 7.5K 径75×150 | 個 | TN1009 | * | * |
| 空気弁(双口)内面粉体塗装 | 径75 FCD製 7.5K | 個 | TN1000 | 物価資料 | * |
| 空気弁(双口)内面粉体塗装 | 径100 FCD製 7.5K | 個 | TN1001 | 物価資料 | * |
| 空気弁(双口)内面粉体塗装 | 径150 FCD製 7.5K | 個 | TN1002 | 物価資料 | * |

1. フランジ継手用ボルト、ナット、パッキンは含まず。

(5) 水道用仕切弁

| 名 称 | 規 格 | 単位 | コード | 単 価 | |
|--------------------|--------------------------------|----|--------|------|-----------|
| | | | | 本 土 | 佐 渡 |
| ソフトシール仕切弁(手動) | 径75 7.5K FCD 内外面粉体塗装 内ねじ | 個 | TN1010 | 物価資料 | 39,400 |
| ソフトシール仕切弁(手動) | 径100 7.5K FCD 内外面粉体塗装 内ねじ | 個 | TN1011 | 物価資料 | 50,650 |
| ソフトシール仕切弁(手動) | 径125 7.5K FCD 内外面粉体塗装 内ねじ | 個 | TN1012 | 物価資料 | 69,450 |
| ソフトシール仕切弁(手動) | 径150 7.5K FCD 内外面粉体塗装 内ねじ | 個 | TN1013 | 物価資料 | 88,250 |
| ソフトシール仕切弁(手動) | 径200 7.5K FCD 内外面粉体塗装 内ねじ | 個 | TN1014 | 物価資料 | 130,000 |
| ソフトシール仕切弁(手動) | 径250 7.5K FCD 内外面粉体塗装 内ねじ | 個 | TN1015 | 物価資料 | 198,500 |
| ソフトシール仕切弁(手動) | 径300 7.5K FCD 内外面粉体塗装 内ねじ | 個 | TN1016 | 物価資料 | 268,000 |
| ソフトシール仕切弁(手動) | 径350 7.5K FCD 内外面粉体塗装 内ねじ | 個 | TN1017 | 物価資料 | 440,000 |
| ソフトシール仕切弁(手動) | 径400 7.5K FCD 内外面粉体塗装 内ねじ | 個 | TN1018 | 物価資料 | 627,500 |
| ソフトシール仕切弁(手動) | 径450 7.5K FCD 内外面粉体塗装 内ねじ | 個 | TN1019 | 物価資料 | 829,000 |
| ソフトシール仕切弁(手動) | 径500 7.5K FCD 内外面粉体塗装 内ねじ | 個 | TN1020 | 物価資料 | 1,072,500 |
| 合成樹脂性ソフトシール仕切弁(手動) | 径75 7.5K キャップ式 HI-PVC 上水フランジ形 | 個 | TN1021 | 物価資料 | 32,500 |
| 合成樹脂性ソフトシール仕切弁(手動) | 径100 7.5K キャップ式 HI-PVC 上水フランジ形 | 個 | TN1022 | 物価資料 | 44,700 |
| 合成樹脂性ソフトシール仕切弁(手動) | 径125 7.5K キャップ式 HI-PVC 上水フランジ形 | 個 | TN1023 | 物価資料 | 60,700 |
| 合成樹脂性ソフトシール仕切弁(手動) | 径150 7.5K キャップ式 HI-PVC 上水フランジ形 | 個 | TN1024 | 物価資料 | 82,600 |

1. フランジ継手用ボルト、ナット、パッキンは含まず。

(6) バタフライ弁

| 名 称 | 規 格 | 単位 | コード | 単 価 | |
|-----------------|-------------------------|----|--------|------|-----------|
| | | | | 本 土 | 佐 渡 |
| バタフライ弁(手動) | 径200 7.5K FCD 内面粉体塗装 立形 | 個 | TN1025 | 物価資料 | 781,000 |
| バタフライ弁(手動) | 径250 7.5K FCD 内面粉体塗装 立形 | 個 | TN1026 | 物価資料 | 873,500 |
| バタフライ弁(手動) | 径300 7.5K FCD 内面粉体塗装 立形 | 個 | TN1027 | 物価資料 | 1,094,000 |
| バタフライ弁(手動) | 径350 7.5K FCD 内面粉体塗装 立形 | 個 | TN1028 | 物価資料 | 1,330,000 |
| バタフライ弁(手動) | 径400 7.5K FCD 内面粉体塗装 立形 | 個 | TN1029 | 物価資料 | 1,490,000 |
| バタフライ弁(手動) | 径450 7.5K FCD 内面粉体塗装 立形 | 個 | TN1030 | 物価資料 | 1,750,000 |
| バタフライ弁(手動) | 径500 7.5K FCD 内面粉体塗装 立形 | 個 | TN1031 | 物価資料 | 1,930,000 |
| バタフライ弁(手動) | 径600 7.5K FCD 内面粉体塗装 立形 | 個 | TN1032 | 物価資料 | 2,300,000 |
| 合成樹脂性バタフライ弁(手動) | 径75 HI-PVC ウェハー形 | 個 | TN1033 | 物価資料 | 28,200 |
| 合成樹脂性バタフライ弁(手動) | 径100 HI-PVC ウェハー形 | 個 | TN1034 | 物価資料 | 36,700 |
| 合成樹脂性バタフライ弁(手動) | 径125 HI-PVC ウェハー形 | 個 | TN1035 | 物価資料 | 51,200 |
| 合成樹脂性バタフライ弁(手動) | 径150 HI-PVC ウェハー形 | 個 | TN1036 | 物価資料 | 63,000 |
| 合成樹脂性バタフライ弁(手動) | 径200 HI-PVC ウェハー形 | 個 | TN1037 | 物価資料 | 103,000 |

1. フランジ継手用ボルト、ナット、パッキンは含まず。

(7) フランジ接合部品

| 名 称 | 規 格 | 単位 | コード | 単 価 | |
|----------|---------------------|----|--------|-------|--------|
| | | | | 本 土 | 佐 渡 |
| フランジ接合部品 | 径75 7.5K RF型 SS400 | 組 | TN1040 | 物価資料 | 787 |
| フランジ接合部品 | 径100 7.5K RF型 SS400 | 組 | TN1041 | 物価資料 | 796 |
| フランジ接合部品 | 径125 7.5K RF型 SS400 | 組 | TN1042 | 1,100 | 1,170 |
| フランジ接合部品 | 径150 7.5K RF型 SS400 | 組 | TN1043 | 物価資料 | 1,200 |
| フランジ接合部品 | 径200 7.5K RF型 SS400 | 組 | TN1044 | 物価資料 | 1,840 |
| フランジ接合部品 | 径250 7.5K RF型 SS400 | 組 | TN1045 | 物価資料 | 2,810 |
| フランジ接合部品 | 径300 7.5K RF型 SS400 | 組 | TN1046 | 物価資料 | 3,400 |
| フランジ接合部品 | 径350 7.5K RF型 SS400 | 組 | TN1047 | 物価資料 | 5,170 |
| フランジ接合部品 | 径400 7.5K RF型 SS400 | 組 | TN1048 | 物価資料 | 6,060 |
| フランジ接合部品 | 径450 7.5K RF型 SS400 | 組 | TN1049 | 物価資料 | 8,770 |
| フランジ接合部品 | 径500 7.5K RF型 SS400 | 組 | TN1050 | 物価資料 | 9,500 |
| フランジ接合部品 | 径600 7.5K RF型 SS400 | 組 | TN1051 | 物価資料 | 12,400 |

1. 1組当たりの金額は、ボルトナット、パッキンである。

(8) 遠心力鉄筋コンクリート管

| 名 称 | 規 格 | 単位 | コード | 単 価 | |
|-------------|---------------|----|-------|-----|-----|
| | | | | 本 土 | 佐 渡 |
| ヒューム管 C形 2種 | 1650×120×2360 | 本 | T6831 | * | * |
| ヒューム管 C形 2種 | 1800×127×2360 | 本 | T6832 | * | * |
| ヒューム管 C形 2種 | 2000×145×2360 | 本 | T6833 | * | * |
| ヒューム管 C形 2種 | 2200×160×2360 | 本 | T6834 | * | * |
| ヒューム管 C形 2種 | 2400×175×2360 | 本 | T6835 | * | * |
| ヒューム管 C形 2種 | 2600×190×2360 | 本 | T6836 | * | * |

| 名 称 | 規 格 | 単位 | コード | 単 価 | |
|----------------|---------------|----|------------|------|---------|
| | | | | 本 土 | 佐 渡 |
| ヒューム管 C形 2種 | 2800×205×2360 | 本 | T6837 | * | * |
| ヒューム管 C形 2種 | 3000×220×2360 | 本 | T6838 | * | * |
| ヒューム管(外圧管1種)B形 | 150×26×2000 | 本 | TZJ2500001 | * | * |
| ヒューム管(外圧管1種)B形 | 200×27×2000 | 本 | TZJ2500002 | * | * |
| ヒューム管(外圧管1種)B形 | 250×28×2000 | 本 | TZJ2500003 | * | * |
| ヒューム管(外圧管1種)B形 | 300×30×2000 | 本 | TZJ2500004 | * | * |
| ヒューム管(外圧管1種)B形 | 350×32×2000 | 本 | TZJ2500005 | * | * |
| ヒューム管(外圧管1種)B形 | 400×35×2430 | 本 | TZJ2500006 | 物価資料 | 19,750 |
| ヒューム管(外圧管1種)B形 | 450×38×2430 | 本 | TZJ2500007 | 物価資料 | 24,200 |
| ヒューム管(外圧管1種)B形 | 500×42×2430 | 本 | TZJ2500008 | 物価資料 | 29,600 |
| ヒューム管(外圧管1種)B形 | 600×50×2430 | 本 | TZJ2500009 | 物価資料 | 40,300 |
| ヒューム管(外圧管1種)B形 | 700×58×2430 | 本 | TZJ2500010 | 物価資料 | 53,000 |
| ヒューム管(外圧管1種)B形 | 800×66×2430 | 本 | TZJ2500011 | 物価資料 | 69,350 |
| ヒューム管(外圧管1種)B形 | 900×75×2430 | 本 | TZJ2500012 | 物価資料 | 86,950 |
| ヒューム管(外圧管1種)B形 | 1000×82×2430 | 本 | TZJ2500013 | 物価資料 | 99,650 |
| ヒューム管(外圧管1種)B形 | 1100×88×2430 | 本 | TZJ2500014 | 物価資料 | 121,100 |
| ヒューム管(外圧管1種)B形 | 1200×95×2430 | 本 | TZJ2500015 | 物価資料 | 143,500 |
| ヒューム管(外圧管1種)B形 | 1350×103×2430 | 本 | TZJ2500016 | 物価資料 | 178,000 |
| ヒューム管(外圧管1種)C形 | 1500×112×2360 | 本 | TZJ2500017 | * | * |
| ヒューム管(外圧管1種)C形 | 1650×120×2360 | 本 | TZJ2500018 | * | * |
| ヒューム管(外圧管1種)C形 | 1800×127×2360 | 本 | TZJ2500019 | * | * |
| ヒューム管(外圧管1種)C形 | 2000×145×2360 | 本 | TZJ2500020 | * | * |
| ヒューム管(外圧管1種)C形 | 2200×160×2360 | 本 | TZJ2500021 | * | * |
| ヒューム管(外圧管1種)C形 | 2400×175×2360 | 本 | TZJ2500022 | * | * |
| ヒューム管(外圧管1種)C形 | 2600×190×2360 | 本 | TZJ2500023 | * | * |
| ヒューム管(外圧管1種)C形 | 2800×205×2360 | 本 | TZJ2500024 | * | * |
| ヒューム管(外圧管1種)C形 | 3000×220×2360 | 本 | TZJ2500025 | * | * |
| ヒューム管(外圧管2種)B形 | 150×26×2000 | 本 | TZJ2500026 | * | * |
| ヒューム管(外圧管2種)B形 | 200×27×2000 | 本 | TZJ2500027 | * | * |
| ヒューム管(外圧管2種)B形 | 250×28×2000 | 本 | TZJ2500028 | * | * |
| ヒューム管(外圧管2種)B形 | 300×30×2000 | 本 | TZJ2500029 | * | * |
| ヒューム管(外圧管2種)B形 | 350×32×2000 | 本 | TZJ2500030 | * | * |
| ヒューム管(外圧管2種)B形 | 400×35×2430 | 本 | TZJ2500031 | 物価資料 | 23,400 |
| ヒューム管(外圧管2種)B形 | 450×38×2430 | 本 | TZJ2500032 | 物価資料 | 28,100 |
| ヒューム管(外圧管2種)B形 | 500×42×2430 | 本 | TZJ2500033 | 物価資料 | 33,100 |
| ヒューム管(外圧管2種)B形 | 600×50×2430 | 本 | TZJ2500034 | 物価資料 | 46,250 |
| ヒューム管(外圧管2種)B形 | 700×58×2430 | 本 | TZJ2500035 | 物価資料 | 62,900 |
| ヒューム管(外圧管2種)B形 | 800×66×2430 | 本 | TZJ2500036 | 物価資料 | 81,250 |
| ヒューム管(外圧管2種)B形 | 900×75×2430 | 本 | TZJ2500037 | 物価資料 | 101,650 |
| ヒューム管(外圧管2種)B形 | 1000×82×2430 | 本 | TZJ2500038 | 物価資料 | 123,300 |
| ヒューム管(外圧管2種)B形 | 1100×88×2430 | 本 | TZJ2500039 | 物価資料 | 147,000 |
| ヒューム管(外圧管2種)B形 | 1200×95×2430 | 本 | TZJ2500040 | 物価資料 | 176,000 |
| ヒューム管(外圧管2種)B形 | 1350×103×2430 | 本 | TZJ2500041 | 物価資料 | 206,000 |
| ヒューム管(外圧管2種)C型 | 1500×112×2360 | 本 | TZJ2500042 | * | * |

(9) 足掛金物

| 名 称 | 規 格 | 単位 | コード | 単 価 | |
|-----------------|------------------|----|--------|------|-------|
| | | | | 本 土 | 佐 渡 |
| ステップ(コンクリート埋込用) | 樹脂加工品 径19mm 幅300 | 個 | TN4588 | 物価資料 | 2,470 |

(10) マンホール

| 名 称 | 規 格 | 単位 | コード | 単 価 | |
|-----------------------|----------------|----|-------|------|-----|
| | | | | 本 土 | 佐 渡 |
| 鉄筋コンクリート組立1号マンホール I 種 | 斜壁 600×900×300 | 個 | T1000 | 物価資料 | * |
| 鉄筋コンクリート組立1号マンホール I 種 | 斜壁 600×900×450 | 個 | T1001 | 物価資料 | * |
| 鉄筋コンクリート組立1号マンホール I 種 | 斜壁 600×900×600 | 個 | T1002 | 物価資料 | * |
| 鉄筋コンクリート組立1号マンホール I 種 | 直壁 900×300 | 個 | T1003 | 物価資料 | * |
| 鉄筋コンクリート組立1号マンホール I 種 | 直壁 900×600 | 個 | T1004 | 物価資料 | * |
| 鉄筋コンクリート組立1号マンホール I 種 | 直壁 900×900 | 個 | T1005 | 物価資料 | * |
| 鉄筋コンクリート組立1号マンホール I 種 | 直壁 900×1200 | 個 | T1006 | 物価資料 | * |
| 鉄筋コンクリート組立1号マンホール I 種 | 直壁 900×1500 | 個 | T1007 | 物価資料 | * |
| 鉄筋コンクリート組立1号マンホール I 種 | 直壁 900×1800 | 個 | T1008 | 物価資料 | * |

| 名 称 | 規 格 | 単位 | コード | 単 価 | |
|---------------------|-----------------|----|-------|--------|-----|
| | | | | 本 土 | 佐 渡 |
| 鉄筋コンクリート組立1号マンホールⅠ種 | 直壁 900×2100 | 個 | T1009 | * | * |
| 鉄筋コンクリート組立1号マンホールⅠ種 | 直壁 900×2400 | 個 | T1010 | * | * |
| 鉄筋コンクリート組立1号マンホールⅠ種 | おどり場直壁 900×600 | 個 | T1011 | 物価資料 | * |
| 鉄筋コンクリート組立1号マンホールⅠ種 | 連結用直壁 900×300 | 個 | T1012 | 31,100 | * |
| 鉄筋コンクリート組立1号マンホールⅠ種 | 管取付け壁 900×600 | 個 | T1013 | 物価資料 | * |
| 鉄筋コンクリート組立1号マンホールⅠ種 | 管取付け壁 900×900 | 個 | T1014 | 物価資料 | * |
| 鉄筋コンクリート組立1号マンホールⅠ種 | 管取付け壁 900×1200 | 個 | T1015 | 物価資料 | * |
| 鉄筋コンクリート組立1号マンホールⅠ種 | 管取付け壁 900×1500 | 個 | T1016 | 物価資料 | * |
| 鉄筋コンクリート組立1号マンホールⅠ種 | 管取付け壁 900×1800 | 個 | T1017 | 物価資料 | * |
| 鉄筋コンクリート組立1号マンホールⅠ種 | 管取付け壁 900×2100 | 個 | T1018 | * | * |
| 鉄筋コンクリート組立1号マンホールⅠ種 | 管取付け壁 900×2400 | 個 | T1019 | * | * |
| 鉄筋コンクリート組立1号マンホールⅠ種 | スラブ H=150 | 個 | T1020 | * | * |
| 鉄筋コンクリート組立1号マンホールⅠ種 | 底版 H=130 | 個 | T1021 | 物価資料 | * |
| 鉄筋コンクリート組立2号マンホールⅠ種 | 斜壁 600×1200×300 | 個 | T1022 | 物価資料 | * |
| 鉄筋コンクリート組立2号マンホールⅠ種 | 斜壁 600×1200×450 | 個 | T1023 | 物価資料 | * |
| 鉄筋コンクリート組立2号マンホールⅠ種 | 斜壁 600×1200×600 | 個 | T1024 | 物価資料 | * |
| 鉄筋コンクリート組立2号マンホールⅠ種 | 直壁 1200×300 | 個 | T1025 | 物価資料 | * |
| 鉄筋コンクリート組立2号マンホールⅠ種 | 直壁 1200×600 | 個 | T1026 | 物価資料 | * |
| 鉄筋コンクリート組立2号マンホールⅠ種 | 直壁 1200×900 | 個 | T1027 | 物価資料 | * |
| 鉄筋コンクリート組立2号マンホールⅠ種 | 直壁 1200×1200 | 個 | T1028 | 物価資料 | * |
| 鉄筋コンクリート組立2号マンホールⅠ種 | 直壁 1200×1500 | 個 | T1029 | 物価資料 | * |
| 鉄筋コンクリート組立2号マンホールⅠ種 | 直壁 1200×1800 | 個 | T1030 | 物価資料 | * |
| 鉄筋コンクリート組立2号マンホールⅠ種 | 直壁 1200×2100 | 個 | T1031 | 物価資料 | * |
| 鉄筋コンクリート組立2号マンホールⅠ種 | 直壁 1200×2400 | 個 | T1032 | 物価資料 | * |
| 鉄筋コンクリート組立2号マンホールⅠ種 | おどり場直壁 1200×600 | 個 | T1033 | 物価資料 | * |
| 鉄筋コンクリート組立2号マンホールⅠ種 | 連結用直壁 1200×300 | 個 | T1034 | 60,900 | * |
| 鉄筋コンクリート組立2号マンホールⅠ種 | 管取付け壁 1200×900 | 個 | T1035 | 物価資料 | * |
| 鉄筋コンクリート組立2号マンホールⅠ種 | 管取付け壁 1200×1200 | 個 | T1036 | 物価資料 | * |
| 鉄筋コンクリート組立2号マンホールⅠ種 | 管取付け壁 1200×1500 | 個 | T1037 | 物価資料 | * |
| 鉄筋コンクリート組立2号マンホールⅠ種 | 管取付け壁 1200×1800 | 個 | T1038 | 物価資料 | * |
| 鉄筋コンクリート組立2号マンホールⅠ種 | 管取付け壁 1200×2100 | 個 | T1039 | 物価資料 | * |
| 鉄筋コンクリート組立2号マンホールⅠ種 | 管取付け壁 1200×2400 | 個 | T1040 | 物価資料 | * |
| 鉄筋コンクリート組立2号マンホールⅠ種 | スラブ H=150 | 個 | T1041 | * | * |
| 鉄筋コンクリート組立2号マンホールⅠ種 | 底版 H=150 | 個 | T1042 | 物価資料 | * |
| 鉄筋コンクリート組立3号マンホールⅠ種 | 斜壁 900×1500×300 | 個 | T1043 | 物価資料 | * |
| 鉄筋コンクリート組立3号マンホールⅠ種 | 直壁 1500×600 | 個 | T1044 | 物価資料 | * |
| 鉄筋コンクリート組立3号マンホールⅠ種 | 直壁 1500×900 | 個 | T1045 | 物価資料 | * |
| 鉄筋コンクリート組立3号マンホールⅠ種 | 直壁 1500×1200 | 個 | T1046 | 物価資料 | * |
| 鉄筋コンクリート組立3号マンホールⅠ種 | 直壁 1500×1500 | 個 | T1047 | 物価資料 | * |
| 鉄筋コンクリート組立3号マンホールⅠ種 | 直壁 1500×1800 | 個 | T1048 | 物価資料 | * |
| 鉄筋コンクリート組立3号マンホールⅠ種 | 直壁 1500×2100 | 個 | T1049 | 物価資料 | * |
| 鉄筋コンクリート組立3号マンホールⅠ種 | 直壁 1500×2400 | 個 | T1050 | 物価資料 | * |
| 鉄筋コンクリート組立3号マンホールⅠ種 | 管取付け壁 1500×1200 | 個 | T1051 | 物価資料 | * |
| 鉄筋コンクリート組立3号マンホールⅠ種 | 管取付け壁 1500×1500 | 個 | T1052 | 物価資料 | * |
| 鉄筋コンクリート組立3号マンホールⅠ種 | 管取付け壁 1500×1800 | 個 | T1053 | 物価資料 | * |
| 鉄筋コンクリート組立3号マンホールⅠ種 | 管取付け壁 1500×2100 | 個 | T1054 | 物価資料 | * |
| 鉄筋コンクリート組立3号マンホールⅠ種 | 管取付け壁 1500×2400 | 個 | T1055 | 物価資料 | * |
| 鉄筋コンクリート組立3号マンホールⅠ種 | スラブ H=150 | 個 | T1056 | * | * |
| 鉄筋コンクリート組立3号マンホールⅠ種 | 底版 H=150 | 個 | T1057 | 物価資料 | * |
| 鉄筋コンクリート組立1号マンホールⅡ種 | 直壁 900×300 | 個 | T1058 | 17,600 | * |
| 鉄筋コンクリート組立1号マンホールⅡ種 | 直壁 900×600 | 個 | T1059 | 31,200 | * |
| 鉄筋コンクリート組立1号マンホールⅡ種 | 直壁 900×900 | 個 | T1060 | 44,100 | * |
| 鉄筋コンクリート組立1号マンホールⅡ種 | 直壁 900×1200 | 個 | T1061 | 57,200 | * |
| 鉄筋コンクリート組立1号マンホールⅡ種 | 直壁 900×1500 | 個 | T1062 | 70,500 | * |
| 鉄筋コンクリート組立1号マンホールⅡ種 | 直壁 900×1800 | 個 | T1063 | 83,500 | * |
| 鉄筋コンクリート組立1号マンホールⅡ種 | 直壁 900×2100 | 個 | T1064 | * | * |
| 鉄筋コンクリート組立1号マンホールⅡ種 | 直壁 900×2400 | 個 | T1065 | * | * |
| 鉄筋コンクリート組立1号マンホールⅡ種 | 管取付け壁 900×600 | 個 | T1066 | 32,200 | * |
| 鉄筋コンクリート組立1号マンホールⅡ種 | 管取付け壁 900×900 | 個 | T1067 | 45,500 | * |
| 鉄筋コンクリート組立1号マンホールⅡ種 | 管取付け壁 900×1200 | 個 | T1068 | 58,500 | * |
| 鉄筋コンクリート組立1号マンホールⅡ種 | 管取付け壁 900×1500 | 個 | T1069 | 71,900 | * |
| 鉄筋コンクリート組立1号マンホールⅡ種 | 管取付け壁 900×1800 | 個 | T1070 | 85,000 | * |

| 名 称 | 規 格 | 単位 | コード | 単 価 | |
|----------------------|---------------------|----|-------|---------|-----|
| | | | | 本 土 | 佐 渡 |
| 鉄筋コンクリート組立1号マンホールⅡ種 | 管取付け壁 900×2100 | 個 | T1071 | * | * |
| 鉄筋コンクリート組立1号マンホールⅡ種 | 管取付け壁 900×2400 | 個 | T1072 | * | * |
| 鉄筋コンクリート組立1号マンホールⅡ種 | 底版 | 個 | T1073 | 24,100 | * |
| 鉄筋コンクリート組立2号マンホールⅡ種 | 直壁 1200×300 | 個 | T1074 | * | * |
| 鉄筋コンクリート組立2号マンホールⅡ種 | 直壁 1200×600 | 個 | T1075 | 47,600 | * |
| 鉄筋コンクリート組立2号マンホールⅡ種 | 直壁 1200×900 | 個 | T1076 | 68,300 | * |
| 鉄筋コンクリート組立2号マンホールⅡ種 | 直壁 1200×1200 | 個 | T1077 | 89,100 | * |
| 鉄筋コンクリート組立2号マンホールⅡ種 | 直壁 1200×1500 | 個 | T1078 | 109,000 | * |
| 鉄筋コンクリート組立2号マンホールⅡ種 | 直壁 1200×1800 | 個 | T1079 | 129,000 | * |
| 鉄筋コンクリート組立2号マンホールⅡ種 | 直壁 1200×2100 | 個 | T1080 | 151,000 | * |
| 鉄筋コンクリート組立2号マンホールⅡ種 | 直壁 1200×2400 | 個 | T1081 | 171,000 | * |
| 鉄筋コンクリート組立2号マンホールⅡ種 | 管取付け壁 1200×900 | 個 | T1082 | 74,300 | * |
| 鉄筋コンクリート組立2号マンホールⅡ種 | 管取付け壁 1200×1200 | 個 | T1083 | 97,200 | * |
| 鉄筋コンクリート組立2号マンホールⅡ種 | 管取付け壁 1200×1500 | 個 | T1084 | 117,000 | * |
| 鉄筋コンクリート組立2号マンホールⅡ種 | 管取付け壁 1200×1800 | 個 | T1085 | 137,000 | * |
| 鉄筋コンクリート組立2号マンホールⅡ種 | 管取付け壁 1200×2100 | 個 | T1086 | 157,000 | * |
| 鉄筋コンクリート組立2号マンホールⅡ種 | 管取付け壁 1200×2400 | 個 | T1087 | 178,000 | * |
| 鉄筋コンクリート組立2号マンホールⅡ種 | 底版 | 個 | T1088 | 42,500 | * |
| 鉄筋コンクリート組立3号マンホールⅡ種 | 直壁 1500×600 | 個 | T1089 | 70,600 | * |
| 鉄筋コンクリート組立3号マンホールⅡ種 | 直壁 1500×900 | 個 | T1090 | 100,000 | * |
| 鉄筋コンクリート組立3号マンホールⅡ種 | 直壁 1500×1200 | 個 | T1091 | 131,000 | * |
| 鉄筋コンクリート組立3号マンホールⅡ種 | 直壁 1500×1500 | 個 | T1092 | 161,000 | * |
| 鉄筋コンクリート組立3号マンホールⅡ種 | 直壁 1500×1800 | 個 | T1093 | 190,000 | * |
| 鉄筋コンクリート組立3号マンホールⅡ種 | 直壁 1500×2100 | 個 | T1094 | 226,000 | * |
| 鉄筋コンクリート組立3号マンホールⅡ種 | 直壁 1500×2400 | 個 | T1095 | 252,000 | * |
| 鉄筋コンクリート組立3号マンホールⅡ種 | 管取付け壁 1500×1200 | 個 | T1096 | 153,000 | * |
| 鉄筋コンクリート組立3号マンホールⅡ種 | 管取付け壁 1500×1500 | 個 | T1097 | 183,000 | * |
| 鉄筋コンクリート組立3号マンホールⅡ種 | 管取付け壁 1500×1800 | 個 | T1098 | 216,000 | * |
| 鉄筋コンクリート組立3号マンホールⅡ種 | 管取付け壁 1500×2100 | 個 | T1099 | 247,000 | * |
| 鉄筋コンクリート組立3号マンホールⅡ種 | 管取付け壁 1500×2400 | 個 | T1100 | 277,000 | * |
| 鉄筋コンクリート組立3号マンホールⅡ種 | 底版 | 個 | T1101 | 71,800 | * |
| FRP中間スラブ 1号用 | MK-FG900-6 | 組 | T1102 | 202,000 | * |
| FRP中間スラブ 1号用 | MK-FG900-6(分割型)2分割 | 組 | T1103 | 233,000 | * |
| FRP中間スラブ 2号用 | MK-FG1200-6 | 組 | T1104 | 217,000 | * |
| FRP中間スラブ 2号用 | MK-FG1200-6(分割型)2分割 | 組 | T1105 | 249,000 | * |
| FRP中間スラブ 3号用 | MK-FG1500-6 | 組 | T1106 | 226,000 | * |
| FRP中間スラブ 3号用 | MK-FG1500-6(分割型)3分割 | 組 | T1107 | 277,000 | * |
| 調整リング φ900 | H=100 | 個 | T1108 | 物価資料 | * |
| 調整リング φ900 | H=150 | 個 | T1109 | 物価資料 | * |
| 調整リング φ600 | H= 50 | 個 | T1110 | 物価資料 | * |
| 調整リング φ600 | H=100 | 個 | T1111 | 物価資料 | * |
| 調整リング φ600 | H=150 | 個 | T1112 | 物価資料 | * |
| 鉄筋コンクリート製組立マンホール調整金具 | 調整高25mmまで | 組 | T1113 | 物価資料 | * |
| 鉄筋コンクリート製組立マンホール調整金具 | 調整高45mmまで | 組 | T1114 | 物価資料 | * |
| マンホール削孔費 1号(I種) | ヒューム管用 径100用 | 箇所 | T1115 | 物価資料 | * |
| マンホール削孔費 1号(I種) | ヒューム管用 径150用 | 箇所 | T1116 | 物価資料 | * |
| マンホール削孔費 1号(I種) | ヒューム管用 径200用 | 箇所 | T1117 | 物価資料 | * |
| マンホール削孔費 1号(I種) | ヒューム管用 径250用 | 箇所 | T1118 | 物価資料 | * |
| マンホール削孔費 1号(I種) | ヒューム管用 径300用 | 箇所 | T1119 | 物価資料 | * |
| マンホール削孔費 1号(I種) | ヒューム管用 径350用 | 箇所 | T1120 | 物価資料 | * |
| マンホール削孔費 1号(I種) | ヒューム管用 径400用 | 箇所 | T1121 | 物価資料 | * |
| マンホール削孔費 1号(I種) | ヒューム管用 径450用 | 箇所 | T1122 | 物価資料 | * |
| マンホール削孔費 1号(I種) | 塩ビ管用 径100用 | 箇所 | T1123 | 物価資料 | * |
| マンホール削孔費 1号(I種) | 塩ビ管用 径150用 | 箇所 | T1124 | 物価資料 | * |
| マンホール削孔費 1号(I種) | 塩ビ管用 径200用 | 箇所 | T1125 | 物価資料 | * |
| マンホール削孔費 1号(I種) | 塩ビ管用 径250用 | 箇所 | T1126 | 物価資料 | * |
| マンホール削孔費 1号(I種) | 塩ビ管用 径300用 | 箇所 | T1127 | 物価資料 | * |
| マンホール削孔費 1号(I種) | 塩ビ管用 径350用 | 箇所 | T1128 | 物価資料 | * |
| マンホール削孔費 1号(I種) | 塩ビ管用 径400用 | 箇所 | T1129 | 物価資料 | * |
| マンホール削孔費 1号(I種) | 塩ビ管用 径450用 | 箇所 | T1130 | 物価資料 | * |
| マンホール削孔費 1号(I種) | 塩ビ管用 径500用 | 箇所 | T1131 | 物価資料 | * |
| マンホール削孔費 2号(I種) | ヒューム管用 径100用 | 箇所 | T1132 | 物価資料 | * |

| 名 称 | 規 格 | 単位 | コード | 単 価 | |
|--------------------|--------------------|----|-------|------|-----|
| | | | | 本 土 | 佐 渡 |
| マンホール削孔費 2号(I種) | ヒューム管用 径150用 | 箇所 | T1133 | 物価資料 | * |
| マンホール削孔費 2号(I種) | ヒューム管用 径200用 | 箇所 | T1134 | 物価資料 | * |
| マンホール削孔費 2号(I種) | ヒューム管用 径250用 | 箇所 | T1135 | 物価資料 | * |
| マンホール削孔費 2号(I種) | ヒューム管用 径300用 | 箇所 | T1136 | 物価資料 | * |
| マンホール削孔費 2号(I種) | ヒューム管用 径350用 | 箇所 | T1137 | 物価資料 | * |
| マンホール削孔費 2号(I種) | ヒューム管用 径400用 | 箇所 | T1138 | 物価資料 | * |
| マンホール削孔費 2号(I種) | ヒューム管用 径450用 | 箇所 | T1139 | 物価資料 | * |
| マンホール削孔費 2号(I種) | ヒューム管用 径500用 | 箇所 | T1140 | 物価資料 | * |
| マンホール削孔費 2号(I種) | ヒューム管用 径600用 | 箇所 | T1141 | 物価資料 | * |
| マンホール削孔費 2号(I種) | 塩ビ管用 径100用 | 箇所 | T1142 | 物価資料 | * |
| マンホール削孔費 2号(I種) | 塩ビ管用 径150用 | 箇所 | T1143 | 物価資料 | * |
| マンホール削孔費 2号(I種) | 塩ビ管用 径200用 | 箇所 | T1144 | 物価資料 | * |
| マンホール削孔費 2号(I種) | 塩ビ管用 径250用 | 箇所 | T1145 | 物価資料 | * |
| マンホール削孔費 2号(I種) | 塩ビ管用 径300用 | 箇所 | T1146 | 物価資料 | * |
| マンホール削孔費 2号(I種) | 塩ビ管用 径350用 | 箇所 | T1147 | 物価資料 | * |
| マンホール削孔費 2号(I種) | 塩ビ管用 径400用 | 箇所 | T1148 | 物価資料 | * |
| マンホール削孔費 2号(I種) | 塩ビ管用 径450用 | 箇所 | T1149 | 物価資料 | * |
| マンホール削孔費 2号(I種) | 塩ビ管用 径500用 | 箇所 | T1150 | 物価資料 | * |
| マンホール削孔費 3号(I種) | ヒューム管用 径300用 | 箇所 | T1151 | 物価資料 | * |
| マンホール削孔費 3号(I種) | ヒューム管用 径350用 | 箇所 | T1152 | 物価資料 | * |
| マンホール削孔費 3号(I種) | ヒューム管用 径400用 | 箇所 | T1153 | 物価資料 | * |
| マンホール削孔費 3号(I種) | ヒューム管用 径450用 | 箇所 | T1154 | 物価資料 | * |
| マンホール削孔費 3号(I種) | ヒューム管用 径500用 | 箇所 | T1155 | 物価資料 | * |
| マンホール削孔費 3号(I種) | ヒューム管用 径900用 | 箇所 | T1156 | 物価資料 | * |
| マンホール削孔費 3号(I種) | ヒューム管用 径1000用 | 箇所 | T1157 | 物価資料 | * |
| マンホール削孔費 3号(I種) | 塩ビ管用 径300用 | 箇所 | T1158 | 物価資料 | * |
| マンホール削孔費 3号(I種) | 塩ビ管用 径350用 | 箇所 | T1159 | 物価資料 | * |
| マンホール削孔費 3号(I種) | 塩ビ管用 径400用 | 箇所 | T1160 | 物価資料 | * |
| マンホール削孔費 3号(I種) | 塩ビ管用 径450用 | 箇所 | T1161 | 物価資料 | * |
| マンホール削孔費 3号(I種) | 塩ビ管用 径500用 | 箇所 | T1162 | 物価資料 | * |
| マンホール削孔費 3号(I種) | 塩ビ管用 径600用 | 箇所 | T1163 | 物価資料 | * |
| 自硬性滑材 | CBGR 25kg入り | 袋 | T1164 | 物価資料 | * |
| 小型立坑 刃先製作取付費 | 鋼製方式 呼び径2000 外刃 | 個 | T1169 | 物価資料 | |
| ケーシング | 鋼製方式 呼び径2000 厚12mm | m | T1170 | 物価資料 | |
| 取付管用継手15° 30° 自在曲管 | SRF φ100mm | 個 | T1165 | 物価資料 | |
| 取付管用継手15° 30° 自在曲管 | SRF φ150mm | 個 | T1166 | 物価資料 | |
| 接着受口カラー | WTB φ100mm | 個 | T1167 | 物価資料 | |
| 接着受口カラー | WTB φ150mm | 個 | T1168 | 物価資料 | |

(11) 下水道用可とう支管継手

| 名 称 | 規 格 | 単位 | コード | 単 価 | |
|-------------|------------|----|-------|-----|-----|
| | | | | 本 土 | 佐 渡 |
| 下水道用可とう支管継手 | VU 150×100 | 個 | T0401 | * | * |
| 下水道用可とう支管継手 | VU 200×150 | 個 | T0402 | * | * |

(12) 水質分析

| 名 称 | 規 格 | 単位 | コード | 単 価 | |
|----------|-----|----|-------|------|-----|
| | | | | 本 土 | 佐 渡 |
| 水素イオン試験費 | pH | 検体 | T0408 | 物価資料 | |

(13) 埋設標識シート

| 名 称 | 規 格 | 単位 | コード | 単 価 | |
|---------|----------------------|----|-------|------|-----|
| | | | | 本 土 | 佐 渡 |
| 埋設標識シート | 幅150mm×長50m 2倍 上下水道用 | m | T0407 | 物価資料 | 170 |

(14) 下水道推進工法用硬質塩化ビニル管

| 名 称 | 規 格 | 単位 | コード | 単 価 | |
|------------------------|----------------|----|-------|------|-----|
| | | | | 本 土 | 佐 渡 |
| SUSカラー付直管(SUSR)標準管・先頭管 | 呼び径150mm 有効長1m | 本 | T0403 | 物価資料 | |
| SUSカラー付直管(SUSR)標準管・先頭管 | 呼び径200mm 有効長1m | 本 | T0404 | 物価資料 | |
| SUSカラー付直管(SUSR)最終管 | 呼び径150mm 有効長1m | 本 | T0405 | 物価資料 | |
| SUSカラー付直管(SUSR)最終管 | 呼び径200mm 有効長1m | 本 | T0406 | 物価資料 | |

10-3 土木資材 (橋梁・トンネル資材)

(1) 橋梁用床版

| 名 称 | 規 格 | 単 位 | コード | 単 価 | |
|-----------------|----------------|-----|------------|------|-----|
| | | | | 本 土 | 佐 渡 |
| 橋梁用床版(グレーチング床版) | ソリッドタイプ(本体ハネル) | t | TZJ4409001 | 物価資料 | |
| 橋梁用床版(グレーチング床版) | ソリッドタイプ(異形ハネル) | t | TZJ4409002 | 物価資料 | |
| 橋梁用床版(グレーチング床版) | ハンチ部 | t | TZJ4409003 | 物価資料 | |
| 橋梁用床版(グレーチング床版) | 地覆型枠 | t | TZJ4409004 | 物価資料 | |

(2) PC鋼線・PC鋼より線

| 名 称 | 規 格 | 単 位 | コード | 単 価 | |
|--------|-----------------|-----|------------|------|-----|
| | | | | 本 土 | 佐 渡 |
| PC鋼より線 | SWPR7B 径12.7 | kg | TZJ4432002 | 物価資料 | |
| PC鋼より線 | SWPR7B 径15.2 | kg | TZJ4432003 | 物価資料 | |
| PC鋼より線 | SWPR7A 径12.4 | kg | TZJ4432004 | 物価資料 | |
| PC鋼より線 | SWPR7A 径15.2 | kg | TZJ4432005 | 物価資料 | |
| PC鋼より線 | 1S17.8 (SWPR19) | kg | TZJ4432006 | 物価資料 | |
| PC鋼より線 | 1S19.3 (SWPR19) | kg | TZJ4432007 | 物価資料 | |
| PC鋼より線 | 1S21.8 (SWPR19) | kg | TZJ4432009 | 物価資料 | |
| PC鋼より線 | 1S28.6 (SWPR19) | kg | TZJ4432010 | 物価資料 | |

1. 上記単価はロス含まず。
2. 上記単価は車上渡し価格である。

(3) PC鋼棒

| 名 称 | 規 格 | 単 位 | コード | 単 価 | |
|-----------------|----------------------------|-----|------------|-------|-----|
| | | | | 本 土 | 佐 渡 |
| PC鋼棒 (A種2号) | 径26 | kg | TZJ4436001 | * | |
| PC鋼棒 (A種2号) | 径32 | kg | TZJ4436002 | * | |
| PC鋼棒(B種1号) | 径23 4m≦L<5m (SBPR930/1080) | kg | T7725 | 物価資料 | |
| PC鋼棒(B種1号) | 径26 4m≦L<5m (SBPR930/1080) | kg | T7726 | 物価資料 | |
| PC鋼棒(B種1号) | 径32 4m≦L<5m (SBPR930/1080) | kg | T7727 | 物価資料 | |
| PC鋼棒(B種1号) | 径23 3m≦L<4m (SBPR930/1080) | kg | T7728 | 物価資料 | |
| PC鋼棒(B種1号) | 径26 3m≦L<4m (SBPR930/1080) | kg | T7729 | 物価資料 | |
| PC鋼棒(B種1号) | 径32 3m≦L<4m (SBPR930/1080) | kg | T7730 | 物価資料 | |
| PC鋼棒(B種1号) | 径17 5m≦L<8m | kg | TZJ4436013 | 物価資料 | |
| PC鋼棒(B種1号) | 径23 5m≦L<8m | kg | TZJ4436014 | 物価資料 | |
| PC鋼棒(B種1号) | 径26 5m≦L<8m | kg | TZJ4436015 | 物価資料 | |
| PC鋼棒(B種1号) | 径32 5m≦L<8m | kg | TZJ4436016 | 物価資料 | |
| PC鋼棒(B種1号) | 径17 L≧8m | kg | TZJ4436017 | 物価資料 | |
| PC鋼棒(B種1号) | 径23 L≧8m | kg | TZJ4436018 | 物価資料 | |
| PC鋼棒(B種1号) | 径26 L≧8m | kg | TZJ4436019 | 物価資料 | |
| PC鋼棒(B種1号) | 径32 L≧8m | kg | TZJ4436020 | 物価資料 | |
| PC鋼棒 (B種2号) | 径26 | kg | TZJ4436003 | * | |
| PC鋼棒 (B種2号) | 径32 | kg | TZJ4436004 | * | |
| PC鋼棒(C種1号) | 径17 5m≦L<8m | kg | TZJ4436021 | 物価資料 | |
| PC鋼棒(C種1号) | 径23 5m≦L<8m | kg | TZJ4436022 | 物価資料 | |
| PC鋼棒(C種1号) | 径26 5m≦L<8m | kg | TZJ4436023 | 物価資料 | |
| PC鋼棒(C種1号) | 径32 5m≦L<8m | kg | TZJ4436024 | 物価資料 | |
| PC鋼棒(C種1号) | 径17 L≧8m | kg | TZJ4436025 | 物価資料 | |
| PC鋼棒(C種1号) | 径23 L≧8m | kg | TZJ4436026 | 物価資料 | |
| PC鋼棒(C種1号) | 径26 L≧8m | kg | TZJ4436027 | 物価資料 | |
| PC鋼棒(C種1号) | 径32 L≧8m | kg | TZJ4436028 | 物価資料 | |
| PC鋼棒(ナット付) φ200 | φ23×1.5m | 本 | T8074 | 4,340 | |
| PC鋼棒(ナット付) φ250 | φ26×1.5m | 本 | T8075 | 5,760 | |
| PC鋼棒(ナット付) φ300 | φ32×1.5m | 本 | T8076 | 9,220 | |

1. 上記単価はロス含まず。

(4) PC用定着装置

| 名 称 | 規 格 | 単 位 | コード | 単 価 | |
|------------------|-----------------------------------|-----|------------|------|--------|
| | | | | 本 土 | 佐 渡 |
| PC鋼より線 アンカープレート | スリーブ付1S17.8用 | 組 | TZJ4435001 | 物価資料 | |
| PC鋼より線 アンカープレート | スリーブ付1S19.3用 | 組 | TZJ4435002 | 物価資料 | |
| PC鋼より線 アンカープレート | スリーブ付1S21.8用 | 組 | TZJ4435004 | 物価資料 | |
| PC鋼より線 アンカープレート | 1S12.4用 | 個 | TZJ4435005 | 物価資料 | |
| PC鋼より線 アンカープレート | 1S15.2用 | 個 | TZJ4435006 | 物価資料 | |
| PC鋼より線 アンカープレート | 1S17.8用 | 個 | TZJ4435007 | 物価資料 | |
| PC鋼より線 アンカープレート | 1S19.3用 | 個 | TZJ4435008 | 物価資料 | |
| PC鋼より線 アンカープレート | 1S21.8用 | 個 | TZJ4435010 | 物価資料 | |
| PC鋼より線 定着具 | 緊張側用 130t型 | 組 | TZJ4433001 | 物価資料 | |
| PC鋼より線 定着具 | 緊張側用 320t型 | 組 | TZJ4433005 | 物価資料 | |
| PC鋼より線 定着具 | 固定側用 130t型 | 組 | TZJ4433006 | 物価資料 | |
| PC鋼より線 定着具 | 後付用 60T型 | 組 | TZJ4433010 | 物価資料 | |
| PC鋼より線 定着具 | 埋込用 60T型 | 組 | TZJ4433011 | 物価資料 | |
| PC鋼より線 定着具 | 1S17.8 後付用 | 組 | TZJ4433012 | 物価資料 | |
| PC鋼より線 定着具 | 1S19.3 後付用 | 組 | TZJ4433013 | 物価資料 | |
| PC鋼より線 定着具 | 1S21.8 後付用 | 組 | TZJ4433014 | 物価資料 | |
| PC鋼棒 定着具 | 径23 後付用 | 組 | TZJ4437009 | 物価資料 | |
| PC鋼棒 定着具 | 径26 後付用 | 組 | TZJ4437010 | 物価資料 | |
| PC鋼棒 定着具 | 径32 後付用 | 組 | TZJ4437011 | 物価資料 | |
| PC鋼棒 定着具 | 径23 埋込用 | 組 | TZJ4437012 | 物価資料 | |
| PC鋼棒 定着具 | 径26 埋込用 | 組 | TZJ4437013 | 物価資料 | |
| PC鋼棒 定着具 | 径32 埋込用 | 組 | TZJ4437014 | 物価資料 | |
| アンカープレート(ナット等含む) | 25×120×120φ23鋼棒 | 個 | T7795 | 物価資料 | |
| アンカープレート(ナット等含む) | 28×135×135φ26鋼棒 | 個 | T7796 | 物価資料 | |
| アンカープレート(ナット等含む) | 36×165×165φ32鋼棒 | 個 | T7797 | 物価資料 | |
| フレシネー工法用定着装置 | 緊張側 115・130T型 7T13M130 グラウトキャップ付 | 組 | TZJ4574101 | 物価資料 | 19,900 |
| フレシネー工法用定着装置 | 緊張側 195・225T型 12T13M220 グラウトキャップ付 | 組 | TZJ4574102 | 物価資料 | 32,500 |
| フレシネー工法用定着装置 | 緊張側 290・320T型 12T15M319 グラウトキャップ付 | 組 | TZJ4574103 | 物価資料 | 50,100 |
| フレシネー工法用定着具 | 12-φ7 120×120mm | 組 | TZJ4574104 | 物価資料 | 32,500 |

(5) PC用接続具

| 名 称 | 規 格 | 単 位 | コード | 単 価 | |
|-------------------|---------------|-----|------------|------|-------|
| | | | | 本 土 | 佐 渡 |
| PC鋼棒 附属品(カップラー) | 径23 (A~C種 1号) | 個 | TZJ4439006 | 物価資料 | |
| PC鋼棒 附属品(カップラー) | 径26 (A~C種 1号) | 個 | TZJ4439007 | 物価資料 | |
| PC鋼棒 附属品(ワッシャー) | 径17 (A~C種 1号) | 個 | TZJ4439008 | 物価資料 | |
| PC鋼棒 附属品(ワッシャー) | 径23 (A~C種 1号) | 個 | TZJ4439009 | 物価資料 | |
| PC鋼棒 附属品(ワッシャー) | 径26 (A~C種 1号) | 個 | TZJ4439010 | 物価資料 | |
| PC鋼棒 附属品(ワッシャー) | 径32 (A~C種 1号) | 個 | TZJ4439011 | 物価資料 | |
| PC鋼棒 附属品(鋼ナット) | 径17 (A~C種 1号) | 個 | TZJ4439001 | 物価資料 | |
| PC鋼棒 附属品(鋼ナット) | 径23 (A~C種 1号) | 個 | TZJ4439002 | 物価資料 | |
| PC鋼棒 附属品(鋼ナット) | 径26 (A~C種 1号) | 個 | TZJ4439003 | 物価資料 | |
| PC鋼棒 附属品(鋼ナット) | 径32 (A~C種 1号) | 個 | TZJ4439004 | 物価資料 | |
| PC鋼棒附属品(アンカープレート) | 径17 (A~C種 1号) | 個 | TZJ4439012 | 物価資料 | |
| PC鋼棒附属品(アンカープレート) | 径23 (A~C種 1号) | 個 | TZJ4439013 | 物価資料 | |
| PC鋼棒附属品(アンカープレート) | 径26 (A~C種 1号) | 個 | TZJ4439014 | 物価資料 | |
| PC鋼棒附属品(アンカープレート) | 径32 (A~C種 1号) | 個 | TZJ4439015 | 物価資料 | |
| カッタービット | RM8-25 | 個 | TZJ4444001 | | 9,540 |
| カップラー(ナット・ワッシャ付) | 一般PC鋼棒用φ23 | 組 | T7772 | 物価資料 | |
| カップラー(ナット・ワッシャ付) | 一般PC鋼棒用φ26 | 組 | T7773 | 物価資料 | |
| カップラー(ナット・ワッシャ付) | 一般PC鋼棒用φ32 | 組 | T7774 | 物価資料 | |
| グリッド筋 シングルストランド | 1-T17.8 | 組 | T7818 | | 160 |
| グリッド筋 シングルストランド | 1-T21.8 | 組 | T7819 | | 350 |
| グリッド筋 一般用 | 12-φ7 | 組 | T7814 | | 360 |
| グリップ | ストランド用 S12.4用 | 個 | TZJ4442001 | 物価資料 | |
| グリップ | ストランド用 S15.2用 | 個 | TZJ4442002 | 物価資料 | |
| グリップ | ストランド用 S17.8用 | 個 | TZJ4442003 | 物価資料 | |
| グリップ | ストランド用 S19.3用 | 個 | TZJ4442004 | 物価資料 | |
| グリップ | ストランド用 S21.8用 | 個 | TZJ4442005 | 物価資料 | |

(6) 橋梁排水装置関連

| 名 称 | 規 格 | 単 位 | コード | 単 価 | |
|--------|-------|-----|-------|-----|-----------|
| | | | | 本 土 | 佐 渡 |
| 鋳造排水装置 | FC150 | t | T7386 | * | |
| 鋳造排水装置 | FC250 | t | T7387 | | 1,590,000 |

(7) 落橋防止装置資材

| 名 称 | 規 格 | 単 位 | コード | 単 価 | |
|-------------|-------------|-----|-------|-----|--------|
| | | | | 本 土 | 佐 渡 |
| 伸縮スポンジ φ200 | 伸縮量 50mm | 組 | T8053 | | 7,280 |
| 伸縮スポンジ φ200 | 伸縮量 60mm | 組 | T8054 | | 9,100 |
| 緩衝パッキン | φ200 t=25mm | 組 | T8065 | | 10,300 |
| 支圧板 | φ200 t=34mm | 組 | T8068 | | 10,200 |
| シース | φ200用(定尺2m) | 本 | T8077 | * | |
| 座金 φ200用 | φ200 t=18mm | 組 | T8081 | | 5,180 |

1. 一カ所当たりの合計は、伸縮スポンジ（2枚/組）＋緩衝パッキン（2枚/組）＋パッキン（2枚/組）＋支圧板（2枚/組）＋座金（2ヶ組）＋P C鋼棒（ナット付）＋シースである。

(8) H形鋼支保

| 名 称 | 規 格 | 単 位 | コード | 単 価 | |
|-----------------|--------------|-----|------------|------|---------|
| | | | | 本 土 | 佐 渡 |
| H形鋼支保工 曲げ本体 | SS400 H-100 | t | TZJ4405005 | 物価資料 | 184,000 |
| H形鋼支保工 曲げ本体 | SS400 H-125 | t | TZJ4405006 | 物価資料 | 182,000 |
| H形鋼支保工 曲げ本体 | SS400 H-150 | t | TZJ4405007 | 物価資料 | 179,000 |
| H形鋼支保工 曲げ本体 | SS400 H-175 | t | TZJ4405008 | 物価資料 | 179,000 |
| H形鋼支保工 曲げ本体 | SS400 H-200 | t | TZJ4405009 | 物価資料 | 179,000 |
| H形鋼支保工 曲げ本体 | SS400 H-250 | t | TZJ4405010 | 物価資料 | 181,000 |
| H形鋼支保工 附属品及び加工費 | 継手板(頂板)・底板 | t | TZJ4406001 | 物価資料 | |
| H形鋼支保工 附属品及び加工費 | 溶接費 H100×100 | 箇所 | TZJ4406002 | 物価資料 | |
| H形鋼支保工 附属品及び加工費 | 溶接費 H125×125 | 箇所 | TZJ4406003 | 物価資料 | |
| H形鋼支保工 附属品及び加工費 | 溶接費 H150×150 | 箇所 | TZJ4406004 | 物価資料 | |
| H形鋼支保工 附属品及び加工費 | 溶接費 H175×175 | 箇所 | TZJ4406005 | 物価資料 | |
| H形鋼支保工 附属品及び加工費 | 溶接費 H200×200 | 箇所 | TZJ4406006 | 物価資料 | |
| H形鋼支保工 附属品及び加工費 | 孔あけ | 箇所 | TZJ4406008 | 物価資料 | |
| H形鋼支保工 R止りエクストラ | | t | TZJ4407004 | 物価資料 | |

(9) ロックボルト

| 名 称 | 規 格 | 単 位 | コード | 単 価 | |
|-------------|-----------------|-----|------------|-----|------|
| | | | | 本 土 | 佐 渡 |
| ロックボルト L=2m | 耐力117.7KN以上附属品含 | 組 | TZJ1406001 | | 物価資料 |
| ロックボルト L=3m | 耐力117.7KN以上附属品含 | 組 | TZJ1406002 | | 物価資料 |
| ロックボルト L=3m | 耐力176.5KN以上附属品含 | 組 | TZJ1406003 | | 物価資料 |
| ロックボルト L=4m | 耐力176.5KN以上附属品含 | 組 | TZJ1406004 | | 物価資料 |
| ロックボルト L=4m | 耐力117.7KN以上附属品含 | 組 | TZJ1406005 | | 物価資料 |
| ロックボルト L=6m | 耐力176.5KN以上附属品含 | 組 | TZJ1406006 | | 物価資料 |

(10) 橋曆板・橋名板（橋梁関連）

| 名 称 | 規 格 | 単 位 | コード | 単 価 | |
|-----------|-----------------|-----|--------|-----|---------|
| | | | | 本 土 | 佐 渡 |
| 橋曆板(鋳鉄) | 300×200×13mm | 枚 | TNQ586 | | 28,800 |
| 橋曆板(ブロンズ) | 500×500×13mm | 枚 | T7393 | | 146,000 |
| 橋名板(ブロンズ) | 400×150×15mm | 枚 | T7390 | | 37,100 |
| 橋名板(真ちゅう) | 400×150×15~18mm | 枚 | T7391 | | 42,900 |
| 橋名板(黒御影石) | 400×150×30mm | 枚 | T7392 | | 34,600 |

(11) 橋梁製作工準拠工種の工場製品単価

| 名 称 | 規 格 | 単 位 | コード | 単 価 | |
|----------|-----|-----|------------|---------|-----|
| | | | | 本 土 | 佐 渡 |
| ケーン用刃口金物 | 円形 | t | TZJ6575003 | 679,000 | |
| ケーン用刃口金物 | 矩形 | t | TZJ6575002 | 610,000 | |
| ケーン用刃口金物 | 小判形 | t | TZJ6575001 | 648,000 | |

1. 材質：SS400

製品は分割して現場に持ち込むため、現場で組み立て、溶接作業が必要である。

- 鋼板の加工を対象とする。
- 間接労務費・工場管理費込みで現場着単価とする。但し、離島の場合は適用できない。

| 名 称 | 規 格 | 単 位 | コード | 単 価 | |
|---------|--------------|-----|------------|---------|-----|
| | | | | 本 土 | 佐 渡 |
| 鋼板接着用鋼板 | 床版補強工用(A-5系) | t | TZJ4411003 | 484,000 | |
| 鋼板接着用鋼板 | 床版補強工用(C-5系) | t | TZJ4411004 | 709,000 | |

- 取付用アンカーボルトは別途。A-5系は下塗、C-5系は上塗りまでの塗装を含む。
但し、鋼板接着面は、プライマーのみで設定している。
- 間接労務費・工場管理費込みで現場着単価とする。但し、離島の場合は適用できない。

| 名 称 | 規 格 | 単 位 | コード | 単 価 | |
|---------|--------------|-----|------------|---------|-----|
| | | | | 本 土 | 佐 渡 |
| 増桁架設工用桁 | 床版補強工用(A-5系) | t | TZJ4412003 | 446,000 | |
| 増桁架設工用桁 | 床版補強工用(C-5系) | t | TZJ4412004 | 595,000 | |

- 取付用アンカーボルトは別途。A-5系は下塗、C-5系は上塗りまでの塗装を含む。
但し、鋼板接着面は、プライマーのみで設定している。
- H形鋼の加工材を対象とする。
- 間接労務費・工場管理費込みで現場着単価とする。但し、離島の場合は適用できない。

| 名 称 | 規 格 | 単 位 | コード | 単 価 | |
|--------|---------|-----|------------|---------|-----|
| | | | | 本 土 | 佐 渡 |
| 遮音壁用支柱 | 取付部 | t | TZJ4251003 | 960,000 | |
| 遮音壁用支柱 | 支柱本体 直部 | t | TZJ4251001 | 500,000 | |
| 遮音壁用支柱 | 支柱本体 曲部 | t | TZJ4251002 | 630,000 | |

1. 材質：SS400

取付用アンカーボルトは別途。溶融亜鉛メッキを含む。

- 支柱取付部の対象は、支柱取付に必要な鋼材（ベースプレート、リブプレート等）とする。
また、支柱本体において1本の支柱に直部と曲部がある場合は、直部と曲部別に算出し、1本の単価とする。
- 間接労務費・工場管理費込みで現場着単価とする。但し、離島の場合は適用できない。

| 名 称 | 規 格 | 単 位 | コード | 単 価 | |
|--------------|-----|-----|------------|--------|-----|
| | | | | 本 土 | 佐 渡 |
| PC片持桁製作用鋼製型枠 | 外型枠 | m2 | TZJ4454002 | 37,900 | |
| PC片持桁製作用鋼製型枠 | 底型枠 | m2 | TZJ4454001 | 33,100 | |

- スクラップ控除は考慮している。プライマー処理を含む。
- 間接労務費・工場管理費込みで現場着単価とする。但し、離島の場合は適用できない。

| 名 称 | 規 格 | 単 位 | コード | 単 価 | |
|------|------------------|-----|------------|---------|-----|
| | | | | 本 土 | 佐 渡 |
| 鋼管矢板 | 導棒、井筒内支保円弧部(H形鋼) | t | TZJ1230001 | 552,000 | |

1. プライマー処理含む。
2. 単価はスクラップ控除を含まない。
3. 井筒支保の円弧部腹起しR加工費は含む。
4. 間接労務費・工場管理費込みで現場着単価とする。但し、離島の場合は適用できない。

| 名 称 | 規 格 | 単 位 | コード | 単 価 | |
|------|----------------------|-----|------------|---------|-----|
| | | | | 本 土 | 佐 渡 |
| 補強鋼板 | 円形(C-5系,上塗りまで)ブラケット有 | t | TZJ1234005 | 614,000 | |
| 補強鋼板 | 円形(C-5系,上塗りまで)ブラケット無 | t | TZJ1234006 | 592,000 | |
| 補強鋼板 | 矩形(C-5系,上塗りまで)ブラケット有 | t | TZJ1234007 | 597,000 | |
| 補強鋼板 | 矩形(C-5系,上塗りまで)ブラケット無 | t | TZJ1234008 | 576,000 | |

1. 取付アンカーボルト、取付ボルトは別途。
製品は分割して現場に持ち込むため、現場で組み立て、溶接作業が必要である。
また、溶接に係わる鋼材はSM400A材とする。
2. 間接労務費・工場管理費込みで現場着単価とする。但し、離島の場合は適用できない。
3. 溶接部及び土中部はプライマーのみである。
4. 充填材及び、コンクリートに接する部分の工場塗装は、二次素地調整（製品プラスト）と防食下地（無機シリケート）とする。
5. 補強鋼板外面の根巻きコンクリート巻立部の接触面は30%以下とする。
6. 橋脚柱の形状が小判形の場合は、直線部重量を矩形、曲線部重量を円形で算出し、合算する。

| 名 称 | 規 格 | 単 位 | コード | 単 価 | |
|--------------------|-------------------|-----|------------|---------|-----|
| | | | | 本 土 | 佐 渡 |
| 下端拘束用円形鋼板 内面C-5系上塗 | 外面プライマのみ、土中部前処理のみ | t | TZJ1236001 | 601,000 | |

1. 取付アンカーボルト、取付ボルトは別途。
製品は分割して現場に持ち込むため、現場で組み立て、溶接作業が必要である。
また、溶接に係わる鋼材はSM400A材とする。
2. 間接労務費・工場管理費込みで現場着単価とする。但し、離島の場合は適用できない。
3. 溶接部及び土中部はプライマーのみである。
4. 外面はプライマーのみ（土中部は前処理のみ）
5. 充填材及び、コンクリートに接する部分の工場塗装は、二次素地調整（製品プラスト）と防食下地（無機シリケート）とする。
6. 補強鋼板外面の根巻きコンクリート巻立部の接触面は30%以下とする。
7. ズレ止め鉄筋は含み、アンカー筋とスタッドジベルに係わる帯鉄筋及び中詰めコンクリートの補強鉄筋は別途加算とする。

| 名 称 | 規 格 | 単 位 | コード | 単 価 | |
|---------|-----------------|-----|------------|---------|-----|
| | | | | 本 土 | 佐 渡 |
| 下端拘束用形鋼 | H形鋼(C-5系,上塗りまで) | t | TZJ1238002 | 510,000 | |

1. 取付アンカーボルト、取付ボルトは別途。
製品は分割して現場に持ち込むため、現場で組み立て、溶接作業が必要である。
また、溶接に係わる鋼材はSM400A材とする。
2. 間接労務費・工場管理費込みで現場着単価とする。但し、離島の場合は適用できない。
3. 溶接部及び土中部はプライマーのみである。
4. 充填材及び、コンクリートに接する部分の工場塗装は、二次素地調整（製品プラスト）と防食下地（無機シリケート）とする。
5. 補強鋼板外面の根巻きコンクリート巻立部の接触面は30%以下とする。
6. H形鋼(H250*250*9*14, H300*300*10*15, H350*350*12*19, H400*400*13*21)の加工材を対象とする。

| 名 称 | 規 格 | 単 位 | コード | 単 価 | |
|----------------|------------------|-----|------------|-----|-----|
| | | | | 本 土 | 佐 渡 |
| スタッドジベル(設置費含む) | 無収縮モルタル(φ19×250) | 本 | TZJ1410001 | 449 | |
| スタッドジベル(設置費含む) | 無収縮モルタル(φ22×250) | 本 | TZJ1410002 | 586 | |
| スタッドジベル(設置費含む) | 無収縮モルタル(φ19×150) | 本 | TZJ1410003 | 350 | |
| スタッドジベル(設置費含む) | 無収縮モルタル(φ22×150) | 本 | TZJ1410004 | 434 | |
| スタッドジベル(設置費含む) | 無収縮モルタル(φ22×200) | 本 | TZJ1410005 | 512 | |

1. 設置は工場とする。
2. スタッド溶接費用及び間接労務費・工場管理費を含む。但し、離島の場合は適用できない。
3. 鋼構造物製作工場における設置費であり、現場における設置には適用できない。

(12) PC連結装置(2桁連結 橋脚(台))

| 名 称 | 規 格 | 単 位 | コード | 単 価 | |
|--------|--------------|-----|-------|---------|-----|
| | | | | 本 土 | 佐 渡 |
| PC連結装置 | A系塗装(A-5) | t | T7961 | 839,000 | |
| PC連結装置 | C系塗装(C-5) | t | T7962 | 928,000 | |
| PC連結装置 | 亜鉛メッキ(HDZ55) | t | T7963 | 949,000 | |

1. PCケーブル、緩衝材及び取付用アンカーボルトは別途。
2. 溶接に係わる鋼材はSM400A材とする。
3. 鋼板接着面・溶接部は、プライマーのみで設定している。
4. A-5系塗料は、下塗り(2回)までを含み、中塗り、上塗りを含まない。C-5系塗料は、上塗りまで含む。
5. 上記一覧表に掲載するものはすべて間接労務費・工場管理費込みで、現場着単価とする。
但し、離島の場合は適用できない。

(13) チェーン連結装置(橋脚(台)・桁連結)

| 名 称 | 規 格 | 単 位 | コード | 単 価 | |
|----------|--------------|-----|-------|---------|-----|
| | | | | 本 土 | 佐 渡 |
| チェーン連結装置 | A系塗装(A-5) | t | T7971 | 839,000 | |
| チェーン連結装置 | C系塗装(C-5) | t | T7972 | 928,000 | |
| チェーン連結装置 | 亜鉛メッキ(HDZ55) | t | T7973 | 949,000 | |

1. チェーン材、緩衝材及び取付用アンカーボルトは別途。
2. 溶接に係わる鋼材はSM400A材とする。
3. 鋼板接着面・溶接部は、プライマーのみで設定している。
4. A-5系塗料は、下塗り(2回)までを含み、中塗り、上塗りを含まない。C-5系塗料は、上塗りまで含む。
5. 上記一覧表に掲載するものはすべて間接労務費・工場管理費込みで、現場着単価とする。
但し、離島の場合は適用できない。

(14) 変位制限装置(橋軸方向変位制限装置)

| 名 称 | 規 格 | 単 位 | コード | 単 価 | |
|------------|--------------|-----|-------|---------|-----|
| | | | | 本 土 | 佐 渡 |
| 橋軸方向変位制限装置 | A系塗装(A-5) | t | T7981 | 839,000 | |
| 橋軸方向変位制限装置 | C系塗装(C-5) | t | T7982 | 928,000 | |
| 橋軸方向変位制限装置 | 亜鉛メッキ(HDZ55) | t | T7983 | 949,000 | |

1. 緩衝材及び取付用アンカーボルトは別途。
2. 溶接に係わる鋼材はSM400A材とする。
3. 鋼板接着面・溶接部は、プライマーのみで設定している。
4. A-5系塗料は、下塗り(2回)までを含み、中塗り、上塗りを含まない。C-5系塗料は、上塗りまで含む。
5. 上記一覧表に掲載するものはすべて間接労務費・工場管理費込みで、現場着単価とする。
但し、離島の場合は適用できない。

(15) 変位制限装置(橋軸直角方向変位制限装置)

| 名 称 | 規 格 | 単 位 | コード | 単 価 | |
|--------------|--------------|-----|-------|---------|-----|
| | | | | 本 土 | 佐 渡 |
| 橋軸直角方向変位制限装置 | A系塗装(A-5) | t | T7991 | 839,000 | |
| 橋軸直角方向変位制限装置 | C系塗装(C-5) | t | T7992 | 928,000 | |
| 橋軸直角方向変位制限装置 | 亜鉛メッキ(HDZ55) | t | T7993 | 949,000 | |

1. 緩衝材及び取付用アンカーボルトは別途。
2. 溶接に係わる鋼材はSM400A材とする。
3. 鋼板接着面・溶接部は、プライマーのみで設定している。
4. A-5系塗料は、下塗り(2回)までを含み、中塗り、上塗りを含まない。C-5系塗料は、上塗りまで含む。
5. 上記一覧表に掲載するものはすべて間接労務費・工場管理費込みで、現場着単価とする。
但し、離島の場合は適用できない。

(16) 損料 (橋梁関連)

| 名 称 | 規 格 | 単 位 | コード | 単 価 | |
|------------------|-----------------------------|--------------------|------------|-----|---------|
| | | | | 本 土 | 佐 渡 |
| 架設桁設備損料(1組桁) | 主桁25m以下 プレキャストT桁(A、B活荷重桁) | 供用日 | TZJ4574105 | | 26,400 |
| 架設桁設備損料(1組桁) | 主桁27.5m以下 プレキャストT桁(A、B活荷重桁) | 供用日 | TZJ4574106 | | 32,100 |
| 架設桁設備損料(1組桁) | 主桁30m以下 プレキャストT桁(A、B活荷重桁) | 供用日 | TZJ4574107 | | 38,700 |
| 架設桁設備損料(1組桁) | 主桁32.5m以下 プレキャストT桁(A、B活荷重桁) | 供用日 | TZJ4574108 | | 46,800 |
| 架設桁設備損料(1組桁) | 主桁35m以下 プレキャストT桁(A、B活荷重桁) | 供用日 | TZJ4574109 | | 53,400 |
| 架設桁設備損料(1組桁) | 主桁37.5m以下 プレキャストT桁(A、B活荷重桁) | 供用日 | TZJ4574110 | | 67,000 |
| 架設桁設備損料(1組桁) | 主桁40m以下 プレキャストT桁(A、B活荷重桁) | 供用日 | TZJ4574111 | | 77,400 |
| 架設桁設備損料(1組桁) | 主桁42.5m以下 プレキャストT桁(A、B活荷重桁) | 供用日 | TZJ4574112 | | 92,400 |
| 架設桁設備損料(1組桁) | 主桁45m以下 プレキャストT桁(A、B活荷重桁) | 供用日 | TZJ4574113 | | 102,800 |
| 架設桁設備損料(2組桁) | 主桁35m以下 プレキャストT桁(A、B活荷重桁) | 供用日 | TZJ4574114 | | 101,600 |
| 架設桁設備損料(2組桁) | 主桁37.5m以下 プレキャストT桁(A、B活荷重桁) | 供用日 | TZJ4574115 | | 119,600 |
| 架設桁設備損料(2組桁) | 主桁40m以下 プレキャストT桁(A、B活荷重桁) | 供用日 | TZJ4574116 | | 144,900 |
| 架設桁設備損料(2組桁) | 主桁42.5m以下 プレキャストT桁(A、B活荷重桁) | 供用日 | TZJ4574117 | | 165,800 |
| 架設桁設備損料(2組桁) | 主桁45m以下 プレキャストT桁(A、B活荷重桁) | 供用日 | TZJ4574118 | | 194,800 |
| 桁吊装置設備損料(1組桁) | 定格荷重147.1kN×2基 | 供用日 | TZJ4574119 | | 34,400 |
| 桁吊装置設備損料(1組桁) | 定格荷重196.1kN×2基 | 供用日 | TZJ4574120 | | 39,800 |
| 桁吊装置設備損料(1組桁) | 定格荷重294.2kN×2基 | 供用日 | TZJ4574121 | | 54,800 |
| 桁吊装置設備損料(1組桁) | 定格荷重392.3kN×2基 | 供用日 | TZJ4574122 | | 68,400 |
| 桁吊装置設備損料(1組桁) | 定格荷重490.3kN×2基 | 供用日 | TZJ4574123 | | 90,400 |
| 桁吊装置設備損料(1組桁) | 定格荷重588.4kN×2基 | 供用日 | TZJ4574124 | | 101,800 |
| 桁吊装置設備損料(1組桁) | 定格荷重686.5kN×2基 | 供用日 | TZJ4574125 | | 124,400 |
| 桁吊装置設備損料(1組桁) | 定格荷重784.5kN×2基 | 供用日 | TZJ4574126 | | 133,200 |
| 桁吊装置設備損料(2組桁) | 定格荷重294.2kN×2基 | 供用日 | TZJ4574127 | | 49,800 |
| 桁吊装置設備損料(2組桁) | 定格荷重392.3kN×2基 | 供用日 | TZJ4574128 | | 60,800 |
| 桁吊装置設備損料(2組桁) | 定格荷重490.3kN×2基 | 供用日 | TZJ4574129 | | 78,600 |
| 桁吊装置設備損料(2組桁) | 定格荷重588.4kN×2基 | 供用日 | TZJ4574130 | | 104,400 |
| 桁吊装置設備損料(2組桁) | 定格荷重686.5kN×2基 | 供用日 | TZJ4574131 | | 118,200 |
| 桁吊装置設備損料(2組桁) | 定格荷重784.5kN×2基 | 供用日 | TZJ4574132 | | 139,200 |
| 横取引設備損料 | 桁質量30t以下 | 供用日 | TZJ4574133 | | 31,900 |
| 横取引設備損料 | 桁質量40t以下 | 供用日 | TZJ4574134 | | 35,300 |
| 横取引設備損料 | 桁質量60t以下 | 供用日 | TZJ4574135 | | 43,100 |
| 横取引設備損料 | 桁質量80t以下 | 供用日 | TZJ4574136 | | 46,400 |
| 横取引設備損料 | 桁質量100t以下 | 供用日 | TZJ4574137 | | 53,400 |
| 横取引設備損料 | 桁質量120t以下 | 供用日 | TZJ4574138 | | 53,900 |
| 横取引設備損料 | 桁質量140t以下 | 供用日 | TZJ4574139 | | 63,800 |
| 横取引設備損料 | 桁質量160t以下 | 供用日 | TZJ4574140 | | 63,800 |
| 架設用工具損料 | プレキャスト桁用 | 供用日 | TZJ4574141 | | 5,470 |
| 軌条設備損料 | プレキャスト桁用 30kg/m級 100m当り | 供用日 | TZJ4574142 | | 2,040 |
| 軌条設備損料 | プレキャスト桁用 37kg/m級 100m当り | 供用日 | TZJ4574143 | | 2,480 |
| PC 緊張ジャッキ損料 | 7S12.7B用(ポンプ含む) | 供用日 | TZJ4501007 | | 7,470 |
| PC 緊張ジャッキ損料 | 12S12.7B(ポンプ含む) | 供用日 | TZJ4501008 | | 8,200 |
| PC 緊張ジャッキ損料 | 12径7用(ポンプ含む) | 供用日 | TZJ4501010 | * | |
| PC 緊張ジャッキ損料 | 12S12.4A(ポンプ含む) | 供用日 | TZJ4501012 | | 8,030 |
| PC 緊張ジャッキ損料 | 径26型用(ポンプ含む) | 供用日 | TZJ4501016 | | 4,880 |
| PC 緊張ジャッキ損料 | 径32型用(ポンプ含む) | 供用日 | TZJ4501017 | | 5,550 |
| PC 緊張ジャッキ損料 | 8S12.4A(ポンプ含む) | 供用日 | TZJ4501019 | | 7,470 |
| PC 緊張ジャッキ損料 | 1S28.6(ポンプ含む) | 供用日 | TZJ4501021 | | 5,800 |
| PC 緊張ジャッキ損料 | 1S17.8~1S21.8 | 供用日 | TZJ4501014 | | 4,960 |
| PC 緊張ジャッキ損料 | 12S15.2B(ポンプ含む) | 供用日 | TZJ4501020 | | 11,400 |
| PC 橋片持架設工具 損料 | 柱頭部仮支承工 | 供用日 | TZJ4574001 | | 2,100 |
| PC 橋片持架設工具 損料 | 場所打桁架設工具 | 供用日 | TZJ4574003 | | 8,600 |
| PC 橋片持架設工具 損料 | クレーン工 | 供用日 | TZJ4574004 | | 199 |
| PC 橋片持架設工具 損料 | PC工 | 供用日 | TZJ4574005 | * | |
| 門型クレーン損料 電動ホイスト含 | 3t吊(新活荷重用) | 供用日 | TZJ4540001 | | 11,100 |
| 鋼製型枠損料 | ボステンション用 | 供用日・m ² | TZJ4543001 | | 412 |
| 副資材費(鋼橋製作用) | 溶接材料込み | t | TZJ1001001 | | 17,300 |
| 寸法エキストラ(鋼橋製作用) | ガーダ形式 | t | TZJ1002001 | | 1,200 |
| 寸法エキストラ(鋼橋製作用) | ボックス形式 | t | TZJ1002002 | | 1,900 |
| 寸法エキストラ(鋼橋製作用) | トラス・アーチ形式 | t | TZJ1002003 | | 1,600 |
| 仮締ボルト損料 | 径22用 | 供用日 | TZJ4510001 | | 0.48 |
| 仮締ボルト損料 | 径19用 | 供用日 | TZJ4510002 | | 0.24 |

| 名 称 | 規 格 | 単 位 | コード | 単 価 | |
|-----------------|--------------------------|-------|------------|--------|-----|
| | | | | 本 土 | 佐 渡 |
| 鋼床版現場溶接・機械器具損料 | | 供用日 | TZJ4513004 | 11,200 | |
| 橋梁用架設工具損料 | 鋼橋 | 供用日 | TZJ4520001 | 9,830 | |
| 主桁応力導入用機械 | L<22m | 供用日 | TZJ4530001 | * | |
| 主桁応力導入用機械 | 22m≤L<30m | 供用日 | TZJ4530002 | * | |
| 主桁応力導入用機械 | 30m≤L<40m | 供用日 | TZJ4530003 | * | |
| 主桁応力導入用機械 | L≥40m | 供用日 | TZJ4530004 | * | |
| 主桁製作用機械器具 損料 | プレヒーム桁用 | 供用日 | TZJ4531001 | * | |
| 足場損料 | プレヒーム桁用 | 供用日 | TZJ4532001 | * | |
| 橋梁用架設工具損料 | PC橋 プレキャスト桁用 | 供用日 | TZJ4561001 | 5,470 | |
| 支保工仮設材 損料 | 柱頭部・上支保工 | 空m3・日 | TZJ4570001 | 14.5 | |
| 支保工仮設材 損料 | 柱頭部・本体工 | t・日 | TZJ4570002 | 80 | |
| 支保工仮設材 損料 | 中央閉合部 | t・日 | TZJ4570003 | 171 | |
| 支保工仮設材 損料 | 張出し床版部・箱桁内部 | 空m3・日 | TZJ4570004 | 5.1 | |
| ジャッキ設備損料 | PC床版 490KN(50t×2)用 床版撤去用 | 供用日 | TZJ4571002 | 17,800 | |
| 主桁製作用雑器具 損料 | PC橋片持 型枠工 | 供用日 | TZJ4572001 | 241 | |
| 主桁製作用雑器具 損料 | PC橋片持 鉄筋工 | 供用日 | TZJ4572002 | 3,580 | |
| 主桁製作用雑器具 損料 | PC橋片持 コンクリート工 | 供用日 | TZJ4572003 | 1,800 | |
| 発動発電機(PC橋片持架設工) | ディーゼル 37/45kVA | 供用日 | TZJ4573001 | 2,660 | |
| 側径間部支柱支保L≤10 | 1.5~4.6、7、19.6~29.4 | 空m3 | TZJ6024001 | 1,090 | |
| 側径間部支柱支保L≤10 | 4.6~7.6、7、19.6~29.4 | 空m3 | TZJ6024002 | 699 | |
| 側径間部支柱支保L≤10 | 7.6~10.6、7、19.6~29.4 | 空m3 | TZJ6024003 | 563 | |
| 側径間部支柱支保L≤10 | 1.6~4.8、10、19.6~29.4 | 空m3 | TZJ6024004 | 903 | |
| 側径間部支柱支保L≤10 | 4.8~7.8、10、19.6~29.4 | 空m3 | TZJ6024005 | 569 | |
| 側径間部支柱支保L≤10 | 7.8~10.8、10、19.6~29.4 | 空m3 | TZJ6024006 | 466 | |
| 側径間部支柱支保L≤10 | 1.8~4.8、13、19.6~29.4 | 空m3 | TZJ6024007 | 1,030 | |
| 側径間部支柱支保L≤10 | 4.8~7.8、13、19.6~29.4 | 空m3 | TZJ6024008 | 668 | |
| 側径間部支柱支保L≤10 | 7.8~10.8、13、19.6~29.4 | 空m3 | TZJ6024009 | 538 | |
| 側径間部支柱支保L≤10 | 1.5~4.6、7、29.4~39.2 | 空m3 | TZJ6024010 | 1,200 | |
| 側径間部支柱支保L≤10 | 4.6~7.6、7、29.4~39.2 | 空m3 | TZJ6024011 | 757 | |
| 側径間部支柱支保L≤10 | 7.6~10.6、7、29.4~39.2 | 空m3 | TZJ6024012 | 602 | |
| 側径間部支柱支保L≤10 | 1.6~4.8、10、29.4~39.2 | 空m3 | TZJ6024013 | 1,270 | |
| 側径間部支柱支保L≤10 | 4.8~7.8、10、29.4~39.2 | 空m3 | TZJ6024014 | 806 | |
| 側径間部支柱支保L≤10 | 7.8~10.8、10、29.4~39.2 | 空m3 | TZJ6024015 | 652 | |
| 側径間部支柱支保L≤10 | 1.8~4.8、13、29.4~39.2 | 空m3 | TZJ6024016 | 1,030 | |
| 側径間部支柱支保L≤10 | 4.8~7.8、13、29.4~39.2 | 空m3 | TZJ6024017 | 668 | |
| 側径間部支柱支保L≤10 | 7.8~10.8、13、29.4~39.2 | 空m3 | TZJ6024018 | 538 | |
| 側径間部支柱支保L≤10 | 1.5~4.6、7、39.2~49.0 | 空m3 | TZJ6024019 | 1,660 | |
| 側径間部支柱支保L≤10 | 4.6~7.6、7、39.2~49.0 | 空m3 | TZJ6024020 | 1,060 | |
| 側径間部支柱支保L≤10 | 7.6~10.6、7、39.2~49.0 | 空m3 | TZJ6024021 | 864 | |
| 側径間部支柱支保L≤10 | 1.6~4.8、10、39.2~49.0 | 空m3 | TZJ6024022 | 1,270 | |
| 側径間部支柱支保L≤10 | 4.8~7.8、10、39.2~49.0 | 空m3 | TZJ6024023 | 806 | |
| 側径間部支柱支保L≤10 | 7.8~10.8、10、39.2~49.0 | 空m3 | TZJ6024024 | 652 | |
| 側径間部支柱支保L≤10 | 1.8~4.8、13、39.2~49.0 | 空m3 | TZJ6024025 | 1,280 | |
| 側径間部支柱支保L≤10 | 4.8~7.8、13、39.2~49.0 | 空m3 | TZJ6024026 | 833 | |
| 側径間部支柱支保L≤10 | 7.8~10.8、13、39.2~49.0 | 空m3 | TZJ6024027 | 688 | |
| 側径間部支柱支保L≤10 | 1.5~4.6、7、49.0~58.8 | 空m3 | TZJ6024028 | 1,660 | |
| 側径間部支柱支保L≤10 | 4.6~7.6、7、49.0~58.8 | 空m3 | TZJ6024029 | 1,060 | |
| 側径間部支柱支保L≤10 | 7.6~10.6、7、49.0~58.8 | 空m3 | TZJ6024030 | 864 | |
| 側径間部支柱支保L≤10 | 1.6~4.8、10、49.0~58.8 | 空m3 | TZJ6024031 | 1,590 | |
| 側径間部支柱支保L≤10 | 4.8~7.8、10、49.0~58.8 | 空m3 | TZJ6024032 | 1,030 | |
| 側径間部支柱支保L≤10 | 7.8~10.8、10、49.0~58.8 | 空m3 | TZJ6024033 | 839 | |
| 側径間部支柱支保L≤10 | 1.8~4.8、13、49.0~58.8 | 空m3 | TZJ6024034 | 1,510 | |
| 側径間部支柱支保L≤10 | 4.8~7.8、13、49.0~58.8 | 空m3 | TZJ6024035 | 1,010 | |
| 側径間部支柱支保L≤10 | 7.8~10.8、13、49.0~58.8 | 空m3 | TZJ6024036 | 818 | |
| 側径間部支柱支保10<L≤20 | 1.5~4.6、7、19.6~29.4 | 空m3 | TZJ6025001 | 1,210 | |
| 側径間部支柱支保10<L≤20 | 4.6~7.6、7、19.6~29.4 | 空m3 | TZJ6025002 | 792 | |
| 側径間部支柱支保10<L≤20 | 7.6~10.6、7、19.6~29.4 | 空m3 | TZJ6025003 | 646 | |
| 側径間部支柱支保10<L≤20 | 1.6~4.8、10、19.6~29.4 | 空m3 | TZJ6025004 | 1,030 | |
| 側径間部支柱支保10<L≤20 | 4.8~7.8、10、19.6~29.4 | 空m3 | TZJ6025005 | 655 | |
| 側径間部支柱支保10<L≤20 | 7.8~10.8、10、19.6~29.4 | 空m3 | TZJ6025006 | 541 | |
| 側径間部支柱支保10<L≤20 | 1.8~4.8、13、19.6~29.4 | 空m3 | TZJ6025007 | 1,170 | |
| 側径間部支柱支保10<L≤20 | 4.8~7.8、13、19.6~29.4 | 空m3 | TZJ6025008 | 769 | |

| 名 称 | 規 格 | 単位 | コード | 単 価 | |
|-----------------|-----------------------|-----|------------|-----|-------|
| | | | | 本 土 | 佐 渡 |
| 側径間部支柱支保10<L≤20 | 7.8~10.8、13、19.6~29.4 | 空m3 | TZJ6025009 | | 625 |
| 側径間部支柱支保10<L≤20 | 1.5~4.6、7、29.4~39.2 | 空m3 | TZJ6025010 | | 1,360 |
| 側径間部支柱支保10<L≤20 | 4.6~7.6、7、29.4~39.2 | 空m3 | TZJ6025011 | | 867 |
| 側径間部支柱支保10<L≤20 | 7.6~10.6、7、29.4~39.2 | 空m3 | TZJ6025012 | | 696 |
| 側径間部支柱支保10<L≤20 | 1.6~4.8、10、29.4~39.2 | 空m3 | TZJ6025013 | | 1,440 |
| 側径間部支柱支保10<L≤20 | 4.8~7.8、10、29.4~39.2 | 空m3 | TZJ6025014 | | 923 |
| 側径間部支柱支保10<L≤20 | 7.8~10.8、10、29.4~39.2 | 空m3 | TZJ6025015 | | 755 |
| 側径間部支柱支保10<L≤20 | 1.8~4.8、13、29.4~39.2 | 空m3 | TZJ6025016 | | 1,170 |
| 側径間部支柱支保10<L≤20 | 4.8~7.8、13、29.4~39.2 | 空m3 | TZJ6025017 | | 769 |
| 側径間部支柱支保10<L≤20 | 7.8~10.8、13、29.4~39.2 | 空m3 | TZJ6025018 | | 625 |
| 側径間部支柱支保10<L≤20 | 1.5~4.6、7、39.2~49.0 | 空m3 | TZJ6025019 | | 1,860 |
| 側径間部支柱支保10<L≤20 | 4.6~7.6、7、39.2~49.0 | 空m3 | TZJ6025020 | | 1,200 |
| 側径間部支柱支保10<L≤20 | 7.6~10.6、7、39.2~49.0 | 空m3 | TZJ6025021 | | 993 |
| 側径間部支柱支保10<L≤20 | 1.6~4.8、10、39.2~49.0 | 空m3 | TZJ6025022 | | 1,440 |
| 側径間部支柱支保10<L≤20 | 4.8~7.8、10、39.2~49.0 | 空m3 | TZJ6025023 | | 923 |
| 側径間部支柱支保10<L≤20 | 7.8~10.8、10、39.2~49.0 | 空m3 | TZJ6025024 | | 755 |
| 側径間部支柱支保10<L≤20 | 1.8~4.8、13、39.2~49.0 | 空m3 | TZJ6025025 | | 1,440 |
| 側径間部支柱支保10<L≤20 | 4.8~7.8、13、39.2~49.0 | 空m3 | TZJ6025026 | | 953 |
| 側径間部支柱支保10<L≤20 | 7.8~10.8、13、39.2~49.0 | 空m3 | TZJ6025027 | | 795 |
| 側径間部支柱支保10<L≤20 | 1.5~4.6、7、49.0~58.8 | 空m3 | TZJ6025028 | | 1,860 |
| 側径間部支柱支保10<L≤20 | 4.6~7.6、7、49.0~58.8 | 空m3 | TZJ6025029 | | 1,200 |
| 側径間部支柱支保10<L≤20 | 7.6~10.6、7、49.0~58.8 | 空m3 | TZJ6025030 | | 993 |
| 側径間部支柱支保10<L≤20 | 1.6~4.8、10、49.0~58.8 | 空m3 | TZJ6025031 | | 1,790 |
| 側径間部支柱支保10<L≤20 | 4.8~7.8、10、49.0~58.8 | 空m3 | TZJ6025032 | | 1,170 |
| 側径間部支柱支保10<L≤20 | 7.8~10.8、10、49.0~58.8 | 空m3 | TZJ6025033 | | 967 |
| 側径間部支柱支保10<L≤20 | 1.8~4.8、13、49.0~58.8 | 空m3 | TZJ6025034 | | 1,690 |
| 側径間部支柱支保10<L≤20 | 4.8~7.8、13、49.0~58.8 | 空m3 | TZJ6025035 | | 1,150 |
| 側径間部支柱支保10<L≤20 | 7.8~10.8、13、49.0~58.8 | 空m3 | TZJ6025036 | | 943 |
| 側径間部支柱支保20<L≤30 | 1.5~4.6、7、19.6~29.4 | 空m3 | TZJ6026001 | | 1,380 |
| 側径間部支柱支保20<L≤30 | 4.6~7.6、7、19.6~29.4 | 空m3 | TZJ6026002 | | 923 |
| 側径間部支柱支保20<L≤30 | 7.6~10.6、7、19.6~29.4 | 空m3 | TZJ6026003 | | 761 |
| 側径間部支柱支保20<L≤30 | 1.6~4.8、10、19.6~29.4 | 空m3 | TZJ6026004 | | 1,200 |
| 側径間部支柱支保20<L≤30 | 4.8~7.8、10、19.6~29.4 | 空m3 | TZJ6026005 | | 775 |
| 側径間部支柱支保20<L≤30 | 7.8~10.8、10、19.6~29.4 | 空m3 | TZJ6026006 | | 644 |
| 側径間部支柱支保20<L≤30 | 1.8~4.8、13、19.6~29.4 | 空m3 | TZJ6026007 | | 1,370 |
| 側径間部支柱支保20<L≤30 | 4.8~7.8、13、19.6~29.4 | 空m3 | TZJ6026008 | | 910 |
| 側径間部支柱支保20<L≤30 | 7.8~10.8、13、19.6~29.4 | 空m3 | TZJ6026009 | | 743 |
| 側径間部支柱支保20<L≤30 | 1.5~4.6、7、29.4~39.2 | 空m3 | TZJ6026010 | | 1,570 |
| 側径間部支柱支保20<L≤30 | 4.6~7.6、7、29.4~39.2 | 空m3 | TZJ6026011 | | 1,020 |
| 側径間部支柱支保20<L≤30 | 7.6~10.6、7、29.4~39.2 | 空m3 | TZJ6026012 | | 824 |
| 側径間部支柱支保20<L≤30 | 1.6~4.8、10、29.4~39.2 | 空m3 | TZJ6026013 | | 1,660 |
| 側径間部支柱支保20<L≤30 | 4.8~7.8、10、29.4~39.2 | 空m3 | TZJ6026014 | | 1,090 |
| 側径間部支柱支保20<L≤30 | 7.8~10.8、10、29.4~39.2 | 空m3 | TZJ6026015 | | 896 |
| 側径間部支柱支保20<L≤30 | 1.8~4.8、13、29.4~39.2 | 空m3 | TZJ6026016 | | 1,370 |
| 側径間部支柱支保20<L≤30 | 4.8~7.8、13、29.4~39.2 | 空m3 | TZJ6026017 | | 910 |
| 側径間部支柱支保20<L≤30 | 7.8~10.8、13、29.4~39.2 | 空m3 | TZJ6026018 | | 743 |
| 側径間部支柱支保20<L≤30 | 1.5~4.6、7、39.2~49.0 | 空m3 | TZJ6026019 | | 2,120 |
| 側径間部支柱支保20<L≤30 | 4.6~7.6、7、39.2~49.0 | 空m3 | TZJ6026020 | | 1,400 |
| 側径間部支柱支保20<L≤30 | 7.6~10.6、7、39.2~49.0 | 空m3 | TZJ6026021 | | 1,170 |
| 側径間部支柱支保20<L≤30 | 1.6~4.8、10、39.2~49.0 | 空m3 | TZJ6026022 | | 1,660 |
| 側径間部支柱支保20<L≤30 | 4.8~7.8、10、39.2~49.0 | 空m3 | TZJ6026023 | | 1,090 |
| 側径間部支柱支保20<L≤30 | 7.8~10.8、10、39.2~49.0 | 空m3 | TZJ6026024 | | 896 |
| 側径間部支柱支保20<L≤30 | 1.8~4.8、13、39.2~49.0 | 空m3 | TZJ6026025 | | 1,660 |
| 側径間部支柱支保20<L≤30 | 4.8~7.8、13、39.2~49.0 | 空m3 | TZJ6026026 | | 1,120 |
| 側径間部支柱支保20<L≤30 | 7.8~10.8、13、39.2~49.0 | 空m3 | TZJ6026027 | | 941 |
| 側径間部支柱支保20<L≤30 | 1.5~4.6、7、49.0~58.8 | 空m3 | TZJ6026028 | | 2,120 |
| 側径間部支柱支保20<L≤30 | 4.6~7.6、7、49.0~58.8 | 空m3 | TZJ6026029 | | 1,400 |
| 側径間部支柱支保20<L≤30 | 7.6~10.6、7、49.0~58.8 | 空m3 | TZJ6026030 | | 1,170 |
| 側径間部支柱支保20<L≤30 | 1.6~4.8、10、49.0~58.8 | 空m3 | TZJ6026031 | | 2,050 |
| 側径間部支柱支保20<L≤30 | 4.8~7.8、10、49.0~58.8 | 空m3 | TZJ6026032 | | 1,370 |
| 側径間部支柱支保20<L≤30 | 7.8~10.8、10、49.0~58.8 | 空m3 | TZJ6026033 | | 1,140 |
| 側径間部支柱支保20<L≤30 | 1.8~4.8、13、49.0~58.8 | 空m3 | TZJ6026034 | | 1,950 |

| 名 称 | 規 格 | 単位 | コード | 単 価 | |
|-----------------|--------------------------|-----|------------|-----|-------|
| | | | | 本 土 | 佐 渡 |
| 側径間部支柱支保20<L≤30 | 4.8~7.8、13、49.0~58.8 | 空m3 | TZJ6026035 | | 1,350 |
| 側径間部支柱支保20<L≤30 | 7.8~10.8、13、49.0~58.8 | 空m3 | TZJ6026036 | | 1,110 |
| 支柱支保 90日 | 7以下 19.6~29.4 1.5~4.6m | 空m3 | TZJ6048010 | | 1,400 |
| 支柱支保 90日 | 7以下 19.6~29.4 4.6~7.6m | 空m3 | TZJ6048011 | | 934 |
| 支柱支保 90日 | 7以下 19.6~29.4 7.6~10.6m | 空m3 | TZJ6048012 | | 771 |
| 支柱支保 90日 | 10以下 19.6~29.4 1.6~4.8m | 空m3 | TZJ6048013 | | 1,220 |
| 支柱支保 90日 | 10以下 19.6~29.4 4.8~7.8m | 空m3 | TZJ6048014 | | 788 |
| 支柱支保 90日 | 10以下 19.6~29.4 7.8~10.8m | 空m3 | TZJ6048015 | | 653 |
| 支柱支保 90日 | 13以下 19.6~29.4 1.8~4.8m | 空m3 | TZJ6048016 | | 1,390 |
| 支柱支保 90日 | 13以下 19.6~29.4 4.8~7.8m | 空m3 | TZJ6048017 | | 922 |
| 支柱支保 90日 | 13以下 19.6~29.4 7.8~10.8m | 空m3 | TZJ6048018 | | 753 |
| 支柱支保 95日 | 7以下 19.6~29.4 1.5~4.6m | 空m3 | TZJ6049019 | | 1,440 |
| 支柱支保 95日 | 7以下 19.6~29.4 4.6~7.6m | 空m3 | TZJ6049020 | | 967 |
| 支柱支保 95日 | 7以下 19.6~29.4 7.6~10.6m | 空m3 | TZJ6049021 | | 799 |
| 支柱支保 95日 | 10以下 19.6~29.4 1.6~4.8m | 空m3 | TZJ6049022 | | 1,270 |
| 支柱支保 95日 | 10以下 19.6~29.4 4.8~7.8m | 空m3 | TZJ6049023 | | 818 |
| 支柱支保 95日 | 10以下 19.6~29.4 7.8~10.8m | 空m3 | TZJ6049024 | | 678 |
| 支柱支保 95日 | 13以下 19.6~29.4 1.8~4.8m | 空m3 | TZJ6049025 | | 1,440 |
| 支柱支保 95日 | 13以下 19.6~29.4 4.8~7.8m | 空m3 | TZJ6049026 | | 957 |
| 支柱支保 95日 | 13以下 19.6~29.4 7.8~10.8m | 空m3 | TZJ6049027 | | 782 |
| 支柱支保 100日 | 7以下 19.6~29.4 1.5~4.6m | 空m3 | TZJ6050019 | | 1,480 |
| 支柱支保 100日 | 7以下 19.6~29.4 4.6~7.6m | 空m3 | TZJ6050020 | | 997 |
| 支柱支保 100日 | 7以下 19.6~29.4 7.6~10.6m | 空m3 | TZJ6050021 | | 825 |
| 支柱支保 100日 | 10以下 19.6~29.4 1.6~4.8m | 空m3 | TZJ6050022 | | 1,310 |
| 支柱支保 100日 | 10以下 19.6~29.4 4.8~7.8m | 空m3 | TZJ6050023 | | 847 |
| 支柱支保 100日 | 10以下 19.6~29.4 7.8~10.8m | 空m3 | TZJ6050024 | | 702 |
| 支柱支保 100日 | 13以下 19.6~29.4 1.8~4.8m | 空m3 | TZJ6050025 | | 1,480 |
| 支柱支保 100日 | 13以下 19.6~29.4 4.8~7.8m | 空m3 | TZJ6050026 | | 990 |
| 支柱支保 100日 | 13以下 19.6~29.4 7.8~10.8m | 空m3 | TZJ6050027 | | 810 |
| 支柱支保 100日 | 7以下 29.4~39.2 1.5~4.6m | 空m3 | TZJ6050028 | | 1,700 |
| 支柱支保 100日 | 7以下 29.4~39.2 4.6~7.6m | 空m3 | TZJ6050029 | | 1,110 |
| 支柱支保 100日 | 7以下 29.4~39.2 7.6~10.6m | 空m3 | TZJ6050030 | | 899 |
| 支柱支保 100日 | 10以下 29.4~39.2 1.6~4.8m | 空m3 | TZJ6050031 | | 1,790 |
| 支柱支保 100日 | 10以下 29.4~39.2 4.8~7.8m | 空m3 | TZJ6050032 | | 1,180 |
| 支柱支保 100日 | 10以下 29.4~39.2 7.8~10.8m | 空m3 | TZJ6050033 | | 972 |
| 支柱支保 100日 | 13以下 29.4~39.2 1.8~4.8m | 空m3 | TZJ6050034 | | 1,480 |
| 支柱支保 100日 | 13以下 29.4~39.2 4.8~7.8m | 空m3 | TZJ6050035 | | 990 |
| 支柱支保 100日 | 13以下 29.4~39.2 7.8~10.8m | 空m3 | TZJ6050036 | | 810 |
| 支柱支保 110日 | 7以下 29.4~39.2 1.5~4.6m | 空m3 | TZJ6052010 | | 1,810 |
| 支柱支保 110日 | 7以下 29.4~39.2 4.6~7.6m | 空m3 | TZJ6052011 | | 1,180 |
| 支柱支保 110日 | 7以下 29.4~39.2 7.6~10.6m | 空m3 | TZJ6052012 | | 965 |
| 支柱支保 110日 | 10以下 29.4~39.2 1.6~4.8m | 空m3 | TZJ6052013 | | 1,900 |
| 支柱支保 110日 | 10以下 29.4~39.2 4.8~7.8m | 空m3 | TZJ6052014 | | 1,260 |
| 支柱支保 110日 | 10以下 29.4~39.2 7.8~10.8m | 空m3 | TZJ6052015 | | 1,040 |
| 支柱支保 110日 | 13以下 29.4~39.2 1.8~4.8m | 空m3 | TZJ6052016 | | 1,580 |
| 支柱支保 110日 | 13以下 29.4~39.2 4.8~7.8m | 空m3 | TZJ6052017 | | 1,060 |
| 支柱支保 110日 | 13以下 29.4~39.2 7.8~10.8m | 空m3 | TZJ6052018 | | 870 |
| 支柱支保 115日 | 7以下 29.4~39.2 1.5~4.6m | 空m3 | TZJ6053010 | | 1,860 |
| 支柱支保 115日 | 7以下 29.4~39.2 4.6~7.6m | 空m3 | TZJ6053011 | | 1,220 |
| 支柱支保 115日 | 7以下 29.4~39.2 7.6~10.6m | 空m3 | TZJ6053012 | | 996 |
| 支柱支保 115日 | 10以下 29.4~39.2 1.6~4.8m | 空m3 | TZJ6053013 | | 1,960 |
| 支柱支保 115日 | 10以下 29.4~39.2 4.8~7.8m | 空m3 | TZJ6053014 | | 1,300 |
| 支柱支保 115日 | 10以下 29.4~39.2 7.8~10.8m | 空m3 | TZJ6053015 | | 1,080 |
| 支柱支保 115日 | 13以下 29.4~39.2 1.8~4.8m | 空m3 | TZJ6053016 | | 1,630 |
| 支柱支保 115日 | 13以下 29.4~39.2 4.8~7.8m | 空m3 | TZJ6053017 | | 1,090 |
| 支柱支保 115日 | 13以下 29.4~39.2 7.8~10.8m | 空m3 | TZJ6053018 | | 899 |
| 支柱支保 115日 | 7以下 39.2~49.0 1.5~4.6m | 空m3 | TZJ6053019 | | 2,480 |
| 支柱支保 115日 | 7以下 39.2~49.0 4.6~7.6m | 空m3 | TZJ6053020 | | 1,660 |
| 支柱支保 115日 | 7以下 39.2~49.0 7.6~10.6m | 空m3 | TZJ6053021 | | 1,400 |
| 支柱支保 115日 | 10以下 39.2~49.0 1.6~4.8m | 空m3 | TZJ6053022 | | 1,960 |
| 支柱支保 115日 | 10以下 39.2~49.0 4.8~7.8m | 空m3 | TZJ6053023 | | 1,300 |
| 支柱支保 115日 | 10以下 39.2~49.0 7.8~10.8m | 空m3 | TZJ6053024 | | 1,080 |

| 名 称 | 規 格 | 単位 | コード | 単 価 | |
|-----------|--------------------------|-----|------------|-----|--------|
| | | | | 本 土 | 佐 渡 |
| 支柱支保 115日 | 13以下 39.2~49.0 1.8~4.8m | 空m3 | TZJ6053025 | | 1,960 |
| 支柱支保 115日 | 13以下 39.2~49.0 4.8~7.8m | 空m3 | TZJ6053026 | | 1,330 |
| 支柱支保 115日 | 13以下 39.2~49.0 7.8~10.8m | 空m3 | TZJ6053027 | | 1,130 |
| 支柱支保 120日 | 7以下 39.2~49.0 1.5~4.6m | 空m3 | TZJ6054001 | | 2,560 |
| 支柱支保 120日 | 7以下 39.2~49.0 4.6~7.6m | 空m3 | TZJ6054002 | | 1,720 |
| 支柱支保 120日 | 7以下 39.2~49.0 7.6~10.6m | 空m3 | TZJ6054003 | | 1,450 |
| 支柱支保 120日 | 10以下 39.2~49.0 1.6~4.8m | 空m3 | TZJ6054004 | | 2,030 |
| 支柱支保 120日 | 10以下 39.2~49.0 4.8~7.8m | 空m3 | TZJ6054005 | | 1,340 |
| 支柱支保 120日 | 10以下 39.2~49.0 7.8~10.8m | 空m3 | TZJ6054006 | | 1,110 |
| 支柱支保 120日 | 13以下 39.2~49.0 1.8~4.8m | 空m3 | TZJ6054007 | | 2,020 |
| 支柱支保 120日 | 13以下 39.2~49.0 4.8~7.8m | 空m3 | TZJ6054008 | | 1,380 |
| 支柱支保 120日 | 13以下 39.2~49.0 7.8~10.8m | 空m3 | TZJ6054009 | | 1,170 |
| 支柱支保 120日 | 7以下 49.0~58.8 1.5~4.6m | 空m3 | TZJ6054010 | | 2,560 |
| 支柱支保 120日 | 7以下 49.0~58.8 4.6~7.6m | 空m3 | TZJ6054011 | | 1,720 |
| 支柱支保 120日 | 7以下 49.0~58.8 7.6~10.6m | 空m3 | TZJ6054012 | | 1,450 |
| 支柱支保 120日 | 10以下 49.0~58.8 1.6~4.8m | 空m3 | TZJ6054013 | | 2,480 |
| 支柱支保 120日 | 10以下 49.0~58.8 4.8~7.8m | 空m3 | TZJ6054014 | | 1,680 |
| 支柱支保 120日 | 10以下 49.0~58.8 7.8~10.8m | 空m3 | TZJ6054015 | | 1,410 |
| 支柱支保 120日 | 13以下 49.0~58.8 1.8~4.8m | 空m3 | TZJ6054016 | | 2,350 |
| 支柱支保 120日 | 13以下 49.0~58.8 4.8~7.8m | 空m3 | TZJ6054017 | | 1,650 |
| 支柱支保 120日 | 13以下 49.0~58.8 7.8~10.8m | 空m3 | TZJ6054018 | | 1,380 |
| 支柱支保 125日 | 7以下 39.2~49.0 1.5~4.6m | 空m3 | TZJ6055001 | | 2,600 |
| 支柱支保 125日 | 7以下 39.2~49.0 4.6~7.6m | 空m3 | TZJ6055002 | | 1,760 |
| 支柱支保 125日 | 7以下 39.2~49.0 7.6~10.6m | 空m3 | TZJ6055003 | | 1,490 |
| 支柱支保 125日 | 10以下 39.2~49.0 1.6~4.8m | 空m3 | TZJ6055004 | | 2,070 |
| 支柱支保 125日 | 10以下 39.2~49.0 4.8~7.8m | 空m3 | TZJ6055005 | | 1,380 |
| 支柱支保 125日 | 10以下 39.2~49.0 7.8~10.8m | 空m3 | TZJ6055006 | | 1,150 |
| 支柱支保 125日 | 13以下 39.2~49.0 1.8~4.8m | 空m3 | TZJ6055007 | | 2,070 |
| 支柱支保 125日 | 13以下 39.2~49.0 4.8~7.8m | 空m3 | TZJ6055008 | | 1,420 |
| 支柱支保 125日 | 13以下 39.2~49.0 7.8~10.8m | 空m3 | TZJ6055009 | | 1,200 |
| 支柱支保 130日 | 7以下 49.0~58.8 1.5~4.6m | 空m3 | TZJ6056001 | | 2,670 |
| 支柱支保 130日 | 7以下 49.0~58.8 4.6~7.6m | 空m3 | TZJ6056002 | | 1,810 |
| 支柱支保 130日 | 7以下 49.0~58.8 7.6~10.6m | 空m3 | TZJ6056003 | | 1,530 |
| 支柱支保 130日 | 10以下 49.0~58.8 1.6~4.8m | 空m3 | TZJ6056004 | | 2,590 |
| 支柱支保 130日 | 10以下 49.0~58.8 4.8~7.8m | 空m3 | TZJ6056005 | | 1,780 |
| 支柱支保 130日 | 10以下 49.0~58.8 7.8~10.8m | 空m3 | TZJ6056006 | | 1,500 |
| 支柱支保 130日 | 13以下 49.0~58.8 1.8~4.8m | 空m3 | TZJ6056007 | | 2,460 |
| 支柱支保 130日 | 13以下 49.0~58.8 4.8~7.8m | 空m3 | TZJ6056008 | | 1,750 |
| 支柱支保 130日 | 13以下 49.0~58.8 7.8~10.8m | 空m3 | TZJ6056009 | | 1,460 |
| 支柱支保 140日 | 7以下 49.0~58.8 1.5~4.6m | 空m3 | TZJ6058001 | | 2,810 |
| 支柱支保 140日 | 7以下 49.0~58.8 4.6~7.6m | 空m3 | TZJ6058002 | | 1,910 |
| 支柱支保 140日 | 7以下 49.0~58.8 7.6~10.6m | 空m3 | TZJ6058003 | | 1,620 |
| 支柱支保 140日 | 10以下 49.0~58.8 1.6~4.8m | 空m3 | TZJ6058004 | | 2,730 |
| 支柱支保 140日 | 10以下 49.0~58.8 4.8~7.8m | 空m3 | TZJ6058005 | | 1,870 |
| 支柱支保 140日 | 10以下 49.0~58.8 7.8~10.8m | 空m3 | TZJ6058006 | | 1,580 |
| 支柱支保 140日 | 13以下 49.0~58.8 1.8~4.8m | 空m3 | TZJ6058007 | | 2,590 |
| 支柱支保 140日 | 13以下 49.0~58.8 4.8~7.8m | 空m3 | TZJ6058008 | | 1,840 |
| 支柱支保 140日 | 13以下 49.0~58.8 7.8~10.8m | 空m3 | TZJ6058009 | | 1,550 |
| 仮囲い仮設材損料 | 単管土中打込式 H=3.0m | 供用日 | TZJ6070001 | | 206 |
| 原板ガラス | 原板ガラスのみ | m2 | TZJ6144001 | | 82 |
| 継施工費 | IIw型 | 箇所 | TZJ6740000 | | 9,720 |
| 継施工費 | II型 | 箇所 | TZJ6740001 | | 8,120 |
| 継施工費 | IIIw型 | 箇所 | TZJ6740002 | | 9,980 |
| 継施工費 | III型 | 箇所 | TZJ6740003 | | 8,520 |
| 継施工費 | IVw型 | 箇所 | TZJ6740004 | | 10,500 |
| 継施工費 | IV型 | 箇所 | TZJ6740005 | | 8,810 |
| 継施工費 | VI型 | 箇所 | TZJ6740006 | | 12,000 |
| 継施工費 | VII型 | 箇所 | TZJ6740007 | | 12,300 |
| 継施工費 | 10H型(ハット) | 箇所 | TZJ6740008 | | 15,700 |
| 継施工費 | 25H型(ハット) | 箇所 | TZJ6740009 | | 16,800 |
| 継施工費 | H250 | 箇所 | TZJ6740011 | | 28,800 |
| 継施工費 | H300 | 箇所 | TZJ6740012 | | 36,300 |

| 名 称 | 規 格 | 単位 | コード | 単 価 | |
|--------|----------------|-----|------------|--------|-----|
| | | | | 本 土 | 佐 渡 |
| 継施工費 | H350 | 箇所 | TZJ6740013 | 50,900 | |
| 継施工費 | H400 | 箇所 | TZJ6740014 | 73,400 | |
| チゼル | 大型フレカ(1300kg級) | 本 | TZJ6530002 | 物価資料 | |
| 軌条設備損料 | 30kg/m | 日・m | TZJ4541001 | 10.2 | |
| 軌道設備損料 | 30kg/m | 日・m | TZJ4551001 | 20.4 | |

(17) 炭素繊維シート

| 名 称 | 規 格 | 単位 | コード | 単 価 | |
|---------------------------------|--|----------------|------------|--------|--------|
| | | | | 本 土 | 佐 渡 |
| 炭素繊維シート 繊維目付300g/m ² | 引張1.9KN/mm ² 弾性640KN/mm ² 厚0.143mm | m ² | T7602 | 12,800 | 12,800 |
| 炭素繊維シート 繊維目付300g/m ² | 引張2.4KN/mm ² 弾性440KN/mm ² 厚0.163mm | m ² | T7603 | 物価資料 | 12,100 |
| 炭素繊維シート 繊維目付300g/m ² | 引張2.9KN/mm ² 弾性390KN/mm ² 厚0.165mm | m ² | T7604 | 物価資料 | 11,800 |
| 炭素繊維シート | 1方向高強度 目付200g 引張3400N | m ² | TZJ2059001 | 物価資料 | 5,445 |
| 炭素繊維シート | 1方向高強度 目付300g 引張3400N | m ² | TZJ2059002 | 物価資料 | 7,935 |
| 炭素繊維シート | 1方向高強度 目付400g 引張3400N | m ² | TZJ2059003 | 物価資料 | 8,970 |
| 炭素繊維シート | 1方向高強度 目付600g 引張3400N | m ² | TZJ2059005 | 物価資料 | 12,350 |
| 炭素繊維シート | 1方向中弾性 目付300g 引張2900N | m ² | TZJ2059006 | 物価資料 | 12,100 |
| 炭素繊維シート | 1方向中弾性 目付300g 引張2400N | m ² | TZJ2059007 | 物価資料 | 12,400 |
| 炭素繊維シート | 2方向 目付200g 引張2900N | m ² | TZJ2059008 | 物価資料 | 5,515 |
| 炭素繊維シート | 2方向 目付300g 引張2900N | m ² | TZJ2059009 | 物価資料 | 8,320 |

(18) コンクリート構造物補修(ひび割れ補修工(低圧注入工法))資材

| 名 称 | 規 格 | 単位 | コード | 単 価 | |
|-------------------------|----------------------|----|-------|------|-----|
| | | | | 本 土 | 佐 渡 |
| エポキシ樹脂系注入材(低圧注入工法) | 建設省総合技術開発プロジェクト1種適合品 | kg | T0320 | 物価資料 | |
| 湿潤面用エポキシ樹脂系注入材(低圧注入工法) | 建設省総合技術開発プロジェクト1種適合品 | kg | T0321 | 物価資料 | |
| エポキシ樹脂系注入材(柔軟型)(低圧注入工法) | 建設省総合技術開発プロジェクト2種適合品 | kg | T0322 | 物価資料 | |
| エポキシ樹脂系注入材(柔軟型)(低圧注入工法) | 建設省総合技術開発プロジェクト3種適合品 | kg | T0323 | 物価資料 | |
| エポキシ樹脂系シーラ材(低圧注入工法) | | kg | T0324 | 物価資料 | |
| 不飽和ポリエステル系シーラ材(低圧注入工法) | | kg | T0325 | 物価資料 | |
| 変性シリコン系シーラ材(低圧注入工法) | | 本 | T0326 | 物価資料 | |
| ウレタン系プライマー(低圧注入工法) | | 缶 | T0327 | 物価資料 | |
| 補充可能型注入器具(低圧注入工法) | | 本 | T0328 | 物価資料 | |
| 定量型注入器具(低圧注入工法) | | 本 | T0329 | 物価資料 | |

(19) 橋梁用伸縮装置関連部材

| 名 称 | 規 格 | 単位 | コード | 単 価 | |
|----------------------|--------------|----|------------|------|-----|
| | | | | 本 土 | 佐 渡 |
| シーラ材(橋梁用伸縮装置関連部材) | シリコン系プライマー含む | l | TZJ4716002 | 物価資料 | * |
| バックアップ材(橋梁用伸縮装置関連部材) | ウレタンフォーム | l | TZJ4718001 | 物価資料 | * |
| バックアップ材(橋梁用伸縮装置関連部材) | ポリエチレンフォーム | l | TZJ4718002 | 物価資料 | * |

1. 上記単価は車上渡し価格である。

(20) その他橋梁資材

| 名 称 | 規 格 | 単位 | コード | 単 価 | |
|--------------------|---------------------|----------------|------------|-------|-------|
| | | | | 本 土 | 佐 渡 |
| シート系防水層 | | m ² | T8086 | 1,550 | 1,610 |
| 塗膜系防水層 | 溶剤型 | m ² | T8087 | 2,030 | 2,090 |
| 塗膜防水材(填充材) | ゴムアスファルト系 | kg | T8088 | 730 | 750 |
| 橋面導水材 スパイラルパイプ | φ18ステンレス製(φ18:外径) | m | T0301 | 物価資料 | 1,200 |
| 橋面導水材 スパイラルパイプ | φ10樹脂製(φ10:内径) | m | T0302 | 740 | 762 |
| エポキシ樹脂系接着剤 | コンクリート打ち継用 | kg | T8147 | 3,200 | 3,270 |
| エポキシ樹脂系注入材(橋梁補強工) | 鋼板接着・増桁架設・アンカー筋定着等用 | kg | TZJ4720001 | 3,200 | |
| エポキシ樹脂系シーラ材(橋梁補強工) | 鋼板接着・増桁架設等の端部シーラ | kg | TZJ4716001 | 2,480 | |
| 円形空洞型枠 | D75 | m | TZJ6002001 | 物価資料 | |
| 円形空洞型枠 | D100 | m | TZJ6002002 | 物価資料 | |
| 円形空洞型枠 | D125 | m | TZJ6002003 | 物価資料 | |
| 円形空洞型枠 | D150 | m | TZJ6002004 | 物価資料 | |
| 円形空洞型枠 | D200 | m | TZJ6002005 | 物価資料 | |
| 支承用目地材 | PC板工用 10mm×15mm | m | TZJ4160001 | 物価資料 | |
| エポキシ樹脂含浸材 | | kg | TZJ4460001 | 物価資料 | 2,880 |
| プライマー | | kg | TZJ6141002 | 物価資料 | 2,880 |

| 名 称 | 規 格 | 単 位 | コード | 単 価 | |
|------------|------------------|-----|------------|------|-------|
| | | | | 本 土 | 佐 渡 |
| エポキシ樹脂パテ | | kg | TZJ6145001 | 物価資料 | 1,900 |
| エポキシ樹脂塗料 | 中塗り | kg | TZJ6164001 | 物価資料 | 1,970 |
| ウレタン樹脂塗料 | 上塗り | kg | TZJ6164002 | 物価資料 | 2,260 |
| SDキャップ | | 個 | T0310 | 物価資料 | 1,280 |
| フレキシブルチューブ | φ20 スラブドレーン用SUS用 | m | T0311 | 物価資料 | 3,130 |

(21) トンネル資材

| 名 称 | 規 格 | 単 位 | コード | 単 価 | |
|--------------|------------------|-----|------------|-------|-----|
| | | | | 本 土 | 佐 渡 |
| トンネル用ケーブル支持具 | TA85 | 個 | TVJ1533001 | 物価資料 | |
| 一般用ケーブル受皿 | 15R ポリエチレン | 個 | TVJ1534001 | 物価資料 | |
| 一般用ケーブル受皿 | 25R ポリエチレン | 個 | TVJ1534002 | 物価資料 | |
| 消耗材料費 | トンネル裏込注入工用 | m3 | TZJ4590001 | 1,389 | |
| 目詰材料費 | プラグトンネル裏込注入工用 | 孔 | TZJ4591001 | 667 | |
| 目詰材料費 | エポキシ樹脂トンネル裏込注入工用 | 孔 | TZJ4591002 | 590 | |

10-4 土木資材 (河川・港湾資材)

(1) 捨石

| 名 称 | 規 格 | 単 位 | コ-ド | 単 価 | |
|----------|------------|-----|-------|-----|-------|
| | | | | 本 土 | 佐 渡 |
| 捨石(二見港) | 0.01~0.05t | m3 | T6640 | | 7,800 |
| 捨石(二見港) | 0.03~0.2t | m3 | T6641 | | 8,000 |
| 捨石(二見港) | 0.2~0.5t | m3 | T6642 | | 8,000 |
| 捨石(二見港) | 1.0t | m3 | T6643 | | 8,200 |
| 捨石(二見港) | 2.0t | m3 | T6644 | * | |
| 捨石(小木港) | 0.01~0.05t | m3 | T6645 | | 7,700 |
| 捨石(小木港) | 0.03~0.2t | m3 | T6646 | | 7,900 |
| 捨石(小木港) | 0.2~0.5t | m3 | T6647 | | 7,900 |
| 捨石(小木港) | 1.0t | m3 | T6648 | | 8,100 |
| 捨石(小木港) | 2.0t | m3 | T6649 | * | |
| 捨石(羽茂港) | 0.01~0.05t | m3 | T6650 | | 7,700 |
| 捨石(羽茂港) | 0.03~0.2t | m3 | T6651 | | 7,900 |
| 捨石(羽茂港) | 0.2~0.5t | m3 | T6652 | | 7,900 |
| 捨石(羽茂港) | 1.0t | m3 | T6653 | | 8,100 |
| 捨石(羽茂港) | 2.0t | m3 | T6654 | * | |
| 捨石(赤泊港) | 0.01~0.05t | m3 | T6655 | | 7,700 |
| 捨石(赤泊港) | 0.03~0.2t | m3 | T6656 | | 7,900 |
| 捨石(赤泊港) | 0.2~0.5t | m3 | T6657 | | 7,900 |
| 捨石(赤泊港) | 1.0t | m3 | T6658 | | 8,100 |
| 捨石(赤泊港) | 2.0t | m3 | T6659 | * | |
| 捨石(両津港) | 0.01~0.05t | m3 | T6660 | | 7,800 |
| 捨石(両津港) | 0.03~0.2t | m3 | T6661 | | 8,000 |
| 捨石(両津港) | 0.2~0.5t | m3 | T6662 | | 8,000 |
| 捨石(両津港) | 1.0t | m3 | T6663 | | 8,200 |
| 捨石(両津港) | 2.0t | m3 | T6664 | * | |
| 捨石(新潟港) | 0.01~0.05t | m3 | T6665 | | 7,450 |
| 捨石(新潟港) | 0.03~0.2t | m3 | T6666 | | 7,450 |
| 捨石(新潟港) | 0.2~0.5t | m3 | T6667 | | 7,450 |
| 捨石(新潟港) | 1.0t | m3 | T6668 | | 7,850 |
| 捨石(岩船港) | 0.01~0.05t | m3 | T6670 | | 7,450 |
| 捨石(岩船港) | 0.03~0.2t | m3 | T6671 | | 7,450 |
| 捨石(岩船港) | 0.2~0.5t | m3 | T6672 | | 7,450 |
| 捨石(岩船港) | 1.0t | m3 | T6673 | | 7,850 |
| 捨石(姫川港) | 0.01~0.05t | m3 | T6675 | | 7,900 |
| 捨石(姫川港) | 0.03~0.2t | m3 | T6676 | | 7,800 |
| 捨石(姫川港) | 0.2~0.5t | m3 | T6677 | | 7,800 |
| 捨石(姫川港) | 1.0t | m3 | T6678 | | 8,100 |
| 捨石(直江津港) | 0.01~0.05t | m3 | T6680 | | 7,300 |
| 捨石(直江津港) | 0.03~0.2t | m3 | T6681 | | 7,300 |
| 捨石(直江津港) | 0.2~0.5t | m3 | T6682 | | 7,300 |
| 捨石(直江津港) | 1.0t | m3 | T6683 | | 7,700 |
| 捨石(柏崎港) | 0.01~0.05t | m3 | T6685 | | 7,300 |
| 捨石(柏崎港) | 0.03~0.2t | m3 | T6686 | | 7,300 |
| 捨石(柏崎港) | 0.2~0.5t | m3 | T6687 | | 7,300 |
| 捨石(柏崎港) | 1.0t | m3 | T6688 | | 7,700 |
| 捨石(寺泊港) | 0.01~0.05t | m3 | T6690 | | 7,300 |
| 捨石(寺泊港) | 0.03~0.2t | m3 | T6691 | | 7,300 |
| 捨石(寺泊港) | 0.2~0.5t | m3 | T6692 | | 7,300 |
| 捨石(寺泊港) | 1.0t | m3 | T6693 | | 7,700 |
| 捨石(高千港) | 0.01~0.05t | m3 | T6695 | | 7,950 |
| 捨石(高千港) | 0.03~0.2t | m3 | T6696 | | 8,150 |
| 捨石(高千港) | 0.2~0.5t | m3 | T6697 | | 8,150 |
| 捨石(高千港) | 1.0t | m3 | T6698 | | 8,350 |
| 捨石(高千港) | 2.0t | m3 | T6699 | * | |

1. 上記単価は、ガット船により直接海上投入するまでの単価である。
2. 潜水士の投入指示は単価に含まれない。

(2) 港湾用築堤マット

| 名 称 | 規 格 | 単位 | コード | 単 価 | |
|-----------------|------------------------|----------------|--------|--------|--------|
| | | | | 本 土 | 佐 渡 |
| アスファルトマット | t=5cm | m ² | T6500 | 12,100 | 12,700 |
| アスファルトマット | t=7cm | m ² | T6501 | 14,100 | 14,700 |
| アスファルトマット | t=8cm | m ² | T6502 | 15,100 | 15,700 |
| アスファルトマット | t=5cm押抜強度1500kg以上 | m ² | T6504 | 13,100 | 13,700 |
| アスファルトマット(摩擦増大) | t=8cm | m ² | T6506 | 14,000 | 14,600 |
| ポリエステル製不織布 | 引張強度 90kg/5cm以上 | m ² | T6549 | 1,240 | 1,260 |
| 合成繊維帆布 | 引張強度250kgf/3cm以上 | m ² | T6550 | 1,130 | 1,150 |
| 港湾築堤マット | ロータイプ 5t型線径5mm 1×1.5×2 | 組 | TR4288 | 物価資料 | 41,750 |
| 港湾築堤マット | ロータイプ 10t型線径5mm 1×2×3 | 組 | TR4289 | 物価資料 | 57,600 |

1. 上記アスファルトマット (T6500～T6506) の単価は、海上現場渡し単価である。
2. 上記アスファルトマット (T6500～T6506) の単価は、孔無しタイプである。
3. 上記不織布及び帆布 (T6549、T6550) の単価は、縫台および縫製加工代を含む。
4. 上記不織布及び帆布 (T6549、T6550) の敷込みは別途計上のこと。

(3) 消波根固ブロック

| 名 称 | 規 格 | 単位 | コード | 単 価 | |
|--------------|-------------------|----|-------|--------|--------|
| | | | | 本 土 | 佐 渡 |
| AD平型ブロック 2t型 | A形 参考質量:2090kg/個 | 個 | T2500 | 52,000 | 59,000 |
| AD平型ブロック 2t型 | B形 参考質量:2460kg/個 | 個 | T2501 | 56,500 | 64,100 |
| ストーンブロック 平型 | 2t型 参考質量:2080kg/個 | 個 | T2502 | 65,000 | 72,200 |

(4) ふとんかご

| 名 称 | 規 格 | 単位 | コード | 単 価 | |
|--------------------------|-------------------------------|----|-------|-------|-------|
| | | | | 本 土 | 佐 渡 |
| フン籠(パネル式・亜鉛メッキ鉄線製)網目10cm | 高40cm #10 (3.2mm) 幅120cm GS-3 | m | T3441 | 物価資料 | 5,150 |
| フン籠(パネル式・亜鉛メッキ鉄線製)網目10cm | 高40cm #8 (4.0mm) 幅120cm GS-3 | m | T3442 | 物価資料 | 6,210 |
| フン籠(パネル式・亜鉛メッキ鉄線製)網目10cm | 高48cm #10 (3.2mm) 幅120cm GS-3 | m | T3444 | 物価資料 | 5,370 |
| フン籠(パネル式・亜鉛メッキ鉄線製)網目10cm | 高48cm #8 (4.0mm) 幅120cm GS-3 | m | T3445 | 物価資料 | 6,490 |
| フン籠(パネル式・亜鉛メッキ鉄線製)網目10cm | 高64cm #10 (3.2mm) 幅120cm GS-3 | m | T3447 | 5,500 | 5,770 |
| フン籠(パネル式・亜鉛メッキ鉄線製)網目10cm | 高64cm #8 (4.0mm) 幅120cm GS-3 | m | T3448 | 6,700 | 7,030 |
| フン籠(パネル式・亜鉛メッキ鉄線製)網目13cm | 高40cm #10 (3.2mm) 幅120cm GS-3 | m | T3450 | 物価資料 | 4,350 |
| フン籠(パネル式・亜鉛メッキ鉄線製)網目13cm | 高40cm #8 (4.0mm) 幅120cm GS-3 | m | T3451 | 物価資料 | 5,290 |
| フン籠(パネル式・亜鉛メッキ鉄線製)網目13cm | 高50cm #10 (3.2mm) 幅120cm GS-3 | m | T3453 | 物価資料 | 4,530 |
| フン籠(パネル式・亜鉛メッキ鉄線製)網目13cm | 高50cm #8 (4.0mm) 幅120cm GS-3 | m | T3454 | 物価資料 | 5,520 |
| フン籠(パネル式・亜鉛メッキ鉄線製)網目13cm | 高60cm #10 (3.2mm) 幅120cm GS-3 | m | T3456 | 物価資料 | 4,760 |
| フン籠(パネル式・亜鉛メッキ鉄線製)網目13cm | 高60cm #8 (4.0mm) 幅120cm GS-3 | m | T3457 | 物価資料 | 5,780 |
| フン籠(パネル式・亜鉛メッキ鉄線製)網目15cm | 高40cm #10 (3.2mm) 幅120cm GS-3 | m | T3459 | 物価資料 | 4,180 |
| フン籠(パネル式・亜鉛メッキ鉄線製)網目15cm | 高40cm #8 (4.0mm) 幅120cm GS-3 | m | T3460 | 物価資料 | 5,020 |
| フン籠(パネル式・亜鉛メッキ鉄線製)網目15cm | 高50cm #10 (3.2mm) 幅120cm GS-3 | m | T3462 | 物価資料 | 4,420 |
| フン籠(パネル式・亜鉛メッキ鉄線製)網目15cm | 高50cm #8 (4.0mm) 幅120cm GS-3 | m | T3463 | 物価資料 | 5,290 |
| フン籠(パネル式・亜鉛メッキ鉄線製)網目15cm | 高60cm #10 (3.2mm) 幅120cm GS-3 | m | T3465 | 物価資料 | 4,600 |
| フン籠(パネル式・亜鉛メッキ鉄線製)網目15cm | 高60cm #8 (4.0mm) 幅120cm GS-3 | m | T3466 | 物価資料 | 5,540 |

1. 含銅鉄線は10%増、横菱形は15%増、縦菱形は10%増。

(5) 大型ふとんかご

| 名 称 | 規 格 | 単位 | コード | 単 価 | |
|---------------|-------------------------|----|-------|---------|---------|
| | | | | 本 土 | 佐 渡 |
| 大型フン籠(網目13cm) | 高0.5×幅2×長2m φ13mm GS-5 | 枚 | T3680 | 120,000 | 126,000 |
| 大型フン籠(網目13cm) | 高0.5×幅2×長2m φ16mm GS-5 | 枚 | T3681 | 124,000 | 130,000 |
| 大型フン籠(網目13cm) | 高0.5×幅2×長3m φ13mm GS-5 | 枚 | T3682 | 161,000 | 169,000 |
| 大型フン籠(網目13cm) | 高0.5×幅2×長3m φ16mm GS-5 | 枚 | T3683 | 168,000 | 176,000 |
| 大型フン籠(網目13cm) | 高0.5×幅2×長4m φ13mm GS-5 | 枚 | T3684 | 201,000 | 211,000 |
| 大型フン籠(網目13cm) | 高0.5×幅2×長4m φ16mm GS-5 | 枚 | T3685 | 209,000 | 219,000 |
| 大型フン籠(網目13cm) | 高0.5×幅2×長5m φ13mm GS-5 | 枚 | T3686 | 239,000 | 250,000 |
| 大型フン籠(網目13cm) | 高0.5×幅2×長5m φ16mm GS-5 | 枚 | T3687 | 249,000 | 261,000 |
| 大型フン籠(網目13cm) | 高0.75×幅2×長2m φ13mm GS-5 | 枚 | T3688 | 134,000 | 140,000 |
| 大型フン籠(網目13cm) | 高0.75×幅2×長2m φ16mm GS-5 | 枚 | T3689 | 139,000 | 145,000 |
| 大型フン籠(網目13cm) | 高0.75×幅2×長3m φ13mm GS-5 | 枚 | T3690 | 179,000 | 187,000 |
| 大型フン籠(網目13cm) | 高0.75×幅2×長3m φ16mm GS-5 | 枚 | T3691 | 187,000 | 196,000 |
| 大型フン籠(網目13cm) | 高0.75×幅2×長4m φ13mm GS-5 | 枚 | T3692 | 223,000 | 234,000 |

1. 上記単価は、連結金具を含む。

| 名 称 | 規 格 | 単位 | コード | 単 価 | |
|-----------------------------|-----------------------------|----------------|--------|---------|---------|
| | | | | 本 土 | 佐 渡 |
| 大型フシ籠(網目13cm) | 高0.75×幅2×長4m φ16mm GS-5 | 枚 | T3693 | 232,000 | 243,000 |
| 大型フシ籠(網目13cm) | 高0.75×幅2×長5m φ13mm GS-5 | 枚 | T3694 | 266,000 | 279,000 |
| 大型フシ籠(網目13cm) | 高0.75×幅2×長5m φ16mm GS-5 | 枚 | T3695 | 276,000 | 289,000 |
| 大型フシ籠(網目13cm) | 高1×幅2×長2m φ13mm GS-5 | 枚 | T3696 | 146,000 | 153,000 |
| 大型フシ籠(網目13cm) | 高1×幅2×長2m φ16mm GS-5 | 枚 | T3697 | 152,000 | 159,000 |
| 大型フシ籠(網目13cm) | 高1×幅2×長3m φ13mm GS-5 | 枚 | T3698 | 192,000 | 201,000 |
| 大型フシ籠(網目13cm) | 高1×幅2×長3m φ16mm GS-5 | 枚 | T3699 | 200,000 | 210,000 |
| 大型フシ籠(網目13cm) | 高1×幅2×長4m φ13mm GS-5 | 枚 | T3700 | * | * |
| 大型フシ籠(網目13cm) | 高1×幅2×長4m φ16mm GS-5 | 枚 | T3701 | * | * |
| 大型フシ籠(網目13cm) | 高1×幅2×長5m φ13mm GS-5 | 枚 | T3702 | 287,000 | 301,000 |
| 大型フシ籠(網目13cm) | 高1×幅2×長5m φ16mm GS-5 | 枚 | T3703 | 298,000 | 312,000 |
| 大型フシ籠(網目13cm) | 高1.5×幅2×長2m φ13mm GS-5 | 枚 | T3704 | 171,000 | 179,000 |
| 大型フシ籠(網目13cm) | 高1.5×幅2×長2m φ16mm GS-5 | 枚 | T3705 | 177,000 | 185,000 |
| 大型フシ籠(網目13cm) | 高1.5×幅2×長3m φ13mm GS-5 | 枚 | T3706 | 226,000 | 237,000 |
| 大型フシ籠(網目13cm) | 高1.5×幅2×長3m φ16mm GS-5 | 枚 | T3707 | 235,000 | 246,000 |
| 大型フシ籠(網目13cm) | 高1.5×幅2×長4m φ13mm GS-5 | 枚 | T3708 | 281,000 | 295,000 |
| 大型フシ籠(網目13cm) | 高1.5×幅2×長4m φ16mm GS-5 | 枚 | T3709 | 292,000 | 306,000 |
| 大型フシ籠(網目13cm) | 高1.5×幅2×長5m φ13mm GS-5 | 枚 | T3710 | 330,000 | 346,000 |
| 大型フシ籠(網目13cm) | 高1.5×幅2×長5m φ16mm GS-5 | 枚 | T3711 | 344,000 | 361,000 |
| 大型フシ籠(網目15cm) | 高0.5×幅2×長2m φ13mm GS-5 | 枚 | T3712 | 111,000 | 116,000 |
| 大型フシ籠(網目15cm) | 高0.5×幅2×長2m φ16mm GS-5 | 枚 | T3713 | 116,000 | 121,000 |
| 大型フシ籠(網目15cm) | 高0.5×幅2×長3m φ13mm GS-5 | 枚 | T3714 | 151,000 | 158,000 |
| 大型フシ籠(網目15cm) | 高0.5×幅2×長3m φ16mm GS-5 | 枚 | T3715 | 157,000 | 164,000 |
| 大型フシ籠(網目15cm) | 高0.5×幅2×長4m φ13mm GS-5 | 枚 | T3716 | 191,000 | 200,000 |
| 大型フシ籠(網目15cm) | 高0.5×幅2×長4m φ16mm GS-5 | 枚 | T3717 | 199,000 | 208,000 |
| 大型フシ籠(網目15cm) | 高0.5×幅2×長5m φ13mm GS-5 | 枚 | T3718 | 227,000 | 238,000 |
| 大型フシ籠(網目15cm) | 高0.5×幅2×長5m φ16mm GS-5 | 枚 | T3719 | 237,000 | 248,000 |
| 大型フシ籠(網目15cm) | 高0.75×幅2×長2m φ13mm GS-5 | 枚 | T3720 | 126,000 | 132,000 |
| 大型フシ籠(網目15cm) | 高0.75×幅2×長2m φ16mm GS-5 | 枚 | T3721 | 131,000 | 137,000 |
| 大型フシ籠(網目15cm) | 高0.75×幅2×長3m φ13mm GS-5 | 枚 | T3722 | 167,000 | 175,000 |
| 大型フシ籠(網目15cm) | 高0.75×幅2×長3m φ16mm GS-5 | 枚 | T3723 | 174,000 | 182,000 |
| 大型フシ籠(網目15cm) | 高0.75×幅2×長4m φ13mm GS-5 | 枚 | T3724 | 210,000 | 220,000 |
| 大型フシ籠(網目15cm) | 高0.75×幅2×長4m φ16mm GS-5 | 枚 | T3725 | 219,000 | 229,000 |
| 大型フシ籠(網目15cm) | 高0.75×幅2×長5m φ13mm GS-5 | 枚 | T3726 | 250,000 | 262,000 |
| 大型フシ籠(網目15cm) | 高0.75×幅2×長5m φ16mm GS-5 | 枚 | T3727 | 260,000 | 273,000 |
| 大型フシ籠(網目15cm) | 高1×幅2×長2m φ13mm GS-5 | 枚 | T3728 | 136,000 | 142,000 |
| 大型フシ籠(網目15cm) | 高1×幅2×長2m φ16mm GS-5 | 枚 | T3729 | 物価資料 | 148,000 |
| 大型フシ籠(網目15cm) | 高1×幅2×長3m φ13mm GS-5 | 枚 | T3730 | 182,000 | 191,000 |
| 大型フシ籠(網目15cm) | 高1×幅2×長3m φ16mm GS-5 | 枚 | T3731 | 物価資料 | 199,000 |
| 大型フシ籠(網目15cm) | 高1×幅2×長4m φ13mm GS-5 | 枚 | T3732 | 226,000 | 237,000 |
| 大型フシ籠(網目15cm) | 高1×幅2×長4m φ16mm GS-5 | 枚 | T3733 | 235,000 | 246,000 |
| 大型フシ籠(網目15cm) | 高1×幅2×長5m φ13mm GS-5 | 枚 | T3734 | 270,000 | 283,000 |
| 大型フシ籠(網目15cm) | 高1×幅2×長5m φ16mm GS-5 | 枚 | T3735 | 281,000 | 295,000 |
| 大型フシ籠(網目15cm) | 高1.5×幅2×長2m φ13mm GS-5 | 枚 | T3736 | 160,000 | 168,000 |
| 大型フシ籠(網目15cm) | 高1.5×幅2×長2m φ16mm GS-5 | 枚 | T3737 | 166,000 | 174,000 |
| 大型フシ籠(網目15cm) | 高1.5×幅2×長3m φ13mm GS-5 | 枚 | T3738 | 211,000 | 221,000 |
| 大型フシ籠(網目15cm) | 高1.5×幅2×長3m φ16mm GS-5 | 枚 | T3739 | 220,000 | 231,000 |
| 大型フシ籠(網目15cm) | 高1.5×幅2×長4m φ13mm GS-5 | 枚 | T3740 | 262,000 | 275,000 |
| 大型フシ籠(網目15cm) | 高1.5×幅2×長4m φ16mm GS-5 | 枚 | T3741 | 273,000 | 286,000 |
| 大型フシ籠(網目15cm) | 高1.5×幅2×長5m φ13mm GS-5 | 枚 | T3742 | 311,000 | 326,000 |
| 大型フシ籠(網目15cm) | 高1.5×幅2×長5m φ16mm GS-5 | 枚 | T3743 | 324,000 | 340,000 |
| 大型フシ籠(ユニット式):鉄筋径13mm・網目13cm | 線径8mm 亜鉛メッキまたは亜鉛アルミニウム合金メッキ | m ² | TR2530 | 物価資料 | 10,800 |
| 大型フシ籠(ユニット式):鉄筋径13mm・網目15cm | 線径8mm 亜鉛メッキまたは亜鉛アルミニウム合金メッキ | m ² | TR2531 | 物価資料 | 9,870 |
| 大型フシ籠(ユニット式):鉄筋径16mm・網目13cm | 線径8mm 亜鉛メッキまたは亜鉛アルミニウム合金メッキ | m ² | TR2532 | 物価資料 | 11,900 |
| 大型フシ籠(ユニット式):鉄筋径16mm・網目15cm | 線径8mm 亜鉛メッキまたは亜鉛アルミニウム合金メッキ | m ² | TR2533 | 物価資料 | 11,100 |

1. 上記単価は、連結金具を含む。

(6) じゃかご

| 名 称 | 規 格 | 単 位 | コード | 単 価 | |
|--------------|------------------------|-----|------------|------|-------|
| | | | | 本 土 | 佐 渡 |
| 鉄線蛇籠(網目10cm) | 直径60cm #10(3.2mm) GS-3 | m | T3633 | 物価資料 | 1,740 |
| 鉄線蛇籠(網目13cm) | 直径45cm#6(5.0mm) GS-3 | m | T3638 | 物価資料 | 2,210 |
| 鉄線蛇籠(網目13cm) | 直径60cm #10(3.2mm) GS-3 | m | T3639 | 物価資料 | 1,350 |
| 鉄線蛇籠(網目13cm) | 直径60cm#6(5.0mm) GS-3 | m | T3641 | 物価資料 | 2,850 |
| 鉄線蛇籠(網目15cm) | 直径45cm#6(5.0mm) GS-3 | m | T3644 | 物価資料 | 1,810 |
| 鉄線蛇籠(網目15cm) | 直径60cm #10(3.2mm) GS-3 | m | T3645 | 物価資料 | 1,150 |
| 鉄線蛇籠(網目15cm) | 直径60cm#6(5.0mm) GS-3 | m | T3647 | 物価資料 | 2,440 |
| じゃかご | 3.2 10×45cm GS-3 | m | TZJ4002001 | 物価資料 | 1,280 |
| じゃかご | 3.2 13×45cm GS-3 | m | TZJ4002002 | 物価資料 | 1,050 |
| じゃかご | 3.2 15×45cm GS-3 | m | TZJ4002003 | 物価資料 | 892 |
| じゃかご | 4.0 10×45cm GS-3 | m | TZJ4002004 | 物価資料 | 1,810 |
| じゃかご | 4.0 10×60cm GS-3 | m | TZJ4002005 | 物価資料 | 2,460 |
| じゃかご | 4.0 13×45cm GS-3 | m | TZJ4002006 | 物価資料 | 1,430 |
| じゃかご | 4.0 13×60cm GS-3 | m | TZJ4002007 | 物価資料 | 1,840 |
| じゃかご | 4.0 15×45cm GS-3 | m | TZJ4002008 | 物価資料 | 1,190 |
| じゃかご | 4.0 15×60cm GS-3 | m | TZJ4002009 | 物価資料 | 1,610 |

(7) かごマット

| 名 称 | 規 格 | 単 位 | コード | 単 価 | |
|------------|-----------------------|----------------|------------|------|--------|
| | | | | 本 土 | 佐 渡 |
| かごマット(多段式) | W1.0×H0.5 a部 c部 | m | T3431 | 物価資料 | 10,200 |
| かごマット(多段式) | W1.0×H0.5 b部 | m | T3432 | 物価資料 | 8,230 |
| かごマット | H=30cm | m ² | TZJ4010001 | 物価資料 | 6,020 |
| かごマット | H=50cm | m ² | TZJ4010002 | 物価資料 | 8,080 |
| かごマット多段積型 | A-a型 亜鉛アルミメッキ鉄線 1:0.5 | m | TZJ4012004 | 物価資料 | * |
| かごマット多段積型 | A-a型 亜鉛アルミメッキ鉄線 1:1.0 | m | TZJ4012005 | 物価資料 | * |
| かごマット多段積型 | A-b型 亜鉛アルミメッキ鉄線 1:0.5 | m | TZJ4012006 | 物価資料 | * |
| かごマット多段積型 | A-b型 亜鉛アルミメッキ鉄線 1:1.0 | m | TZJ4012007 | 物価資料 | * |
| かごマット多段積型 | A-c型 亜鉛アルミメッキ鉄線 | m | TZJ4012008 | 物価資料 | * |
| かごマット多段積型 | B-a型 亜鉛アルミメッキ鉄線 1:0.5 | m | TZJ4012009 | 物価資料 | 8,820 |
| かごマット多段積型 | B-a型 亜鉛アルミメッキ鉄線 1:1.0 | m | TZJ4012010 | 物価資料 | 8,820 |
| かごマット多段積型 | B-b型 亜鉛アルミメッキ鉄線 1:0.5 | m | TZJ4012011 | 物価資料 | 6,930 |
| かごマット多段積型 | B-b型 亜鉛アルミメッキ鉄線 1:1.0 | m | TZJ4012012 | 物価資料 | 7,240 |
| かごマット多段積型 | B-c型 亜鉛アルミメッキ鉄線 | m | TZJ4012013 | 物価資料 | 8,820 |
| かごマット多段積型 | C-a型 亜鉛アルミメッキ鉄線 | m | TZJ4012014 | 物価資料 | 8,820 |
| かごマット多段積型 | C-c型 亜鉛アルミメッキ鉄線 | m | TZJ4012015 | 物価資料 | 8,820 |

(8) 張りブロック

| 名 称 | 規 格 | 単 位 | コード | 単 価 | |
|----------------|--------------------------------|----------------|------------|------|-------|
| | | | | 本 土 | 佐 渡 |
| ブロックマット | 厚さ10cm 125kg/m ² 以上 | m ² | T5276 | 物価資料 | 7,380 |
| ブロックマット用アンカーピン | D16 600×200×600 | 本 | T5277 | 物価資料 | 720 |
| コンクリート積ブロック | JIS滑面 150kg/個未満 | m ² | TZJ2410001 | 物価資料 | 8,930 |
| コンクリート積ブロック | JIS粗面 150kg/個未満 | m ² | TZJ2410002 | 物価資料 | * |

1. ブロックマット (T5276) の単価は、アンカーピンを含まない。

(9) 大型張りブロック

| 名 称 | 規 格 | 単 位 | コード | 単 価 | |
|------------|-----------------|----------------|-------|--------|--------|
| | | | | 本 土 | 佐 渡 |
| 大型平張ブロック | T=120mm、t=70mm | m ² | T2521 | 7,340 | 8,330 |
| 大型平張ブロック | T=200mm、t=150mm | m ² | T2522 | 12,300 | 13,900 |
| 大型平張ブロック | T=250mm、t=200mm | m ² | T2523 | 15,900 | 18,000 |
| 大型平張ブロック | T=150mm、t=100mm | m ² | T2524 | 9,640 | 10,900 |
| 大型平張自然ブロック | t=80mm | m ² | T2525 | 10,000 | 11,400 |
| 大型平張自然ブロック | t=100mm | m ² | T2526 | 12,800 | 14,500 |
| 大型平張自然ブロック | t=120mm | m ² | T2527 | 14,400 | 16,400 |
| 大型平張自然ブロック | t=150mm | m ² | T2528 | 15,800 | 18,000 |

(10) 大型連節ブロック

| 名 称 | 規 格 | 単 位 | コード | 単 価 | |
|----------|------------------------------|-----|-------|-------|-------|
| | | | | 本 土 | 佐 渡 |
| 大型連節ブロック | t=200mm ブロック質量150以上770kg/個以下 | m2 | T2513 | 8,180 | 9,320 |
| 大型連節ブロック | t=250mm ブロック質量150以上770kg/個以下 | m2 | T2514 | 8,510 | 9,700 |

(11) 連結ブロック

| 名 称 | 規 格 | 単 位 | コード | 単 価 | |
|--------------------|------|-----|-------|-------|-------|
| | | | | 本 土 | 佐 渡 |
| 異形ブロックの連結金具(シャックル) | 16mm | 個 | T3604 | 770 | 808 |
| 異形ブロックの連結金具(シャックル) | 19mm | 個 | T3605 | 1,100 | 1,150 |

(12) 間知ブロック

| 名 称 | 規 格 | 単 位 | コード | 単 価 | |
|--------|------|-----|------------|------|-------|
| | | | | 本 土 | 佐 渡 |
| 間知ブロック | 控350 | 個 | TZJ2418001 | 物価資料 | 893 |
| 間知ブロック | 控350 | m2 | TZJ2418002 | 物価資料 | 8,930 |

(13) 井筒資材

| 名 称 | 規 格 | 単 位 | コード | 単 価 | |
|---------------------|-------------------------|-----|------------|-----------|-----------|
| | | | | 本 土 | 佐 渡 |
| 組立式井筒(3.5mA型) | 1/3円 W=1340kg | 個 | T4876 | 130,000 | 150,000 |
| 組立式井筒(3.5mB型) | 1/3円 W=1365kg | 個 | T4877 | 150,000 | 171,000 |
| 組立式井筒(3.5mC型) | 1/3円 W=1665kg | 個 | T4878 | 750,000 | 831,000 |
| セグメントS型 内径3.5m | 1リング=S1(3ケ)S2(2ケ)S3(1ケ) | m | T4890 | 750,000 | 827,000 |
| セグメントS型 内径4.0m | 1リング=S1(5ケ)S2(1ケ)S3(1ケ) | m | T4891 | 1,050,000 | 1,150,000 |
| 井筒用蓋(Co製出入口鋼蓋・点検孔付) | φ3.5m用 W=3920kg | 組 | T4894 | 670,000 | 749,000 |
| 井筒用蓋(Co製出入口鋼蓋・点検孔付) | φ4.0m用 W=6540kg | 組 | T4895 | 920,000 | 1,010,000 |
| 防護柵5.0m×5.0m(メッキ) | 956kg基礎コン230kg/個 | 式 | T4900 | 925,000 | 1,020,000 |
| 階段(亜鉛メッキ仕上) | 踊場付 179kg/4.5m | 組 | T4910 | 313,000 | 348,000 |
| 階段(亜鉛メッキ仕上) | 13kg/m | m | T4911 | 22,000 | 24,400 |
| コアチューブ(集排水ボーリング) | 径64 L=1.5m | 本 | TZJ6446002 | 物価資料 | |
| コアチューブ(集排水ボーリング) | 径84 L=1.5m | 本 | TZJ6446004 | 物価資料 | |
| コアチューブ(集排水ボーリング) | 径99 L=1.5m | 本 | TZJ6446005 | 物価資料 | |
| コアチューブ(集排水ボーリング) | 径114 L=1.5m | 本 | TZJ6446006 | 物価資料 | |

1. 地すべり土圧10t/m²
2. ボーリング機械の作業台取付用金具を含む。
3. 階段落下防護用蓋、バケット及びガイドレール振れ止め用金具等の取付用埋込カップラーを含む。

(14) 砂防・地すべり関連プレキャスト

| 名 称 | 規 格 | 単 位 | コード | 単 価 | |
|-------------------|---------------------|-----|-------|---------|---------|
| | | | | 本 土 | 佐 渡 |
| I型プレキャスト集水柵(標準設計) | 内空1080×1080×700 2分割 | 個 | T0117 | 65,500 | 74,000 |
| 円形落差工ブロック | H=2.5m(付属品含む) | 基 | T6134 | 622,000 | 711,000 |
| 円形落差工ブロック | H=3.0m(付属品含む) | 基 | T6135 | 741,000 | 848,000 |
| 横ボーリング孔口ブロック | 1500×480×900(6孔用) | 個 | T6225 | 200,000 | 224,000 |
| 横ボーリング孔口ブロック | 2500×480×900(9孔用) | 個 | T6227 | 291,000 | 324,000 |

(15) 名板

| 名 称 | 規 格 | 単 位 | コード | 単 価 | |
|----------------------|------------------------------|-----|--------|---------|-----|
| | | | | 本 土 | 佐 渡 |
| 堤防・護岸名板(刻印費含む) | ブロンズ' 200×300×25 | 個 | T5249 | 44,500 | |
| 堤防・護岸名板(字句刻経費含む) | ブロンズ' 300×400×25 | 枚 | T5252 | 89,100 | |
| 砂防流路工名板・急傾斜地名板 | ブロンズ' 300×300×30 | 枚 | T5300 | 64,300 | |
| 集水井名板・横孔ボーリング名板 | 真ちゆう 200×300×3mm | 枚 | T5301 | 26,400 | |
| 砂防ダム名板 | ブロンズ' 400×550×30 | 個 | T5303 | 140,000 | |
| 堤名板(軽合金・黒色焼付塗装) | 260mm×170mm×10mm:コンクリート土留用 | 枚 | TR2400 | 19,000 | |
| 堤名板(軽合金・黒色焼付塗装) | 400mm×550mm×12mm:コンクリート治山ダム用 | 枚 | TR2402 | 45,600 | |
| 堤名板(軽合金・取付板付・黒色焼付塗装) | 260×170×10mm:二次製品土留・ナダレ柵工用 | 枚 | TR2404 | 21,800 | |
| 堤名板(軽合金・取付板付・黒色焼付塗装) | 400mm×550mm×12mm:二次製品治山ダム用 | 枚 | TR2407 | 49,400 | |

1. 板、ポール、根かせを含む。
2. 字句刻経費含む。
3. 現場持込価格である。

| 名 称 | 規 格 | 単 位 | コード | 単 価 | |
|----------------------|-----------------------------|-----|--------|--------|-----|
| | | | | 本 土 | 佐 渡 |
| 堤名板(軽合金・黒色焼付塗装) | 260mm×360mm×10mm:コンクリート土留用 | 枚 | TR2408 | 25,600 | |
| 堤名板(軽合金・取付板付・黒色焼付塗装) | 260mm×360mm×10mm:二次製品土留用 | 枚 | TR2409 | 28,900 | |
| 工事名柱(山腹・海岸工用) | 150cm×15cm×15cm4面文字入白ペンキ2回塗 | 本 | TR2399 | 22,500 | |

1. 板、ポール、根かせを含む。
2. 字句刻経費含む。
3. 現場持込価格である。

(16) 砂防・地すべり・急傾斜・山地災害危険地区関連標識

| 名 称 | 規 格 | 単 位 | コード | 単 価 | |
|--------------|-------------------------------|-----|--------|---------|-----|
| | | | | 本 土 | 佐 渡 |
| 地すべり防止区域標識 | (支柱白) | 基 | T5293 | 143,000 | |
| 急傾斜地崩壊危険区域標識 | (支柱白) | 基 | T5294 | 143,000 | |
| 砂防指定地標識 | 1号標識(支柱白) アルミ板 t=2.0mm 封入レンズ型 | 基 | T5295 | 143,000 | |
| 砂防指定地標識 | 2号標識(支柱白) アルミ板 t=2.0mm 封入レンズ型 | 基 | T5296 | 35,200 | |
| 砂防指定地標識 | 3号標識(支柱白) アルミ板 t=2.0mm 封入レンズ型 | 基 | T5297 | 126,000 | |
| 山地災害危険地区標識 | 500mm×400mm 1本支柱 3,100mm | 基 | TR2500 | 117,000 | |

1. 板、ポール、根かせを含む。
2. 字句刻または、字及び図の印刷費等を含む。
3. 現場持込価格である。

(17) その他河川資材

| 名 称 | 規 格 | 単 位 | コード | 単 価 | |
|----------|------------------|-----|------------|--------|--------|
| | | | | 本 土 | 佐 渡 |
| 粗朶 | L=2.7m~3.0m | 束 | T5261 | 1,510 | 1,660 |
| 柳粗朶 | L=1.2m 周0.9m | 束 | T5262 | 2,560 | 2,740 |
| 帯梢(柵粗朶) | L=3m 元口2~3cm25本詰 | 束 | T5263 | 3,650 | 3,960 |
| 袋詰め玉石用袋材 | 1t用 | 枚 | T0101 | 9,100 | 10,000 |
| 袋詰め玉石用袋材 | 2t用 | 袋 | TZJ4014001 | 物価資料 | 11,800 |
| 袋詰め玉石用袋材 | 3t用 | 袋 | TZJ4014002 | 物価資料 | 18,900 |
| 袋詰め玉石用袋材 | 4t用 | 枚 | T0104 | 物価資料 | 20,000 |
| 袋詰め玉石用袋材 | 1t用 強化型 | 枚 | T0105 | * | * |
| 袋詰め玉石用袋材 | 2t用 強化型 | 枚 | T0106 | 12,000 | * |
| 袋詰め玉石用袋材 | 3t用 強化型 | 枚 | T0107 | * | * |
| 袋詰め玉石用袋材 | 4t用 強化型 | 枚 | T0108 | * | * |

10-5 土木資材 (一般土木資材)

(1) 大型積ブロック

| 名 称 | 規 格 | 単 位 | コード | 単 価 | |
|-----------------|------------------------|----------------|-------|--------|---------|
| | | | | 本 土 | 佐 渡 |
| 大型ブロック(IV型)積張用 | L0.998×h0.5×w0.35 | m ² | T2546 | * | * |
| 大型積ブロック(III型) | L0.998×h1.0×w0.5 勾配積用 | m ² | T2542 | 物価資料 | * |
| 大型積ブロック(III型) | L0.998×h1.0×w0.7 勾配積用 | m ² | T2543 | 物価資料 | * |
| 大型積ブロック(III型) | L0.998×h1.0×w1.0 勾配積用 | m ² | T2544 | 物価資料 | 41,900 |
| 大型積ブロック(III型) | L0.998×h1.0×w1.5 勾配積用 | m ² | T2545 | 物価資料 | 52,200 |
| 大型積ブロック(III-改型) | h1000×L1500×w750水平積用 | 個 | T2547 | 物価資料 | 44,600 |
| 大型積ブロック(III-改型) | h1000×L1500×w1000 水平積用 | 個 | T2548 | 物価資料 | 56,200 |
| 大型積ブロック(III-改型) | h1000×L1500×w1500 水平積用 | 個 | T2549 | 物価資料 | 70,500 |
| 大型積ブロック(III-改型) | h1000×L1500×w2000 水平積用 | 個 | T2550 | 物価資料 | 97,000 |
| 大型積ブロック(III-改型) | h1000×L1500×w2500 水平積用 | 個 | T2551 | 物価資料 | 113,000 |
| 大型積ブロック(III-改型) | h1000×L750×w750 水平積用 | 個 | T2552 | 20,500 | 23,200 |
| 大型積ブロック(III-改型) | h1000×L750×w1000 水平積用 | 個 | T2553 | 28,100 | 31,800 |
| 大型積ブロック(III-改型) | h1000×L750×w1500 水平積用 | 個 | T2554 | 38,300 | 43,400 |
| 大型積ブロック(III-改型) | h1000×L750×w2000 水平積用 | 個 | T2555 | 53,100 | 60,200 |
| 大型積ブロック(III-改型) | h1000×L750×w2500 水平積用 | 個 | T2556 | 64,000 | 72,600 |

(2) 鋼製えん堤

| 名 称 | 規 格 | 単 位 | コード | 単 価 | |
|-----|-------|-----|--------|------|---------|
| | | | | 本 土 | 佐 渡 |
| 鋼製枠 | 塗装仕上げ | t | TR2340 | 物価資料 | 466,000 |

1. 大型車で運搬できない現場は別途小型車(2t、4t車)補正を行う。

(3) コンクリート擁壁

| 名 称 | 規 格 | 単 位 | コード | 単 価 | |
|------------------|--------------------------------------|-----|--------|---------|---------|
| | | | | 本 土 | 佐 渡 |
| プレキャストL型コンクリート擁壁 | H=0.75m L=2.0m q=10kn/m ² | 個 | TR2777 | 21,200 | 24,300 |
| プレキャストL型コンクリート擁壁 | H=1.00m L=2.0m q=10kn/m ² | 個 | TR2771 | 27,100 | 31,100 |
| プレキャストL型コンクリート擁壁 | H=1.25m L=2.0m q=10kn/m ² | 個 | TR2778 | 36,200 | 41,600 |
| プレキャストL型コンクリート擁壁 | H=1.50m L=2.0m q=10kn/m ² | 個 | TR2772 | 44,300 | 50,900 |
| プレキャストL型コンクリート擁壁 | H=1.75m L=2.0m q=10kn/m ² | 個 | TR2779 | 57,100 | 65,600 |
| プレキャストL型コンクリート擁壁 | H=2.00m L=2.0m q=10kn/m ² | 個 | TR2773 | 65,500 | 75,300 |
| プレキャストL型コンクリート擁壁 | H=2.25m L=2.0m q=10kn/m ² | 個 | TR2780 | 80,200 | 92,200 |
| プレキャストL型コンクリート擁壁 | H=2.50m L=2.0m q=10kn/m ² | 個 | TR2774 | 91,100 | 104,000 |
| プレキャストL型コンクリート擁壁 | H=2.75m L=2.0m q=10kn/m ² | 個 | TR2781 | 118,000 | 135,000 |
| プレキャストL型コンクリート擁壁 | H=3.00m L=2.0m q=10kn/m ² | 個 | TR2775 | 127,000 | 146,000 |
| プレキャストL型コンクリート擁壁 | H=3.25m L=2.0m q=10kn/m ² | 個 | TR2782 | 194,000 | 223,000 |
| プレキャストL型コンクリート擁壁 | H=3.50m L=2.0m q=10kn/m ² | 個 | TR2776 | 216,000 | 248,000 |

1. 上記資材の設計条件

- (1) 内部摩擦角30°
- (2) 上載荷重10.0KN/m² (路肩まで載荷)
- (3) 背面盛土は擁壁天端と水平

2. 上記資材は北陸地方整備局発行の標準設計プレキャストL型擁壁ではない。

3. L型擁壁天端の傾斜加工費は含まない。

(4) 鉄止ブロック

| 名 称 | 規 格 | 単 位 | コード | 単 価 | |
|--------|------|-----|--------|--------|--------|
| | | | | 本 土 | 佐 渡 |
| 鉄止ブロック | 50cm | m | TNJ937 | 6,070 | 6,910 |
| 鉄止ブロック | 75cm | m | TNJ938 | 11,600 | 13,200 |

(5) 落石防止網

| 名 称 | 規 格 | 単 位 | コード | 単 価 | |
|-----------------|--------------------|----------------|------------|------|---------|
| | | | | 本 土 | 佐 渡 |
| 落石防止柵CO中メッキステー無 | 8本掛 ケーブル(金網3種) | m | TZJ4320013 | 物価資料 | 9,000 |
| 落石防止柵CO中メッキステー無 | 8本掛 中間支柱(Uボルト付) | 本 | TZJ4320014 | 物価資料 | 36,000 |
| 落石防止柵CO中メッキステー無 | 8本掛 端末支柱(索端金具付) | 本 | TZJ4320015 | 物価資料 | 220,000 |
| 落石防止柵CO中メッキステー無 | 9本掛 ケーブル(金網3種) | m | TZJ4320016 | * | * |
| 落石防止柵CO中メッキステー無 | 9本掛 中間支柱(Uボルト付) | 本 | TZJ4320017 | * | * |
| 落石防止柵CO中メッキステー無 | 9本掛 端末支柱(索端金具付) | 本 | TZJ4320018 | * | * |
| 落石防止柵CO中メッキステー無 | 11本掛ケーブル(金網3種) | m | TZJ4320019 | * | * |
| 落石防止柵CO中メッキステー無 | 11本掛中間支柱(Uボルト付) | 本 | TZJ4320020 | * | * |
| 落石防止柵CO中メッキステー無 | 11本掛端末支柱(索端金具) | 本 | TZJ4320021 | * | * |
| 落石防止柵CO中メッキステー無 | 13本掛ケーブル(金網3種) | m | TZJ4320022 | * | * |
| 落石防止柵CO中メッキステー無 | 13本掛中間支柱(Uボルト付) | 本 | TZJ4320023 | * | * |
| 落石防止柵CO中メッキステー無 | 13本掛端末支柱(索端金具付) | 本 | TZJ4320024 | * | * |
| 落石防止柵 中間支柱 | 柵高1.50m(Uボルト付) メッキ | 本 | TZJ4321001 | 物価資料 | 25,300 |
| 落石防止柵 中間支柱 | 柵高2.00m(Uボルト付) メッキ | 本 | TZJ4321002 | 物価資料 | 30,600 |
| 落石防止柵 中間支柱 | 柵高2.50m(Uボルト付) メッキ | 本 | TZJ4321003 | 物価資料 | 36,000 |
| 落石防止柵 中間支柱 | 柵高3.00m(Uボルト付) メッキ | 本 | TZJ4321004 | 物価資料 | 41,300 |
| 落石防止柵 中間支柱 | 柵高3.50m(Uボルト付) メッキ | 本 | TZJ4321005 | * | * |
| 落石防止柵 中間支柱 | 柵高4.00m(Uボルト付) メッキ | 本 | TZJ4321006 | * | * |
| 落石防止網部材 金網 | Z-GS3 4.0×50mm | m ² | TZJ4332002 | 物価資料 | 2,050 |
| 落石防止網部材 金網 | Z-GS3 3.2×50mm | m ² | TZJ4332003 | 物価資料 | 1,330 |
| 落石防止網部材 金網 | Z-GS3 2.6×50mm | m ² | TZJ4332004 | 物価資料 | 955 |
| 落石防止網部材 金網 | Z-GS4 5.0×50mm | m ² | TZJ4332005 | 物価資料 | 3,340 |
| 落石防止網部材 金網 | Z-GS4 4.0×50mm | m ² | TZJ4332006 | 物価資料 | 2,190 |
| 落石防止網部材 金網 | Z-GS4 3.2×50mm | m ² | TZJ4332007 | 物価資料 | 1,390 |
| 落石防止網部材 金網 | Z-GS7 5.0×50mm | m ² | TZJ4332008 | 物価資料 | 3,660 |
| 落石防止網部材 金網 | Z-GS7 4.0×50mm | m ² | TZJ4332009 | 物価資料 | 2,460 |
| 落石防止網部材 金網 | Z-GS7 3.2×50mm | m ² | TZJ4332010 | 物価資料 | 1,740 |
| 落石防止網部材 金網 | Z-GS7 2.6×50mm | m ² | TZJ4332011 | 物価資料 | 1,270 |
| 落石防止網部材 | 岩盤用アンカー径22×1000 | 本 | TZJ4333005 | 物価資料 | 5,580 |
| 落石防止網部材 | COアンカー 径25×1000 | 本 | TZJ4333006 | * | * |
| 落石防止網部材 | COアンカー 径22×1000 | 本 | TZJ4333007 | * | * |
| 落石防止網部材 | 羽根付アンカー径25×1500 | 本 | TZJ4333008 | 物価資料 | 7,270 |
| 落石防止網部材 | 組立アンカー 径25×1500 | 組 | TZJ4333009 | 物価資料 | 17,400 |
| 落石防止網部材 | ロープ 径18 | m | TZJ4334001 | 物価資料 | 661 |
| 落石防止網部材 | ロープ 径16 | m | TZJ4334002 | 物価資料 | 546 |
| 落石防止網部材 | ロープ 径14 | m | TZJ4334003 | 物価資料 | 441 |
| 落石防止網部材 | ロープ 径12 | m | TZJ4334004 | 物価資料 | 357 |
| 落石防止網部材 | クロスクリップ 径16用 | 個 | TZJ4335001 | 物価資料 | 871 |
| 落石防止網部材 | クロスクリップ 径12用 | 個 | TZJ4335002 | 物価資料 | 787 |
| 落石防止網部材 | ワイヤークリップ 径16用 | 個 | TZJ4336001 | 物価資料 | 490 |
| 落石防止網部材 | ワイヤークリップ 径12用 | 個 | TZJ4336002 | 物価資料 | 440 |
| 落石防止網部材 | 結合コイル4.0×70×300 | 個 | TZJ4337001 | 物価資料 | 367 |
| 落石防止網部材 | 結合コイル3.2×50×300 | 個 | TZJ4337002 | 物価資料 | 294 |

(6) 防風柵

| 名 称 | 規 格 | 単 位 | コード | 単 価 | |
|--------------------|-------------------------------|-----|--------|--------|--------|
| | | | | 本 土 | 佐 渡 |
| 有孔折板防風柵(支柱) | H-100・L=1.75m H=1.5m用 亜鉛メッキ | 本 | TR2380 | 18,600 | 19,500 |
| 有孔折板防風柵(支柱) | H-100・L=2.33m H=2.0m用 亜鉛メッキ | 本 | TR2381 | 24,700 | 25,900 |
| 有孔折板防風柵(支柱) | H-100・L=3.50m H=3.0m用 亜鉛メッキ | 本 | TR2382 | 37,100 | 38,900 |
| 有孔折板防風柵(パネル) | t-1.6×300×2960mm 遮蔽率60% 亜鉛メッキ | 枚 | TR2383 | 10,000 | 10,500 |
| 有孔折板防風柵(取付ボルト・ナット) | M8×25(ワッシャー込み) 遮蔽率60% 亜鉛メッキ | 組 | TR2384 | 200 | 210 |

(7) なだれ防止柵

| 名 称 | 規 格 | 単位 | コード | 単 価 | |
|-----------------|-----------------|----|--------|---------|---------|
| | | | | 本 土 | 佐 渡 |
| 雪崩予防柵(H鋼SS400) | 角形鋼管STKR400メッキ品 | t | T4681 | 854,000 | 861,000 |
| 雪崩予防柵(H鋼SM490Y) | 角形鋼管STKR400メッキ品 | t | T4682 | 885,000 | 892,000 |
| 雪崩予防柵 | 塗装仕上げ | t | TR2395 | 物価資料 | 463,500 |
| 雪崩予防柵 | 亜鉛メッキ処理 | t | TR2396 | 物価資料 | 544,500 |

1. T4681及びT4682の価格は、工場渡し製品とする。
2. T4681及びT4682の構造は、新潟県土木部標準設計図集による。
3. TR2395及びTR2396の価格は現場渡しであり、大型車で運搬できない現場は別途小型車（2t、4t車）補正を行う。
4. TR2395及びTR2396の構造は、新潟県林業土木工事標準図集による。

(8) コルゲートU字フリューム

| 名 称 | 規 格 | 単位 | コード | 単 価 | |
|----------------|-------------------------|----|--------|------|--------|
| | | | | 本 土 | 佐 渡 |
| コルゲートフリューム(A型) | 板厚1.6mm 350×350 メッキ | m | TR2790 | 物価資料 | 7,970 |
| コルゲートフリューム(A型) | 板厚1.6mm 400×400 メッキ | m | TR2791 | 物価資料 | 9,340 |
| コルゲートフリューム(A型) | 板厚1.6mm 450×450 メッキ | m | TR2792 | 物価資料 | 10,100 |
| コルゲートフリューム(A型) | 板厚1.6mm 500×500 メッキ | m | TR2793 | 物価資料 | 11,200 |
| コルゲートフリューム(A型) | 板厚1.6mm 550×550 メッキ | m | TR2794 | 物価資料 | 12,300 |
| コルゲートフリューム(A型) | 板厚1.6mm 600×600 メッキ | m | TR2795 | 物価資料 | 13,100 |
| コルゲートフリューム(A型) | 板厚1.6mm 650×650 メッキ | m | TR2796 | 物価資料 | 14,500 |
| コルゲートフリューム(A型) | 板厚1.6mm 700×700 メッキ | m | TR2797 | 物価資料 | 15,400 |
| コルゲートフリューム(A型) | 板厚1.6mm 750×750 メッキ | m | TR2798 | 物価資料 | 16,500 |
| コルゲートフリューム(A型) | 板厚2.0mm 350×350 メッキ | m | TR2799 | 物価資料 | 9,430 |
| コルゲートフリューム(A型) | 板厚2.0mm 400×400 メッキ | m | TR2800 | 物価資料 | 10,800 |
| コルゲートフリューム(A型) | 板厚2.0mm 450×450 メッキ | m | TR2801 | 物価資料 | 12,100 |
| コルゲートフリューム(A型) | 板厚2.0mm 500×500 メッキ | m | TR2802 | 物価資料 | 13,100 |
| コルゲートフリューム(A型) | 板厚2.0mm 550×550 メッキ | m | TR2803 | 物価資料 | 14,500 |
| コルゲートフリューム(A型) | 板厚2.0mm 600×600 メッキ | m | TR2804 | 物価資料 | 16,000 |
| コルゲートフリューム(A型) | 板厚2.0mm 650×650 メッキ | m | TR2805 | 物価資料 | 17,000 |
| コルゲートフリューム(A型) | 板厚2.0mm 700×700 メッキ | m | TR2806 | 物価資料 | 18,500 |
| コルゲートフリューム(A型) | 板厚2.0mm 750×750 メッキ | m | TR2807 | 物価資料 | 19,600 |
| コルゲートフリューム(B型) | 板厚1.6mm 800×750 メッキ | m | TR2821 | 物価資料 | 15,500 |
| コルゲートフリューム(B型) | 板厚1.6mm 900×800 メッキ | m | TR2822 | 物価資料 | 17,200 |
| コルゲートフリューム(B型) | 板厚1.6mm 1000×850 メッキ | m | TR2824 | 物価資料 | 18,600 |
| コルゲートフリューム(B型) | 板厚2.0mm 800×750 メッキ | m | TR2832 | 物価資料 | 18,500 |
| コルゲートフリューム(B型) | 板厚2.0mm 900×800 メッキ | m | TR2833 | 物価資料 | 20,400 |
| コルゲートフリューム(B型) | 板厚2.0mm 1000×850 メッキ | m | TR2835 | 物価資料 | 21,900 |
| ストラット | A-350×350 | 本 | TR2860 | 物価資料 | 700 |
| ストラット | A-400×400 | 本 | TR2861 | 物価資料 | 782 |
| ストラット | A-450×450 | 本 | TR2862 | 物価資料 | 875 |
| ストラット | A-500×500 | 本 | TR2863 | 物価資料 | 937 |
| ストラット | A-550×550 | 本 | TR2864 | 物価資料 | 999 |
| ストラット | A-600×600 | 本 | TR2865 | 物価資料 | 1,080 |
| ストラット | A-650×650 | 本 | TR2866 | 物価資料 | 1,170 |
| ストラット | A-700×700 | 本 | TR2867 | 物価資料 | 1,240 |
| ストラット | A-750×750 | 本 | TR2868 | 物価資料 | 1,290 |
| ストラット | B-800×750 | m | TR2870 | 物価資料 | 1,290 |
| ストラット | B-900×800 | m | TR2871 | 物価資料 | 1,450 |
| ストラット | B-1000×850 | m | TR2873 | 物価資料 | 1,600 |
| バックキング | A-350×350(フリューム1m当り単価) | m | TR2890 | 物価資料 | 545 |
| バックキング | A-400×400(フリューム1m当り単価) | m | TR2891 | 物価資料 | 587 |
| バックキング | A-500×500(フリューム1m当り単価) | m | TR2892 | 物価資料 | 762 |
| バックキング | A-600×600(フリューム1m当り単価) | m | TR2893 | 物価資料 | 906 |
| バックキング | A-700×700(フリューム1m当り単価) | m | TR2894 | 物価資料 | 1,050 |
| バックキング | B-800×750(フリューム1m当り単価) | m | TR2896 | 物価資料 | 1,110 |
| バックキング | B-900×800(フリューム1m当り単価) | m | TR2897 | 物価資料 | 1,120 |
| バックキング | B-1000×850(フリューム1m当り単価) | m | TR2898 | 物価資料 | 1,210 |
| サイドアングル(B型) | フリューム長当り両側単価 | m | TR2895 | 物価資料 | 2,950 |
| ポリエチレン角型U字溝 | 直壁タイプ240 | m | T3745 | * | * |
| ポリエチレン角型U字溝 | 直壁タイプ300 | m | T3797 | 物価資料 | 10,300 |
| ポリエチレン角型U字溝 | 直壁タイプ400 | m | T3798 | 物価資料 | 12,600 |
| ポリエチレン角型U字溝 | 直壁タイプ500 | m | T3746 | 物価資料 | 16,600 |

| 名 称 | 規 格 | 単位 | コード | 単 価 | |
|-------------------|---------------|----|--------|--------|--------|
| | | | | 本 土 | 佐 渡 |
| ポリエチレン角型U字溝 | 直壁タイプ600 | m | T3747 | 物価資料 | 23,300 |
| ポリエチレン角型U字溝 | 直壁タイプ800 | m | T3748 | 物価資料 | 40,400 |
| ポリエチレン角型U字溝 | 直壁タイプ1000 | m | T3749 | 物価資料 | 57,200 |
| ポリエチレン角型U字溝エルボ | 300用45° | 個 | T3750 | 49,200 | 51,600 |
| ポリエチレン角型U字溝エルボ | 400用45° | 個 | T3751 | 59,600 | 62,500 |
| ポリエチレン角型U字溝エルボ | 500用45° | 個 | T3752 | 77,300 | 81,100 |
| ポリエチレン角型U字溝エルボ | 300用90° | 個 | T3753 | 54,600 | 57,300 |
| ポリエチレン角型U字溝エルボ | 400用90° | 個 | T3754 | 65,300 | 68,500 |
| ポリエチレン角型U字溝エルボ | 500用90° | 個 | T3755 | 85,700 | 89,900 |
| ポリエチレン角型U字溝エルボ | 300用縦断エルボ角度指定 | 個 | T3756 | 39,500 | 41,400 |
| ポリエチレン角型U字溝エルボ | 400用縦断エルボ角度指定 | 個 | T3757 | 47,800 | 50,100 |
| ポリエチレン角型U字溝エルボ | 500用縦断エルボ角度指定 | 個 | T3758 | 61,900 | 64,900 |
| ポリエチレン角型U字溝 自在エルボ | 300型 | 個 | TR2910 | 39,100 | 41,000 |
| ポリエチレン角型U字溝 自在エルボ | 400型 | 個 | TR2911 | 49,800 | 52,200 |
| ポリエチレン角型U字溝 自在エルボ | 500型 | 個 | TR2912 | 43,900 | 46,000 |

(9) 合成樹脂排水材

| 名 称 | 規 格 | 単位 | コード | 単 価 | |
|--------------------|---------------------|----|--------|--------|---------|
| | | | | 本 土 | 佐 渡 |
| 高密度ポリエチレン管(シングル構造) | 内面波状管(有孔・無孔) φ100 | m | TR3201 | 物価資料 | 770 |
| 高密度ポリエチレン管(シングル構造) | 内面波状管(有孔・無孔) φ150 | m | TR3202 | 物価資料 | 1,650 |
| 高密度ポリエチレン管(シングル構造) | 内面波状管(有孔・無孔) φ200 | m | TR3203 | 物価資料 | 2,640 |
| 高密度ポリエチレン管(シングル構造) | 内面波状管(有孔・無孔) φ250 | m | TR3204 | 物価資料 | 3,870 |
| 高密度ポリエチレン管(シングル構造) | 内面波状管(有孔・無孔) φ300 | m | TR3205 | 物価資料 | 4,400 |
| 高密度ポリエチレン管(シングル構造) | 内面波状管(有孔・無孔) φ350 | m | TR3206 | 物価資料 | 6,950 |
| 高密度ポリエチレン管(シングル構造) | 内面波状管(有孔・無孔) φ400 | m | TR3207 | 物価資料 | 8,560 |
| 高密度ポリエチレン管(シングル構造) | 内面波状管(有孔・無孔) φ450 | m | TR3208 | 物価資料 | 11,500 |
| 高密度ポリエチレン管(シングル構造) | 内面波状管(有孔・無孔) φ500 | m | TR3209 | 物価資料 | 12,800 |
| 高密度ポリエチレン管(シングル構造) | 内面波状管(有孔・無孔) φ600 | m | TR3210 | 物価資料 | 17,500 |
| 高密度ポリエチレン管(シングル構造) | 内面波状管 φ700 | m | T9988 | 物価資料 | 28,200 |
| 高密度ポリエチレン管(シングル構造) | 内面波状管 φ800 | m | T9989 | 物価資料 | 32,400 |
| 高密度ポリエチレン管(シングル構造) | 内面波状管 φ900 | m | T9990 | 物価資料 | 44,900 |
| 高密度ポリエチレン管(シングル構造) | 内面波状管 φ1000 | m | T9991 | 物価資料 | 53,100 |
| 高密度ポリエチレン管(ダブル構造) | 内面平滑外面波付き二重構造 φ100 | m | TR3211 | 物価資料 | 866 |
| 高密度ポリエチレン管(ダブル構造) | 内面平滑外面波付き二重構造 φ150 | m | TN2601 | 物価資料 | 1,760 |
| 高密度ポリエチレン管(ダブル構造) | 内面平滑外面波付き二重構造 φ200 | m | TN2602 | 物価資料 | 2,940 |
| 高密度ポリエチレン管(ダブル構造) | 内面平滑外面波付き二重構造 φ250 | m | TN2603 | 物価資料 | 4,140 |
| 高密度ポリエチレン管(ダブル構造) | 内面平滑外面波付き二重構造 φ300 | m | TN2604 | 物価資料 | 5,470 |
| 高密度ポリエチレン管(ダブル構造) | 内面平滑外面波付き二重構造 φ350 | m | TN2605 | 物価資料 | 8,020 |
| 高密度ポリエチレン管(ダブル構造) | 内面平滑外面波付き二重構造 φ400 | m | TN2606 | 物価資料 | 9,300 |
| 高密度ポリエチレン管(ダブル構造) | 内面平滑外面波付き二重構造 φ450 | m | TN2607 | 物価資料 | 12,900 |
| 高密度ポリエチレン管(ダブル構造) | 内面平滑外面波付き二重構造 φ500 | m | TN2608 | 物価資料 | 14,900 |
| 高密度ポリエチレン管(ダブル構造) | 内面平滑外面波付き二重構造 φ600 | m | TN2609 | 物価資料 | 21,400 |
| 高密度ポリエチレン管(ダブル構造) | 内面平滑外面波付き二重構造 φ700 | m | T9982 | 物価資料 | 29,700 |
| 高密度ポリエチレン管(ダブル構造) | 内面平滑外面波付き二重構造 φ800 | m | T9983 | 物価資料 | 34,300 |
| 高密度ポリエチレン管(ダブル構造) | 内面平滑外面波付き二重構造 φ900 | m | T9984 | 物価資料 | 48,500 |
| 高密度ポリエチレン管(ダブル構造) | 内面平滑外面波付き二重構造 φ1000 | m | T9985 | 物価資料 | 56,900 |
| 高密度ポリエチレン管(ダブル構造) | 内面平滑外面波付き二重構造 φ1100 | m | T9986 | 物価資料 | 91,300 |
| 高密度ポリエチレン管(ダブル構造) | 内面平滑外面波付き二重構造 φ1200 | m | T9987 | 物価資料 | 108,000 |
| 高密度ポリエチレン管(ダブル構造) | ソケット φ150 | 個 | TN2611 | 3,600 | 3,850 |
| 高密度ポリエチレン管(ダブル構造) | ソケット φ200 | 個 | TN2612 | 4,690 | 5,010 |
| 高密度ポリエチレン管(ダブル構造) | ソケット φ250 | 個 | TN2613 | 6,310 | 6,750 |
| 高密度ポリエチレン管(ダブル構造) | ソケット φ300 | 個 | TN2614 | 8,040 | 8,600 |
| 高密度ポリエチレン管(ダブル構造) | ソケット φ350 | 個 | TN2615 | 9,520 | 10,100 |
| 高密度ポリエチレン管(ダブル構造) | ソケット φ400 | 個 | TN2616 | 10,400 | 11,100 |
| 高密度ポリエチレン管(ダブル構造) | ソケット φ450 | 個 | TN2617 | 16,600 | 17,700 |
| 高密度ポリエチレン管(ダブル構造) | ソケット φ500 | 個 | TN2618 | 18,900 | 20,200 |
| 高密度ポリエチレン管(ダブル構造) | ソケット φ600 | 個 | TN2619 | 23,200 | 24,800 |
| 高密度ポリエチレン管(ダブル構造) | ソケット φ700 | 個 | TN2641 | 27,200 | 29,100 |
| 高密度ポリエチレン管(ダブル構造) | ソケット φ800 | 個 | TN2642 | 33,500 | 35,800 |
| 高密度ポリエチレン管(ダブル構造) | ソケット φ900 | 個 | TN2643 | 37,800 | 40,400 |
| 高密度ポリエチレン管(ダブル構造) | ソケット φ1000 | 個 | TN2644 | 44,200 | 47,200 |

| 名 称 | 規 格 | 単 位 | コード | 単 価 | |
|----------------------|-----------------------|-----|--------|---------|---------|
| | | | | 本 土 | 佐 渡 |
| 高密度ポリエチレン管(ダブル構造) | ソケット φ1100 | 個 | TN2645 | 49,000 | 52,400 |
| 高密度ポリエチレン管(ダブル構造) | ソケット φ1200 | 個 | TN2646 | 53,200 | 56,900 |
| 高密度ポリエチレン管(ダブル構造) | 異形ソケット 200×150 | 個 | TN2621 | 27,600 | 29,500 |
| 高密度ポリエチレン管(ダブル構造) | 異形ソケット 250×200 | 個 | TN2622 | 28,000 | 29,900 |
| 高密度ポリエチレン管(ダブル構造) | 異形ソケット 300×250 | 個 | TN2623 | 28,900 | 30,900 |
| 高密度ポリエチレン管(ダブル構造) | 異形ソケット 350×300 | 個 | TN2624 | 55,800 | 59,700 |
| 高密度ポリエチレン管(ダブル構造) | 異形ソケット 400×350 | 個 | TN2625 | 68,200 | 72,900 |
| 高密度ポリエチレン管(ダブル構造) | 異形ソケット 450×400 | 個 | TN2626 | 67,500 | 72,200 |
| 高密度ポリエチレン管(ダブル構造) | 異形ソケット 500×450 | 個 | TN2627 | 85,600 | 91,500 |
| 高密度ポリエチレン管(ダブル構造) | 異形ソケット 600×500 | 個 | TN2628 | 122,000 | 130,000 |
| 高密度ポリエチレン管(ダブル構造) | ゴム支管(支管:ポリ管) 250×150 | 個 | TN2631 | 13,300 | 14,200 |
| 高密度ポリエチレン管(ダブル構造) | ゴム支管(支管:ポリ管) 300×150 | 個 | TN2632 | 13,300 | 14,200 |
| 高密度ポリエチレン管(ダブル構造) | ゴム支管(支管:ポリ管) 350×150 | 個 | TN2633 | 13,300 | 14,200 |
| 高密度ポリエチレン管(ダブル構造) | ゴム支管(支管:ポリ管) 400×150 | 個 | TN2634 | 13,300 | 14,200 |
| 高密度ポリエチレン管(ダブル構造) | ゴム支管(支管:ポリ管) 450×150 | 個 | TN2635 | 13,300 | 14,200 |
| 高密度ポリエチレン管(ダブル構造) | ゴム支管(支管:ポリ管) 500×150 | 個 | TN2636 | 13,300 | 14,200 |
| 高密度ポリエチレン管(ダブル構造) | ゴム支管(支管:ポリ管) 600×150 | 個 | TN2637 | 13,300 | 14,200 |
| 高密度ポリエチレン管(ダブル構造)エルボ | φ300 60度以下 | 個 | TR3230 | 33,800 | 36,100 |
| 高密度ポリエチレン管(ダブル構造)エルボ | φ300 90度以下 | 個 | TR3231 | 36,700 | 39,200 |
| 高密度ポリエチレン管(ダブル構造)エルボ | φ400 60度以下 | 個 | TR3232 | 45,900 | 49,100 |
| 高密度ポリエチレン管(ダブル構造)エルボ | φ400 90度以下 | 個 | TR3233 | 51,800 | 55,400 |
| 硬質ポリ吸・集水管(暗渠用-薄肉) | 呼径50 外径54.0 有効長4000 | m | TN8390 | 物価資料 | 256 |
| 硬質ポリ吸・集水管(暗渠用-薄肉) | 呼径60 外径64.4 有効長4000 | m | TN8391 | 物価資料 | 353 |
| 硬質ポリ吸・集水管(暗渠用-薄肉) | 呼径75 外径80.0 有効長4000 | m | TN8392 | 物価資料 | 438 |
| 硬質ポリ吸・集水管(暗渠用-薄肉) | 呼径100 外径106.0 有効長4000 | m | TN8393 | 物価資料 | 716 |
| 硬質ポリ吸・集水管(暗渠用-薄肉) | 呼径125 外径131.6 有効長4000 | m | TN8394 | 物価資料 | 963 |
| 硬質ポリ吸・集水管(暗渠用-薄肉) | 呼径150 外径157.6 有効長4000 | m | TN8395 | 物価資料 | 1,290 |
| 硬質ポリ吸・集水管(暗渠用-薄肉) | 呼径200 外径209.0 有効長4000 | m | TN8396 | 物価資料 | 2,140 |
| 硬質ポリ吸・集水管(暗渠用-薄肉) | 呼径250 外径261.0 有効長4000 | m | TN8397 | 物価資料 | 3,280 |
| 硬質ポリ吸・集水管(暗渠用-薄肉) | 呼径300 外径312.0 有効長4000 | m | TN8398 | 物価資料 | 4,400 |
| 暗渠排水用 硬質ポリ製継手 | エルボD50 | 個 | TN8408 | 480 | 510 |
| 暗渠排水用 硬質ポリ製継手 | エルボD60 | 個 | TN8409 | 910 | 970 |
| 暗渠排水用 硬質ポリ製継手 | エルボD75 | 個 | TN8410 | 1,650 | 1,760 |
| 暗渠排水用 硬質ポリ製継手 | エルボD100 | 個 | TN8411 | 3,490 | 3,730 |
| 暗渠排水用 硬質ポリ製継手 | エルボD125 | 個 | TN8412 | * | * |
| 暗渠排水用 硬質ポリ製継手 | エルボD150 | 個 | TN8413 | 8,380 | 8,960 |
| 暗渠排水用 硬質ポリ製継手 | エルボD200 | 個 | TN8414 | 9,840 | 10,500 |
| 暗渠排水用 硬質ポリ製継手 | エルボD250 | 個 | TN8415 | 20,400 | 21,800 |
| 暗渠排水用 硬質ポリ製継手 | エルボD300 | 個 | TN8416 | 38,900 | 41,600 |
| 暗渠排水用 硬質ポリ製継手 | チーズD50 | 個 | TN8417 | 790 | 840 |
| 暗渠排水用 硬質ポリ製継手 | チーズD60 | 個 | TN8418 | 1,200 | 1,280 |
| 暗渠排水用 硬質ポリ製継手 | チーズD75 | 個 | TN8419 | 1,920 | 2,050 |
| 暗渠排水用 硬質ポリ製継手 | チーズD100 | 個 | TN8420 | 4,230 | 4,520 |
| 暗渠排水用 硬質ポリ製継手 | チーズD125 | 個 | TN8421 | * | * |
| 暗渠排水用 硬質ポリ製継手 | チーズD150 | 個 | TN8422 | 9,450 | 10,100 |
| 暗渠排水用 硬質ポリ製継手 | チーズD200 | 個 | TN8423 | 17,100 | 18,200 |
| 暗渠排水用 硬質ポリ製継手 | チーズD250 | 個 | TN8424 | 21,100 | 22,500 |
| 暗渠排水用 硬質ポリ製継手 | チーズD300 | 個 | TN8425 | 33,600 | 35,900 |
| 地すべり用暗渠排水パイプ | φ200mm有孔ポリエチレン製 | m | T3794 | 物価資料 | 2,640 |
| 地すべり用暗渠排水パイプ | φ300mm有孔ポリエチレン製 | m | T3795 | 物価資料 | 4,400 |

(10) 合成樹脂網

| 名 称 | 規 格 | 単位 | コード | 単 価 | |
|-----------|----------------------------|----------------|--------|------|-------|
| | | | | 本 土 | 佐 渡 |
| 合成樹脂網(荒目) | メッシュタイププラスチック系ネット | m ² | TN4807 | 物価資料 | 885 |
| 合成樹脂網(細目) | メッシュタイププラスチック系ネット | m ² | TN4808 | 物価資料 | 777 |
| 合成樹脂網 | メッシュタイププラスチック系しがらネット 網目3mm | m ² | TN4809 | 物価資料 | 1,360 |

(11) 軟弱地盤安定・吸い出し防止・洗掘防止材

| 名 称 | 規 格 | 単位 | コード | 単 価 | |
|-----------------|-------------------------|----------------|--------|------|-----|
| | | | | 本 土 | 佐 渡 |
| 吸出防止材(合繊不織布) | t=10mm 引張強度9.8kN/m | m ² | T3419 | 物価資料 | 775 |
| 吸出防止材(合繊不織布) | t=10mm 引張強度117~196N/5cm | m ² | T3420 | 物価資料 | 591 |
| 吸出防止材(ヤシ繊維系不織布) | t=10mm | m ² | TR5368 | 物価資料 | 612 |

1. 河川護岸に用いる場合は、引張強度9.8kN/m 以上を用いること。

(12) 土木シート・土木遮水シート

| 名 称 | 規 格 | 単位 | コード | 単 価 | |
|--------------------|-------------------------------|----------------|------------|-------|-------|
| | | | | 本 土 | 佐 渡 |
| 土木安定シート 吸出し防止 | t=3.0~3.3mm | m ² | TN9118 | 物価資料 | 3,170 |
| 土木安定シート 吸出し防止 | t=4.6~5.0mm | m ² | TN9119 | * | * |
| 土木安定シート 吸出し防止 | t=20mm | m ² | TN9120 | 物価資料 | 1,130 |
| 土木安定シート 吸出し防止 | t=30mm | m ² | TN9121 | 物価資料 | 1,480 |
| 土木安定シート 軟弱地盤安定 | 厚0.37mm | m ² | TN9111 | 物価資料 | 234 |
| 土木安定シート 軟弱地盤安定 | 厚0.39mm | m ² | TN9112 | 物価資料 | 234 |
| 土木安定シート 軟弱地盤安定 | 厚0.50mm | m ² | TN9113 | 物価資料 | 285 |
| 土木安定シート 軟弱地盤安定 | 厚1.1mm | m ² | TN9114 | 物価資料 | 295 |
| 土木安定シート 軟弱地盤安定 | 厚1.1~1.3mm | m ² | TN9115 | 物価資料 | 367 |
| 土木安定シート 軟弱地盤安定 | 厚1.4~1.5mm | m ² | TN9116 | 物価資料 | 448 |
| 土木安定シート 軟弱地盤安定 | 厚2.0~2.1mm | m ² | TN9117 | 物価資料 | 520 |
| 合成ゴムシート(遮水シート) | 加硫ゴム系シート 厚1.0mm | m ² | TN4827 | 物価資料 | 1,980 |
| 合成ゴムシート(遮水シート) | 加硫ゴム系シート 厚1.5mm | m ² | TN4828 | 物価資料 | 2,450 |
| 吸出防止材 | 不織布(ヤシ繊維系) t=20mm | m ² | T3840 | 物価資料 | 1,130 |
| 吸出防止材 | 不織布(ヤシ繊維系) t=30mm | m ² | T3841 | 物価資料 | 1,480 |
| 被覆シート(野芝種子吹付工専用) | t=0.03mm,100m巻,有孔径1.8mm(全面有孔) | m ² | T2450 | 42* | * |
| 養生マット | t=5mm | m ² | T7951 | * | * |
| 遮水シート | 厚1.0+10.0mm | m ² | TZJ4740001 | 物価資料 | 2,580 |
| 止水シート | t=1mm | m ² | T5269 | 物価資料 | 1,060 |
| 防水シート | 軟質塩化ビニルシート t=0.5mm | m ² | T3839 | 物価資料 | 530 |
| 防水シート | 軟質塩化ビニルシート t=1.0mm | m ² | T9105 | 物価資料 | 1,060 |
| 防水シート | ゴム化アスファルト 厚3.2 | m ² | TZJ6205001 | 1,520 | 1,550 |
| 防水シート(NATM) | 0.8mm+3.0mm | m ² | TZJ4604002 | 物価資料 | 2,340 |
| 保護ボード | アスファルト系 厚10 | m ² | TZJ6207001 | 1,200 | 1,220 |
| 長繊維不織布(スパンボンド) | 厚2.0~2.1mm | m ² | TR5380 | 物価資料 | 520 |
| 長繊維不織布(スパンボンド) | 厚3.0mm | m ² | TR5381 | 物価資料 | 734 |
| ジオグリッド 盛土補強用材(樹脂系) | 製品基準強度(kN/m) 30~40未満 | m ² | TR5400 | 物価資料 | 1,380 |
| ジオグリッド 盛土補強用材(樹脂系) | 製品基準強度(kN/m) 40~50未満 | m ² | TR5401 | 物価資料 | 1,500 |
| ジオグリッド 盛土補強用材(樹脂系) | 製品基準強度(kN/m) 50~60未満 | m ² | TR5402 | 物価資料 | 1,580 |
| ジオグリッド 盛土補強用材(樹脂系) | 製品基準強度(kN/m) 70~90未満 | m ² | TR5403 | 物価資料 | 1,900 |
| ジオグリッド 盛土補強用材(樹脂系) | 製品基準強度(kN/m) 90~100未満 | m ² | TR5404 | 物価資料 | 2,200 |
| ジオグリッド 盛土補強用材(樹脂系) | 製品基準強度(kN/m) 100~120未満 | m ² | TR5405 | 物価資料 | 2,420 |
| ジオグリッド 盛土補強用材(樹脂系) | 製品基準強度(kN/m) 120~135未満 | m ² | TR5406 | 物価資料 | 2,730 |
| ジオグリッド 盛土補強用材(樹脂系) | 製品基準強度(kN/m) 135~150未満 | m ² | TR5407 | 物価資料 | 2,800 |
| ジオグリッド 盛土補強用材(樹脂系) | 製品基準強度(kN/m) 150~180未満 | m ² | TR5408 | 物価資料 | 3,200 |
| ジオグリッド 盛土補強用材(樹脂系) | 製品基準強度(kN/m) 180~195未満 | m ² | TR5409 | 物価資料 | 3,340 |

(13) ウィーブホール

| 名 称 | 規 格 | 単 位 | コード | 単 価 | |
|---------------|---------------|-----|--------|-------|-------|
| | | | | 本 土 | 佐 渡 |
| ウィーブホール | φ75mm×長200mm | 個 | TN9127 | 物価資料 | 1,620 |
| ウィーブホール | φ100mm×長200mm | 個 | TN9128 | 物価資料 | 3,050 |
| ウィーブホール | φ125mm×長200mm | 個 | TN9129 | 物価資料 | 3,670 |
| ウィーブホール(鋼矢板用) | φ50mm | 個 | TNJ125 | 1,770 | 1,770 |
| ボックスフィルタ KM型 | 300×300×250mm | 個 | TN4830 | 物価資料 | 1,260 |
| ウィーブホール用フィルタ | φ50 | 個 | TN4833 | 物価資料 | * |

(14) ベントナイト

| 名 称 | 規 格 | 単 位 | コード | 単 価 | |
|--------|-------------|-----|------------|------|--------|
| | | | | 本 土 | 佐 渡 |
| ベントナイト | #200 25kg/袋 | 袋 | T4860 | 物価資料 | 1,229 |
| ベントナイト | #200 | t | T5259 | 物価資料 | 49,000 |
| ベントナイト | #250 25kg/袋 | 袋 | TZJ4710001 | 物価資料 | 1,349 |

(15) 止水剤

| 名 称 | 規 格 | 単 位 | コード | 単 価 | |
|--------|-----|-----|------------|------|-----|
| | | | | 本 土 | 佐 渡 |
| 止水セメント | | kg | TZJ2005001 | 物価資料 | 535 |

(16) 泥水調整剤・減摩剤

| 名 称 | 規 格 | 単 位 | コード | 単 価 | |
|--------|-----------|-----|------------|------|-------|
| | | | | 本 土 | 佐 渡 |
| テルセローズ | 泥水用CMC相当 | kg | T2943 | 物価資料 | 1,305 |
| 粘土 | (下水道推進工用) | kg | T2944 | 63 | 68 |
| CMC | | kg | TZJ7200003 | 物価資料 | 1,305 |
| 添加材 | スムーサー-KM5 | kg | TZJ7200004 | 物価資料 | 3,750 |

(17) 止水板

| 名 称 | 規 格 | 単 位 | コード | 単 価 | |
|----------|----------------------|-----|------------|------|--------|
| | | | | 本 土 | 佐 渡 |
| 塩ビ止水板 | FF 150×5 | m | TN4820 | 物価資料 | 988 |
| 塩ビ止水板 | FF 200×5 | m | TZJ4752001 | 物価資料 | 1,270 |
| 塩ビ止水板 | FC 200×5 | m | TZJ4752004 | 物価資料 | 1,320 |
| 塩ビ止水板 | CF 150×5 | m | TN4814 | 物価資料 | 1,060 |
| 塩ビ止水板 | CF 200×5 | m | TZJ4752006 | 物価資料 | 1,320 |
| 塩ビ止水板 | CF 230×9 | m | TN4816 | 物価資料 | 2,690 |
| 塩ビ止水板 | CF 300×7 | m | TZJ4752011 | 物価資料 | 2,930 |
| 塩ビ止水板 | CC 150×5 | m | TN4815 | 物価資料 | 1,060 |
| 塩ビ止水板 | CC 200×5 | m | TZJ4752013 | 物価資料 | 1,310 |
| 塩ビ止水板 | CC 300×7 | m | TZJ4752017 | 物価資料 | 2,770 |
| 塩ビ止水板 | UC 300×7 | m | TZJ4752022 | 物価資料 | 3,250 |
| 止水板(ゴム製) | 幅300mm 厚12.5mm φ30mm | m | TN4824 | 物価資料 | 10,100 |

(18) 目地板

| 名 称 | 規 格 | 単 位 | コード | 単 価 | |
|----------|---------------------|-----|------------|------|-------|
| | | | | 本 土 | 佐 渡 |
| 瀝青質目地板 | 厚10mm | m2 | TZJ4150001 | 物価資料 | 2,260 |
| 瀝青質目地板 | 厚20mm | m2 | TZJ4150002 | 物価資料 | 4,530 |
| 瀝青繊維質目地板 | 厚10mm | m2 | TZJ4152001 | 物価資料 | 1,290 |
| 瀝青繊維質目地板 | 厚20mm | m2 | TZJ4152002 | 物価資料 | 2,580 |
| ゴム発泡体目地板 | ゴム発泡体 t=10mm 硬度30以上 | m2 | TZJ4154004 | 物価資料 | 1,440 |
| ゴム発泡体目地板 | ゴム発泡体 t=20mm 硬度30以上 | m2 | TZJ4154005 | 物価資料 | 2,890 |
| 目地板 | ゴム発泡体 t=10mm 硬度50以上 | m2 | TN4788 | 物価資料 | 2,770 |
| 目地板 | ゴム発泡体 t=20mm 硬度50以上 | m2 | TN4790 | 物価資料 | 5,540 |
| 樹脂発泡体目地板 | 厚10mm 15倍 | m2 | TZJ4156005 | 物価資料 | 1,220 |
| 樹脂発泡体目地板 | 厚10mm 30倍 | m2 | TZJ4156006 | 物価資料 | 880 |
| 樹脂発泡体目地板 | 厚20mm 15倍 | m2 | TZJ4156008 | 物価資料 | 2,450 |
| 樹脂発泡体目地板 | 厚20mm 30倍 | m2 | TZJ4156009 | 物価資料 | 1,760 |

(19) 産業用火薬 (工場渡卸商価格)

| 名 称 | 規 格 | 単 位 | コード | 単 価 | |
|------|-----------------|-----|------------|-----|-----|
| | | | | 本 土 | 佐 渡 |
| 電気雷管 | 6号瞬発 脚線3.0m(小口) | 個 | TZJ4768016 | * | |

(20) コンクリート岩盤破砕器・他

| 名 称 | 規 格 | 単 位 | コード | 単 価 | |
|-------------|-----------------|-----|------------|-----|-----|
| | | | | 本 土 | 佐 渡 |
| コンクリート岩盤破砕器 | CCR 径28×60g(大口) | セット | TZJ4764003 | * | * |
| コンクリート岩盤破砕器 | CCR 径28×60g(小口) | セット | TZJ4764004 | * | * |

(21) 産業用火薬

| 名 称 | 規 格 | 単 位 | コード | 単 価 | |
|-----------|----------------|-----|------------|-------|-------|
| | | | | 本 土 | 佐 渡 |
| 産業用火薬 | AN-FO パラ物 (大口) | kg | TZJ4760021 | 887 | |
| 産業用火薬 | AN-FO パラ物 (小口) | kg | TZJ4760024 | 物価資料 | |
| 含水爆薬(ゲル状) | スラー 200g(大口) | kg | TZJ4766005 | 1,860 | 2,230 |

10-6 土木資材（農業用資材）

(1) 鉄筋コンクリートベンチフリューム

| 名 称 | 規 格 | 単位 | コード | 単 価 | |
|----------------|---------------|----|-------|------|--------|
| | | | | 本 土 | 佐 渡 |
| ベンチフリューム1種 200 | 200×150×2000 | 本 | T2570 | 物価資料 | 3,170 |
| ベンチフリューム1種 250 | 250×175×2000 | 本 | T2571 | 物価資料 | 3,610 |
| ベンチフリューム1種 300 | 300×200×2000 | 本 | T2572 | 物価資料 | 4,550 |
| ベンチフリューム1種 350 | 350×235×2000 | 本 | T2573 | 物価資料 | 5,800 |
| ベンチフリューム1種 400 | 400×260×2000 | 本 | T2574 | 物価資料 | 7,425 |
| ベンチフリューム1種 450 | 450×295×2000 | 本 | T2575 | 物価資料 | 8,230 |
| ベンチフリューム1種 500 | 500×320×2000 | 本 | T2576 | 物価資料 | 10,440 |
| ベンチフリューム1種 550 | 550×355×2000 | 本 | T2577 | 物価資料 | 11,670 |
| ベンチフリューム1種 600 | 600×380×2000 | 本 | T2578 | 物価資料 | 12,220 |
| ベンチフリューム1種 650 | 650×415×2000 | 本 | T2579 | 物価資料 | 13,950 |
| ベンチフリューム1種 700 | 700×440×2000 | 本 | T2580 | 物価資料 | 16,300 |
| ベンチフリューム1種 800 | 800×490×2000 | 本 | T2581 | 物価資料 | 20,350 |
| ベンチフリューム1種 900 | 900×550×2000 | 本 | T2582 | 物価資料 | 23,900 |
| ベンチフリューム1種1000 | 1000×600×2000 | 本 | T2583 | 物価資料 | 26,150 |
| ベンチフリューム1種 200 | 200×150×1000 | 本 | T2590 | 物価資料 | 1,990 |
| ベンチフリューム1種 250 | 250×175×1000 | 本 | T2591 | 物価資料 | 2,120 |
| ベンチフリューム1種 300 | 300×200×1000 | 本 | T2592 | 物価資料 | 2,810 |
| ベンチフリューム1種 350 | 350×235×1000 | 本 | T2593 | 物価資料 | 3,710 |
| ベンチフリューム1種 400 | 400×260×1000 | 本 | T2594 | 物価資料 | 4,680 |
| ベンチフリューム1種 450 | 450×295×1000 | 本 | T2595 | 物価資料 | 5,120 |
| ベンチフリューム1種 500 | 500×320×1000 | 本 | T2596 | 物価資料 | 6,350 |
| ベンチフリューム1種 550 | 550×355×1000 | 本 | T2597 | 物価資料 | 7,050 |
| ベンチフリューム1種 600 | 600×380×1000 | 本 | T2598 | 物価資料 | 7,370 |
| ベンチフリューム1種 650 | 650×415×1000 | 本 | T2599 | 物価資料 | 8,460 |
| ベンチフリューム1種 700 | 700×440×1000 | 本 | T2600 | 物価資料 | 9,880 |
| ベンチフリューム1種 800 | 800×490×1000 | 本 | T2601 | 物価資料 | 11,620 |
| ベンチフリューム1種 900 | 900×550×1000 | 本 | T2602 | 物価資料 | 15,100 |
| ベンチフリューム1種1000 | 1000×600×1000 | 本 | T2603 | 物価資料 | 16,100 |

(2) ベンチフリュームボックス

| 名 称 | 規 格 | 単位 | コード | 単 価 | |
|--------------|-------------------|----|-------|--------|--------|
| | | | | 本 土 | 佐 渡 |
| ベンチフリュームボックス | 300型 L=1000 T-25 | 本 | T6870 | 11,800 | 13,200 |
| ベンチフリュームボックス | 350型 L=1000 T-25 | 本 | T6871 | 12,800 | 14,300 |
| ベンチフリュームボックス | 400型 L=1000 T-25 | 本 | T6872 | 16,100 | 18,000 |
| ベンチフリュームボックス | 450型 L=1000 T-25 | 本 | T6873 | 17,900 | 20,000 |
| ベンチフリュームボックス | 500型 L=1000 T-25 | 本 | T6874 | 21,300 | 23,800 |
| ベンチフリュームボックス | 550型 L=1000 T-25 | 本 | T6875 | 24,600 | 27,500 |
| ベンチフリュームボックス | 600型 L=1000 T-25 | 本 | T6876 | 26,200 | 29,300 |
| ベンチフリュームボックス | 700型 L=1000 T-25 | 本 | T6877 | 45,200 | 50,600 |
| ベンチフリュームボックス | 800型 L=1000 T-25 | 本 | T6878 | 53,500 | 59,900 |
| ベンチフリュームボックス | 900型 L=1000 T-25 | 本 | T6879 | 63,100 | 70,600 |
| ベンチフリュームボックス | 1000型 L=1000 T-25 | 本 | T6880 | 74,400 | 83,300 |

(3) 鉄筋コンクリートベンチフリューム暗渠（新潟県農地部規格）

| 名 称 | 規 格 | 単位 | コード | 単 価 | |
|-----------------|----------|----|--------|--------|--------|
| | | | | 本 土 | 佐 渡 |
| ベンチフリューム暗渠（県規格） | 200×1000 | 本 | TN8521 | 2,510 | 2,880 |
| ベンチフリューム暗渠（県規格） | 250×1000 | 本 | TN8522 | 3,410 | 3,920 |
| ベンチフリューム暗渠（県規格） | 300×1000 | 本 | TN8523 | 4,110 | 4,720 |
| ベンチフリューム暗渠（県規格） | 350×1000 | 本 | TN8524 | 5,720 | 6,570 |
| ベンチフリューム暗渠（県規格） | 400×1000 | 本 | TN8525 | 6,820 | 7,840 |
| ベンチフリューム暗渠（県規格） | 450×1000 | 本 | TN8526 | 7,950 | 9,140 |
| ベンチフリューム暗渠（県規格） | 500×1000 | 本 | TN8527 | 8,830 | 10,100 |
| ベンチフリューム暗渠（県規格） | 550×1000 | 本 | TN8528 | 10,200 | 11,700 |
| ベンチフリューム暗渠（県規格） | 600×1000 | 本 | TN8529 | 10,800 | 12,400 |
| ベンチフリューム暗渠（県規格） | 650×1000 | 本 | TN8530 | 12,900 | 14,800 |
| ベンチフリューム暗渠（県規格） | 700×1000 | 本 | TN8531 | 14,100 | 16,200 |
| ベンチフリューム暗渠（県規格） | 800×1000 | 本 | TN8532 | 17,100 | 19,600 |

| 名 称 | 規 格 | 単位 | コード | 単 価 | |
|-----------------|-----------|----|--------|--------|--------|
| | | | | 本 土 | 佐 渡 |
| ベンチフリューム暗渠(県規格) | 900×1000 | 本 | TN8533 | 21,000 | 24,100 |
| ベンチフリューム暗渠(県規格) | 1000×1000 | 本 | TN8534 | 24,700 | 28,400 |
| ベンチフリューム暗渠(県規格) | 200×2000 | 本 | TNJ531 | 4,920 | 5,600 |
| ベンチフリューム暗渠(県規格) | 250×2000 | 本 | TNJ532 | 6,730 | 7,670 |
| ベンチフリューム暗渠(県規格) | 300×2000 | 本 | TNJ533 | 8,240 | 9,390 |
| ベンチフリューム暗渠(県規格) | 350×2000 | 本 | TNJ534 | 11,300 | 12,800 |
| ベンチフリューム暗渠(県規格) | 400×2000 | 本 | TNJ535 | 13,700 | 15,600 |
| ベンチフリューム暗渠(県規格) | 450×2000 | 本 | TNJ536 | 15,700 | 17,800 |
| ベンチフリューム暗渠(県規格) | 500×2000 | 本 | TNJ537 | 17,700 | 20,100 |

(4) 鉄筋コンクリートベンチフリューム暗渠用蓋(新潟県農地部規格)

| 名 称 | 規 格 | 単位 | コード | 単 価 | |
|------------------|-----------|----|--------|--------|--------|
| | | | | 本 土 | 佐 渡 |
| ベンチフリューム暗渠蓋(県規格) | 200 T-4 | 枚 | TN8551 | 1,300 | 1,530 |
| ベンチフリューム暗渠蓋(県規格) | 250 T-4 | 枚 | TN8552 | 1,510 | 1,780 |
| ベンチフリューム暗渠蓋(県規格) | 300 T-4 | 枚 | TN8553 | 1,810 | 2,130 |
| ベンチフリューム暗渠蓋(県規格) | 350 T-4 | 枚 | TN8554 | 2,210 | 2,600 |
| ベンチフリューム暗渠蓋(県規格) | 400 T-4 | 枚 | TN8555 | 2,860 | 3,370 |
| ベンチフリューム暗渠蓋(県規格) | 450 T-4 | 枚 | TN8556 | 3,310 | 3,900 |
| ベンチフリューム暗渠蓋(県規格) | 500 T-4 | 枚 | TN8557 | 3,560 | 4,200 |
| ベンチフリューム暗渠蓋(県規格) | 550 T-4 | 枚 | TN8543 | 4,110 | 4,840 |
| ベンチフリューム暗渠蓋(県規格) | 600 T-4 | 枚 | TN8544 | 4,320 | 5,090 |
| ベンチフリューム暗渠蓋(県規格) | 650 T-4 | 枚 | TN8545 | 5,120 | 6,040 |
| ベンチフリューム暗渠蓋(県規格) | 700 T-4 | 枚 | TN8546 | 5,780 | 6,820 |
| ベンチフリューム暗渠蓋(県規格) | 800 T-4 | 枚 | TN8547 | 6,080 | 7,170 |
| ベンチフリューム暗渠蓋(県規格) | 900 T-4 | 枚 | TN8548 | 7,080 | 8,350 |
| ベンチフリューム暗渠蓋(県規格) | 1000 T-4 | 枚 | TN8549 | 8,100 | 9,550 |
| ベンチフリューム暗渠蓋(県規格) | 200 T-14 | 枚 | TN8536 | 1,300 | 1,530 |
| ベンチフリューム暗渠蓋(県規格) | 250 T-14 | 枚 | TN8537 | 1,510 | 1,780 |
| ベンチフリューム暗渠蓋(県規格) | 300 T-14 | 枚 | TN8538 | 1,810 | 2,130 |
| ベンチフリューム暗渠蓋(県規格) | 350 T-14 | 枚 | TN8539 | 2,210 | 2,600 |
| ベンチフリューム暗渠蓋(県規格) | 400 T-14 | 枚 | TN8540 | 2,970 | 3,500 |
| ベンチフリューム暗渠蓋(県規格) | 450 T-14 | 枚 | TN8541 | 3,560 | 4,200 |
| ベンチフリューム暗渠蓋(県規格) | 500 T-14 | 枚 | TN8542 | 4,110 | 4,840 |
| ベンチフリューム暗渠蓋(県規格) | 550 T-14 | 枚 | TN8558 | 5,120 | 6,040 |
| ベンチフリューム暗渠蓋(県規格) | 600 T-14 | 枚 | TN8559 | 5,420 | 6,390 |
| ベンチフリューム暗渠蓋(県規格) | 650 T-14 | 枚 | TN8560 | 6,220 | 7,330 |
| ベンチフリューム暗渠蓋(県規格) | 700 T-14 | 枚 | TN8561 | 7,880 | 9,290 |
| ベンチフリューム暗渠蓋(県規格) | 800 T-14 | 枚 | TN8562 | 8,610 | 10,100 |
| ベンチフリューム暗渠蓋(県規格) | 900 T-14 | 枚 | TN8563 | 10,900 | 12,800 |
| ベンチフリューム暗渠蓋(県規格) | 1000 T-14 | 枚 | TN8564 | 12,300 | 14,500 |

(5) 鉄筋コンクリートベンチフリューム改良型(BFB)

| 名 称 | 規 格 | 単位 | コード | 単 価 | |
|------------------|----------------|----|--------|--------|--------|
| | | | | 本 土 | 佐 渡 |
| ベンチフリューム改良型(BFB) | 250×250×1000 | 本 | TN8581 | 2,680 | 3,100 |
| ベンチフリューム改良型(BFB) | 300×300×1000 | 本 | TN8582 | 3,540 | 4,100 |
| ベンチフリューム改良型(BFB) | 350×350×1000 | 本 | TN8583 | 4,940 | 5,720 |
| ベンチフリューム改良型(BFB) | 400×400×1000 | 本 | TN8584 | 5,800 | 6,720 |
| ベンチフリューム改良型(BFB) | 450×450×1000 | 本 | TN8585 | 6,970 | 8,070 |
| ベンチフリューム改良型(BFB) | 500×500×1000 | 本 | TN8586 | 7,510 | 8,700 |
| ベンチフリューム改良型(BFB) | 600×600×1000 | 本 | TN8587 | 10,300 | 11,900 |
| ベンチフリューム改良型(BFB) | 700×700×1000 | 本 | TN8588 | 13,900 | 16,100 |
| ベンチフリューム改良型(BFB) | 800×800×1000 | 本 | TN8589 | 16,200 | 18,700 |
| ベンチフリューム改良型(BFB) | 900×900×1000 | 本 | TN8590 | 20,600 | 23,800 |
| ベンチフリューム改良型(BFB) | 1000×1000×1000 | 本 | TN8591 | 23,800 | 27,500 |
| ベンチフリューム改良型(BFB) | 250×250×2000 | 本 | TN8595 | 4,390 | 5,210 |
| ベンチフリューム改良型(BFB) | 300×300×2000 | 本 | TN8596 | 5,850 | 6,940 |
| ベンチフリューム改良型(BFB) | 350×350×2000 | 本 | TN8597 | 8,190 | 9,720 |
| ベンチフリューム改良型(BFB) | 400×400×2000 | 本 | TN8598 | 9,590 | 11,320 |
| ベンチフリューム改良型(BFB) | 450×450×2000 | 本 | TN8599 | 11,600 | 13,700 |
| ベンチフリューム改良型(BFB) | 500×500×2000 | 本 | TN8600 | 12,400 | 14,700 |

| 名 称 | 規 格 | 単位 | コード | 単 価 | |
|------------------|----------------|----|--------|--------|--------|
| | | | | 本 土 | 佐 渡 |
| ベンチフリューム改良型(BFB) | 600×600×2000 | 本 | TN8601 | 17,000 | 20,100 |
| ベンチフリューム改良型(BFB) | 700×700×2000 | 本 | TN8602 | 22,500 | 26,700 |
| ベンチフリューム改良型(BFB) | 800×800×2000 | 本 | TN8603 | 26,000 | 30,800 |
| ベンチフリューム改良型(BFB) | 900×900×2000 | 本 | TN8604 | 33,000 | 39,100 |
| ベンチフリューム改良型(BFB) | 1000×1000×2000 | 本 | TN8605 | 38,400 | 45,500 |

(6) 鉄筋コンクリート分水樹

| 名 称 | 規 格 | 単位 | コード | 単 価 | |
|--------------|-----------------------|----|--------|---------|---------|
| | | | | 本 土 | 佐 渡 |
| コンクリート分水樹 | I型上 500×60×530mm | 個 | T2800 | 8,820 | 9,960 |
| コンクリート分水樹 | I型中 500×60×300mm | 個 | T2801 | 4,850 | 5,480 |
| コンクリート分水樹 | I型下 500×60×550mm | 個 | T2802 | 9,940 | 11,200 |
| コンクリート分水樹 | II型上 750×80×700mm | 個 | T2803 | 21,600 | 24,400 |
| コンクリート分水樹 | II型中 750×80×300mm | 個 | T2804 | 9,660 | 10,900 |
| コンクリート分水樹 | II型下 750×80×720mm | 個 | T2805 | 26,800 | 30,200 |
| コンクリート分水樹 | III型上 1000×100×915mm | 個 | T2806 | 48,900 | 55,200 |
| コンクリート分水樹 | III型中 1000×100×300mm | 個 | T2807 | 20,500 | 23,100 |
| コンクリート分水樹 | III型下 1000×100×985mm | 個 | T2808 | 60,900 | 68,800 |
| コンクリート分水樹 | IV型上 1400×1400×1200mm | 個 | TN8619 | 111,000 | 125,000 |
| コンクリート分水樹 | IV型下 1400×1400×1170mm | 個 | TN8620 | 126,000 | 142,000 |
| 排水フリューム用分水樹 | I型 850×850×700mm | 個 | TNJ251 | 33,500 | 37,800 |
| 排水フリューム用分水樹 | II型 1100×1100×1000mm | 個 | TNJ252 | 62,400 | 70,500 |
| 用水落差工A型 | 103kg | 個 | TNL241 | 3,920 | 4,460 |
| 用水落差工B型 | 133kg | 個 | TNL242 | 5,570 | 6,340 |
| 用水落差工C型 | 181kg | 個 | TNL243 | 7,400 | 8,430 |
| 田区分水工A型(県規格) | 700×700×720 | 個 | TNL246 | 13,400 | 15,200 |
| 田区分水工B型(県規格) | 500×500×720 | 個 | TNL247 | 10,300 | 11,700 |
| 田区分水工D型 | 600×600×820 | 個 | TNL251 | 13,400 | 15,200 |
| 田区分水工B型 | 特・穴大φ230 | 個 | TNL252 | 10,700 | 12,100 |
| 田区分水樹 | H=700型 | 個 | TNL253 | 15,600 | 17,700 |
| 田区分水樹用蓋 | H=700型用 | 個 | TNL254 | 2,280 | 2,590 |

(7) 鉄筋コンクリートベンチフリューム蓋

| 名 称 | 規 格 | 単位 | コード | 単 価 | |
|--------------------|------------|----|-------|--------|--------|
| | | | | 本 土 | 佐 渡 |
| 鉄筋コンクリートベンチフリューム用蓋 | BF200 T-4 | 枚 | T2620 | 1,700 | 1,900 |
| 鉄筋コンクリートベンチフリューム用蓋 | BF300 T-4 | 枚 | T2621 | 2,560 | 2,860 |
| 鉄筋コンクリートベンチフリューム用蓋 | BF400 T-4 | 枚 | T2622 | 3,860 | 4,320 |
| 鉄筋コンクリートベンチフリューム用蓋 | BF500 T-4 | 枚 | T2623 | 5,420 | 6,070 |
| 鉄筋コンクリートベンチフリューム用蓋 | BF600 T-4 | 枚 | T2624 | 5,970 | 6,680 |
| 鉄筋コンクリートベンチフリューム用蓋 | BF700 T-4 | 枚 | T2625 | 6,780 | 7,590 |
| 鉄筋コンクリートベンチフリューム用蓋 | BF800 T-4 | 枚 | T2626 | 8,460 | 9,470 |
| 鉄筋コンクリートベンチフリューム用蓋 | BF900 T-4 | 枚 | T2627 | 9,780 | 10,900 |
| 鉄筋コンクリートベンチフリューム用蓋 | BF1000 T-4 | 枚 | T2628 | 10,800 | 12,000 |

(8) 柵板(旧新潟県農地部規格)

| 名 称 | 規 格 | 単位 | コード | 単 価 | |
|-------------|--------|----|--------|-----|-----|
| | | | | 本 土 | 佐 渡 |
| 柵板(旧県規格)1-1 | 50×400 | 枚 | TNL111 | * | * |
| 柵板(旧県規格)1-2 | 60×400 | 枚 | TNL112 | * | * |
| 柵板(旧県規格)1-3 | 70×400 | 枚 | TNL113 | * | * |
| 柵板(旧県規格)2-1 | 50×300 | 枚 | TNL114 | * | * |
| 柵板(旧県規格)2-2 | 60×300 | 枚 | TNL115 | * | * |
| 柵板(旧県規格)2-3 | 70×300 | 枚 | TNL116 | * | * |
| 柵板(旧県規格)1-4 | 70×400 | 枚 | TNL117 | * | * |

(9) 排水フリューム (新潟県農地部規格)

| 名 称 | 規 格 | 単位 | コード | 単 価 | |
|------------------|-----------|----|--------|---------|---------|
| | | | | 本 土 | 佐 渡 |
| 排水フリューム(2m)(県規格) | 300×300 | 本 | TNJ599 | 6,190 | 6,870 |
| 排水フリューム(2m)(県規格) | 400×300 | 本 | TNJ600 | 8,610 | 9,550 |
| 排水フリューム(2m)(県規格) | 400×400 | 本 | TNJ601 | 10,100 | 11,200 |
| 排水フリューム(2m)(県規格) | 500×400 | 本 | TNJ602 | 11,600 | 12,800 |
| 排水フリューム(2m)(県規格) | 600×400 | 本 | TNJ604 | 15,400 | 17,000 |
| 排水フリューム(2m)(県規格) | 600×500 | 本 | TNJ605 | 15,800 | 17,500 |
| 排水フリューム(2m)(県規格) | 600×600 | 本 | TNJ606 | 16,500 | 18,300 |
| 排水フリューム(2m)(県規格) | 800×600 | 本 | TNJ613 | 24,900 | 27,600 |
| 排水フリューム(2m)(県規格) | 800×800 | 本 | TNJ614 | 27,300 | 30,300 |
| 排水フリューム(2m)(県規格) | 1000×800 | 本 | TNJ620 | 35,600 | 39,500 |
| 排水フリューム(2m)(県規格) | 1000×1000 | 本 | TNJ621 | 38,600 | 42,800 |
| 排水フリューム(2m)(県規格) | 1000×1200 | 本 | TNJ622 | 46,200 | 51,200 |
| 排水フリューム(2m)(県規格) | 1000×1300 | 本 | TNJ623 | 47,400 | 52,600 |
| 排水フリューム(2m)(県規格) | 1000×1500 | 本 | TNJ625 | 50,900 | 56,400 |
| 排水フリューム(2m)(県規格) | 1000×1700 | 本 | TNJ626 | 54,100 | 60,000 |
| 排水フリューム(2m)(県規格) | 1000×1900 | 本 | TNJ627 | 56,800 | 63,000 |
| 排水フリューム(2m)(県規格) | 1000×2000 | 本 | TNJ628 | 58,300 | 64,700 |
| 排水フリューム(2m)(県規格) | 1200×1200 | 本 | TNJ631 | 62,200 | 69,000 |
| 排水フリューム(2m)(県規格) | 1200×1300 | 本 | TNJ632 | 63,900 | 70,900 |
| 排水フリューム(2m)(県規格) | 1200×1500 | 本 | TNJ634 | 68,000 | 75,400 |
| 排水フリューム(2m)(県規格) | 1200×1700 | 本 | TNJ635 | 71,800 | 79,600 |
| 排水フリューム(2m)(県規格) | 1200×1900 | 本 | TNJ636 | 75,600 | 83,900 |
| 排水フリューム(2m)(県規格) | 1200×2000 | 本 | TNJ637 | 77,300 | 85,800 |
| 排水フリューム(2m)(県規格) | 1200×2200 | 本 | TNJ638 | 81,300 | 90,200 |
| 排水フリューム(2m)(県規格) | 1400×1500 | 本 | TNJ643 | 87,600 | 97,200 |
| 排水フリューム(2m)(県規格) | 1400×1800 | 本 | TNJ644 | 94,000 | 104,000 |
| 排水フリューム(2m)(県規格) | 1400×2000 | 本 | TNJ646 | 98,700 | 109,000 |
| 排水フリューム(2m)(県規格) | 1400×2200 | 本 | TNJ647 | 103,000 | 114,000 |
| 排水フリューム(2m)(県規格) | 1400×2400 | 本 | TNJ648 | 107,000 | 118,000 |
| 排水フリューム(2m)(県規格) | 1500×1500 | 本 | TNJ652 | 105,000 | 116,000 |
| 排水フリューム(2m)(県規格) | 1500×1800 | 本 | TNJ653 | 106,000 | 117,000 |

(10) 水路用L形 (新潟県農地部規格)

| 名 称 | 規 格 | 単位 | コード | 単 価 | |
|-------------------|--------------------|----|--------|---------|---------|
| | | | | 本 土 | 佐 渡 |
| 水路用RC L形ブロック(県規格) | I種 高1000mm 長2.0m | 個 | TN3357 | 27,300 | 30,700 |
| 水路用RC L形ブロック(県規格) | II種 高1000mm 長2.0m | 個 | TN3358 | 29,500 | 33,100 |
| 水路用RC L形ブロック(県規格) | III種 高1000mm 長2.0m | 個 | TN3359 | 36,600 | 41,100 |
| 水路用RC L形ブロック(県規格) | I種 高1200mm 長2.0m | 個 | TN3360 | 35,600 | 40,000 |
| 水路用RC L形ブロック(県規格) | II種 高1200mm 長2.0m | 個 | TN3361 | 39,000 | 43,800 |
| 水路用RC L形ブロック(県規格) | III種 高1200mm 長2.0m | 個 | TN3362 | 47,300 | 53,200 |
| 水路用RC L形ブロック(県規格) | I種 高1400mm 長2.0m | 個 | TN3363 | 45,200 | 50,800 |
| 水路用RC L形ブロック(県規格) | II種 高1400mm 長2.0m | 個 | TN3364 | 49,700 | 55,900 |
| 水路用RC L形ブロック(県規格) | III種 高1400mm 長2.0m | 個 | TN3365 | 60,600 | 68,100 |
| 水路用RC L形ブロック(県規格) | I種 高1600mm 長2.0m | 個 | TN3366 | 64,600 | 72,600 |
| 水路用RC L形ブロック(県規格) | II種 高1600mm 長2.0m | 個 | TN3367 | 71,100 | 79,900 |
| 水路用RC L形ブロック(県規格) | I種 高1800mm 長2.0m | 個 | TN3368 | 76,900 | 86,500 |
| 水路用RC L形ブロック(県規格) | II種 高1800mm 長2.0m | 個 | TN3369 | 84,900 | 95,500 |
| 水路用RC L形ブロック(県規格) | I種 高2000mm 長2.0m | 個 | TN3370 | 108,000 | 121,000 |
| 水路用RC L形ブロック(県規格) | II種 高2000mm 長2.0m | 個 | TN3371 | 119,000 | 133,000 |
| 水路用RC L形ブロック(県規格) | I種 高2200mm 長2.0m | 個 | TN3372 | 124,000 | 139,000 |
| 水路用RC L形ブロック(県規格) | II種 高2200mm 長2.0m | 個 | TN3373 | 138,000 | 155,000 |
| 水路用RC L形ブロック(県規格) | I種 高2400mm 長2.0m | 個 | TN3374 | 136,000 | 153,000 |
| 水路用RC L形ブロック(県規格) | II種 高2400mm 長2.0m | 個 | TN3375 | 148,000 | 166,000 |
| 水路用RC L形ブロック(県規格) | I種 高2600mm 長2.0m | 個 | TN3376 | 154,000 | 173,000 |
| 水路用RC L形ブロック(県規格) | II種 高2600mm 長2.0m | 個 | TN3377 | 169,000 | 190,000 |

(11) 給水栓類

| 名 称 | 規 格 | 単 位 | コード | 単 価 | |
|---------------|---------------|-----|--------|--------|--------|
| | | | | 本 土 | 佐 渡 |
| 水田用給水栓 ステンレス製 | φ 50mm | 個 | TN9001 | 物価資料 | 8,820 |
| 水田用給水栓 ステンレス製 | φ 75mm | 個 | TN9002 | 物価資料 | 10,600 |
| 水田用給水栓 ステンレス製 | φ 100mm | 個 | TN9003 | 物価資料 | 11,200 |
| 水田用給水栓 低水圧用 | φ 125mm | 個 | TN9004 | 22,500 | 23,600 |
| 自動給水栓 | φ 75mm | 個 | TNL615 | 物価資料 | 51,000 |
| 自動給水栓 | φ 50mm | 個 | TNL616 | 物価資料 | 48,000 |
| 給水栓ハンドル | T型ハンドル | 個 | TNL481 | 620 | 655 |
| 吸排気弁(ステンレス製) | 75mm-N型 フランジ付 | 個 | TNL461 | * | * |

(12) 低水圧コップスユニット

| 名 称 | 規 格 | 単 位 | コード | 単 価 | |
|---------------------------|----------------|-----|--------|-----|-----|
| | | | | 本 土 | 佐 渡 |
| 低水圧コップスユニット B型 用弁サイズφ 125 | H1170×1110×415 | 個 | TNJ290 | * | |
| 低水圧コップスユニット ミニ | H1170 | 個 | TNJ291 | * | |

(13) 陶管

| 名 称 | 規 格 | 単 位 | コード | 単 価 | |
|---------------|-----------|-----|--------|-------|-------|
| | | | | 本 土 | 佐 渡 |
| 暗渠排水用素焼陶管(直管) | D75×0.45 | 本 | TNI091 | 170 | 205 |
| 暗渠排水用素焼陶管(曲管) | D75×75 | 本 | TNI097 | 460 | 500 |
| 暗渠排水用素焼陶管(枝管) | D75×75 | 本 | TNI103 | 610 | 650 |
| 陶管(キヤツプ) | D75 | 個 | TNI135 | 110 | 130 |
| 陶管・塩ビ管接続ソケット | 75mm用 両受け | 個 | TNF871 | 1,330 | 1,420 |
| 陶管・塩ビ管接続ソケット | 75mm用 片受け | 個 | TNF872 | 760 | 813 |

(14) 水田用自在排水管

| 名 称 | 規 格 | 単 位 | コード | 単 価 | |
|----------|---------|-----|--------|-------|-------|
| | | | | 本 土 | 佐 渡 |
| 水田用自在排水管 | φ 150mm | 個 | TNJ280 | 8,010 | 8,210 |
| 水田用自在防護枠 | | 個 | TNJ281 | 7,470 | 7,650 |

(15) 塩ビ製水閘

| 名 称 | 規 格 | 単 位 | コード | 単 価 | |
|----------------|------|-----|--------|---------|---------|
| | | | | 本 土 | 佐 渡 |
| 塩ビ製(VU) 暗渠水平水閘 | 径75 | 組 | TN8370 | 7,300 | 7,510 |
| 塩ビ製(VU) 暗渠水平水閘 | 径100 | 組 | TN8371 | 14,400 | 14,800 |
| 塩ビ製(VU) 暗渠水平水閘 | 径125 | 組 | TN8372 | 43,200 | 44,200 |
| 塩ビ製(VU) 暗渠水平水閘 | 径150 | 組 | TN8373 | 64,800 | 66,400 |
| 塩ビ製(VU) 暗渠板式水閘 | 径200 | 組 | TN8374 | 116,000 | 118,000 |
| 塩ビ製(VU) ねじ式水閘 | 径75 | 組 | TN8375 | 3,910 | 4,020 |
| 塩ビ製(VU) ねじ式水閘 | 径100 | 組 | TN8376 | 3,910 | 4,020 |
| 塩ビ製(VU) ねじ式水閘 | 径125 | 組 | TN8377 | 6,520 | 6,710 |
| 塩ビ製(VU) ねじ式水閘 | 径150 | 組 | TN8378 | 6,520 | 6,710 |

(16) 取水栓

| 名 称 | 規 格 | 単 位 | コード | 単 価 | |
|----------------|-------------|-----|--------|-------|-------|
| | | | | 本 土 | 佐 渡 |
| 塩ビ製取水栓 φ 125mm | (ネジ式)パイプ含まず | 個 | TNL612 | 3,080 | 3,170 |
| 塩ビ製取水栓 φ 150mm | (ネジ式)パイプ含まず | 個 | TNL613 | 6,720 | 6,920 |

(17) 水口栓

| 名 称 | 規 格 | 単位 | コード | 単 価 | |
|-----|------|----|--------|-------|-------|
| | | | | 本 土 | 佐 渡 |
| 水口栓 | 75型 | 個 | TNJ260 | 1,680 | 1,740 |
| 水口栓 | 100型 | 個 | TNJ261 | 1,680 | 1,740 |
| 水口栓 | 125型 | 個 | TNJ262 | 2,450 | 2,540 |
| 水口栓 | 150型 | 個 | TNJ263 | 2,450 | 2,540 |

(18) 分水栓(取付式)

| 名 称 | 規 格 | 単位 | コード | 単 価 | |
|----------|--------|----|--------|--------|--------|
| | | | | 本 土 | 佐 渡 |
| 分水栓(取付式) | φ75mm | 個 | TNJ270 | 1,560 | 1,600 |
| 分水栓(取付式) | φ100mm | 個 | TNJ271 | 1,900 | 1,950 |
| 分水栓(取付式) | φ125mm | 個 | TNJ272 | 3,130 | 3,210 |
| 分水栓(取付式) | φ150mm | 個 | TNJ273 | 4,270 | 4,380 |
| 分水栓(取付式) | φ200mm | 個 | TNJ274 | 8,170 | 8,390 |
| 分水栓(取付式) | φ250mm | 個 | TNJ275 | 27,100 | 27,800 |
| 分水栓(取付式) | φ300mm | 個 | TNJ276 | 36,500 | 37,400 |
| 分水栓(取付式) | φ350mm | 個 | TNJ277 | 47,000 | 48,200 |

(19) モミ袋

| 名 称 | 規 格 | 単位 | コード | 単 価 | |
|-----|---------|----|--------|-----|-----|
| | | | | 本 土 | 佐 渡 |
| モミ袋 | t=0.07ミ | 袋 | TNN271 | 52 | 52 |

(20) 暗渠排水用 漏水防止板

| 名 称 | 規 格 | 単位 | コード | 単 価 | |
|-------------|------|----|--------|-------|-------|
| | | | | 本 土 | 佐 渡 |
| 暗渠排水用 漏水防止板 | 75型 | 枚 | TNF881 | 340 | 357 |
| 暗渠排水用 漏水防止板 | 100型 | 枚 | TNF882 | 510 | 535 |
| 暗渠排水用 漏水防止板 | 125型 | 枚 | TNF883 | 2,040 | 2,140 |

(21) 簡易ゲート(平巻式開閉器)

| 名 称 | 規 格 | 単位 | コード | 単 価 | |
|------------|---------------------|----|--------|---------|---------|
| | | | | 本 土 | 佐 渡 |
| 簡易ゲート100型 | 鋼製 錆止1+上塗1 設計水深1.5m | 基 | TNL300 | 113,000 | 118,000 |
| 簡易ゲート150型 | 鋼製 錆止1+上塗1 設計水深1.5m | 基 | TNL301 | 115,000 | 120,000 |
| 簡易ゲート200型 | 鋼製 錆止1+上塗1 設計水深1.5m | 基 | TNL302 | 121,000 | 127,000 |
| 簡易ゲート250型 | 鋼製 錆止1+上塗1 設計水深1.5m | 基 | TNL303 | 123,000 | 129,000 |
| 簡易ゲート300型 | 鋼製 錆止1+上塗1 設計水深1.5m | 基 | TNL304 | 128,000 | 134,000 |
| 簡易ゲート350型 | 鋼製 錆止1+上塗1 設計水深1.5m | 基 | TNL305 | 132,000 | 138,000 |
| 簡易ゲート400型 | 鋼製 錆止1+上塗1 設計水深1.5m | 基 | TNL306 | 138,000 | 144,000 |
| 簡易ゲート450型 | 鋼製 錆止1+上塗1 設計水深1.5m | 基 | TNL307 | 144,000 | 151,000 |
| 簡易ゲート500型 | 鋼製 錆止1+上塗1 設計水深1.5m | 基 | TNL308 | 146,000 | 153,000 |
| 簡易ゲート600型 | 鋼製 錆止1+上塗1 設計水深1.0m | 基 | TNL309 | 167,000 | 175,000 |
| 簡易ゲート700型 | 鋼製 錆止1+上塗1 設計水深1.0m | 基 | TNL310 | 176,000 | 184,000 |
| 簡易ゲート800型 | 鋼製 錆止1+上塗1 設計水深1.0m | 基 | TNL311 | 191,000 | 200,000 |
| 簡易ゲート900型 | 鋼製 錆止1+上塗1 設計水深1.0m | 基 | TNL312 | * | * |
| 簡易ゲート1000型 | 鋼製 錆止1+上塗1 設計水深1.0m | 基 | TNL313 | * | * |
| 簡易ゲート100型 | 鋼製 亜鉛メッキ 設計水深1.5m | 基 | TNL320 | 165,000 | 173,000 |
| 簡易ゲート150型 | 鋼製 亜鉛メッキ 設計水深1.5m | 基 | TNL321 | 168,000 | 176,000 |
| 簡易ゲート200型 | 鋼製 亜鉛メッキ 設計水深1.5m | 基 | TNL322 | 172,000 | 180,000 |
| 簡易ゲート250型 | 鋼製 亜鉛メッキ 設計水深1.5m | 基 | TNL323 | 175,000 | 183,000 |
| 簡易ゲート300型 | 鋼製 亜鉛メッキ 設計水深1.5m | 基 | TNL324 | 182,000 | 191,000 |
| 簡易ゲート350型 | 鋼製 亜鉛メッキ 設計水深1.5m | 基 | TNL325 | 198,000 | 207,000 |
| 簡易ゲート400型 | 鋼製 亜鉛メッキ 設計水深1.5m | 基 | TNL326 | 204,000 | 214,000 |
| 簡易ゲート450型 | 鋼製 亜鉛メッキ 設計水深1.5m | 基 | TNL327 | 209,000 | 219,000 |
| 簡易ゲート500型 | 鋼製 亜鉛メッキ 設計水深1.5m | 基 | TNL328 | 213,000 | 223,000 |
| 簡易ゲート600型 | 鋼製 亜鉛メッキ 設計水深1.0m | 基 | TNL329 | 255,000 | 267,000 |
| 簡易ゲート700型 | 鋼製 亜鉛メッキ 設計水深1.0m | 基 | TNL330 | 266,000 | 279,000 |
| 簡易ゲート800型 | 鋼製 亜鉛メッキ 設計水深1.0m | 基 | TNL331 | 285,000 | 299,000 |
| 簡易ゲート900型 | 鋼製 亜鉛メッキ 設計水深1.0m | 基 | TNL332 | * | * |
| 簡易ゲート1000型 | 鋼製 亜鉛メッキ 設計水深1.0m | 基 | TNL333 | * | * |

(22) 新潟県農地部コンクリート二次製品推奨制度 関係資材 (SL-G擁壁(車両用防護柵基礎付L型擁壁))

| 名 称 | 規 格 | 単 位 | コード | 単 価 | |
|---------------|----------------------------|-----|--------|---------|---------|
| | | | | 本 土 | 佐 渡 |
| 車両用防護柵基礎付L型擁壁 | H=800mm L=2.0m 1,165kg/個 | 個 | TN9301 | 50,100 | 57,600 |
| 車両用防護柵基礎付L型擁壁 | H=900mm L=2.0m 1,245kg/個 | 個 | TN9302 | 53,500 | 61,500 |
| 車両用防護柵基礎付L型擁壁 | H=1,000mm L=2.0m 1,290kg/個 | 個 | TN9303 | 55,500 | 63,800 |
| 車両用防護柵基礎付L型擁壁 | H=1,100mm L=2.0m 1,370kg/個 | 個 | TN9304 | 58,900 | 67,700 |
| 車両用防護柵基礎付L型擁壁 | H=1,200mm L=2.0m 1,470kg/個 | 個 | TN9305 | 63,200 | 72,600 |
| 車両用防護柵基礎付L型擁壁 | H=1,300mm L=2.0m 1,570kg/個 | 個 | TN9306 | 67,500 | 77,600 |
| 車両用防護柵基礎付L型擁壁 | H=1,400mm L=2.0m 1,665kg/個 | 個 | TN9307 | 71,600 | 82,300 |
| 車両用防護柵基礎付L型擁壁 | H=1,500mm L=2.0m 1,765kg/個 | 個 | TN9308 | 75,900 | 87,200 |
| 車両用防護柵基礎付L型擁壁 | H=1,600mm L=2.0m 1,865kg/個 | 個 | TN9309 | 80,200 | 92,200 |
| 車両用防護柵基礎付L型擁壁 | H=1,700mm L=2.0m 1,965kg/個 | 個 | TN9310 | 84,500 | 97,100 |
| 車両用防護柵基礎付L型擁壁 | H=1,800mm L=2.0m 2,065kg/個 | 個 | TN9311 | 88,800 | 102,000 |
| 車両用防護柵基礎付L型擁壁 | H=1,900mm L=2.0m 2,165kg/個 | 個 | TN9312 | 93,100 | 107,000 |
| 車両用防護柵基礎付L型擁壁 | H=2,000mm L=2.0m 2,265kg/個 | 個 | TN9313 | 97,400 | 112,000 |
| 車両用防護柵基礎付L型擁壁 | H=2,100mm L=2.0m 2,335kg/個 | 個 | TN9314 | 121,000 | 139,000 |
| 車両用防護柵基礎付L型擁壁 | H=2,200mm L=2.0m 2,940kg/個 | 個 | TN9315 | 126,000 | 144,000 |
| 車両用防護柵基礎付L型擁壁 | H=2,300mm L=2.0m 3,040kg/個 | 個 | TN9316 | 130,000 | 149,000 |
| 車両用防護柵基礎付L型擁壁 | H=2,400mm L=2.0m 3,140kg/個 | 個 | TN9317 | 135,000 | 155,000 |
| 車両用防護柵基礎付L型擁壁 | H=2,500mm L=2.0m 3,245kg/個 | 個 | TN9318 | 139,000 | 159,000 |
| 車両用防護柵基礎付L型擁壁 | H=2,600mm L=2.0m 3,370kg/個 | 個 | TN9319 | 144,000 | 165,000 |
| 車両用防護柵基礎付L型擁壁 | H=2,700mm L=2.0m 3,470kg/個 | 個 | TN9320 | 149,000 | 171,000 |
| 車両用防護柵基礎付L型擁壁 | H=2,800mm L=2.0m 3,570kg/個 | 個 | TN9321 | 153,000 | 175,000 |
| 車両用防護柵基礎付L型擁壁 | H=2,900mm L=2.0m 3,675kg/個 | 個 | TN9322 | 158,000 | 181,000 |
| 車両用防護柵基礎付L型擁壁 | H=3,000mm L=2.0m 3,775kg/個 | 個 | TN9323 | 162,000 | 186,000 |
| 車両用防護柵基礎付L型擁壁 | H=3,100mm L=2.0m 4,780kg/個 | 個 | TN9324 | 205,000 | 235,000 |
| 車両用防護柵基礎付L型擁壁 | H=3,200mm L=2.0m 4,885kg/個 | 個 | TN9325 | 210,000 | 241,000 |
| 車両用防護柵基礎付L型擁壁 | H=3,300mm L=2.0m 4,995kg/個 | 個 | TN9326 | 214,000 | 246,000 |
| 車両用防護柵基礎付L型擁壁 | H=3,400mm L=2.0m 5,105kg/個 | 個 | TN9327 | 219,000 | 251,000 |
| 車両用防護柵基礎付L型擁壁 | H=3,500mm L=2.0m 5,245kg/個 | 個 | TN9328 | 225,000 | 258,000 |
| 車両用防護柵基礎付L型擁壁 | H=3,600mm L=2.0m 5,350kg/個 | 個 | TN9329 | 230,000 | 264,000 |
| 車両用防護柵基礎付L型擁壁 | H=3,700mm L=2.0m 5,460kg/個 | 個 | TN9330 | 234,000 | 269,000 |
| 車両用防護柵基礎付L型擁壁 | H=3,800mm L=2.0m 5,570kg/個 | 個 | TN9331 | 239,000 | 274,000 |
| 車両用防護柵基礎付L型擁壁 | H=3,900mm L=2.0m 5,675kg/個 | 個 | TN9332 | 244,000 | 280,000 |
| 車両用防護柵基礎付L型擁壁 | H=4,000mm L=2.0m 5,785kg/個 | 個 | TN9333 | 248,000 | 285,000 |

(23) 新潟県農地部コンクリート二次製品推奨制度 関係資材 (越流調整排水柵)

| 名 称 | 規 格 | 単 位 | コード | 単 価 | |
|---------|--------------------|-----|--------|---------|-----|
| | | | | 本 土 | 佐 渡 |
| 越流調整排水柵 | 700型 320×445×700mm | 個 | TN9370 | 17,500* | |
| 土留板 | 廃プラスチック材 | 枚 | TN9371 | 5,220* | |
| 水位調整板 | 廃プラスチック材 孔加工1箇所含む | 枚 | TN9372 | 5,920* | |
| 田面水位調整板 | 鋼製 | 枚 | TN9373 | 3,980* | |

10-7 土木資材 (造園・緑化資材)

(1) 芝類

| 名 称 | 規 格 | 単 位 | コード | 単 価 | |
|-----------|----------|-----|------------|------|-----|
| | | | | 本 土 | 佐 渡 |
| 野芝 | 実寸 1.0m2 | m2 | T2340 | 物価資料 | 690 |
| 野芝 | 半土付き | m2 | TZJ3002001 | 物価資料 | 690 |
| 高麗芝 | 半土付き | m2 | TZJ3004001 | 物価資料 | 690 |
| 人工筋芝(種子帯) | 幅7cm | m | TZJ3008001 | 物価資料 | |
| 人工筋芝(種子帯) | 幅10cm | m | TZJ3008002 | 物価資料 | |
| 人工筋芝(種子帯) | 幅15cm | m | TZJ3008003 | 物価資料 | |

(2) 種子

| 名 称 | 規 格 | 単 位 | コード | 単 価 | |
|-----|---------|-----|------------|------|-------|
| | | | | 本 土 | 佐 渡 |
| 種子 | トールフェスク | kg | TZJ3020002 | 物価資料 | 1,243 |
| 種子 | めどはぎ | kg | TZJ3020003 | 物価資料 | 3,290 |

(3) 樹木

| 名 称 | 規 格 | 単 位 | コード | 単 価 | |
|---------------------|-----------------------|-----|------------|-----------|-----------|
| | | | | 本 土 | 佐 渡 |
| 松苗 | 黒松2年生 | 本 | TZJ3030001 | * | * |
| アカマツ(播種苗2~3年生) | L=20cm 径5.0mm(以上) 県内産 | 千本 | TR3742 | 132,000 | 137,000 |
| アカマツ(抵抗性・播種苗2~3年生) | L=20cm 径5.0mm(以上) 県内産 | 千本 | TR3758 | 326,000 | 331,000 |
| クロマツ(播種苗2~3年生) | L=20cm 径5.0mm(以上) 県内産 | 千本 | TR3746 | 132,000 | 137,000 |
| クロマツ(抵抗性) | L=20cm 径5.0mm(以上) 静岡産 | 千本 | TR3747 | 660,000 | 665,000 |
| スギ(播種苗3年生5号) | L=30cm 径7.0mm(以上) 県内産 | 千本 | TR3750 | 187,000 | 192,000 |
| スギ(播種苗3年生4号) | L=35cm 径8.0mm(以上) 県内産 | 千本 | TR3752 | 201,000 | 206,000 |
| スギ(コンテナ苗2~3年生) | L=30cm(以上) 県内産 | 千本 | TR3754 | 279,000 | 284,000 |
| ブナ(播種苗2年生以上) | L=30cm 径3.0mm(以上) 県内産 | 千本 | TR3759 | 389,000 | 394,000 |
| ブナ(播種苗2年生以上) | L=50cm 径4.0mm(以上) 県内産 | 千本 | TR3760 | 461,000 | 466,000 |
| コナラ(播種苗2年生) | L=30cm 径4.0mm(以上) 県内産 | 千本 | TR3749 | 260,000 | 265,000 |
| ヤマハンノキ(播種苗1~2年生) | L=45cm 径4.0mm(以上) | 千本 | TR3744 | 157,000 | 162,000 |
| ケヤキ(播種苗2~3年生) | L=60cm 径5.0mm(以上) 県内産 | 千本 | TR3745 | 241,000 | 246,000 |
| アキグミ(播種苗1~2年生) | L=45cm 径4.0mm(以上) 県内産 | 千本 | TR3748 | 163,000 | 168,000 |
| タブノキ(生分解性ポットH=25cm) | L=50cm(以上) 県内産 | 千本 | TR3762 | 1,440,000 | 1,440,000 |
| タブノキ(生分解性ポットH=25cm) | L=30cm(以上) 県内産 | 千本 | TR3763 | 1,260,000 | 1,260,000 |
| シロダモ(生分解性ポットH=25cm) | L=50cm(以上) 県内産 | 千本 | TR3765 | 1,560,000 | 1,560,000 |
| シロダモ(生分解性ポットH=25cm) | L=30cm(以上) 県内産 | 千本 | TR3766 | 1,200,000 | 1,200,000 |
| スダジイ(生分解性ポットH=25cm) | L=50cm(以上) 県内産 | 千本 | TR3768 | 1,500,000 | 1,500,000 |
| スダジイ(生分解性ポットH=25cm) | L=30cm(以上) 県内産 | 千本 | TR3769 | 1,110,000 | 1,110,000 |
| タブノキ(ビニールポット10.5P) | L=50cm(以上) 県内産 | 千本 | TR3781 | 810,000 | 815,000 |
| タブノキ(ビニールポット10.5P) | L=30cm(以上) 県内産 | 千本 | TR3782 | 590,000 | 595,000 |
| シロダモ(ビニールポット10.5P) | L=50cm(以上) 県内産 | 千本 | TR3783 | 900,000 | 905,000 |
| シロダモ(ビニールポット10.5P) | L=30cm(以上) 県内産 | 千本 | TR3784 | 650,000 | 655,000 |
| スダジイ(ビニールポット10.5P) | L=30cm(以上) 県内産 | 千本 | TR3785 | 590,000 | 595,000 |

1. TR3742~TR3754は、林業種苗法に基づく林業の用に供する苗木単価である。
2. 「県内産」とは、県内で採取された種苗により生産された苗木である。

(4) 植生用材

| 名 称 | 規 格 | 単 位 | コード | 単 価 | |
|---------------|------------------------|-----|------------|------|------|
| | | | | 本 土 | 佐 渡 |
| 人工芝 | 張芝(目串を含む) | m2 | T2341 | 物価資料 | 240 |
| 人工張芝(ワラ) | 幅 100cm程度 | m2 | TN6559 | 物価資料 | 350 |
| 植生土のう袋 | 幅40cm長60cm種子・肥料付き | 枚 | T6224 | 物価資料 | 180 |
| 芝串 | 100本束 | 束 | TZJ3102001 | 物価資料 | 220 |
| アンカーピン | 径16 L=400 | 本 | TZJ3120002 | 物価資料 | 208 |
| 止釘 | 鋼棒D=10mm L=450mm | 本 | TR5050 | 113 | 118 |
| 簡易吹付棒用アンカーピン | D=16mm×L=750mm | 本 | TR5056 | 物価資料 | 328 |
| 竹アンカーピン(県内産材) | L=200mm 幅=20mm 厚さ5mm以上 | 本 | TR3924 | * | |
| 竹アンカーピン(県内産材) | L=300mm 幅=20mm 厚さ5mm以上 | 本 | TR3925 | * | |
| 補助アンカーピン | 径9 L=200 | 本 | TZJ3121001 | 物価資料 | 50.6 |
| 釘 | φ5×150mm | 本 | TZJ3122003 | 物価資料 | 5.15 |

1. 養生材の規格については相当品を示してある。

| 名 称 | 規 格 | 単 位 | コード | 単 価 | |
|------------|------------------------|-----|--------|------|-----|
| | | | | 本 土 | 佐 渡 |
| 養生材 | ファイバー | kg | T2324 | 物価資料 | 190 |
| 組立枠(簡易法枠用) | 枠高100mm(W=280mm~300mm) | 個 | TR5057 | 700 | 700 |
| 組立枠(簡易法枠用) | 枠高150mm(W=330mm~350mm) | 個 | TR5058 | 880 | 880 |

1. 養生材の規格については相当品を示してある。

(5) 竹・わら・造園資材

| 名 称 | 規 格 | 単 位 | コード | 単 価 | |
|----------------------------|-----------------------|-----|------------|-------|--------|
| | | | | 本 土 | 佐 渡 |
| 藁 | | kg | TZJ3106001 | * | * |
| なわ | 径8 140~170m | 巻 | TZJ3104001 | 物価資料 | 1,170 |
| わら縄 | 径10mm | m | TR5360 | 物価資料 | 10.9 |
| 真竹 | 目通廻り20cm 長6.50m | 本 | TN6694 | 2,500 | 2,500 |
| 真竹(支柱工用) | L=2.6m d=4cm | 本 | TR4201 | * | |
| 真竹(支柱工用) | L=2.5m d=4cm | 本 | TR4202 | * | |
| 真竹(支柱工用) | L=4.0m d=5cm | 本 | TR4203 | * | |
| 竹杭 | L=1.8m 末口3~7cm | 本 | TR4250 | * | |
| 竹杭 | L=1.2m 末口3~7cm | 本 | TR4252 | * | |
| 竹杭 | L=0.7m 末口3~7cm | 本 | TR4253 | * | |
| 丸竹 | L=3m 根元周囲6cm以上 | 本 | TR4254 | | 237 |
| 割竹(県内産) | 平均長さ3.0m 幅3.5cm | 本 | TR4255 | * | |
| よし簀(3筋2本編み):長さ 5.0m 巾 0.7m | わら縄4.0~4.5mm以上 空間率50% | 枚 | TR4261 | * | |
| よし簀(4筋2本編み):長さ 4.0m 巾 1.0m | わら縄4.5~6.0mm以上 空間率50% | 枚 | TR4263 | * | |
| よし簀(2筋2本編み):長さ 5.0m 巾 0.4m | わら縄4.0~4.5mm以上 空間率50% | 枚 | TR4264 | * | |
| よし簀(2筋2本編み):長さ 4.0m 巾 0.4m | わら縄4.0~4.5mm以上 空間率50% | 枚 | TR4265 | * | |
| 竹簀(4筋1本編み):長さ 4.0m 巾 1.0m | 県産竹材 忒縄2.0mm以上 空間率40% | 枚 | TR4275 | | 10,600 |
| 竹簀(3筋1本編み):長さ 5.0m 巾 0.7m | 県産竹材 忒縄2.0mm以上 空間率40% | 枚 | TR4276 | | 11,900 |
| 竹簀(6筋1本編み):長さ 4.0m 巾 1.2m | 県産竹材 忒縄2.0mm以上 空間率40% | 枚 | TR4277 | | 13,000 |
| 竹簀(9筋1本編み):長さ 4.0m 巾 1.6m | 県産竹材 忒縄2.0mm以上 空間率40% | 枚 | TR4278 | | 15,300 |
| ビニールフィルム | 厚=0.1mm B150cm | m | TN4800 | 物価資料 | 149 |

(6) 丸太支柱材

| 名 称 | 規 格 | 単 位 | コード | 単 価 | |
|-------------|------------------|-----|------------|------|-----|
| | | | | 本 土 | 佐 渡 |
| 杉支柱丸太(防腐加工) | 長0.6m 末口6cm | 本 | TZJ3200001 | 物価資料 | * |
| 杉支柱丸太(防腐加工) | 長1.8m 末口6cm | 本 | TZJ3200005 | 物価資料 | * |
| 杉支柱丸太(防腐加工) | 長0.6m 末口7.5cm | 本 | TZJ3200006 | 物価資料 | * |
| 杉支柱丸太(防腐加工) | 長0.75m 末口7.5cm | 本 | TZJ3200007 | 物価資料 | * |
| 杉支柱丸太(防腐加工) | 長1.8m 末口7.5cm | 本 | TZJ3200011 | 物価資料 | * |
| 杉支柱丸太(防腐加工) | 長2.1m 末口7.5cm | 本 | TZJ3200012 | 物価資料 | * |
| 杉支柱丸太(防腐加工) | 長4.0m 末口3cm(梢丸太) | 本 | TZJ3200018 | 物価資料 | * |
| 杉支柱丸太(防腐加工) | 長4.0m 末口6cm | 本 | TZJ3200019 | 物価資料 | * |
| 杉支柱丸太(防腐加工) | 長6.3m 中央径6.0cm | 本 | TZJ3200021 | 物価資料 | * |

(7) 土壌改良材

| 名 称 | 規 格 | 単 位 | コード | 単 価 | |
|-------|------------------|-----|--------|------|-----|
| | | | | 本 土 | 佐 渡 |
| 土壌安定剤 | 野芝種子吹付用 | kg | T2326 | 物価資料 | |
| 土壌安定剤 | Sフィックス等 | kg | T3388 | * | |
| 土壌改良剤 | 苦土石灰 | kg | T2330 | 43 | |
| 土壌改良材 | バーク堆肥(kg当たり換算単価) | kg | TR3716 | 物価資料 | |

1. 土壌安定剤の規格については相当品を示してある。

(8) 肥料

| 名 称 | 規 格 | 単 位 | コード | 単 価 | |
|-------------|---------------------------|-----|--------|------|-----|
| | | | | 本 土 | 佐 渡 |
| 高度化成肥料 | N:P:K=15:15:15 | kg | T2322 | 物価資料 | 240 |
| まるもり1号 | 15kg入 10: 6: 5(kg当たり換算単価) | kg | TR3710 | 162 | 172 |
| 固形肥料 ウッドエース | 15kg入 23: 2: 0(kg当たり換算単価) | kg | TR3713 | 物価資料 | 454 |
| 固形肥料 まるやま1号 | 20kg入 6:4:3(kg当たり換算単価) | kg | TR3714 | 物価資料 | 206 |
| 固形肥料 まるやま3号 | 20kg入 3:6:4(kg当たり換算単価) | kg | TR3715 | 物価資料 | 218 |

10-8 土木資材 (消雪パイプ資材(電気・機械設備以外))

(1) ノズル・ドレーン

| 名 称 | 規 格 | 単 位 | コード | 単 価 | |
|-------------|----------------------|-----|-------|---------|-----|
| | | | | 本 土 | 佐 渡 |
| ドレーン | φ50mm接続管エルボ1式 ステンレス製 | 式 | T6052 | 12,100* | |
| ドレーン | φ65mm接続管エルボ1式 ステンレス製 | 式 | T6053 | 13,500* | |
| ノズル | オールステンレス(埋設用) | 個 | T6051 | 3,750* | |
| ノズル(散水穴開閉式) | オールステンレス(埋設用) | 個 | T6084 | 4,500* | |
| ノズル(地下水用) | 鋳鉄(埋設用) | 個 | T6050 | 3,520* | |

(2) プレキャストポンプ室

| 名 称 | 規 格 | 単 位 | コード | 単 価 | |
|-----------------|-----------------|-----|-------|-----|-----|
| | | | | 本 土 | 佐 渡 |
| プレキャストポンプ室(T-8) | タイプⅠ(ポンプ径125以上) | 基 | T6082 | * | * |
| プレキャストポンプ室(T-8) | タイプⅡ(ポンプ径100以下) | 基 | T6083 | * | * |

(3) マンホール蓋

| 名 称 | 規 格 | 単 位 | コード | 単 価 | |
|-----------------|-------------|-----|-------|---------|-----|
| | | | | 本 土 | 佐 渡 |
| マンホール蓋(軽荷重用) | φ600(付属品含む) | 枚 | T6055 | 41,900* | |
| マンホール蓋(重荷重、車道用) | φ600(付属品含む) | 枚 | T6056 | 69,200* | |

(4) 揚水試験報告書

| 名 称 | 規 格 | 単 位 | コード | 単 価 | |
|---------|-----|-----|-------|--------|-----|
| | | | | 本 土 | 佐 渡 |
| 揚水試験報告書 | 2部 | 式 | T6057 | 68,200 | |

(5) 三角ノッチ及び排水施設

| 名 称 | 規 格 | 単 位 | コード | 単 価 | |
|-------------|-----|-----|-------|---------|-----|
| | | | | 本 土 | 佐 渡 |
| 三角ノッチ及び排水施設 | | 式 | T6054 | 11,900* | |

(6) ケーシング材

| 名 称 | 規 格 | 単 位 | コード | 単 価 | |
|-------|---------------|-----|-------|------|-----|
| | | | | 本 土 | 佐 渡 |
| ケーシング | φ250(VPスリーブ付) | m | T6048 | 物価資料 | * |
| ケーシング | φ300(VPスリーブ付) | m | T6049 | 物価資料 | * |

(7) メーンパイプ (HIVP)

| 名 称 | 規 格 | 単 位 | コード | 単 価 | |
|-------------------|----------------------|-----|-------|--------|-----|
| | | | | 本 土 | 佐 渡 |
| メーンパイプ HIVP管 φ50 | L=5.5m(ピッチ1.38m 4本立) | m | T6061 | 2,240* | |
| メーンパイプ HIVP管 φ65 | L=5.5m(ピッチ1.38m 4本立) | m | T6062 | 2,560* | |
| メーンパイプ HIVP管 φ75 | L=5.5m(ピッチ1.38m 4本立) | m | T6063 | 3,510* | |
| メーンパイプ HIVP管 φ100 | L=5.5m(ピッチ1.38m 4本立) | m | T6064 | 4,440* | |
| メーンパイプ HIVP管 φ125 | L=5.5m(ピッチ1.38m 4本立) | m | T6065 | 6,360* | |

11-1 建築資材 (組積材、耐熱・耐火材)

建築用コンクリートブロック

| 名 称 | 規 格 | 単 位 | コード | 単 価 | |
|--------------|------------------------|-----|--------|------|-----|
| | | | | 本 土 | 佐 渡 |
| 空洞コンクリートブロック | C種 10×19×39cm JISA5406 | 個 | TN3616 | 物価資料 | 126 |
| 空洞コンクリートブロック | C種 12×19×39cm JISA5406 | 個 | TN3617 | 物価資料 | 149 |
| 空洞コンクリートブロック | C種 15×19×39cm JISA5406 | 個 | TN3618 | 物価資料 | 178 |
| 空洞コンクリートブロック | C種 19×19×39cm JISA5406 | 個 | TN3619 | * | * |

11-2 建築資材 (防水材)

アスファルト防水材

| 名 称 | 規 格 | 単 位 | コード | 単 価 | |
|------------|-----------|-----|------------|-----|-----|
| | | | | 本 土 | 佐 渡 |
| ブローンアスファルト | PEN 20~30 | t | TZJ6204002 | * | * |

11-3 建築資材 (建築金物)

かすがい

| 名 称 | 規 格 | 単 位 | コード | 単 価 | |
|-----------|-----------|-----|--------|------|-----|
| | | | | 本 土 | 佐 渡 |
| かすがい (丸鍔) | 径9×L120mm | 本 | TN4218 | 物価資料 | 30 |
| かすがい (丸鍔) | 径9×L180mm | 本 | TN4220 | 物価資料 | 40 |

11-4 建築資材 (内外装材)

発泡樹脂板

| 名 称 | 規 格 | 単 位 | コード | 単 価 | |
|-----------------|-----|-----|------------|------|-----|
| | | | | 本 土 | 佐 渡 |
| 発泡スチロール (押し発泡板) | 厚10 | m2 | TZJ5202001 | 物価資料 | 255 |
| 発泡スチロール (押し発泡板) | 厚20 | m2 | TZJ5202002 | 物価資料 | 511 |

11-5 建築資材 (外構装材)

(1) ネットフェンス

| 名 称 | 規 格 | 単位 | コード | 単 価 | |
|---------------------|---------------------------------|----|--------|--------|--------|
| | | | | 本 土 | 佐 渡 |
| ネットフェンス(ビニール被覆) | A-I 支柱間隔2.0m V-GS2 3.2×50mm | m | TN4683 | 物価資料 | 5,290 |
| ネットフェンス(ビニール被覆) | A-II 支柱間隔2.0m V-GS2 3.2×50mm | m | TN4684 | 物価資料 | 6,180 |
| ネットフェンス(ビニール被覆) | A-III 支柱間隔2.0m V-GS2 3.2×50mm | m | TN4685 | 物価資料 | 7,650 |
| ネットフェンス(ビニール被覆) | A-IV 支柱間隔2.0m V-GS2 3.2×50mm | m | TN4686 | 物価資料 | 8,660 |
| ネットフェンス(ビニール被覆) | B-I 支柱間隔2.0m V-GS2 3.2×50mm | m | TN4687 | 物価資料 | 6,330 |
| ネットフェンス(ビニール被覆) | B-II 支柱間隔2.0m V-GS2 3.2×50mm | m | TN4688 | 物価資料 | 7,310 |
| ネットフェンス(ビニール被覆) | B-III 支柱間隔2.0m V-GS2 3.2×50mm | m | TN4689 | 物価資料 | 8,000 |
| ネットフェンス(亜鉛メッキ) | A-I 支柱間隔2.0m Z-GS6 3.2×56mm | m | TN4692 | 物価資料 | 5,900 |
| ネットフェンス(亜鉛メッキ) | A-II 支柱間隔2.0m Z-GS6 3.2×56mm | m | TN4693 | 物価資料 | 6,890 |
| ネットフェンス(亜鉛メッキ) | A-III 支柱間隔2.0m Z-GS6 3.2×56mm | m | TN4694 | 物価資料 | 8,620 |
| ネットフェンス(亜鉛メッキ) | A-IV 支柱間隔2.0m Z-GS6 3.2×56mm | m | TN4695 | 物価資料 | 9,710 |
| ネットフェンス(亜鉛メッキ) | B-I 支柱間隔2.0m Z-GS6 3.2×56mm | m | TN4696 | 物価資料 | 7,040 |
| ネットフェンス(亜鉛メッキ) | B-II 支柱間隔2.0m Z-GS6 3.2×56mm | m | TN4697 | 物価資料 | 8,240 |
| ネットフェンス(亜鉛メッキ) | B-III 支柱間隔2.0m Z-GS6 3.2×56mm | m | TN4698 | 物価資料 | 9,070 |
| ネットフェンス(亜鉛メッキ) | A-I 支柱間隔1.8m Z-GS6 3.2×56mm | m | TN4894 | 物価資料 | 6,020 |
| ネットフェンス(亜鉛メッキ) | A-II 支柱間隔1.8m Z-GS6 3.2×56mm | m | TN4895 | 物価資料 | 7,090 |
| ネットフェンス(亜鉛メッキ) | A-III 支柱間隔1.8m Z-GS6 3.2×56mm | m | TN4896 | 物価資料 | 8,870 |
| ネットフェンス(亜鉛メッキ) | A-IV 支柱間隔1.8m Z-GS6 3.2×56mm | m | TN4897 | 物価資料 | 10,000 |
| ネットフェンス(亜鉛メッキ) | B-I 支柱間隔1.8m Z-GS6 3.2×56mm | m | TN4898 | 物価資料 | 7,260 |
| ネットフェンス(亜鉛メッキ) | B-II 支柱間隔1.8m Z-GS6 3.2×56mm | m | TN4899 | 物価資料 | 8,480 |
| ネットフェンス(亜鉛メッキ) | B-III 支柱間隔1.8m Z-GS6 3.2×56mm | m | TN4900 | 物価資料 | 9,400 |
| ネットフェンス(積雪型 柵高1.5m) | C-I 支柱間隔2.0m Z-GS6 3.2×56mm | m | TNN401 | 9,620 | 10,100 |
| ネットフェンス(積雪型 柵高1.5m) | C-I 支柱間隔2.0m C-GS3 3.2×56mm | m | TNN402 | 10,200 | 10,700 |
| ネットフェンス(積雪型 柵高1.5m) | C-I 支柱間隔2.0m V-GS2 3.2×50mm | m | TNN403 | 9,690 | 10,100 |
| ネットフェンス(積雪型 柵高1.5m) | C-II 支柱間隔1.5m Z-GS6 3.2×56mm | m | TNN404 | 10,700 | 11,200 |
| ネットフェンス(積雪型 柵高1.5m) | C-II 支柱間隔1.5m C-GS3 3.2×56mm | m | TNN405 | 11,500 | 12,000 |
| ネットフェンス(積雪型 柵高1.5m) | C-II 支柱間隔1.5m V-GS2 3.2×50mm | m | TNN406 | 10,900 | 11,400 |
| ネットフェンス(積雪型 柵高1.5m) | C-III 支柱間隔1.0m Z-GS6 3.2×56mm | m | TNN407 | 12,800 | 13,400 |
| ネットフェンス(積雪型 柵高1.5m) | C-III 支柱間隔1.0m C-GS3 3.2×56mm | m | TNN408 | 13,900 | 14,500 |
| ネットフェンス(積雪型 柵高1.5m) | C-III 支柱間隔1.0m V-GS2 3.2×50mm | m | TNN409 | 13,200 | 13,800 |
| ネットフェンス(積雪型 柵高1.5m) | C-I 支柱間隔2.0m 高張力Z-GH 2.6×56mm | m | TNN431 | 9,250 | 9,710 |
| ネットフェンス(積雪型 柵高1.5m) | C-I 支柱間隔2.0m 高張力C-GH 2.6×56mm | m | TNN432 | 9,320 | 9,780 |
| ネットフェンス(積雪型 柵高1.5m) | C-II 支柱間隔1.5m 高張力Z-GH 2.6×56mm | m | TNN433 | 10,300 | 10,800 |
| ネットフェンス(積雪型 柵高1.5m) | C-II 支柱間隔1.5m 高張力C-GH 2.6×56mm | m | TNN434 | 10,400 | 10,900 |
| ネットフェンス(積雪型 柵高1.5m) | C-III 支柱間隔1.0m 高張力Z-GH 2.6×56mm | m | TNN435 | 12,500 | 13,100 |
| ネットフェンス(積雪型 柵高1.5m) | C-III 支柱間隔1.0m 高張力C-GH 2.6×56mm | m | TNN436 | 12,900 | 13,500 |
| ネットフェンス(積雪型 柵高1.2m) | C-I 支柱間隔2.0m Z-GS6 3.2×56mm | m | TNN447 | 8,650 | 9,080 |
| ネットフェンス(積雪型 柵高1.2m) | C-I 支柱間隔2.0m C-GS3 3.2×56mm | m | TNN448 | 9,250 | 9,710 |
| ネットフェンス(積雪型 柵高1.2m) | C-I 支柱間隔2.0m V-GS2 3.2×50mm | m | TNN449 | 8,730 | 9,160 |
| ネットフェンス(積雪型 柵高1.2m) | C-II 支柱間隔1.5m Z-GS6 3.2×56mm | m | TNN450 | 9,620 | 10,100 |
| ネットフェンス(積雪型 柵高1.2m) | C-II 支柱間隔1.5m C-GS3 3.2×56mm | m | TNN451 | 10,300 | 10,800 |
| ネットフェンス(積雪型 柵高1.2m) | C-II 支柱間隔1.5m V-GS2 3.2×50mm | m | TNN452 | 9,760 | 10,200 |
| ネットフェンス(積雪型 柵高1.2m) | C-III 支柱間隔1.0m Z-GS6 3.2×56mm | m | TNN453 | 11,600 | 12,100 |
| ネットフェンス(積雪型 柵高1.2m) | C-III 支柱間隔1.0m C-GS3 3.2×56mm | m | TNN454 | 12,500 | 13,100 |
| ネットフェンス(積雪型 柵高1.2m) | C-III 支柱間隔1.0m V-GS2 3.2×50mm | m | TNN455 | 12,100 | 12,700 |
| ネットフェンス(積雪型 柵高1.2m) | C-I 支柱間隔2.0m 高張力Z-GH 2.6×56mm | m | TNN471 | 8,360 | 8,770 |
| ネットフェンス(積雪型 柵高1.2m) | C-I 支柱間隔2.0m 高張力C-GH 2.6×56mm | m | TNN472 | 8,430 | 8,850 |
| ネットフェンス(積雪型 柵高1.2m) | C-II 支柱間隔1.5m 高張力Z-GH 2.6×56mm | m | TNN473 | 9,320 | 9,780 |
| ネットフェンス(積雪型 柵高1.2m) | C-II 支柱間隔1.5m 高張力C-GH 2.6×56mm | m | TNN474 | 9,470 | 9,940 |
| ネットフェンス(積雪型 柵高1.2m) | C-III 支柱間隔1.0m 高張力Z-GH 2.6×56mm | m | TNN475 | 11,300 | 11,800 |
| ネットフェンス(積雪型 柵高1.2m) | C-III 支柱間隔1.0m 高張力C-GH 2.6×56mm | m | TNN476 | 11,800 | 12,300 |
| ネットフェンスアンカーブロック | 180×550×450mm | 個 | TN4735 | 物価資料 | 3,130 |
| ネットフェンスアンカーブロック | 180×180×450mm | 個 | TN4736 | 物価資料 | 908 |
| ネットフェンスアンカーブロック | 300×300×H350mm | 個 | TNN410 | 1,740 | 2,050 |
| ネットフェンスアンカーブロック | 300×300×H300mm | 個 | TNN487 | 1,450 | 1,710 |
| ネットフェンスアンカーブロック | 350×350×H300mm | 個 | TNN488 | 2,180 | 2,570 |
| ネットフェンスアンカーブロック | 400×400×H300mm | 個 | TNN489 | 3,240 | 3,820 |
| ネットフェンスアンカーブロック | 400×400×H500mm | 個 | TNN411 | 5,040 | 5,940 |
| ネットフェンスアンカーブロック | 400×400×H600mm | 個 | TNN490 | 6,100 | 7,190 |

| 名 称 | 規 格 | 単位 | コード | 単 価 | |
|-----------------|----------------|----|--------|--------|--------|
| | | | | 本 土 | 佐 渡 |
| ネットフェンスアンカーブロック | 450×450×H500mm | 個 | TNN412 | 6,550 | 7,720 |
| ネットフェンスアンカーブロック | 450×450×H600mm | 個 | TNN491 | 7,840 | 9,250 |
| ネットフェンスアンカーブロック | 450×450×H650mm | 個 | TNN492 | 10,000 | 11,800 |
| ネットフェンスアンカーブロック | 500×500×H700mm | 個 | TNN493 | 10,800 | 12,700 |
| ネットフェンスアンカーブロック | 500×500×H800mm | 個 | TNN494 | 12,400 | 14,600 |

(2) ネットフェンス用門扉

| 名 称 | 規 格 | 単位 | コード | 単 価 | |
|----------------------|---------------------|----|--------|---------|---------|
| | | | | 本 土 | 佐 渡 |
| ネットフェンス扉 ネット式片開 | 高1.00m 幅1.00m ビニル被覆 | 組 | TN4711 | 物価資料 | 37,200 |
| ネットフェンス扉 ネット式片開 | 高1.20m 幅1.00m ビニル被覆 | 組 | TN4712 | 物価資料 | 39,300 |
| ネットフェンス扉 ネット式片開 | 高1.50m 幅1.00m ビニル被覆 | 組 | TN4713 | 物価資料 | 46,500 |
| ネットフェンス扉 ネット式両開 | 高1.00m 幅2.00m ビニル被覆 | 組 | TN4714 | 物価資料 | 73,700 |
| ネットフェンス扉 ネット式両開 | 高1.20m 幅2.00m ビニル被覆 | 組 | TN4715 | 物価資料 | 76,600 |
| ネットフェンス扉 ネット式両開 | 高1.50m 幅2.00m ビニル被覆 | 組 | TN4716 | 物価資料 | 87,700 |
| ネットフェンス扉 ネット式片開 | 高1.00m 幅1.00m 亜鉛メッキ | 組 | TN4719 | 物価資料 | 37,200 |
| ネットフェンス扉 ネット式片開 | 高1.20m 幅1.00m 亜鉛メッキ | 組 | TN4720 | 物価資料 | 39,300 |
| ネットフェンス扉 ネット式片開 | 高1.50m 幅1.00m 亜鉛メッキ | 組 | TN4721 | 物価資料 | 46,500 |
| ネットフェンス扉 ネット式両開 | 高1.00m 幅2.00m 亜鉛メッキ | 組 | TN4722 | 物価資料 | 73,700 |
| ネットフェンス扉 ネット式両開 | 高1.20m 幅2.00m 亜鉛メッキ | 組 | TN4723 | 物価資料 | 76,600 |
| ネットフェンス扉 ネット式両開 | 高1.50m 幅2.00m 亜鉛メッキ | 組 | TN4724 | 物価資料 | 87,700 |
| ネットフェンス扉 ネット式片開 | H=1.0m B=1.0m メッキ着塗 | 組 | TN5095 | 物価資料 | 37,200 |
| ネットフェンス扉 ネット式片開 | H=1.2m B=1.0m メッキ着塗 | 組 | TN5096 | 物価資料 | 39,300 |
| ネットフェンス扉 ネット式片開 | H=1.5m B=1.0m メッキ着塗 | 組 | TN5097 | 物価資料 | 46,500 |
| ネットフェンス扉 ネット式両開 | H=1.0m B=2.0m メッキ着塗 | 組 | TN5098 | 物価資料 | 73,700 |
| ネットフェンス扉 ネット式両開 | H=1.2m B=2.0m メッキ着塗 | 組 | TN5099 | 物価資料 | 76,600 |
| ネットフェンス扉 ネット式両開 | H=1.5m B=2.0m メッキ着塗 | 組 | TN5100 | 物価資料 | 87,700 |
| ネットフェンス扉 ネット式両開 | 高1.00m 幅4.00m ビニル被覆 | 組 | TN4740 | 124,000 | 130,000 |
| ネットフェンス扉 ネット式両開 | 高1.20m 幅4.00m ビニル被覆 | 組 | TN4741 | 129,000 | 135,000 |
| ネットフェンス扉 ネット式両開 | 高1.50m 幅4.00m ビニル被覆 | 組 | TN4742 | 143,000 | 150,000 |
| ネットフェンス扉 ネット式両開 | 高1.00m 幅4.00m 亜鉛メッキ | 組 | TN4743 | 124,000 | 130,000 |
| ネットフェンス扉 ネット式両開 | 高1.20m 幅4.00m 亜鉛メッキ | 組 | TN4744 | 129,000 | 135,000 |
| ネットフェンス扉 ネット式両開 | 高1.50m 幅4.00m 亜鉛メッキ | 組 | TN4745 | 143,000 | 150,000 |
| ネットフェンス扉(積雪型 柵高1.5m) | 片開 幅1.00m | 組 | TNN413 | 85,100 | 89,300 |
| ネットフェンス扉(積雪型 柵高1.5m) | 両開 幅2.00m | 組 | TNN422 | 145,000 | 152,000 |
| ネットフェンス扉(積雪型 柵高1.5m) | 片開 幅1.00m 高張力 | 組 | TNN437 | 85,100 | 89,300 |
| ネットフェンス扉(積雪型 柵高1.5m) | 両開 幅2.00m 高張力 | 組 | TNN439 | 145,000 | 152,000 |
| ネットフェンス扉(積雪型 柵高1.5m) | 両開 幅3.00m 高張力 | 組 | TNN441 | 165,000 | 173,000 |
| ネットフェンス扉(積雪型 柵高1.5m) | 両開 幅4.00m 高張力 | 組 | TNN443 | 237,000 | 248,000 |
| ネットフェンス扉(積雪型 柵高1.5m) | 両開 幅5.00m 高張力 | 組 | TNN445 | 432,000 | 453,000 |
| ネットフェンス扉(積雪型 柵高1.2m) | 片開 幅1.00m | 組 | TNN456 | 73,100 | 76,700 |
| ネットフェンス扉(積雪型 柵高1.2m) | 両開 幅2.00m | 組 | TNN459 | 128,000 | 134,000 |
| ネットフェンス扉(積雪型 柵高1.2m) | 両開 幅3.00m | 組 | TNN462 | 145,000 | 152,000 |
| ネットフェンス扉(積雪型 柵高1.2m) | 両開 幅4.00m | 組 | TNN465 | 200,000 | 210,000 |
| ネットフェンス扉(積雪型 柵高1.2m) | 両開 幅5.00m | 組 | TNN468 | 389,000 | 408,000 |
| ネットフェンス扉(積雪型 柵高1.2m) | 片開 幅1.00m 高張力 | 組 | TNN477 | 73,100 | 76,700 |
| ネットフェンス扉(積雪型 柵高1.2m) | 両開 幅2.00m 高張力 | 組 | TNN479 | 128,000 | 134,000 |
| ネットフェンス扉(積雪型 柵高1.2m) | 両開 幅3.00m 高張力 | 組 | TNN481 | 145,000 | 152,000 |
| ネットフェンス扉(積雪型 柵高1.2m) | 両開 幅4.00m 高張力 | 組 | TNN483 | 200,000 | 210,000 |
| ネットフェンス扉(積雪型 柵高1.2m) | 両開 幅5.00m 高張力 | 組 | TNN485 | 389,000 | 408,000 |

12-1 電気設備資材（電線、ケーブル）

(1) 600Vビニル絶縁電線（IV）

| 名 称 | 規 格 | 単位 | コード | 単 価 | |
|-------------|-----------|----|------------|------|-----|
| | | | | 本 土 | 佐 渡 |
| 600Vビニル絶縁電線 | IV 1.6mm | m | KNA844 | 物価資料 | |
| 600Vビニル絶縁電線 | IV 2.0mm | m | KNA845 | 物価資料 | |
| 電線(IV2.0mm) | | m | T4520 | 物価資料 | |
| 600Vビニル絶縁電線 | IV 2.0mm2 | m | TN5618 | 物価資料 | |
| 600Vビニル絶縁電線 | IV 3.5mm2 | m | TN5619 | 物価資料 | |
| 600Vビニル絶縁電線 | IV 5.5mm2 | m | TVJ1001013 | 物価資料 | |
| 600Vビニル絶縁電線 | IV 8mm2 | m | TN5621 | 物価資料 | |
| 600Vビニル絶縁電線 | IV 14mm2 | m | TN5622 | 物価資料 | |
| 600Vビニル絶縁電線 | IV 22mm2 | m | TVJ1001016 | 物価資料 | |
| 600Vビニル絶縁電線 | IV 38mm2 | m | TVJ1001017 | 物価資料 | |
| 600Vビニル絶縁電線 | IV 60mm2 | m | TN5627 | 物価資料 | |
| 600Vビニル絶縁電線 | IV 100mm2 | m | TN5629 | 物価資料 | |
| 600Vビニル絶縁電線 | IV 150mm2 | m | TN5631 | 物価資料 | |
| 600Vビニル絶縁電線 | IV 200mm2 | m | TN5632 | 物価資料 | |

(2) 600Vビニル絶縁ビニルシースケーブル（VV）

| 名 称 | 規 格 | 単位 | コード | 単 価 | |
|------------------|-------------------|----|------------|------|-----|
| | | | | 本 土 | 佐 渡 |
| 600Vビニル絶縁シースケーブル | VV-R(SV)2.0mm2心 | m | TVJ1003002 | * | |
| 600Vビニル絶縁シースケーブル | VV-R(SV)5.5mm2 2心 | m | TVJ1003004 | 物価資料 | |
| 600Vビニル絶縁シースケーブル | VV-R(SV)2.0mm3心 | m | TVJ1003016 | * | |
| 600Vビニル絶縁シースケーブル | VV-R(SV)5.5mm2 3心 | m | TVJ1003019 | 物価資料 | |
| 600Vビニル絶縁シースケーブル | VV-R(SV)8mm2 3心 | m | TVJ1003020 | 物価資料 | |
| 600Vビニル絶縁シースケーブル | VV-R(SV)14mm2 3心 | m | TVJ1003021 | 物価資料 | |
| 600Vビニル絶縁シースケーブル | VV-R(SV)22mm2 3心 | m | TVJ1003022 | 物価資料 | |
| 600Vビニル絶縁シースケーブル | VV-R(SV)38mm2 3心 | m | TVJ1003023 | 物価資料 | |
| 600Vビニル絶縁シースケーブル | VV-R(SV)60mm2 3心 | m | TVJ1003024 | 物価資料 | |
| 600Vビニル絶縁シースケーブル | VV-R(SV)100mm2 3心 | m | TVJ1003025 | * | |

(3) 600V架橋ポリエチレン絶縁ビニルシースケーブル（CV）

| 名 称 | 規 格 | 単位 | コード | 単 価 | |
|------------------|-------------------|----|------------|------|-----|
| | | | | 本 土 | 佐 渡 |
| 架橋ポリ絶縁ビニルシースケーブル | 600V(CV)2.0mm2 単心 | m | TN5654 | 物価資料 | |
| 架橋ポリ絶縁ビニルシースケーブル | 600V(CV)3.5mm2 単心 | m | TN5655 | 物価資料 | |
| 架橋ポリ絶縁ビニルシースケーブル | 600V(CV)5.5mm2 単心 | m | TN5656 | 物価資料 | |
| 架橋ポリ絶縁ビニルシースケーブル | 600V(CV)8mm2 単心 | m | TN5657 | 物価資料 | |
| 架橋ポリ絶縁ビニルシースケーブル | 600V(CV)14mm2 単心 | m | TN5658 | 物価資料 | |
| 架橋ポリ絶縁ビニルシースケーブル | 600V(CV)22mm2 単心 | m | TN5659 | 物価資料 | |
| 架橋ポリ絶縁ビニルシースケーブル | 600V(CV)38mm2 単心 | m | TN5661 | 物価資料 | |
| 架橋ポリ絶縁ビニルシースケーブル | 600V(CV)60mm2 単心 | m | TN5663 | 物価資料 | |
| 架橋ポリ絶縁ビニルシースケーブル | 600V(CV)100mm2 単心 | m | TN5665 | 物価資料 | |
| 架橋ポリ絶縁ビニルシースケーブル | 600V(CV)150mm2 単心 | m | TN5667 | 物価資料 | |
| 架橋ポリ絶縁ビニルシースケーブル | 600V(CV)2.0mm2 2心 | m | TN5673 | 物価資料 | |
| 架橋ポリ絶縁ビニルシースケーブル | 600V(CV)3.5mm2 2心 | m | TN5674 | 物価資料 | |
| 架橋ポリ絶縁ビニルシースケーブル | 600V(CV)5.5mm2 2心 | m | TVJ1004021 | 物価資料 | |
| 架橋ポリ絶縁ビニルシースケーブル | 600V(CV)8mm2 2心 | m | TN5676 | 物価資料 | |
| 架橋ポリ絶縁ビニルシースケーブル | 600V(CV)14mm2 2心 | m | TN5677 | 物価資料 | |
| 架橋ポリ絶縁ビニルシースケーブル | 600V(CV)22mm2 2心 | m | TN5678 | 物価資料 | |
| 架橋ポリ絶縁ビニルシースケーブル | 600V(CV)38mm2 2心 | m | TN5680 | 物価資料 | |
| 架橋ポリ絶縁ビニルシースケーブル | 600V(CV)60mm2 2心 | m | TN5682 | 物価資料 | |
| 架橋ポリ絶縁ビニルシースケーブル | 600V(CV)100mm2 2心 | m | TN5684 | 物価資料 | |
| 架橋ポリ絶縁ビニルシースケーブル | 600V(CV)150mm2 2心 | m | TN5686 | 物価資料 | |
| 架橋ポリ絶縁ビニルシースケーブル | 600V(CV)200mm2 2心 | m | TN5687 | 物価資料 | |
| 架橋ポリ絶縁ビニルシースケーブル | 600V(CV)250mm2 2心 | m | TN5688 | 物価資料 | |
| 架橋ポリ絶縁ビニルシースケーブル | 600V(CV)325mm2 2心 | m | TN5689 | 物価資料 | |
| 架橋ポリ絶縁ビニルシースケーブル | 600V(CV)2.0mm2 3心 | m | TN5692 | 物価資料 | |
| 架橋ポリ絶縁ビニルシースケーブル | 600V(CV)3.5mm2 3心 | m | TN5693 | 物価資料 | |
| 架橋ポリ絶縁ビニルシースケーブル | 600V(CV)5.5mm2 3心 | m | TN5694 | 物価資料 | |
| 架橋ポリ絶縁ビニルシースケーブル | 600V(CV)8mm2 3心 | m | TN5695 | 物価資料 | |

| 名 称 | 規 格 | 単位 | コード | 単 価 | |
|------------------|-------------------|----|--------|-----|------|
| | | | | 本 土 | 佐 渡 |
| 架橋ポリ絶縁ビニルシースケープル | 600V(CV)14mm2 3心 | m | TN5696 | | 物価資料 |
| 架橋ポリ絶縁ビニルシースケープル | 600V(CV)22mm2 3心 | m | TN5697 | | 物価資料 |
| 架橋ポリ絶縁ビニルシースケープル | 600V(CV)38mm2 3心 | m | TN5699 | | 物価資料 |
| 架橋ポリ絶縁ビニルシースケープル | 600V(CV)60mm2 3心 | m | TN5701 | | 物価資料 |
| 架橋ポリ絶縁ビニルシースケープル | 600V(CV)100mm2 3心 | m | TN5703 | | 物価資料 |
| 架橋ポリ絶縁ビニルシースケープル | 600V(CV)150mm2 3心 | m | TN5705 | | 物価資料 |
| 架橋ポリ絶縁ビニルシースケープル | 600V(CV)200mm2 3心 | m | TN5706 | | 物価資料 |
| 架橋ポリ絶縁ビニルシースケープル | 600V(CV)250mm2 3心 | m | TN5707 | | 物価資料 |

(4) 高圧架橋ポリエチレン絶縁ビニルシースケープル (C V)

| 名 称 | 規 格 | 単位 | コード | 単 価 | |
|--------------------|------------------|----|------------|-----|------|
| | | | | 本 土 | 佐 渡 |
| 高圧架橋ポリ絶縁ビニルシースケープル | 3KV(CV)8mm2 単心 | m | TN5711 | * | |
| 高圧架橋ポリ絶縁ビニルシースケープル | 3KV(CV)14mm2 単心 | m | TN5712 | * | |
| 高圧架橋ポリ絶縁ビニルシースケープル | 3KV(CV)22mm2 単心 | m | TN5713 | | 物価資料 |
| 高圧架橋ポリ絶縁ビニルシースケープル | 3KV(CV)38mm2 単心 | m | TN5715 | | 物価資料 |
| 高圧架橋ポリ絶縁ビニルシースケープル | 3KV(CV)60mm2 単心 | m | TN5717 | | 物価資料 |
| 高圧架橋ポリ絶縁ビニルシースケープル | 3KV(CV)100mm2 単心 | m | TN5719 | | 物価資料 |
| 高圧架橋ポリ絶縁ビニルシースケープル | 3KV(CV)150mm2 単心 | m | TN5721 | | 物価資料 |
| 高圧架橋ポリ絶縁ビニルシースケープル | 3KV(CV)8mm2 3心 | m | TN5727 | * | |
| 高圧架橋ポリ絶縁ビニルシースケープル | 3KV(CV)14mm2 3心 | m | TN5728 | | 物価資料 |
| 高圧架橋ポリ絶縁ビニルシースケープル | 3KV(CV)22mm2 3心 | m | TN5729 | | 物価資料 |
| 高圧架橋ポリ絶縁ビニルシースケープル | 3KV(CV)38mm2 3心 | m | TN5731 | | 物価資料 |
| 高圧架橋ポリ絶縁ビニルシースケープル | 3KV(CV)60mm2 3心 | m | TN5733 | | 物価資料 |
| 高圧架橋ポリ絶縁ビニルシースケープル | 3KV(CV)100mm2 3心 | m | TN5735 | | 物価資料 |
| 高圧架橋ポリ絶縁ビニルシースケープル | 3KV(CV)150mm2 3心 | m | TN5737 | | 物価資料 |
| 高圧架橋ポリ絶縁ビニルシースケープル | 6KV(CV)14mm2 単心 | m | TN5743 | * | |
| 高圧架橋ポリ絶縁ビニルシースケープル | 6KV(CV)22mm2 単心 | m | TN5744 | * | |
| 高圧架橋ポリ絶縁ビニルシースケープル | 6KV(CV)38mm2 単心 | m | TN5746 | * | |
| 高圧架橋ポリ絶縁ビニルシースケープル | 6KV(CV)60mm2 単心 | m | TN5748 | * | |
| 高圧架橋ポリ絶縁ビニルシースケープル | 6KV(CV)100mm2 単心 | m | TN5750 | * | |
| 高圧架橋ポリ絶縁ビニルシースケープル | 6KV(CV)150mm2 単心 | m | TN5752 | * | |
| 高圧架橋ポリ絶縁ビニルシースケープル | 6KV(CV)8mm2 3心 | m | TN5757 | * | |
| 高圧架橋ポリ絶縁ビニルシースケープル | 6KV(CV)14mm2 3心 | m | TVJ1005042 | * | |
| 高圧架橋ポリ絶縁ビニルシースケープル | 6KV(CV)22mm2 3心 | m | TVJ1005043 | * | |
| 高圧架橋ポリ絶縁ビニルシースケープル | 6KV(CV)38mm2 3心 | m | TVJ1005044 | * | |
| 高圧架橋ポリ絶縁ビニルシースケープル | 6KV(CV)60mm2 3心 | m | TN5763 | * | |
| 高圧架橋ポリ絶縁ビニルシースケープル | 6KV(CV)100mm2 3心 | m | TN5765 | * | |
| 高圧架橋ポリ絶縁ビニルシースケープル | 6KV(CV)150mm2 3心 | m | TN5767 | * | |

(5) 600V制御用ビニル絶縁ビニルシースケープル (C V V)

| 名 称 | 規 格 | 単位 | コード | 単 価 | |
|--------------------|----------------|----|------------|-----|------|
| | | | | 本 土 | 佐 渡 |
| 制御用ビニル絶縁ビニルシースケープル | CVV 2.0mm2 2心 | m | TVJ1014002 | | 物価資料 |
| 制御用ビニル絶縁ビニルシースケープル | CVV 3.5mm2 2心 | m | TN5846 | | 物価資料 |
| 制御用ビニル絶縁ビニルシースケープル | CVV 2.0mm2 3心 | m | TVJ1014009 | | 物価資料 |
| 制御用ビニル絶縁ビニルシースケープル | CVV 3.5mm2 3心 | m | TN5850 | | 物価資料 |
| 制御用ビニル絶縁ビニルシースケープル | CVV 2.0mm2 4心 | m | TN5853 | | 物価資料 |
| 制御用ビニル絶縁ビニルシースケープル | CVV 3.5mm2 4心 | m | TN5854 | | 物価資料 |
| 制御用ビニル絶縁ビニルシースケープル | CVV 2.0mm2 5心 | m | TN5857 | | 物価資料 |
| 制御用ビニル絶縁ビニルシースケープル | CVV 3.5mm2 5心 | m | TN5858 | | 物価資料 |
| 制御用ビニル絶縁ビニルシースケープル | CVV 2.0mm2 6心 | m | TN5861 | | 物価資料 |
| 制御用ビニル絶縁ビニルシースケープル | CVV 3.5mm2 6心 | m | TN5862 | | 物価資料 |
| 制御用ビニル絶縁ビニルシースケープル | CVV 2.0mm2 7心 | m | TN5865 | | 物価資料 |
| 制御用ビニル絶縁ビニルシースケープル | CVV 3.5mm2 7心 | m | TN5866 | | 物価資料 |
| 制御用ビニル絶縁ビニルシースケープル | CVV 2.0mm2 8心 | m | TN5869 | | 物価資料 |
| 制御用ビニル絶縁ビニルシースケープル | CVV 3.5mm2 8心 | m | TN5870 | | 物価資料 |
| 制御用ビニル絶縁ビニルシースケープル | CVV 2.0mm2 10心 | m | TVJ1014045 | | 物価資料 |
| 制御用ビニル絶縁ビニルシースケープル | CVV 3.5mm2 10心 | m | TN5876 | | 物価資料 |
| 制御用ビニル絶縁ビニルシースケープル | CVV 2.0mm2 12心 | m | TN5878 | | 物価資料 |
| 制御用ビニル絶縁ビニルシースケープル | CVV 3.5mm2 12心 | m | TN5879 | | 物価資料 |
| 制御用ビニル絶縁ビニルシースケープル | CVV 2.0mm2 15心 | m | TN5880 | | 物価資料 |

| 名 称 | 規 格 | 単 位 | コード | 単 価 | |
|--------------------|----------------|-----|--------|------|-----|
| | | | | 本 土 | 佐 渡 |
| 制御用ビニル絶縁ビニルシースケープル | CVV 3.5mm2 15心 | m | TN5881 | 物価資料 | |
| 制御用ビニル絶縁ビニルシースケープル | CVV 2.0mm2 20心 | m | TN5882 | 物価資料 | |
| 制御用ビニル絶縁ビニルシースケープル | CVV 3.5mm2 20心 | m | TN5883 | 物価資料 | |

(6) 静電遮蔽付制御用ビニル絶縁ビニルシースケープル (CVV-S)

| 名 称 | 規 格 | 単 位 | コード | 単 価 | |
|---------------------|-----------------------|-----|------------|------|-----|
| | | | | 本 土 | 佐 渡 |
| 静電しゃへい付制御・絶縁シースケープル | CVV-S 銅テープ 2.0mm2 2心 | m | TVJ1015002 | 物価資料 | |
| 静電しゃへい付制御・絶縁シースケープル | CVV-S 銅テープ 3.5mm2 2心 | m | TN5889 | 物価資料 | |
| 静電しゃへい付制御・絶縁シースケープル | CVV-S 銅テープ 2.0mm2 3心 | m | TN5890 | 物価資料 | |
| 静電しゃへい付制御・絶縁シースケープル | CVV-S 銅テープ 3.5mm2 3心 | m | TN5891 | 物価資料 | |
| 静電しゃへい付制御・絶縁シースケープル | CVV-S 銅テープ 2.0mm2 4心 | m | TVJ1015010 | 物価資料 | |
| 静電しゃへい付制御・絶縁シースケープル | CVV-S 銅テープ 3.5mm2 4心 | m | TN5893 | 物価資料 | |
| 静電しゃへい付制御・絶縁シースケープル | CVV-S 銅テープ 2.0mm2 5心 | m | TN5894 | 物価資料 | |
| 静電しゃへい付制御・絶縁シースケープル | CVV-S 銅テープ 3.5mm2 5心 | m | TN5895 | 物価資料 | |
| 静電しゃへい付制御・絶縁シースケープル | CVV-S 銅テープ 2.0mm2 6心 | m | TN5896 | 物価資料 | |
| 静電しゃへい付制御・絶縁シースケープル | CVV-S 銅テープ 3.5mm2 6心 | m | TN5897 | 物価資料 | |
| 静電しゃへい付制御・絶縁シースケープル | CVV-S 銅テープ 2.0mm2 7心 | m | TN5898 | 物価資料 | |
| 静電しゃへい付制御・絶縁シースケープル | CVV-S 銅テープ 3.5mm2 7心 | m | TN5899 | 物価資料 | |
| 静電しゃへい付制御・絶縁シースケープル | CVV-S 銅テープ 2.0mm2 8心 | m | TN5900 | 物価資料 | |
| 静電しゃへい付制御・絶縁シースケープル | CVV-S 銅テープ 3.5mm2 8心 | m | TN5901 | 物価資料 | |
| 静電しゃへい付制御・絶縁シースケープル | CVV-S 銅テープ 2.0mm2 10心 | m | TN5904 | 物価資料 | |
| 静電しゃへい付制御・絶縁シースケープル | CVV-S 銅テープ 3.5mm2 10心 | m | TN5905 | 物価資料 | |
| 静電しゃへい付制御・絶縁シースケープル | CVV-S 銅テープ 2.0mm2 12心 | m | TN5906 | 物価資料 | |
| 静電しゃへい付制御・絶縁シースケープル | CVV-S 銅テープ 3.5mm2 12心 | m | TN5907 | 物価資料 | |
| 静電しゃへい付制御・絶縁シースケープル | CVV-S 銅テープ 2.0mm2 15心 | m | TN5908 | 物価資料 | |
| 静電しゃへい付制御・絶縁シースケープル | CVV-S 銅テープ 3.5mm2 15心 | m | TN5909 | 物価資料 | |
| 静電しゃへい付制御・絶縁シースケープル | CVV-S 銅テープ 2.0mm2 20心 | m | TN5910 | 物価資料 | |
| 静電しゃへい付制御・絶縁シースケープル | CVV-S 銅テープ 3.5mm2 20心 | m | TN5911 | 物価資料 | |

(7) 6600V屋外用ポリエチレン絶縁電線 (OE)

| 名 称 | 規 格 | 単 位 | コード | 単 価 | |
|---------------|----------|-----|------------|------|-----|
| | | | | 本 土 | 佐 渡 |
| 屋外用ポリエチレン絶縁電線 | OE 22mm2 | m | TVJ1011002 | 物価資料 | |

(8) 6600V屋外用架線ポリエチレン絶縁電線 (OC)

| 名 称 | 規 格 | 単 位 | コード | 単 価 | |
|-----------------|-----------|-----|--------|------|-----|
| | | | | 本 土 | 佐 渡 |
| 屋外用架橋ポリエチレン絶縁電線 | OC 5mm | m | KNA758 | 物価資料 | |
| 屋外用架橋ポリエチレン絶縁電線 | OC 22mm2 | m | KNA759 | 物価資料 | |
| 屋外用架橋ポリエチレン絶縁電線 | OC 38mm2 | m | KNA760 | 物価資料 | |
| 屋外用架橋ポリエチレン絶縁電線 | OC 60mm2 | m | KNA761 | 物価資料 | |
| 屋外用架橋ポリエチレン絶縁電線 | OC 100mm2 | m | KNA762 | 物価資料 | |

(9) 屋外用ビニル絶縁電線 (OW)

| 名 称 | 規 格 | 単 位 | コード | 単 価 | |
|------------|-----------|-----|------------|------|-----|
| | | | | 本 土 | 佐 渡 |
| 屋外用ビニル絶縁電線 | OW 2.0mm | m | TVJ1010001 | 物価資料 | |
| 屋外用ビニル絶縁電線 | OW 2.6mm | m | TVJ1010002 | 物価資料 | |
| 屋外用ビニル絶縁電線 | OW 3.2mm | m | TVJ1010003 | 物価資料 | |
| 屋外用ビニル絶縁電線 | OW 4.0mm | m | TVJ1010004 | 物価資料 | |
| 屋外用ビニル絶縁電線 | OW 5.0mm | m | TVJ1010005 | 物価資料 | |
| 屋外用ビニル絶縁電線 | OW 14mm2 | m | TVJ1010006 | 物価資料 | |
| 屋外用ビニル絶縁電線 | OW 22mm2 | m | TVJ1010007 | 物価資料 | |
| 屋外用ビニル絶縁電線 | OW 38mm2 | m | TVJ1010008 | 物価資料 | |
| 屋外用ビニル絶縁電線 | OW 60mm2 | m | TVJ1010009 | 物価資料 | |
| 屋外用ビニル絶縁電線 | OW 100mm2 | m | TVJ1010010 | 物価資料 | |

(10) 6600V 高圧引下用架橋ポリエチレン絶縁電線 (PDC)

| 名 称 | 規 格 | 単 位 | コード | 単 価 | |
|-------------------|-----------------------------|-----|------------|------|-----|
| | | | | 本 土 | 佐 渡 |
| 高圧引下用架橋ポリエチレン絶縁電線 | 6.6KV PDC 22mm ² | m | TVJ1009003 | 物価資料 | |
| 高圧引下用架橋ポリエチレン絶縁電線 | 6.6KV PDC 38mm ² | m | TVJ1009004 | * | |

(11) 600V ゴムキャブタイヤケーブル (CT)

| 名 称 | 規 格 | 単 位 | コード | 単 価 | |
|----------------------|-----------------------------|-----|------------|-----|-----|
| | | | | 本 土 | 佐 渡 |
| 600Vゴムキャブタイヤケーブル(CT) | 2PNCT 3.5mm ² 2心 | m | TVJ1039016 | * | |
| 600Vゴムキャブタイヤケーブル(CT) | 2PNCT 5.5mm ² 3心 | m | TVJ1039025 | * | |
| 600Vゴムキャブタイヤケーブル(CT) | 2PNCT 8mm ² 3心 | m | TVJ1039026 | * | |
| 600Vゴムキャブタイヤケーブル(CT) | 2PNCT 14mm ² 3心 | m | TVJ1039027 | * | |
| 600Vゴムキャブタイヤケーブル(CT) | 2PNCT 22mm ² 3心 | m | TVJ1039028 | * | |
| 600Vゴムキャブタイヤケーブル(CT) | 2PNCT 38mm ² 3心 | m | TVJ1039029 | * | |
| 600Vゴムキャブタイヤケーブル(CT) | 2PNCT 60mm ² 3心 | m | TVJ1039030 | * | |
| 600Vゴムキャブタイヤケーブル(CT) | 2PNCT 100mm ² 3心 | m | TVJ1039031 | * | |

1. RNCTとPNCTは同等品であるため、共通単価としている。

(12) 端末処理材料 (プレハブ工法)

| 名 称 | 規 格 | 単 位 | コード | 単 価 | |
|------------------|-----------------------------|-----|------------|------|-----|
| | | | | 本 土 | 佐 渡 |
| 端末処理材料(CV)JCAA規格 | 6KV 屋内 14mm ² 3心 | 組 | TVJ1007050 | 物価資料 | |
| 端末処理材料(CV)JCAA規格 | 6KV 屋内 22mm ² 3心 | 組 | TVJ1007051 | 物価資料 | |
| 端末処理材料(CV)JCAA規格 | 6KV 屋内 38mm ² 3心 | 組 | TVJ1007052 | 物価資料 | |
| 端末処理材料(CV)JCAA規格 | 6KV 屋外 14mm ² 3心 | 組 | TVJ1007062 | 物価資料 | |
| 端末処理材料(CV)JCAA規格 | 6KV 屋外 22mm ² 3心 | 組 | TVJ1007063 | 物価資料 | |
| 端末処理材料(CV)JCAA規格 | 6KV 屋外 38mm ² 3心 | 組 | TVJ1007064 | 物価資料 | |

(13) 水中・水位ケーブル・電極棒(消雪パイプ用)

| 名 称 | 規 格 | 単 位 | コード | 単 価 | |
|-------------------------------|------|-----|-------|-------|-----|
| | | | | 本 土 | 佐 渡 |
| 水中ケーブル(□2.0mm ²) | EVCT | m | T5900 | 588 | |
| 水中ケーブル(□3.5mm ²) | EVCT | m | T5901 | 726 | |
| 水中ケーブル(□5.5mm ²) | EVCT | m | T5902 | 1,050 | |
| 水中ケーブル(□8.0mm ²) | EVCT | m | T5903 | 1,440 | |
| 水中ケーブル(□14.0mm ²) | EVCT | m | T5904 | 2,310 | |
| 水中ケーブル(□22.0mm ²) | EVCT | m | T5905 | 3,450 | |
| 水中ケーブル(□30mm ²) | EVCT | m | T5906 | 4,360 | |
| 水位ケーブル | VCTF | m | T5910 | 240 | |
| 電極棒 | | 本 | T5911 | 2,750 | |

1. 水中ケーブルのサイズは、ポンプ出力とポンプ迄の距離に見合ったものを使用のこと。
2. 水中ケーブルは、ポンプ出力が11.0kw以上の場合は、2本必要である。

(14) トリプレックス形架橋ポリエチレン絶縁ビニルシースケーブル (CVT)

| 名 称 | 規 格 | 単 位 | コード | 単 価 | |
|------------------------------|--------------------------------|-----|--------|------|-----|
| | | | | 本 土 | 佐 渡 |
| トリプレックス形架橋ポリエチレン絶縁ビニルシースケーブル | 600V(CVT)14mm ² 3心 | m | TN5771 | 物価資料 | |
| トリプレックス形架橋ポリエチレン絶縁ビニルシースケーブル | 600V(CVT)22mm ² 3心 | m | TN5772 | 物価資料 | |
| トリプレックス形架橋ポリエチレン絶縁ビニルシースケーブル | 600V(CVT)38mm ² 3心 | m | TN5773 | 物価資料 | |
| トリプレックス形架橋ポリエチレン絶縁ビニルシースケーブル | 600V(CVT)60mm ² 3心 | m | TN5774 | 物価資料 | |
| トリプレックス形架橋ポリエチレン絶縁ビニルシースケーブル | 600V(CVT)100mm ² 3心 | m | TN5775 | 物価資料 | |
| トリプレックス形架橋ポリエチレン絶縁ビニルシースケーブル | 600V(CVT)150mm ² 3心 | m | TN5776 | 物価資料 | |
| トリプレックス形架橋ポリエチレン絶縁ビニルシースケーブル | 6KV(CVT)22mm ² 3心 | m | TN5780 | * | |
| トリプレックス形架橋ポリエチレン絶縁ビニルシースケーブル | 6KV(CVT)38mm ² 3心 | m | TN5781 | * | |
| トリプレックス形架橋ポリエチレン絶縁ビニルシースケーブル | 6KV(CVT)60mm ² 3心 | m | TN5782 | * | |
| トリプレックス形架橋ポリエチレン絶縁ビニルシースケーブル | 6KV(CVT)100mm ² 3心 | m | TN5783 | * | |

12-2 電気設備資材 (配線材料)

(1) コネクタ・クランプ・スリーブ

| 名 称 | 規 格 | 単 位 | コード | 単 価 | |
|--------------------|-------------------------|-----|------------|------|-----|
| | | | | 本 土 | 佐 渡 |
| 配電線用架線金具 銅線用引留クランプ | 耐張碍子用 22mm ² | 個 | TVJ1529001 | 物価資料 | |
| 配電線用架線金具 銅線用引留クランプ | 耐張碍子用 38mm ² | 個 | TVJ1529002 | 物価資料 | |
| 配電線用架線金具(蓄力形コネクタ) | 22mm ² | 個 | TVJ1530001 | 物価資料 | |
| 配電線用架線金具(蓄力形コネクタ) | 38mm ² | 個 | TVJ1530002 | 物価資料 | |
| 配電線用架線金具(高圧分岐カバー) | 蓄力形コネクタ用 T1 2個用 | 個 | TVJ1531001 | 物価資料 | |
| 配電線用架線金具(高圧水切カバー) | 蓄力形コネクタ用 100A | 個 | TVJ1531002 | 物価資料 | |

12-3 電気設備資材 (電線管路材)

(1) 鉄筋コンクリートケーブルトラフ

| 名 称 | 規 格 | 単 位 | コード | 単 価 | |
|-----------------|-------------------|-----|--------|-------|-----|
| | | | | 本 土 | 佐 渡 |
| 鉄筋コンクリートケーブルトラフ | 蓋付直線用 120×500×75 | 組 | KNA980 | 物価資料 | |
| 鉄筋コンクリートケーブルトラフ | 蓋付直線用 150A×500×90 | 組 | KNA981 | 2,030 | |
| 鉄筋コンクリートケーブルトラフ | 蓋付直線用 200A×500×90 | 組 | KNA983 | 2,670 | |

(2) 鋼製電線管

| 名 称 | 規 格 | 単 位 | コード | 単 価 | |
|-------|------------|-----|------------|------|-----|
| | | | | 本 土 | 佐 渡 |
| 薄鋼電線管 | C19 長3.66m | 本 | TN6077 | 物価資料 | |
| 薄鋼電線管 | C25 長3.66m | 本 | TN6078 | 物価資料 | |
| 薄鋼電線管 | C31 長3.66m | 本 | TN6079 | 物価資料 | |
| 薄鋼電線管 | C39 長3.66m | 本 | TN6080 | 物価資料 | |
| 薄鋼電線管 | C51 長3.66m | 本 | TN6081 | 物価資料 | |
| 薄鋼電線管 | C63 長3.66m | 本 | TN6082 | 物価資料 | |
| 薄鋼電線管 | C75 長3.66m | 本 | TN6083 | 物価資料 | |
| 厚鋼電線管 | G16 長3.66m | 本 | TN6086 | 物価資料 | |
| 厚鋼電線管 | G22 長3.66m | 本 | TN6087 | 物価資料 | |
| 厚鋼電線管 | G28 長3.66m | 本 | TN6088 | 物価資料 | |
| 厚鋼電線管 | G36 長3.66m | 本 | TN6089 | 物価資料 | |
| 厚鋼電線管 | G42 長3.66m | 本 | TN6090 | 物価資料 | |
| 厚鋼電線管 | G54 長3.66m | 本 | TN6091 | 物価資料 | |
| 厚鋼電線管 | G70 長3.66m | 本 | TN6092 | 物価資料 | |
| 厚鋼電線管 | G82 長3.66m | 本 | TN6093 | 物価資料 | |
| 厚鋼電線管 | G28 | m | TVJ1103003 | 物価資料 | |
| 厚鋼電線管 | G42 | m | TVJ1103005 | 物価資料 | |
| 厚鋼電線管 | G54 | m | TVJ1103006 | 物価資料 | |
| 厚鋼電線管 | G70 | m | TVJ1103007 | 物価資料 | |

(3) 硬質ビニル電線管

| 名 称 | 規 格 | 単 位 | コード | 単 価 | |
|----------|----------------|-----|------------|------|-----|
| | | | | 本 土 | 佐 渡 |
| 硬質ビニル電線管 | VE 14mm 長4.00m | 本 | TN6110 | 物価資料 | |
| 硬質ビニル電線管 | VE 16mm 長4.00m | 本 | TN6111 | 物価資料 | |
| 硬質ビニル電線管 | VE 22mm 長4.00m | 本 | TN6112 | 物価資料 | |
| 硬質ビニル電線管 | VE 28mm 長4.00m | 本 | TN6113 | 物価資料 | |
| 硬質ビニル電線管 | VE 36mm 長4.00m | 本 | TN6114 | 物価資料 | |
| 硬質ビニル電線管 | VE 42mm 長4.00m | 本 | TN6115 | 物価資料 | |
| 硬質ビニル電線管 | VE 54mm 長4.00m | 本 | TN6116 | 物価資料 | |
| 硬質ビニル電線管 | VE 70mm 長4.00m | 本 | TN6117 | 物価資料 | |
| 硬質ビニル電線管 | VE 82mm 長4.00m | 本 | TN6118 | 物価資料 | |
| 硬質ビニル電線管 | VE 16mm | m | TVJ1107002 | 物価資料 | |
| 硬質ビニル電線管 | VE 42mm | m | TVJ1107006 | 物価資料 | |
| 硬質ビニル電線管 | VE 70mm | m | TVJ1107008 | 物価資料 | |

(4) 波付硬質合成樹脂管

| 名 称 | 規 格 | 単 位 | コード | 単 価 | |
|---------------|-----------|-----|--------|------|-----|
| | | | | 本 土 | 佐 渡 |
| 波付硬質ポリエチレン電線管 | FEP 30mm | m | TN6124 | 物価資料 | |
| 波付硬質ポリエチレン電線管 | FEP 40mm | m | TN6125 | 物価資料 | |
| 波付硬質ポリエチレン電線管 | FEP 50mm | m | TN6126 | 物価資料 | |
| 波付硬質ポリエチレン電線管 | FEP 65mm | m | TN6127 | 物価資料 | |
| 波付硬質ポリエチレン電線管 | FEP 80mm | m | TN6128 | 物価資料 | |
| 波付硬質ポリエチレン電線管 | FEP 100mm | m | TN6129 | 物価資料 | |
| 波付硬質ポリエチレン電線管 | FEP 125mm | m | TN6130 | 物価資料 | |
| 波付硬質ポリエチレン電線管 | FEP 150mm | m | TN6131 | 物価資料 | |

(5) 硬質ビニル電線管用付属品

| 名 称 | 規 格 | 単 位 | コード | 単 価 | |
|-------------------|-----------------|-----|------------|-----|-----|
| | | | | 本 土 | 佐 渡 |
| 硬質ビニル電線管用付属品(VE用) | エントランスキャップ VE42 | 個 | TVJ1108003 | * | |
| 硬質ビニル電線管用付属品(VE用) | エントランスキャップ VE70 | 個 | TVJ1108005 | * | |

(6) 厚鋼ポリライニング電線管

| 名 称 | 規 格 | 単 位 | コード | 単 価 | |
|--------------|-----------------|-----|--------|------|-----|
| | | | | 本 土 | 佐 渡 |
| 厚鋼ポリライニング電線管 | 呼び径 16mm 長3.66m | 本 | TN6098 | 物価資料 | |
| 厚鋼ポリライニング電線管 | 呼び径 22mm 長3.66m | 本 | TN6099 | 物価資料 | |
| 厚鋼ポリライニング電線管 | 呼び径 28mm 長3.66m | 本 | TN6100 | 物価資料 | |
| 厚鋼ポリライニング電線管 | 呼び径 36mm 長3.66m | 本 | TN6101 | 物価資料 | |
| 厚鋼ポリライニング電線管 | 呼び径 42mm 長3.66m | 本 | TN6102 | 物価資料 | |
| 厚鋼ポリライニング電線管 | 呼び径 54mm 長3.66m | 本 | TN6103 | 物価資料 | |
| 厚鋼ポリライニング電線管 | 呼び径 70mm 長3.66m | 本 | TN6104 | 物価資料 | |

(7) 金属製可とう電線管・付属品

| 名 称 | 規 格 | 単 位 | コード | 単 価 | |
|-----------|---------------|-----|------------|------|-----|
| | | | | 本 土 | 佐 渡 |
| 金属製可とう電線管 | ビニル被覆 二種 17mm | m | TN6158 | 物価資料 | |
| 金属製可とう電線管 | ビニル被覆 二種 24mm | m | TN6159 | 物価資料 | |
| 金属製可とう電線管 | ビニル被覆 二種 30mm | m | TN6160 | 物価資料 | |
| 金属製可とう電線管 | ビニル被覆 二種 38mm | m | TN6161 | 物価資料 | |
| 金属製可とう電線管 | ビニル被覆 二種 50mm | m | TVJ1117008 | 物価資料 | |
| 金属製可とう電線管 | ビニル被覆 二種 63mm | m | TN6163 | 物価資料 | |
| 金属製可とう電線管 | ビニル被覆 二種 76mm | m | TVJ1117010 | 物価資料 | |

(8) ケーブルラック

| 名 称 | 規 格 | 単 位 | コード | 単 価 | |
|-----------------|-----------------|-----|------------|------|-----|
| | | | | 本 土 | 佐 渡 |
| 溶融亜鉛メッキ製ケーブルラック | H70mm W500mm直線型 | m | TVJ1123004 | 物価資料 | |

(9) 耐衝撃性硬質ビニル電線管

| 名 称 | 規 格 | 単 位 | コード | 単 価 | |
|--------------|------------------|-----|--------|------|-----|
| | | | | 本 土 | 佐 渡 |
| 耐衝撃性硬質ビニル電線管 | HIVE 14mm 長4.00m | 本 | TN6170 | 物価資料 | |
| 耐衝撃性硬質ビニル電線管 | HIVE 16mm 長4.00m | 本 | TN6171 | 物価資料 | |
| 耐衝撃性硬質ビニル電線管 | HIVE 22mm 長4.00m | 本 | TN6172 | 物価資料 | |
| 耐衝撃性硬質ビニル電線管 | HIVE 28mm 長4.00m | 本 | TN6173 | 物価資料 | |
| 耐衝撃性硬質ビニル電線管 | HIVE 36mm 長4.00m | 本 | TN6174 | 物価資料 | |
| 耐衝撃性硬質ビニル電線管 | HIVE 42mm 長4.00m | 本 | TN6175 | 物価資料 | |
| 耐衝撃性硬質ビニル電線管 | HIVE 54mm 長4.00m | 本 | TN6176 | 物価資料 | |
| 耐衝撃性硬質ビニル電線管 | HIVE 70mm 長4.00m | 本 | TN6177 | 物価資料 | |
| 耐衝撃性硬質ビニル電線管 | HIVE 82mm 長4.00m | 本 | TN6178 | 物価資料 | |

(10) 合成樹脂製可とう電線管

| 名 称 | 規 格 | 単 位 | コード | 単 価 | |
|-------------|------------|-----|--------|-----|------|
| | | | | 本 土 | 佐 渡 |
| 合成樹脂製可とう電線管 | CD管 14mm | m | TN6180 | | 物価資料 |
| 合成樹脂製可とう電線管 | CD管 16mm | m | TN6181 | | 物価資料 |
| 合成樹脂製可とう電線管 | CD管 22mm | m | TN6182 | | 物価資料 |
| 合成樹脂製可とう電線管 | CD管 28mm | m | TN6183 | | 物価資料 |
| 合成樹脂製可とう電線管 | CD管 36mm | m | TN6184 | | 物価資料 |
| 合成樹脂製可とう電線管 | PF-S管 14mm | m | TN6185 | | 物価資料 |
| 合成樹脂製可とう電線管 | PF-S管 16mm | m | TN6186 | | 物価資料 |
| 合成樹脂製可とう電線管 | PF-S管 22mm | m | TN6187 | | 物価資料 |
| 合成樹脂製可とう電線管 | PF-S管 28mm | m | TN6188 | | 物価資料 |
| 合成樹脂製可とう電線管 | PF-D管 14mm | m | TN6189 | | 物価資料 |
| 合成樹脂製可とう電線管 | PF-D管 16mm | m | TN6190 | | 物価資料 |
| 合成樹脂製可とう電線管 | PF-D管 22mm | m | TN6191 | | 物価資料 |
| 合成樹脂製可とう電線管 | PF-D管 28mm | m | TN6192 | | 物価資料 |

12-4 電気設備資材 (共同溝用資材)

(1) 電力仕様

| 名 称 | 規 格 | 単 位 | コード | 単 価 | |
|--------------------------|--------------------|-----|-------|---------|-----|
| | | | | 本 土 | 佐 渡 |
| AVP125(耐熱・耐衝撃性 硬質塩化ビニル管) | 直管5.0m/本 | m | T9300 | 4,800* | |
| AVP125(耐熱・耐衝撃性 硬質塩化ビニル管) | 曲管2.0m/本 | m | T9301 | 8,300* | |
| AVP125(耐熱・耐衝撃性 硬質塩化ビニル管) | EFVP 2.0m/本 | 本 | T9302 | 43,000* | |
| AVP125(耐熱・耐衝撃性 硬質塩化ビニル管) | ダクトスリーブ | 個 | T9303 | 10,600* | |
| AVP125(耐熱・耐衝撃性 硬質塩化ビニル管) | 半割継ぎ手 | 組 | T9305 | 17,900* | |
| AVP100(耐熱・耐衝撃性 硬質塩化ビニル管) | 直管5.0m/本 | m | T9306 | 3,580* | |
| AVP100(耐熱・耐衝撃性 硬質塩化ビニル管) | 曲管2.0m/本 | m | T9307 | 6,350* | |
| AVP100(耐熱・耐衝撃性 硬質塩化ビニル管) | EFVP 2.0m/本 | 本 | T9308 | 30,700* | |
| AVP100(耐熱・耐衝撃性 硬質塩化ビニル管) | ダクトスリーブ | 個 | T9309 | 8,830* | |
| AVP100(耐熱・耐衝撃性 硬質塩化ビニル管) | 半割継ぎ手 | 組 | T9311 | 16,200* | |
| AVP75 (耐熱・耐衝撃性 硬質塩化ビニル管) | 直管5.0m/本 | m | T9312 | 2,320* | |
| AVP75 (耐熱・耐衝撃性 硬質塩化ビニル管) | 曲管2.0m/本 | m | T9313 | 4,080* | |
| AVP75 (耐熱・耐衝撃性 硬質塩化ビニル管) | EFVP 2.0m/本 | 本 | T9314 | 24,500* | |
| AVP75 (耐熱・耐衝撃性 硬質塩化ビニル管) | ダクトスリーブ | 個 | T9315 | 6,920* | |
| AVP75 (耐熱・耐衝撃性 硬質塩化ビニル管) | 半割継ぎ手 | 組 | T9317 | 14,600* | |
| PLP125 | 曲管2.0m/本 | m | T9319 | * | * |
| PLP125 | フレキシブル鋼管1.7m/本 | m | T9320 | * | * |
| PLP125 | ねじなし継ぎ手 | 個 | T9321 | * | * |
| PLP125 | ダクトスリーブ | 個 | T9322 | * | * |
| PLP100 | 曲管2.0m/本 | m | T9324 | * | * |
| PLP100 | フレキシブル鋼管1.5m/本 | m | T9325 | * | * |
| PLP100 | ねじなし継ぎ手 | 個 | T9326 | * | * |
| PLP80 | 曲管2.0m/本 | m | T9328 | * | * |
| PLP80 | フレキシブル鋼管1.3m/本 | m | T9329 | * | * |
| PLP80 | ねじなし継ぎ手 | 個 | T9330 | * | * |
| PLP50 | 曲管2.0m/本 | m | T9332 | * | * |
| PLP50 | ねじなし継ぎ手 | 個 | T9334 | * | * |
| 異種管継ぎ手 | AVP-PLP φ125 | 個 | T9357 | 8,720* | |
| 異種管継ぎ手 | AVP-PLP φ100 | 個 | T9358 | 6,930* | |
| 異種管継ぎ手 | AVP-PLP φ75 | 個 | T9359 | 5,480* | |
| 異種管継ぎ手 | AVP-PLC φ125 | 個 | T9361 | 8,720* | |
| 異種管継ぎ手 | AVP-PLC φ100 | 個 | T9362 | 6,930* | |
| 異種管継ぎ手 | AVP-PLC φ75 | 個 | T9363 | 5,480* | |
| 異種管継ぎ手 | AVP-フレキシブル鋼管 φ125 | 個 | T9365 | 8,720* | |
| 異種管継ぎ手 | AVP-フレキシブル鋼管 φ100 | 個 | T9366 | 6,930* | |
| 異種管継ぎ手 | AVP-フレキシブル鋼管 φ75 | 個 | T9367 | 5,480* | |
| 異種管継手 | AVP管φ100異種管継ぎ手(鋼管) | 個 | T9636 | 6,930* | |
| 異種管継手 | AVP管φ125異種管継ぎ手(鋼管) | 個 | T9637 | 8,720* | |
| ダクトスリーブ(電力系) | MCCP管φ50用 | 個 | T9659 | 1,830* | |
| ダクトスリーブ(電力系) | MCCP管φ80用 | 個 | T9660 | 2,230* | |
| 通線ひも | コックコート(電力用)φ6mm | m | T9417 | 75* | |

(2) NTT仕様

| 名 称 | 規 格 | 単 位 | コード | 単 価 | |
|----------------|----------|-----|-------|--------|-----|
| | | | | 本 土 | 佐 渡 |
| PV50(硬質塩化ビニル管) | 直管4.0m/本 | m | T9373 | 654 | * |
| PV50(硬質塩化ビニル管) | 直管5.0m/本 | m | T9374 | 物価資料 | * |
| PV50(硬質塩化ビニル管) | 曲管1.0m/本 | m | T9375 | 物価資料 | * |
| PV50(硬質塩化ビニル管) | ダクトスリーブ | 個 | T9376 | 物価資料 | * |
| ステンレス製ダクトスリーブ | φ75 | 個 | T9378 | * | * |
| PL-PS管 | φ50 | 個 | T9379 | 34,700 | * |
| PL-PS管 | φ75 | 個 | T9380 | 45,700 | * |
| 90UC-PS曲管 | | 本 | T9381 | 43,000 | * |

(3) 一般通信用

| 名 称 | 規 格 | 単 位 | コード | 単 価 | |
|--------------------------|---------------------------|-----|-------|--------|-----|
| | | | | 本 土 | 佐 渡 |
| PV75(硬質塩化ビニル管) | 直管5.0m/本 | m | T9382 | 物価資料 | * |
| PV75(硬質塩化ビニル管) | 曲管1.0m/本 | m | T9384 | 物価資料 | * |
| PV75(硬質塩化ビニル管) | ダクトスリーブ | 個 | T9385 | 2,600 | * |
| VP100(ゴム輪形受口・圧力輸送用) | 直管5.0m/本 | m | T9386 | 物価資料 | * |
| VP100(ゴム輪形受口・圧力輸送用) | 曲管1.0m/本 | m | T9387 | 物価資料 | * |
| VP100(ゴム輪形受口・圧力輸送用) | ダクトスリーブ | 個 | T9388 | 物価資料 | * |
| VP150(ゴム輪形受口・圧力輸送用) | 直管5.0m/本 | m | T9390 | 物価資料 | * |
| VP150(ゴム輪形受口・圧力輸送用) | 曲管1.0m/本 | m | T9391 | 物価資料 | * |
| VP150(ゴム輪形受口・圧力輸送用) | ダクトスリーブ | 個 | T9392 | 物価資料 | * |
| VP150(ゴム輪形受口・圧力輸送用) | ブリアクセス分岐管 | 組 | T9393 | 物価資料 | * |
| ゴム輪型受口・圧力輸送用硬質塩ビ管 | VP φ200(直管)、L=2.5m/本 | m | T9601 | 5,550 | * |
| ゴム輪型受口・圧力輸送用硬質塩ビ管 | VP φ200(直管)、L=5.0m/本 | m | T9602 | 物価資料 | * |
| ゴム輪型受口・圧力輸送用硬質塩ビ管 | VP φ200(曲管R=5m)、L=1.0m/本 | m | T9603 | 物価資料 | * |
| ゴム輪型受口・圧力輸送用硬質塩ビ管 | VP φ200(曲管R=10m)、L=1.0m/本 | m | T9604 | 物価資料 | * |
| ゴム輪型受口・圧力輸送用硬質塩ビ管 | VP φ250(直管)、L=2.5m/本 | m | T9605 | 8,500 | * |
| ゴム輪型受口・圧力輸送用硬質塩ビ管 | VP φ250(直管)、L=5.0m/本 | m | T9606 | 物価資料 | * |
| ゴム輪型受口・圧力輸送用硬質塩ビ管 | VP φ250(曲管R=5m)、L=1.0m/本 | m | T9607 | 物価資料 | * |
| ゴム輪型受口・圧力輸送用硬質塩ビ管 | VP φ250(曲管R=10m)、L=1.0m/本 | m | T9608 | 物価資料 | * |
| ゴム輪型受口・圧力輸送用硬質塩ビ管 | ロータ管VP φ200 起点側 | m | T9609 | 38,700 | * |
| ゴム輪型受口・圧力輸送用硬質塩ビ管 | ロータ管VP φ200 終点側 | m | T9610 | 39,600 | * |
| ゴム輪型受口・圧力輸送用硬質塩ビ管 | ロータ管VP φ250 起点側 | m | T9611 | 52,700 | * |
| ゴム輪型受口・圧力輸送用硬質塩ビ管 | ロータ管VP φ250 終点側 | m | T9612 | 58,500 | * |
| ゴム輪型受口・圧力輸送用硬質塩ビ管 | スラット管VP φ200 | m | T9613 | 物価資料 | * |
| ゴム輪型受口・圧力輸送用硬質塩ビ管 | スラット管VP φ250 | m | T9614 | 物価資料 | * |
| ゴム輪型受口・圧力輸送用硬質塩ビ管 | ダクトスリーブVP φ200 | 個 | T9621 | 物価資料 | * |
| ゴム輪型受口・圧力輸送用硬質塩ビ管 | ダクトスリーブVP φ250 | 個 | T9622 | 物価資料 | * |
| SU φ50(内径基準薄型硬質塩ビ管) | SU φ50(直管)、L=5.0m/本 | m | T9615 | 物価資料 | * |
| SU φ50(内径基準薄型硬質塩ビ管) | SU φ50(曲管R=5m)、L=1.0m/本 | m | T9616 | * | * |
| SU φ50(内径基準薄型硬質塩ビ管) | SU φ50(曲管R=10m)、L=1.0m/本 | m | T9617 | * | * |
| SU φ30(内径基準薄型硬質塩ビ管) | SU φ30(直管)、L=5.0m/本 | m | T9618 | 物価資料 | * |
| SU φ30(内径基準薄型硬質塩ビ管) | SU φ30(曲管R=5m)、L=1.0m/本 | m | T9619 | * | * |
| SU φ30(内径基準薄型硬質塩ビ管) | SU φ30(曲管R=10m)、L=1.0m/本 | m | T9620 | * | * |
| 異種管継手 | PV管 φ50異種管継ぎ手(鋼管) | 個 | T9623 | 9,180 | * |
| 異種管継手 | PV管 φ75異種管継ぎ手(鋼管) | 個 | T9624 | 12,600 | * |
| 異種管継手 | VP管 φ100異種管継ぎ手(鋼管) | 個 | T9625 | 8,260 | * |
| 異種管継手 | VP管 φ150異種管継ぎ手(鋼管) | 個 | T9626 | 14,000 | * |
| 異種管継手 | VP-MCCP φ150 | 個 | T9695 | 14,000 | * |
| ダクトスリーブ(通信系) | MCCP管 φ50用 | 個 | T9664 | 1,830 | * |
| ダクトスリーブ(通信系) | MCCP管 φ80用 | 個 | T9665 | 2,230 | * |
| FEP φ30(波付硬質合成樹脂管) | 直管 | m | T9677 | 物価資料 | * |
| FEP φ50(波付硬質合成樹脂管) | 直管 | m | T9678 | 物価資料 | * |
| FEP φ65(波付硬質合成樹脂管) | 直管 | m | T9679 | 物価資料 | * |
| FEP φ30(波付硬質ポリエチレン管・塩ビ管) | ヘルマウス | 個 | T9680 | 物価資料 | * |
| FEP φ50(波付硬質ポリエチレン管・塩ビ管) | ヘルマウス | 個 | T9681 | 物価資料 | * |
| FEP φ65(波付硬質ポリエチレン管・塩ビ管) | ヘルマウス | 個 | T9682 | 物価資料 | * |
| FEP φ30(波付硬質ポリエチレン管・塩ビ管) | 直線継手 難燃FEP用 テーピング | 組 | T9683 | 物価資料 | * |
| FEP φ50(波付硬質ポリエチレン管・塩ビ管) | 直線継手 難燃FEP用 テーピング | 組 | T9684 | 物価資料 | * |
| FEP φ65(波付硬質ポリエチレン管・塩ビ管) | 直線継手 難燃FEP用 テーピング | 組 | T9685 | 物価資料 | * |

(4) 電力通信共用

| 名 称 | 規 格 | 単位 | コード | 単 価 | |
|---------------------------|------------------------------|----|-------|--------|-----|
| | | | | 本 土 | 佐 渡 |
| CCVP φ 75 | CCVP φ 75(直管)、L=5.0m/本 | 本 | T9466 | 9,830 | * |
| CCVP φ 75 | CCVP φ 75(曲管R=5)、L=1.0m/本 | 本 | T9467 | 3,950 | * |
| CCVP φ 75 | CCVP φ 75(曲管R=10)、L=1.0m/本 | 本 | T9468 | 3,950 | * |
| CCVP φ 75 | ダクト外シ-ブCCVP φ 75用 | 個 | T9469 | 6,250 | * |
| CCVP φ 100 | CCVP φ 100(直管)、L=5.0m/本 | 本 | T9630 | 物価資料 | * |
| CCVP φ 100 | CCVP φ 100(曲管R=5)、L=1.0m/本 | 本 | T9631 | 物価資料 | * |
| CCVP φ 100 | CCVP φ 100(曲管R=10)、L=1.0m/本 | 本 | T9632 | 物価資料 | * |
| CCVP φ 100 | ダクト外シ-ブCCVP φ 100用 | 個 | T9639 | 物価資料 | * |
| CCVP φ 125 | CCVP φ 125(直管)、L=5.0m/本 | 本 | T9633 | 物価資料 | * |
| CCVP φ 125 | CCVP φ 125(曲管R=5)、L=1.0m/本 | 本 | T9634 | 物価資料 | * |
| CCVP φ 125 | CCVP φ 125(曲管R=10)、L=1.0m/本 | 本 | T9635 | 物価資料 | * |
| CCVP φ 125 | ダクト外シ-ブCCVP φ 125用 | 個 | T9640 | 物価資料 | * |
| MCCP φ 50 (ポリエチレン被覆軽量鋼管) | MCCP φ 50 直管伸縮継手付き、L=5.5m/本 | m | T9641 | 物価資料 | * |
| MCCP φ 50 (ポリエチレン被覆軽量鋼管) | MCCP φ 50 曲管伸縮継手付き、L=1.0m/本 | m | T9646 | 21,300 | * |
| MCCP φ 80 (ポリエチレン被覆軽量鋼管) | MCCP φ 80 直管伸縮継手付き、L=5.5m/本 | m | T9642 | 物価資料 | * |
| MCCP φ 80 (ポリエチレン被覆軽量鋼管) | MCCP φ 80 曲管伸縮継手付き、L=1.0m/本 | m | T9647 | 23,700 | * |
| MCCP φ 100 (ポリエチレン被覆軽量鋼管) | MCCP φ 100 直管伸縮継手付き、L=5.5m/本 | m | T9643 | 物価資料 | * |
| MCCP φ 100 (ポリエチレン被覆軽量鋼管) | MCCP φ 100 曲管伸縮継手付き、L=1.0m/本 | m | T9648 | 31,700 | * |
| MCCP φ 125 (ポリエチレン被覆軽量鋼管) | MCCP φ 125 直管伸縮継手付き、L=5.5m/本 | m | T9644 | 物価資料 | * |
| MCCP φ 125 (ポリエチレン被覆軽量鋼管) | MCCP φ 125 曲管伸縮継手付き、L=1.0m/本 | m | T9649 | 35,400 | * |
| MCCP φ 150 (ポリエチレン被覆軽量鋼管) | MCCP φ 150 直管伸縮継手付き、L=5.5m/本 | m | T9645 | 物価資料 | * |
| MCCP φ 150 (ポリエチレン被覆軽量鋼管) | MCCP φ 150 曲管伸縮継手付き、L=1.0m/本 | m | T9650 | 74,200 | * |
| 異種管継手 | CCVP管 φ 100異種管継ぎ手(鋼管) | 個 | T9638 | 6,930 | * |
| 通線ひも | ポリエチレンロープ(通信用) φ 4mm | m | T9418 | 12 | * |

(5) 枕材

| 名 称 | 規 格 | 単位 | コード | 単 価 | |
|---------|-----------------|----|-------|-------|-----|
| | | | | 本 土 | 佐 渡 |
| 枕材(電力用) | AVP用125×1A | 個 | T9394 | 500 | * |
| 枕材(電力用) | AVP用125×2A | 個 | T9395 | 1,000 | * |
| 枕材(電力用) | AVP用125×3A | 個 | T9396 | 1,490 | * |
| 枕材(電力用) | AVP用125×4A | 個 | T9397 | 2,000 | * |
| 枕材(電力用) | AVP用125×1B | 個 | T9398 | 1,000 | * |
| 枕材(電力用) | AVP用125×2B | 個 | T9399 | 2,000 | * |
| 枕材(電力用) | AVP用125×3B | 個 | T9400 | 3,000 | * |
| 枕材(電力用) | AVP用125×4B | 個 | T9401 | 4,000 | * |
| 枕材(電力用) | PLC用(鋼管用)50×1A | 個 | T9402 | 204 | * |
| 枕材(電力用) | PLC用(鋼管用)80×1A | 個 | T9403 | 257 | * |
| 枕材(電力用) | PLC用(鋼管用)100×1A | 個 | T9404 | 363 | * |
| 枕材(電力用) | PLC用(鋼管用)125×1A | 個 | T9405 | 477 | * |
| 枕材(電力用) | PLC用(鋼管用)125×1B | 個 | T9406 | 955 | * |
| 枕材(電力用) | PLC用(鋼管用)125×2A | 個 | T9407 | 955 | * |
| 枕材(電力用) | PLC用(鋼管用)125×2B | 個 | T9408 | 1,910 | * |
| 枕材(電力用) | PLC用(鋼管用)125×3A | 個 | T9409 | 1,420 | * |
| 枕材(電力用) | PLC用(鋼管用)125×3B | 個 | T9410 | 2,860 | * |
| 枕材(電力用) | PLP用125×2A | 個 | T9411 | * | * |
| 枕材(電力用) | PLP用125×2B | 個 | T9412 | * | * |
| 枕材 | MCCP φ 80-1A | 個 | T9651 | 物価資料 | * |
| 枕材 | MCCP φ 100-1A | 個 | T9652 | 物価資料 | * |
| 枕材 | MCCP φ 125-1A | 個 | T9653 | 物価資料 | * |
| 枕材 | MCCP φ 125-1B | 個 | T9654 | * | * |
| 枕材 | MCCP φ 125-2A | 個 | T9655 | * | * |
| 枕材 | MCCP φ 125-2B | 個 | T9656 | * | * |
| 枕材 | MCCP φ 125-3A | 個 | T9657 | * | * |
| 枕材 | MCCP φ 125-3B | 個 | T9658 | * | * |
| 枕材(通信用) | VP φ 150用 | 個 | T9413 | 物価資料 | * |
| 枕材(通信用) | VP φ 100用 | 個 | T9414 | 物価資料 | * |
| 枕材(通信用) | PV φ 75用 | 個 | T9415 | 394 | * |
| 枕材 | VP φ 200用 | 個 | T9627 | 物価資料 | * |
| 枕材 | VP φ 250用 | 個 | T9628 | 物価資料 | * |
| 空管路口防水栓 | φ 50 防水鋳鉄管用 | 個 | T9419 | 1,250 | * |

| 名 称 | 規 格 | 単 位 | コード | 単 価 | |
|---------|------------------|-----|-------|-------|-----|
| | | | | 本 土 | 佐 渡 |
| 空管路口防水栓 | φ75(82) 防水鋳鉄管用 | 個 | T9420 | 物価資料 | * |
| 空管路口防水栓 | φ100 防水鋳鉄管用 | 個 | T9421 | 物価資料 | * |
| 空管路口防水栓 | φ130 防水鋳鉄管用 | 個 | T9422 | 物価資料 | * |
| 空管路口防水栓 | φ150 防水鋳鉄管用 | 個 | T9423 | 物価資料 | * |
| 空管路口防水栓 | φ200 | 個 | T9698 | 6,130 | * |
| 空管路口防水栓 | φ30 波付硬質ポリエチレン管用 | 個 | T9464 | 2,230 | * |
| 空管路口防水栓 | φ65 波付硬質ポリエチレン管用 | 個 | T9465 | 2,850 | * |

(6) 特殊部

| 名 称 | 規 格 | 単 位 | コード | 単 価 | |
|----------------------------------|--------------------------|-----|-------|-----------|-----|
| | | | | 本 土 | 佐 渡 |
| 県警ハンドホール(蓋含む) | ハンドホール600型 | 組 | T9675 | 126,000 | * |
| 県警ハンドホール(蓋含む)(T-25車道用 警マーク) | 900×900×900 鉄蓋 φ600 | 組 | T9676 | * | * |
| プレキャスト合板 | B400×L4100×100 | 個 | T9696 | 29,400 | * |
| プレキャスト合板 | B400×L2800×100 | 個 | T9697 | 20,400 | * |
| レジンコン製電力地上機器部Ⅱ型タイプ ¹ | 2200×1050×1500 調整リング含む | 個 | T9690 | 775,000 | * |
| レジンコン製電力地上機器部Ⅱ型タイプ ² | 3720×1000×1500 調整リング含む | 個 | T9691 | 1,060,000 | * |
| レジンコン製電力地上機器部Ⅱ型タイプ ³ | 4200×1050×1500 調整リング含む | 個 | T9692 | 1,180,000 | * |
| レジンコン製電力地上機器部Ⅱ型タイプ ⁴ | 5220×1000×1500 調整リング含む | 個 | T9693 | 1,430,000 | * |
| レジンコン製分岐接続部Ⅰ型(車道分岐・丸蓋) | 2200×1200×1500 調整リング1個附属 | 個 | T9689 | 645,000 | * |
| レジンコン製分岐接続部Ⅰ型(車道分岐・角蓋) | 2200×1200×1500 | 個 | T9688 | 645,000 | * |
| レジンコン製分岐接続部Ⅰ型(標準・丸蓋) | 2200×1200×1500 調整リング1個附属 | 個 | T9687 | 653,000 | * |
| レジンコン製分岐接続部Ⅰ型(標準・角蓋) | 2200×1200×1500 | 個 | T9701 | 653,000 | * |
| 簡易トラフ B(L=2m) | | 組 | T9444 | 76,800 | * |
| 簡易トラフ B(L=3m) | | 組 | T9445 | 108,000 | * |
| 機器塔調整リング | KRT2H=0.50m | 個 | T9671 | 50,900 | * |
| 調整リングH=100 | φ750 | 枚 | T9437 | 16,100 | * |
| 調整リングH=100 | B850*L1500 | 枚 | T9439 | 28,000 | * |
| 調整リングH=150 | φ750 | 枚 | T9436 | 15,300 | * |
| 調整リングH=150 | B850*L1500 | 枚 | T9438 | 32,300 | * |
| 通信接続樹 | 550×1050×2000 | 個 | T9674 | 256,000 | * |
| レジンコン通信接続樹 | 550×1050×2000 | 個 | T9705 | 311,000 | * |
| 通信分岐接続部(Ⅱ型・車道分岐) | 950*1500*3000 | 組 | T9427 | 889,000 | * |
| 通信分岐接続部(Ⅱ型・標準) | 950*1500*3000 | 組 | T9426 | 894,000 | * |
| 電力機器塔ハンドホールタイプ ¹ | 1060*1500*2200 | 組 | T9429 | 691,000 | * |
| 電力機器塔ハンドホールタイプ ² | 1000*1500*3400 | 組 | T9430 | 1,080,000 | * |
| 電力機器塔ハンドホールタイプ ³ | 1060*1500*4200 | 組 | T9431 | 1,220,000 | * |
| 電力機器塔ハンドホールタイプ ⁴ | 1000*1500*4900 | 組 | T9428 | 1,740,000 | * |
| 電力機器塔ハンドホールタイプ ⁵ | 1000*1500*5200 | 組 | T9432 | 1,900,000 | * |
| 電力高圧接続部 CVT 60以下 | 1000*1800*2200 | 組 | T9435 | 1,030,000 | * |
| 電力高圧接続部 CVT150以下 | 1000*1800*2600 | 組 | T9434 | 1,100,000 | * |
| 電力高圧接続部 CVT325以下 | 1000*1800*3100 | 組 | T9433 | 1,310,000 | * |
| 特殊部Ⅱ型(通信横断用) | 950×1500×2200 | 個 | T9673 | 839,000 | * |
| 特殊部Ⅱ型(通信基点用) | 950×1500×2200 | 個 | T9672 | 711,000 | * |
| レジンコン特殊部Ⅱ型(通信基点用) | 950×1500×2200 調整リング1個附属 | 個 | T9703 | 610,000 | * |
| レジンコン特殊部Ⅱ型(通信横断用) | 950×1500×2200 調整リング1個附属 | 個 | T9704 | 667,000 | * |
| 分岐接続部(Ⅰ型・車道分岐) | 1200*1500*2200 | 組 | T9425 | 730,000 | * |
| 分岐接続部(Ⅰ型・標準) | 1200*1500*2200 | 組 | T9424 | 736,000 | * |
| 分岐接続部(Ⅰ型・車道分岐)角蓋タイプ [°] | 1200*1500*2200 | 組 | T9462 | 711,000 | * |
| 分岐接続部(Ⅰ型・標準)角蓋タイプ [°] | 1200*1500*2200 | 組 | T9463 | 878,000 | * |
| 分岐樹 A | | 組 | T9440 | * | * |
| 分岐樹 B | | 組 | T9441 | 39,300 | * |

(7) 蓋部等

| 名 称 | 規 格 | 単 位 | コード | 単 価 | |
|-------------------|--------------------|-----|-------|---------|-----|
| | | | | 本 土 | 佐 渡 |
| ケーブル受け金物 | SS400(HDZ55) | 個 | T9461 | 2,940 | * |
| 簡易トラフ蓋(400*2000) | | 組 | T9454 | 392,000 | * |
| 簡易トラフ蓋(400*3000) | | 組 | T9452 | 543,000 | * |
| 簡易トラフ蓋(600*2000) | | 組 | T9455 | 399,000 | * |
| 簡易トラフ蓋(600*3000) | | 組 | T9453 | 599,000 | * |
| 機器塔用仮蓋(縞鋼板) | 1290×440コムパッキン・穴加工 | 個 | T9686 | 41,100 | * |
| 自在型立金物 | L=160 | 個 | T9456 | 3,900 | * |
| 自在型立金物 | L=360 | 個 | T9457 | 4,320 | * |
| 自在型立金物 | L=960 | 個 | T9458 | 6,480 | * |
| 自在型立金物 | L= 1060 | 個 | T9459 | 6,780 | * |
| 自在型立金物 | L= 1310 | 個 | T9460 | 7,380 | * |
| 鉄蓋(円形蓋) | φ750 | 枚 | T9446 | 186,000 | * |
| 鉄蓋(円形蓋・車道用) | φ750 | 枚 | T9447 | 210,000 | * |
| 鉄蓋(角蓋) | 500*800 | 枚 | T9448 | 152,000 | * |
| 鉄蓋(角蓋) | 850*1500 | 組 | T9449 | 471,000 | * |
| レンコン鉄蓋用調整リング(機器塔) | H=0.10m | 枚 | T9699 | 29,100 | * |
| レンコン機器用調整リング(機器塔) | H=0.10m | 個 | T9700 | 31,600 | * |
| 鉄蓋調整リング(機器塔) | TR1H=0.28m | 個 | T9669 | 37,000 | * |
| 鉄蓋調整リング(機器塔) | TR2H=0.28m | 個 | T9670 | 42,300 | * |
| 分岐柵蓋(400*1000) | | 組 | T9450 | 219,000 | * |
| 分岐柵蓋(600*1000) | | 組 | T9451 | 226,000 | * |

12-5 電気設備資材 (電力・配電制御機器)

(1) 進相コンデンサ・直列リアクトル

| 名 称 | 規 格 | 単 位 | コード | 単 価 | |
|------------------|------------------|-----|------------|-----|-----|
| | | | | 本 土 | 佐 渡 |
| 低圧進相コンデンサ(单相・3相) | 200V 150 μ F | 個 | TVJ1210006 | * | |
| 低圧進相コンデンサ(单相・3相) | 200V 200 μ F | 個 | TVJ1210007 | * | |
| 低圧進相コンデンサ(单相・3相) | 200V 250 μ F | 個 | TVJ1210008 | * | |

(2) 高圧配電制御機器

| 名 称 | 規 格 | 単 位 | コード | 単 価 | |
|----------|-----------|-----|--------|------|-----|
| | | | | 本 土 | 佐 渡 |
| 高圧カットアウト | 7.2KV 30A | 個 | TN6530 | 物価資料 | |

(3) 低圧配電制御機器

| 名 称 | 規 格 | 単 位 | コード | 単 価 | |
|---------|---------------|-----|------------|--------|-----|
| | | | | 本 土 | 佐 渡 |
| 低圧遮断器 | 600V 3P 225AF | 個 | TVJ1207009 | 物価資料 | |
| 漏電遮断器 | 600V 3P 30AF | 個 | TVJ1208001 | 物価資料 | |
| 漏電遮断器 | 600V 3P 50AF | 個 | TVJ1208002 | 物価資料 | |
| 漏電遮断器 | 600V 3P 100AF | 個 | TVJ1208003 | 物価資料 | |
| 漏電遮断器 | 600V 3P 200AF | 個 | TVJ1208004 | 物価資料 | |
| 漏電しゃ断器 | 3P 225A | 個 | KNA872 | 物価資料 | |
| 配線用しゃ断器 | 2P 60A | 個 | KNA831 | 2,650 | |
| 配線用しゃ断器 | 3P 60A | 個 | KNA832 | 物価資料 | |
| 配線用しゃ断器 | 2P 30A | 個 | KNA833 | 物価資料 | |
| 配線用しゃ断器 | 2P 100A | 個 | KNA835 | 6,440 | |
| 配線用しゃ断器 | 2P 225A | 個 | KNA836 | 15,000 | |
| 配線用しゃ断器 | 2P 400A | 個 | KNA837 | 34,300 | |
| 配線用しゃ断器 | 3P 30A | 個 | KNA838 | 物価資料 | |
| 配線用しゃ断器 | 3P 100A | 個 | KNA840 | 物価資料 | |
| 配線用しゃ断器 | 3P 225A | 個 | KNA841 | 物価資料 | |
| 配線用しゃ断器 | 3P 400A | 個 | KNA842 | 物価資料 | |

(4) 仮設ボックス

| 名 称 | 規 格 | 単 位 | コード | 単 価 | |
|-----------------|--------------------|-----|------------|--------|-----|
| | | | | 本 土 | 佐 渡 |
| 仮設ボックス | 屋外用 W300×H400×D200 | 面 | TVJ1206001 | 物価資料 | |
| 仮設ボックス | 屋外用 W400×H500×D200 | 面 | TVJ1206002 | 物価資料 | |
| 仮設ボックス | 屋外用 W700×H600×D200 | 面 | TVJ1206003 | 物価資料 | |
| 仮設ボックス | 屋外用W1200×H700×D200 | 面 | TVJ1206004 | 物価資料 | |
| スイッチB(屋外用0-30) | 150×250×100 | 個 | KNA921 | 5,010 | |
| スイッチB(屋外用0-60) | 170×280×120 | 個 | KNA922 | 6,300 | |
| スイッチB(屋外用0-100) | 200×340×150 | 個 | KNA923 | 7,800 | |
| スイッチB(屋外用0-200) | 240×420×170 | 個 | KNA924 | 11,100 | |
| スイッチB(屋外用0-300) | 350×590×220 | 個 | KNA925 | 26,400 | |
| スイッチB(屋外用0-500) | 400×800×280 | 個 | KNA926 | 36,900 | |

(5) 金属製プルボックス

| 名 称 | 規 格 | 単 位 | コード | 単 価 | |
|--------------------|-------------------|-----|--------|------|-----|
| | | | | 本 土 | 佐 渡 |
| プルボックス(鋼板製 端子無 錆止) | 100×100×100×1.6mm | 個 | TN6234 | 物価資料 | |
| プルボックス(鋼板製 端子無 錆止) | 150×150×100×1.6mm | 個 | TN6235 | 物価資料 | |
| プルボックス(鋼板製 端子無 錆止) | 150×150×150×1.6mm | 個 | TN6236 | 物価資料 | |
| プルボックス(鋼板製 端子無 錆止) | 200×200×100×1.6mm | 個 | TN6237 | 物価資料 | |
| プルボックス(鋼板製 端子無 錆止) | 200×200×150×1.6mm | 個 | TN6238 | 物価資料 | |
| プルボックス(鋼板製 端子無 錆止) | 300×300×200×1.6mm | 個 | TN6239 | 物価資料 | |
| プルボックス(鋼板製 端子無 錆止) | 400×400×200×1.6mm | 個 | TN6240 | 物価資料 | |
| プルボックス(鋼板製 端子無 錆止) | 500×500×300×1.6mm | 個 | TN6241 | 物価資料 | |

12-6 電気設備資材 (配線・照明器具)

(1) 配線器具

| 名 称 | 規 格 | 単 位 | コード | 単 価 | |
|--------------|------------------------|-----|-------|------|-----|
| | | | | 本 土 | 佐 渡 |
| 自動点滅器(JIS製品) | 光電式100V、3A 受台付き ニップル式 | 個 | T4500 | 物価資料 | |
| 自動点滅器(JIS製品) | 光電式100V、6A 受台付き ニップル式 | 個 | T4501 | 物価資料 | |
| 自動点滅器(JIS製品) | 光電式100V、10A 受台付き ニップル式 | 個 | T4502 | 物価資料 | |
| 自動点滅器(JIS製品) | 光電式200V、6A 受台付き ニップル式 | 個 | T4503 | 物価資料 | |
| 自動点滅器(JIS製品) | 光電式200V、10A 受台付き ニップル式 | 個 | T4504 | 物価資料 | |
| 開閉器函(2P15A) | ホール内分岐スイッチ付 | 個 | T4515 | 物価資料 | |

(2) 照明器具

| 名 称 | 規 格 | 単 位 | コード | 単 価 | |
|---------------|----------------------|-----|------------|------|-----|
| | | | | 本 土 | 佐 渡 |
| 建電協型照明器具(道路灯) | KSC-4 | 個 | TVJ1305002 | * | |
| 照明器具(坑内照明用) | 40W蛍光灯 防湿・防雨型 | 個 | TVJ1311001 | * | |
| 照明器具(坑内照明用) | 鋼板版、40W相当、LED、防湿・防雨型 | 台 | TVJ1311002 | 物価資料 | |

(3) 安定器

| 名 称 | 規 格 | 単 位 | コード | 単 価 | |
|----------------|----------------------------|-----|------------|------|-----|
| | | | | 本 土 | 佐 渡 |
| 高圧水銀灯安定器(一般形) | 200W・200V JISC8110 高力率×1灯 | 個 | TN6423 | 物価資料 | |
| 高圧水銀灯安定器(一般形) | 700W・200V JISC8110 高力率×1灯 | 個 | TN6427 | 物価資料 | |
| 高圧水銀灯安定器(一般形) | 1000W・200V JISC8110 高力率×1灯 | 個 | TN6428 | 物価資料 | |
| 安定器(水銀灯用 定電力形) | 100V/200V 250W 高力率1灯 | 個 | TVJ1313003 | * | |
| 安定器(水銀灯用 定電力形) | 100V/200V 300W 高力率1灯 | 個 | TVJ1313004 | * | |
| 安定器(水銀灯用 定電力形) | 100V/200V 400W 高力率1灯 | 個 | TVJ1313005 | * | |
| ジョイントユニット | 開閉器函(2P15A)の防水型 | 個 | T4508 | 物価資料 | |

(4) ランプ

| 名 称 | 規 格 | 単 位 | コード | 単 価 | |
|-------------|-----------------------------|-----|------------|------|-----|
| | | | | 本 土 | 佐 渡 |
| 高圧水銀ランプ | 200W 蛍光形 HF200-X JISC7604 | 個 | TN6415 | * | |
| 高圧水銀ランプ | 700W 蛍光形 HF700-X JISC7604 | 個 | TN6419 | * | |
| 高圧水銀ランプ | 1000W 蛍光形 HF1000-X JISC7604 | 個 | TN6420 | * | |
| 高圧水銀ランプ(HF) | 250W(蛍光形、HF250X) | 個 | TVJ1323003 | * | |
| 高圧水銀ランプ(HF) | 300W(蛍光形、HF300X) | 個 | TVJ1323004 | * | |
| 高圧水銀ランプ(HF) | 400W(蛍光形、HF400X) | 個 | TVJ1323005 | * | |
| 高圧ナトリウムランプ | NHT180(180W) | 個 | T4505 | 物価資料 | |
| 高圧ナトリウムランプ | NHT220(220W) | 個 | T4506 | 物価資料 | |
| 白熱灯ランプ | 500W | 個 | TVJ1330001 | 物価資料 | |

(5) LED照明器具

| 名 称 | 規 格 | 単 位 | コード | 単 価 | |
|------------------|------------------|-----|------------|------|-----|
| | | | | 本 土 | 佐 渡 |
| LED道路照明器具(建電協型) | KCE050-2 | 台 | TVJ1386101 | 物価資料 | |
| LED道路照明器具(建電協型) | KCE070-2 | 台 | TVJ1386102 | 物価資料 | |
| LED道路照明器具(建電協型) | KCE100-2 | 台 | TVJ1386103 | 物価資料 | |
| LED道路照明器具(建電協型) | KCE120-2 | 台 | TVJ1386104 | 物価資料 | |
| LED道路照明器具(建電協型) | KCE140-2 | 台 | TVJ1386105 | 物価資料 | |
| LED道路照明器具(建電協型) | KCE070-2H(高速用) | 台 | TVJ1386106 | 物価資料 | |
| LED道路照明器具(建電協型) | KCE090-2H(高速用) | 台 | TVJ1386107 | 物価資料 | |
| LED道路照明器具(建電協型) | KCE120-2H(高速用) | 台 | TVJ1386108 | 物価資料 | |
| LED道路照明器具(建電協型) | KCE070-3 | 台 | TVJ1386109 | 物価資料 | |
| LED道路照明器具(建電協型) | KCE100-3 | 台 | TVJ1386110 | 物価資料 | |
| LED道路照明器具(建電協型) | KCE150-3 | 台 | TVJ1386111 | 物価資料 | |
| LED道路照明器具(建電協型) | KCE050-2C(交差点用) | 台 | TVJ1386112 | 物価資料 | |
| LED道路照明器具(建電協型) | KCE070-2C(交差点用) | 台 | TVJ1386113 | 物価資料 | |
| LED道路照明器具(建電協型) | KCE090-2C(交差点用) | 台 | TVJ1386114 | 物価資料 | |
| LED道路照明器具(建電協型) | KCE150-3C(交差点用) | 台 | TVJ1386115 | 物価資料 | |
| LED道路照明器具(建電協型)用 | 専用ケーブル直線型ポール用 | 本 | TVJ1386116 | 物価資料 | |
| LED道路照明器具(建電協型) | 重耐塩仕様 KCE050-2-J | 台 | TVJ1386117 | 物価資料 | |
| LED道路照明器具(建電協型) | 重耐塩仕様 KCE070-2-J | 台 | TVJ1386118 | 物価資料 | |

| 名 称 | 規 格 | 単 位 | コード | 単 価 | |
|-----------------------|----------------------------|-----|------------|-----|---------|
| | | | | 本 土 | 佐 渡 |
| LED道路照明器具(建電協型) | 重耐塩仕様 KCE100-2-J | 台 | TVJ1386119 | | 物価資料 |
| LED道路照明器具(建電協型) | 重耐塩仕様 KCE120-2-J | 台 | TVJ1386120 | | 物価資料 |
| LED道路照明器具(建電協型) | 重耐塩仕様 KCE140-2-J | 台 | TVJ1386121 | | 物価資料 |
| LED道路照明器具(建電協型) | 重耐塩仕様 KCE070-2H-J | 台 | TVJ1386122 | | 物価資料 |
| LED道路照明器具(建電協型) | 重耐塩仕様 KCE090-2H-J | 台 | TVJ1386123 | | 物価資料 |
| LED道路照明器具(建電協型) | 重耐塩仕様 KCE120-2H-J | 台 | TVJ1386124 | | 物価資料 |
| LED道路照明器具(建電協型) | 重耐塩仕様 KCE070-3-J | 台 | TVJ1386125 | | 物価資料 |
| LED道路照明器具(建電協型) | 重耐塩仕様 KCE100-3-J | 台 | TVJ1386126 | | 物価資料 |
| LED道路照明器具(建電協型) | 重耐塩仕様 KCE150-3-J | 台 | TVJ1386127 | | 物価資料 |
| LED道路照明器具(建電協型) | 重耐塩仕様 KCE050-2C-J | 台 | TVJ1386128 | | 物価資料 |
| LED道路照明器具(建電協型) | 重耐塩仕様 KCE070-2C-J | 台 | TVJ1386129 | | 物価資料 |
| LED道路照明器具(建電協型) | 重耐塩仕様 KCE090-2C-J | 台 | TVJ1386130 | | 物価資料 |
| LED道路照明器具(建電協型) | 重耐塩仕様 KCE150-3C-J | 台 | TVJ1386131 | | 物価資料 |
| LED歩道照明器具(建電協型) | KHE015 | 台 | TVJ1387101 | | 物価資料 |
| LED歩道照明器具(建電協型) | KHE030 | 台 | TVJ1387102 | | 物価資料 |
| LED歩道照明器具(建電協型) | 重耐塩仕様 KHE015-J | 台 | TVJ1387103 | | 物価資料 |
| LED歩道照明器具(建電協型) | 重耐塩仕様 KHE030-J | 台 | TVJ1387104 | | 物価資料 |
| LEDソネル照明器具(建電協型 一般形) | KWEP030BLS-J-D基本調蓄200~240V | 台 | TVJ1388141 | | 物価資料 |
| LEDソネル照明器具(建電協型 一般形) | KWEP045BLS-J-D基本調蓄200~240V | 台 | TVJ1388142 | | 物価資料 |
| LEDソネル照明器具(建電協型 一般形) | KWEP060BLS-J-D基本調蓄200~240V | 台 | TVJ1388143 | | 物価資料 |
| LEDソネル照明器具(建電協型 一般形) | KWEP070BLS-J-D基本調蓄200~240V | 台 | TVJ1388144 | | 物価資料 |
| LEDソネル照明器具(建電協型 一般形) | KWEP090BLS-J-D基本調蓄200~240V | 台 | TVJ1388145 | | 物価資料 |
| LEDソネル照明器具(建電協型 一般形) | KWEP120BLS-J-D基本調蓄200~240V | 台 | TVJ1388146 | | 物価資料 |
| LEDソネル照明器具(建電協型 一般形) | KWEP030BLS-J-D基本調蓄415~460V | 台 | TVJ1388147 | * | |
| LEDソネル照明器具(建電協型 一般形) | KWEP045BLS-J-D基本調蓄415~460V | 台 | TVJ1388148 | | 129,000 |
| LEDソネル照明器具(建電協型 一般形) | KWEP060BLS-J-D基本調蓄415~460V | 台 | TVJ1388149 | | 169,000 |
| LEDソネル照明器具(建電協型 一般形) | KWEP070BLS-J-D基本調蓄415~460V | 台 | TVJ1388150 | | 203,000 |
| LEDソネル照明器具(建電協型 一般形) | KWEP090BLS-J-D基本調蓄415~460V | 台 | TVJ1388151 | | 207,000 |
| LEDソネル照明器具(建電協型 一般形) | KWEP120BLS-J-D基本調蓄415~460V | 台 | TVJ1388152 | | 256,000 |
| LEDソネル照明器具(建電協型 一般形) | KWE030BLS-J-D基本調光200~240V | 台 | TVJ1388153 | | 物価資料 |
| LEDソネル照明器具(建電協型 一般形) | KWE045BLS-J-D基本調光200~240V | 台 | TVJ1388154 | | 物価資料 |
| LEDソネル照明器具(建電協型 一般形) | KWE060BLS-J-D基本調光200~240V | 台 | TVJ1388155 | | 物価資料 |
| LEDソネル照明器具(建電協型 一般形) | KWE070BLS-J-D基本調光200~240V | 台 | TVJ1388156 | | 物価資料 |
| LEDソネル照明器具(建電協型 一般形) | KWE090BLS-J-D基本調光200~240V | 台 | TVJ1388157 | | 物価資料 |
| LEDソネル照明器具(建電協型 一般形) | KWE120BLS-J-D基本調光200~240V | 台 | TVJ1388158 | | 物価資料 |
| LEDソネル照明器具(建電協型 一般形) | KWE030BLS-J-D基本調光415~460V | 台 | TVJ1388159 | * | |
| LEDソネル照明器具(建電協型 一般形) | KWE045BLS-J-D基本調光415~460V | 台 | TVJ1388160 | | 85,500 |
| LEDソネル照明器具(建電協型 一般形) | KWE060BLS-J-D基本調光415~460V | 台 | TVJ1388161 | | 98,700 |
| LEDソネル照明器具(建電協型 一般形) | KWE070BLS-J-D基本調光415~460V | 台 | TVJ1388162 | | 102,000 |
| LEDソネル照明器具(建電協型 一般形) | KWE090BLS-J-D基本調光415~460V | 台 | TVJ1388163 | | 109,000 |
| LEDソネル照明器具(建電協型 一般形) | KWE120BLS-J-D基本調光415~460V | 台 | TVJ1388164 | | 122,000 |
| LEDソネル照明器具(建電協型 一般形) | KWEP030BLS-J基本蓄電200~240V | 台 | TVJ1388165 | | 物価資料 |
| LEDソネル照明器具(建電協型 一般形) | KWEP045BLS-J基本蓄電200~240V | 台 | TVJ1388166 | | 物価資料 |
| LEDソネル照明器具(建電協型 一般形) | KWEP060BLS-J基本蓄電200~240V | 台 | TVJ1388167 | | 物価資料 |
| LEDソネル照明器具(建電協型 一般形) | KWEP070BLS-J基本蓄電200~240V | 台 | TVJ1388168 | | 物価資料 |
| LEDソネル照明器具(建電協型 一般形) | KWEP090BLS-J基本蓄電200~240V | 台 | TVJ1388169 | | 物価資料 |
| LEDソネル照明器具(建電協型 一般形) | KWEP120BLS-J基本蓄電200~240V | 台 | TVJ1388170 | | 物価資料 |
| LEDソネル照明器具(建電協型 一般形) | KWE030BLS-J(基本) 200~240V | 台 | TVJ1388171 | | 物価資料 |
| LEDソネル照明器具(建電協型 一般形) | KWE045BLS-J(基本) 200~240V | 台 | TVJ1388172 | | 物価資料 |
| LEDソネル照明器具(建電協型 一般形) | KWE060BLS-J(基本) 200~240V | 台 | TVJ1388173 | | 物価資料 |
| LEDソネル照明器具(建電協型 一般形) | KWE070BLS-J(基本) 200~240V | 台 | TVJ1388174 | | 物価資料 |
| LEDソネル照明器具(建電協型 一般形) | KWE090BLS-J(基本) 200~240V | 台 | TVJ1388175 | | 物価資料 |
| LEDソネル照明器具(建電協型 一般形) | KWE120BLS-J(基本) 200~240V | 台 | TVJ1388176 | | 物価資料 |
| LEDソネル照明器具(建電協型 一般形) | KWE030BLS-J(基本) 415~460V | 台 | TVJ1388177 | | 81,500 |
| LEDソネル照明器具(建電協型 一般形) | KWE045BLS-J(基本) 415~460V | 台 | TVJ1388178 | | 84,700 |
| LEDソネル照明器具(建電協型 一般形) | KWE060BLS-J(基本) 415~460V | 台 | TVJ1388179 | | 97,900 |
| LEDソネル照明器具(建電協型 一般形) | KWE070BLS-J(基本) 415~460V | 台 | TVJ1388180 | | 101,000 |
| LEDソネル照明器具(建電協型 一般形) | KWE090BLS-J(基本) 415~460V | 台 | TVJ1388181 | | 108,000 |
| LEDソネル照明器具(建電協型 一般形) | KWE120BLS-J(基本) 415~460V | 台 | TVJ1388182 | | 121,000 |
| LEDソネル照明器具(建電協一般アルミ製) | KAEP030BLS-J-D基本調蓄200~240V | 台 | TVJ1388183 | | 物価資料 |
| LEDソネル照明器具(建電協一般アルミ製) | KAEP045BLS-J-D基本調蓄200~240V | 台 | TVJ1388184 | | 物価資料 |
| LEDソネル照明器具(建電協一般アルミ製) | KAEP060BLS-J-D基本調蓄200~240V | 台 | TVJ1388185 | | 物価資料 |

| 名 称 | 規 格 | 単 位 | コード | 単 価 | |
|-----------------------|----------------------------|-----|------------|-----|---------|
| | | | | 本 土 | 佐 渡 |
| LEDソネル照明器具(建電協一般アルミ製) | KAEP070BLS-J-D基本調蓄200~240V | 台 | TVJ1388186 | | 物価資料 |
| LEDソネル照明器具(建電協一般アルミ製) | KAEP090BLS-J-D基本調蓄200~240V | 台 | TVJ1388187 | | 物価資料 |
| LEDソネル照明器具(建電協一般アルミ製) | KAEP030BLS-J-D基本調蓄415~460V | 台 | TVJ1388188 | * | |
| LEDソネル照明器具(建電協一般アルミ製) | KAEP045BLS-J-D基本調蓄415~460V | 台 | TVJ1388189 | | 107,000 |
| LEDソネル照明器具(建電協一般アルミ製) | KAEP060BLS-J-D基本調蓄415~460V | 台 | TVJ1388190 | | 131,000 |
| LEDソネル照明器具(建電協一般アルミ製) | KAEP070BLS-J-D基本調蓄415~460V | 台 | TVJ1388191 | | 146,000 |
| LEDソネル照明器具(建電協一般アルミ製) | KAEP090BLS-J-D基本調蓄415~460V | 台 | TVJ1388192 | | 168,000 |
| LEDソネル照明器具(建電協一般アルミ製) | KAE030BLS-J-D基本調光200~240V | 台 | TVJ1388193 | | 物価資料 |
| LEDソネル照明器具(建電協一般アルミ製) | KAE045BLS-J-D基本調光200~240V | 台 | TVJ1388194 | | 物価資料 |
| LEDソネル照明器具(建電協一般アルミ製) | KAE060BLS-J-D基本調光200~240V | 台 | TVJ1388195 | | 物価資料 |
| LEDソネル照明器具(建電協一般アルミ製) | KAE070BLS-J-D基本調光200~240V | 台 | TVJ1388196 | | 物価資料 |
| LEDソネル照明器具(建電協一般アルミ製) | KAE090BLS-J-D基本調光200~240V | 台 | TVJ1388197 | | 物価資料 |
| LEDソネル照明器具(建電協一般アルミ製) | KAE120BLS-J-D基本調光200~240V | 台 | TVJ1388198 | | 物価資料 |
| LEDソネル照明器具(建電協一般アルミ製) | KAE030BLS-J-D基本調光415~460V | 台 | TVJ1388199 | * | |
| LEDソネル照明器具(建電協一般アルミ製) | KAE045BLS-J-D基本調光415~460V | 台 | TVJ1388200 | | 61,100 |
| LEDソネル照明器具(建電協一般アルミ製) | KAE060BLS-J-D基本調光415~460V | 台 | TVJ1388201 | | 67,700 |
| LEDソネル照明器具(建電協一般アルミ製) | KAE070BLS-J-D基本調光415~460V | 台 | TVJ1388202 | | 71,200 |
| LEDソネル照明器具(建電協一般アルミ製) | KAE090BLS-J-D基本調光415~460V | 台 | TVJ1388203 | | 80,000 |
| LEDソネル照明器具(建電協一般アルミ製) | KAE120BLS-J-D基本調光415~460V | 台 | TVJ1388204 | | 86,200 |
| LEDソネル照明器具(建電協一般アルミ製) | KAEP030BLS-J基本蓄電200~240V | 台 | TVJ1388205 | | 物価資料 |
| LEDソネル照明器具(建電協一般アルミ製) | KAEP045BLS-J基本蓄電200~240V | 台 | TVJ1388206 | | 物価資料 |
| LEDソネル照明器具(建電協一般アルミ製) | KAEP060BLS-J基本蓄電200~240V | 台 | TVJ1388207 | | 物価資料 |
| LEDソネル照明器具(建電協一般アルミ製) | KAEP070BLS-J基本蓄電200~240V | 台 | TVJ1388208 | | 物価資料 |
| LEDソネル照明器具(建電協一般アルミ製) | KAEP090BLS-J基本蓄電200~240V | 台 | TVJ1388209 | | 物価資料 |
| LEDソネル照明器具(建電協一般アルミ製) | KAE030BLS-J(基本) 200~240V | 台 | TVJ1388210 | | 物価資料 |
| LEDソネル照明器具(建電協一般アルミ製) | KAE045BLS-J(基本) 200~240V | 台 | TVJ1388211 | | 物価資料 |
| LEDソネル照明器具(建電協一般アルミ製) | KAE060BLS-J(基本) 200~240V | 台 | TVJ1388212 | | 物価資料 |
| LEDソネル照明器具(建電協一般アルミ製) | KAE070BLS-J(基本) 200~240V | 台 | TVJ1388213 | | 物価資料 |
| LEDソネル照明器具(建電協一般アルミ製) | KAE090BLS-J(基本) 200~240V | 台 | TVJ1388214 | | 物価資料 |
| LEDソネル照明器具(建電協一般アルミ製) | KAE120BLS-J(基本) 200~240V | 台 | TVJ1388215 | | 物価資料 |
| LEDソネル照明器具(建電協一般アルミ製) | KAE030BLS-J(基本) 415~460V | 台 | TVJ1388216 | | 58,800 |
| LEDソネル照明器具(建電協一般アルミ製) | KAE045BLS-J(基本) 415~460V | 台 | TVJ1388217 | | 60,200 |
| LEDソネル照明器具(建電協一般アルミ製) | KAE060BLS-J(基本) 415~460V | 台 | TVJ1388218 | | 66,700 |
| LEDソネル照明器具(建電協一般アルミ製) | KAE070BLS-J(基本) 415~460V | 台 | TVJ1388219 | | 70,300 |
| LEDソネル照明器具(建電協一般アルミ製) | KAE090BLS-J(基本) 415~460V | 台 | TVJ1388220 | | 79,100 |
| LEDソネル照明器具(建電協一般アルミ製) | KAE120BLS-J(基本) 415~460V | 台 | TVJ1388221 | | 85,300 |
| LEDソネル照明器具(建電協型一般形) | KWE035BS-J-D入口調光 200~240V | 台 | TVJ1388222 | | 物価資料 |
| LEDソネル照明器具(建電協型一般形) | KWE070BS-J-D入口調光 200~240V | 台 | TVJ1388223 | | 物価資料 |
| LEDソネル照明器具(建電協型一般形) | KWE100BS-J-D入口調光 200~240V | 台 | TVJ1388224 | | 物価資料 |
| LEDソネル照明器具(建電協型一般形) | KWE150BS-J-D入口調光 200~240V | 台 | TVJ1388225 | | 物価資料 |
| LEDソネル照明器具(建電協型一般形) | KWE200BS-J-D入口調光 200~240V | 台 | TVJ1388226 | | 物価資料 |
| LEDソネル照明器具(建電協型一般形) | KWE250BS-J-D入口調光 200~240V | 台 | TVJ1388227 | | 物価資料 |
| LEDソネル照明器具(建電協型一般形) | KWE300BS-J-D入口調光 200~240V | 台 | TVJ1388228 | | 物価資料 |
| LEDソネル照明器具(建電協型一般形) | KWE350BS-J-D入口調光 200~240V | 台 | TVJ1388229 | | 物価資料 |
| LEDソネル照明器具(建電協型一般形) | KWE035BS-J-D入口調光 415~460V | 台 | TVJ1388230 | | 85,800 |
| LEDソネル照明器具(建電協型一般形) | KWE070BS-J-D入口調光 415~460V | 台 | TVJ1388231 | | 95,900 |
| LEDソネル照明器具(建電協型一般形) | KWE100BS-J-D入口調光 415~460V | 台 | TVJ1388232 | | 102,000 |
| LEDソネル照明器具(建電協型一般形) | KWE150BS-J-D入口調光415~460V | 台 | TVJ1388233 | | 119,000 |
| LEDソネル照明器具(建電協型一般形) | KWE200BS-J-D入口調光 415~460V | 台 | TVJ1388234 | | 145,000 |
| LEDソネル照明器具(建電協型一般形) | KWE250BS-J-D入口調光 415~460V | 台 | TVJ1388235 | | 160,000 |
| LEDソネル照明器具(建電協型一般形) | KWE300BS-J-D入口調光 415~460V | 台 | TVJ1388236 | | 181,000 |
| LEDソネル照明器具(建電協型一般形) | KWE350BS-J-D入口調光 415~460V | 台 | TVJ1388237 | | 202,000 |
| LEDソネル照明器具(建電協型一般形) | KWE035BS-J(入口) 200~240V | 台 | TVJ1388238 | | 物価資料 |
| LEDソネル照明器具(建電協型一般形) | KWE070BS-J(入口) 200~240V | 台 | TVJ1388239 | | 物価資料 |
| LEDソネル照明器具(建電協型一般形) | KWE100BS-J(入口) 200~240V | 台 | TVJ1388240 | | 物価資料 |
| LEDソネル照明器具(建電協型一般形) | KWE150BS-J(入口) 200~240V | 台 | TVJ1388241 | | 物価資料 |
| LEDソネル照明器具(建電協型一般形) | KWE200BS-J(入口) 200~240V | 台 | TVJ1388242 | | 物価資料 |
| LEDソネル照明器具(建電協型一般形) | KWE250BS-J(入口) 200~240V | 台 | TVJ1388243 | | 物価資料 |
| LEDソネル照明器具(建電協型一般形) | KWE300BS-J(入口) 200~240V | 台 | TVJ1388244 | | 物価資料 |
| LEDソネル照明器具(建電協型一般形) | KWE350BS-J(入口) 200~240V | 台 | TVJ1388245 | | 物価資料 |
| LEDソネル照明器具(建電協型一般形) | KWE035BS-J(入口) 415~460V | 台 | TVJ1388246 | | 79,400 |
| LEDソネル照明器具(建電協型一般形) | KWE070BS-J(入口) 415~460V | 台 | TVJ1388247 | | 89,500 |

| 名 称 | 規 格 | 単位 | コード | 単 価 | |
|------------------------|---------------------------|----|------------|-----|---------|
| | | | | 本 土 | 佐 渡 |
| LEDトンネル照明器具(建電協型 一般形) | KWE100BS-J(入口) 415~460V | 台 | TVJ1388248 | | 96,300 |
| LEDトンネル照明器具(建電協型 一般形) | KWE150BS-J(入口) 415~460V | 台 | TVJ1388249 | | 113,000 |
| LEDトンネル照明器具(建電協型 一般形) | KWE200BS-J(入口) 415~460V | 台 | TVJ1388250 | | 138,000 |
| LEDトンネル照明器具(建電協型 一般形) | KWE250BS-J(入口) 415~460V | 台 | TVJ1388251 | | 154,000 |
| LEDトンネル照明器具(建電協型 一般形) | KWE300BS-J(入口) 415~460V | 台 | TVJ1388252 | | 174,000 |
| LEDトンネル照明器具(建電協型 一般形) | KWE350BS-J(入口) 415~460V | 台 | TVJ1388253 | | 195,000 |
| LEDトンネル照明器具(建電協一般アルミ製) | KAE035BS-J-D入口調光 200~240V | 台 | TVJ1388254 | | 物価資料 |
| LEDトンネル照明器具(建電協一般アルミ製) | KAE070BS-J-D入口調光 200~240V | 台 | TVJ1388255 | | 物価資料 |
| LEDトンネル照明器具(建電協一般アルミ製) | KAE100BS-J-D入口調光 200~240V | 台 | TVJ1388256 | | 物価資料 |
| LEDトンネル照明器具(建電協一般アルミ製) | KAE150BS-J-D入口調光 200~240V | 台 | TVJ1388257 | | 物価資料 |
| LEDトンネル照明器具(建電協一般アルミ製) | KAE200BS-J-D入口調光 200~240V | 台 | TVJ1388258 | | 物価資料 |
| LEDトンネル照明器具(建電協一般アルミ製) | KAE250BS-J-D入口調光 200~240V | 台 | TVJ1388259 | | 物価資料 |
| LEDトンネル照明器具(建電協一般アルミ製) | KAE300BS-J-D入口調光 200~240V | 台 | TVJ1388260 | | 物価資料 |
| LEDトンネル照明器具(建電協一般アルミ製) | KAE350BS-J-D入口調光 200~240V | 台 | TVJ1388261 | | 物価資料 |
| LEDトンネル照明器具(建電協一般アルミ製) | KAE035BS-J-D入口調光 415~460V | 台 | TVJ1388262 | | 64,100 |
| LEDトンネル照明器具(建電協一般アルミ製) | KAE070BS-J-D入口調光 415~460V | 台 | TVJ1388263 | | 72,900 |
| LEDトンネル照明器具(建電協一般アルミ製) | KAE100BS-J-D入口調光 415~460V | 台 | TVJ1388264 | | 85,300 |
| LEDトンネル照明器具(建電協一般アルミ製) | KAE150BS-J-D入口調光 415~460V | 台 | TVJ1388265 | | 99,400 |
| LEDトンネル照明器具(建電協一般アルミ製) | KAE200BS-J-D入口調光 415~460V | 台 | TVJ1388266 | | 115,000 |
| LEDトンネル照明器具(建電協一般アルミ製) | KAE250BS-J-D入口調光 415~460V | 台 | TVJ1388267 | | 131,000 |
| LEDトンネル照明器具(建電協一般アルミ製) | KAE300BS-J-D入口調光 415~460V | 台 | TVJ1388268 | | 143,000 |
| LEDトンネル照明器具(建電協一般アルミ製) | KAE350BS-J-D入口調光 415~460V | 台 | TVJ1388269 | | 163,000 |
| LEDトンネル照明器具(建電協一般アルミ製) | KAE035BS-J(入口) 200~240V | 台 | TVJ1388270 | | 物価資料 |
| LEDトンネル照明器具(建電協一般アルミ製) | KAE070BS-J(入口) 200~240V | 台 | TVJ1388271 | | 物価資料 |
| LEDトンネル照明器具(建電協一般アルミ製) | KAE100BS-J(入口) 200~240V | 台 | TVJ1388272 | | 物価資料 |
| LEDトンネル照明器具(建電協一般アルミ製) | KAE150BS-J(入口) 200~240V | 台 | TVJ1388273 | | 物価資料 |
| LEDトンネル照明器具(建電協一般アルミ製) | KAE200BS-J(入口) 200~240V | 台 | TVJ1388274 | | 物価資料 |
| LEDトンネル照明器具(建電協一般アルミ製) | KAE250BS-J(入口) 200~240V | 台 | TVJ1388275 | | 物価資料 |
| LEDトンネル照明器具(建電協一般アルミ製) | KAE300BS-J(入口) 200~240V | 台 | TVJ1388276 | | 物価資料 |
| LEDトンネル照明器具(建電協一般アルミ製) | KAE350BS-J(入口) 200~240V | 台 | TVJ1388277 | | 物価資料 |
| LEDトンネル照明器具(建電協一般アルミ製) | KAE035BS-J(入口) 415~460V | 台 | TVJ1388278 | | 58,800 |
| LEDトンネル照明器具(建電協一般アルミ製) | KAE070BS-J(入口) 415~460V | 台 | TVJ1388279 | | 67,700 |
| LEDトンネル照明器具(建電協一般アルミ製) | KAE100BS-J(入口) 415~460V | 台 | TVJ1388280 | | 80,000 |
| LEDトンネル照明器具(建電協一般アルミ製) | KAE150BS-J(入口) 415~460V | 台 | TVJ1388281 | | 95,000 |
| LEDトンネル照明器具(建電協一般アルミ製) | KAE200BS-J(入口) 415~460V | 台 | TVJ1388282 | | 110,000 |
| LEDトンネル照明器具(建電協一般アルミ製) | KAE250BS-J(入口) 415~460V | 台 | TVJ1388283 | | 126,000 |
| LEDトンネル照明器具(建電協一般アルミ製) | KAE300BS-J(入口) 415~460V | 台 | TVJ1388284 | | 138,000 |
| LEDトンネル照明器具(建電協一般アルミ製) | KAE350BS-J(入口) 415~460V | 台 | TVJ1388285 | | 158,000 |
| トンネル照明器材用落下防止材 | ワイヤーロープ接続2重落下防止ホルトネット | 組 | TVJ1388286 | | 20,200 |

12-7 電気設備資材 (ポール、装柱・架線金具)

(1) 鋼管テーパポール

| 名 称 | 規 格 | 単 位 | コード | 単 価 | |
|----------------------|-----------------------|-----|------------|------|-----|
| | | | | 本 土 | 佐 渡 |
| テーパポール運賃 | 6本~9本 | 本 | T4461 | 物価資料 | |
| 鋼管テーパポール(照明用) | 丸テーパ直線型 H=8m ムッキベース式 | 本 | T4550 | 物価資料 | |
| 鋼管テーパポール(照明用) | 丸テーパ直線型 H=10m ムッキベース式 | 本 | T4551 | 物価資料 | |
| 鋼管テーパポール(照明用) | 丸テーパ直線型 H=12m ムッキベース式 | 本 | T4552 | 物価資料 | |
| 直線テーパポール8m(一灯用一律接続) | IS8B-C(ベース露出型 めっき) | 本 | TVJ1389103 | 物価資料 | |
| 直線テーパポール10m(一灯用一律接続) | IS10B-C(ベース露出型 めっき) | 本 | TVJ1389104 | 物価資料 | |
| 直線テーパポール12m(一灯用一律接続) | IS12B-C(ベース露出型 めっき) | 本 | TVJ1389105 | 物価資料 | |
| 直線テーパポール8m(一灯用一律接続) | IS8.3B-C(ベース埋設型 めっき) | 本 | TVJ1389106 | 物価資料 | |
| 直線テーパポール10m(一灯用一律接続) | IS10.3B-C(ベース埋設型 めっき) | 本 | TVJ1389107 | 物価資料 | |
| 直線テーパポール12m(一灯用一律接続) | IS12.3B-C(ベース埋設型 めっき) | 本 | TVJ1389108 | 物価資料 | |
| 直線テーパポール8m(一灯用一律単独) | IS8B-S(ベース露出型 めっき) | 本 | TVJ1389111 | 物価資料 | |
| 直線テーパポール10m(一灯用一律単独) | IS10B-S(ベース露出型 めっき) | 本 | TVJ1389112 | 物価資料 | |
| 直線テーパポール12m(一灯用一律単独) | IS12B-S(ベース露出型 めっき) | 本 | TVJ1389113 | 物価資料 | |
| 直線テーパポール8m(一灯用一律単独) | IS8.3B-S(ベース埋設型 めっき) | 本 | TVJ1389114 | 物価資料 | |
| 直線テーパポール10m(一灯用一律単独) | IS10.3B-S(ベース埋設型 めっき) | 本 | TVJ1389115 | 物価資料 | |
| 直線テーパポール12m(一灯用一律単独) | IS12.3B-S(ベース埋設型 めっき) | 本 | TVJ1389116 | 物価資料 | |
| 直線テーパポール8m(一灯用可変接続) | IA8B-C(ベース露出型 めっき) | 本 | TVJ1389119 | 物価資料 | |
| 直線テーパポール10m(一灯用可変接続) | IA10B-C(ベース露出型 めっき) | 本 | TVJ1389120 | 物価資料 | |
| 直線テーパポール12m(一灯用可変接続) | IA12B-C(ベース露出型 めっき) | 本 | TVJ1389121 | 物価資料 | |
| 直線テーパポール8m(一灯用可変接続) | IA8.3B-C(ベース埋設型 めっき) | 本 | TVJ1389122 | 物価資料 | |
| 直線テーパポール10m(一灯用可変接続) | IA10.3B-C(ベース埋設型 めっき) | 本 | TVJ1389123 | 物価資料 | |
| 直線テーパポール12m(一灯用可変接続) | IA12.3B-C(ベース埋設型 めっき) | 本 | TVJ1389124 | 物価資料 | |
| 直線テーパポール8m(一灯用可変単独) | IA8B-S(ベース露出型 めっき) | 本 | TVJ1389127 | 物価資料 | |
| 直線テーパポール10m(一灯用可変単独) | IA10B-S(ベース露出型 めっき) | 本 | TVJ1389128 | 物価資料 | |
| 直線テーパポール12m(一灯用可変単独) | IA12B-S(ベース露出型 めっき) | 本 | TVJ1389129 | 物価資料 | |
| 直線テーパポール8m(一灯用可変単独) | IA8.3B-S(ベース埋設型 めっき) | 本 | TVJ1389130 | 物価資料 | |
| 直線テーパポール10m(一灯用可変単独) | IA10.3B-S(ベース埋設型 めっき) | 本 | TVJ1389131 | 物価資料 | |
| 直線テーパポール12m(一灯用可変単独) | IA12.3B-S(ベース埋設型 めっき) | 本 | TVJ1389132 | 物価資料 | |
| 曲線テーパポール8m(一灯用一律接続) | 8-18B-C(ベース露出 めっき) | 本 | TVJ1389134 | 物価資料 | |
| 曲線テーパポール10m(一灯用一律接続) | 10-21B-C(ベース露出 めっき) | 本 | TVJ1389135 | 物価資料 | |
| 曲線テーパポール8m(一灯用一律接続) | 8.3-18B-C(ベース埋設 めっき) | 本 | TVJ1389136 | 物価資料 | |
| 曲線テーパポール10m(一灯用一律接続) | 10.3-21B-C(ベース埋設 めっき) | 本 | TVJ1389137 | 物価資料 | |
| 曲線テーパポール8m(一灯用一律単独) | 8-18B-S(ベース露出 めっき) | 本 | TVJ1389139 | 物価資料 | |
| 曲線テーパポール10m(一灯用一律単独) | 10-21B-S(ベース露出 めっき) | 本 | TVJ1389140 | 物価資料 | |
| 曲線テーパポール8m(一灯用一律単独) | 8.3-18B-S(ベース埋設 めっき) | 本 | TVJ1389141 | 物価資料 | |
| 曲線テーパポール10m(一灯用一律単独) | 10.3-21B-S(ベース埋設 めっき) | 本 | TVJ1389142 | 物価資料 | |
| 直線テーパポール8m(二灯用一律接続) | TS8B-C(ベース露出型 めっき) | 本 | TVJ1389145 | 物価資料 | |
| 直線テーパポール10m(二灯用一律接続) | TS10B-C(ベース露出型 めっき) | 本 | TVJ1389146 | 物価資料 | |
| 直線テーパポール12m(二灯用一律接続) | TS12B-C(ベース露出型 めっき) | 本 | TVJ1389147 | 物価資料 | |
| 直線テーパポール8m(二灯用一律接続) | TS8.3B-C(ベース埋設型 めっき) | 本 | TVJ1389148 | 物価資料 | |
| 直線テーパポール10m(二灯用一律接続) | TS10.3B-C(ベース埋設型 めっき) | 本 | TVJ1389149 | 物価資料 | |
| 直線テーパポール12m(二灯用一律接続) | TS12.3B-C(ベース埋設型 めっき) | 本 | TVJ1389150 | 物価資料 | |
| 直線テーパポール8m(二灯用一律単独) | TS8B-S(ベース露出型 めっき) | 本 | TVJ1389153 | 物価資料 | |
| 直線テーパポール10m(二灯用一律単独) | TS10B-S(ベース露出型 めっき) | 本 | TVJ1389154 | 物価資料 | |
| 直線テーパポール12m(二灯用一律単独) | TS12B-S(ベース露出型 めっき) | 本 | TVJ1389155 | 物価資料 | |
| 直線テーパポール8m(二灯用一律単独) | TS8.3B-S(ベース埋設型 めっき) | 本 | TVJ1389156 | 物価資料 | |
| 直線テーパポール10m(二灯用一律単独) | TS10.3B-S(ベース埋設型 めっき) | 本 | TVJ1389157 | 物価資料 | |
| 直線テーパポール12m(二灯用一律単独) | TS12.3B-S(ベース埋設型 めっき) | 本 | TVJ1389158 | 物価資料 | |
| 直線テーパポール8m(二灯用可変接続) | TA8B-C(ベース露出型 めっき) | 本 | TVJ1389161 | 物価資料 | |
| 直線テーパポール10m(二灯用可変接続) | TA10B-C(ベース露出型 めっき) | 本 | TVJ1389162 | 物価資料 | |
| 直線テーパポール12m(二灯用可変接続) | TA12B-C(ベース露出型 めっき) | 本 | TVJ1389163 | 物価資料 | |
| 直線テーパポール8m(二灯用可変接続) | TA8.3B-C(ベース埋設型 めっき) | 本 | TVJ1389164 | 物価資料 | |
| 直線テーパポール10m(二灯用可変接続) | TA10.3B-C(ベース埋設型 めっき) | 本 | TVJ1389165 | 物価資料 | |
| 直線テーパポール12m(二灯用可変接続) | TA12.3B-C(ベース埋設型 めっき) | 本 | TVJ1389166 | 物価資料 | |
| 直線テーパポール8m(二灯用可変単独) | TA8B-S(ベース露出型 めっき) | 本 | TVJ1389169 | 物価資料 | |
| 直線テーパポール10m(二灯用可変単独) | TA10B-S(ベース露出型 めっき) | 本 | TVJ1389170 | 物価資料 | |
| 直線テーパポール12m(二灯用可変単独) | TA12B-S(ベース露出型 めっき) | 本 | TVJ1389171 | 物価資料 | |
| 直線テーパポール8m(二灯用可変単独) | TA8.3B-S(ベース埋設型 めっき) | 本 | TVJ1389172 | 物価資料 | |

1. テーパーポール運賃については、物価資料「価格の適用」を参照のこと。

| 名 称 | 規 格 | 単位 | コード | 単 価 | |
|-----------------------|------------------------|----|------------|-----|------|
| | | | | 本 土 | 佐 渡 |
| 直線テーパーポール10m(二灯用可変単独) | TA10.3B-S(ベース埋設型 めっき) | 本 | TVJ1389173 | | 物価資料 |
| 直線テーパーポール12m(二灯用可変単独) | TA12.3B-S(ベース埋設型 めっき) | 本 | TVJ1389174 | | 物価資料 |
| 曲線テーパーポール8m(二灯用一律接続) | 8-18YB-C(ベース露出 めっき) | 本 | TVJ1389176 | | 物価資料 |
| 曲線テーパーポール10m(二灯用一律接続) | 10-21YB-C(ベース露出 めっき) | 本 | TVJ1389177 | | 物価資料 |
| 曲線テーパーポール8m(二灯用一律接続) | 8.3-18YB-C(ベース埋設 めっき) | 本 | TVJ1389178 | | 物価資料 |
| 曲線テーパーポール10m(二灯用一律接続) | 10.3-21YB-C(ベース埋設 めっき) | 本 | TVJ1389179 | | 物価資料 |
| 曲線テーパーポール8m(二灯用一律単独) | 8-18YB-S(ベース露出 めっき) | 本 | TVJ1389181 | | 物価資料 |
| 曲線テーパーポール10m(二灯用一律単独) | 10-21YB-S(ベース露出 めっき) | 本 | TVJ1389182 | | 物価資料 |
| 曲線テーパーポール8m(二灯用一律単独) | 8.3-18YB-S(ベース埋設 めっき) | 本 | TVJ1389183 | | 物価資料 |
| 曲線テーパーポール10m(二灯用一律単独) | 10.3-21YB-S(ベース埋設 めっき) | 本 | TVJ1389184 | | 物価資料 |
| 直線テーパーポール8m(一灯用一律接続) | IS8B-C(ベース露出型 塗装) | 本 | TVJ1389187 | | 物価資料 |
| 直線テーパーポール10m(一灯用一律接続) | IS10B-C(ベース露出型 塗装) | 本 | TVJ1389188 | | 物価資料 |
| 直線テーパーポール12m(一灯用一律接続) | IS12B-C(ベース露出型 塗装) | 本 | TVJ1389189 | | 物価資料 |
| 直線テーパーポール8m(一灯用一律接続) | IS8.3B-C(ベース埋設型 塗装) | 本 | TVJ1389190 | | 物価資料 |
| 直線テーパーポール10m(一灯用一律接続) | IS10.3B-C(ベース埋設型 塗装) | 本 | TVJ1389191 | | 物価資料 |
| 直線テーパーポール12m(一灯用一律接続) | IS12.3B-C(ベース埋設型 塗装) | 本 | TVJ1389192 | | 物価資料 |
| 直線テーパーポール8m(一灯用一律単独) | IS8B-S(ベース露出型 塗装) | 本 | TVJ1389195 | | 物価資料 |
| 直線テーパーポール10m(一灯用一律単独) | IS10B-S(ベース露出型 塗装) | 本 | TVJ1389196 | | 物価資料 |
| 直線テーパーポール12m(一灯用一律単独) | IS12B-S(ベース露出型 塗装) | 本 | TVJ1389197 | | 物価資料 |
| 直線テーパーポール8m(一灯用一律単独) | IS8.3B-S(ベース埋設型 塗装) | 本 | TVJ1389198 | | 物価資料 |
| 直線テーパーポール10m(一灯用一律単独) | IS10.3B-S(ベース埋設型 塗装) | 本 | TVJ1389199 | | 物価資料 |
| 直線テーパーポール12m(一灯用一律単独) | IS12.3B-S(ベース埋設型 塗装) | 本 | TVJ1389200 | | 物価資料 |
| 直線テーパーポール8m(一灯用可変接続) | IA8B-C(ベース露出型 塗装) | 本 | TVJ1389203 | | 物価資料 |
| 直線テーパーポール10m(一灯用可変接続) | IA10B-C(ベース露出型 塗装) | 本 | TVJ1389204 | | 物価資料 |
| 直線テーパーポール12m(一灯用可変接続) | IA12B-C(ベース露出型 塗装) | 本 | TVJ1389205 | | 物価資料 |
| 直線テーパーポール8m(一灯用可変接続) | IA8.3B-C(ベース埋設型 塗装) | 本 | TVJ1389206 | | 物価資料 |
| 直線テーパーポール10m(一灯用可変接続) | IA10.3B-C(ベース埋設型 塗装) | 本 | TVJ1389207 | | 物価資料 |
| 直線テーパーポール12m(一灯用可変接続) | IA12.3B-C(ベース埋設型 塗装) | 本 | TVJ1389208 | | 物価資料 |
| 直線テーパーポール8m(一灯用可変単独) | IA8B-S(ベース露出型 塗装) | 本 | TVJ1389211 | | 物価資料 |
| 直線テーパーポール10m(一灯用可変単独) | IA10B-S(ベース露出型 塗装) | 本 | TVJ1389212 | | 物価資料 |
| 直線テーパーポール12m(一灯用可変単独) | IA12B-S(ベース露出型 塗装) | 本 | TVJ1389213 | | 物価資料 |
| 直線テーパーポール8m(一灯用可変単独) | IA8.3B-S(ベース埋設型 塗装) | 本 | TVJ1389214 | | 物価資料 |
| 直線テーパーポール10m(一灯用可変単独) | IA10.3B-S(ベース埋設型 塗装) | 本 | TVJ1389215 | | 物価資料 |
| 直線テーパーポール12m(一灯用可変単独) | IA12.3B-S(ベース埋設型 塗装) | 本 | TVJ1389216 | | 物価資料 |
| 曲線テーパーポール8m(一灯用一律接続) | 8-18B-C(ベース露出 塗装) | 本 | TVJ1389218 | | 物価資料 |
| 曲線テーパーポール10m(一灯用一律接続) | 10-21B-C(ベース露出 塗装) | 本 | TVJ1389219 | | 物価資料 |
| 曲線テーパーポール8m(一灯用一律接続) | 8.3-18B-C(ベース埋設 塗装) | 本 | TVJ1389220 | | 物価資料 |
| 曲線テーパーポール10m(一灯用一律接続) | 10.3-21B-C(ベース埋設 塗装) | 本 | TVJ1389221 | | 物価資料 |
| 曲線テーパーポール8m(一灯用一律単独) | 8-18B-S(ベース露出 塗装) | 本 | TVJ1389223 | | 物価資料 |
| 曲線テーパーポール10m(一灯用一律単独) | 10-21B-S(ベース露出 塗装) | 本 | TVJ1389224 | | 物価資料 |
| 曲線テーパーポール8m(一灯用一律単独) | 8.3-18B-S(ベース埋設 塗装) | 本 | TVJ1389225 | | 物価資料 |
| 曲線テーパーポール10m(一灯用一律単独) | 10.3-21B-S(ベース埋設 塗装) | 本 | TVJ1389226 | | 物価資料 |
| 直線テーパーポール8m(二灯用一律接続) | TS8B-C(ベース露出型 塗装) | 本 | TVJ1389229 | | 物価資料 |
| 直線テーパーポール10m(二灯用一律接続) | TS10B-C(ベース露出型 塗装) | 本 | TVJ1389230 | | 物価資料 |
| 直線テーパーポール12m(二灯用一律接続) | TS12B-C(ベース露出型 塗装) | 本 | TVJ1389231 | | 物価資料 |
| 直線テーパーポール8m(二灯用一律接続) | TS8.3B-C(ベース埋設型 塗装) | 本 | TVJ1389232 | | 物価資料 |
| 直線テーパーポール10m(二灯用一律接続) | TS10.3B-C(ベース埋設型 塗装) | 本 | TVJ1389233 | | 物価資料 |
| 直線テーパーポール12m(二灯用一律接続) | TS12.3B-C(ベース埋設型 塗装) | 本 | TVJ1389234 | | 物価資料 |
| 直線テーパーポール8m(二灯用一律単独) | TS8B-S(ベース露出型 塗装) | 本 | TVJ1389237 | | 物価資料 |
| 直線テーパーポール10m(二灯用一律単独) | TS10B-S(ベース露出型 塗装) | 本 | TVJ1389238 | | 物価資料 |
| 直線テーパーポール12m(二灯用一律単独) | TS12B-S(ベース露出型 塗装) | 本 | TVJ1389239 | | 物価資料 |
| 直線テーパーポール8m(二灯用一律単独) | TS8.3B-S(ベース埋設型 塗装) | 本 | TVJ1389240 | | 物価資料 |
| 直線テーパーポール10m(二灯用一律単独) | TS10.3B-S(ベース埋設型 塗装) | 本 | TVJ1389241 | | 物価資料 |
| 直線テーパーポール12m(二灯用一律単独) | TS12.3B-S(ベース埋設型 塗装) | 本 | TVJ1389242 | | 物価資料 |
| 直線テーパーポール8m(二灯用可変接続) | TA8B-C(ベース露出型 塗装) | 本 | TVJ1389245 | | 物価資料 |
| 直線テーパーポール10m(二灯用可変接続) | TA10B-C(ベース露出型 塗装) | 本 | TVJ1389246 | | 物価資料 |
| 直線テーパーポール12m(二灯用可変接続) | TA12B-C(ベース露出型 塗装) | 本 | TVJ1389247 | | 物価資料 |
| 直線テーパーポール8m(二灯用可変接続) | TA8.3B-C(ベース埋設型 塗装) | 本 | TVJ1389248 | | 物価資料 |
| 直線テーパーポール10m(二灯用可変接続) | TA10.3B-C(ベース埋設型 塗装) | 本 | TVJ1389249 | | 物価資料 |
| 直線テーパーポール12m(二灯用可変接続) | TA12.3B-C(ベース埋設型 塗装) | 本 | TVJ1389250 | | 物価資料 |
| 直線テーパーポール8m(二灯用可変単独) | TA8B-S(ベース露出型 塗装) | 本 | TVJ1389253 | | 物価資料 |

1. テーパーポール運賃については、物価資料「価格の適用」を参照のこと。

| 名 称 | 規 格 | 単 位 | コード | 単 価 | |
|-----------------------|-----------------------|-----|------------|------|-----|
| | | | | 本 土 | 佐 渡 |
| 直線テーパーポール10m(二灯用可変単独) | TA10B-S(ベース露出型 塗装) | 本 | TVJ1389254 | 物価資料 | |
| 直線テーパーポール12m(二灯用可変単独) | TA12B-S(ベース露出型 塗装) | 本 | TVJ1389255 | 物価資料 | |
| 直線テーパーポール8m(二灯用可変単独) | TA8.3B-S(ベース埋設型 塗装) | 本 | TVJ1389256 | 物価資料 | |
| 直線テーパーポール10m(二灯用可変単独) | TA10.3B-S(ベース埋設型 塗装) | 本 | TVJ1389257 | 物価資料 | |
| 直線テーパーポール12m(二灯用可変単独) | TA12.3B-S(ベース埋設型 塗装) | 本 | TVJ1389258 | 物価資料 | |
| 曲線テーパーポール8m(二灯用一律接続) | 8-18YB-C(ベース露出 塗装) | 本 | TVJ1389260 | 物価資料 | |
| 曲線テーパーポール10m(二灯用一律接続) | 10-21YB-C(ベース露出 塗装) | 本 | TVJ1389261 | 物価資料 | |
| 曲線テーパーポール8m(二灯用一律接続) | 8.3-18YB-C(ベース埋設 塗装) | 本 | TVJ1389262 | 物価資料 | |
| 曲線テーパーポール10m(二灯用一律接続) | 10.3-21YB-C(ベース埋設 塗装) | 本 | TVJ1389263 | 物価資料 | |
| 曲線テーパーポール8m(二灯用一律単独) | 8-18YB-S(ベース露出 塗装) | 本 | TVJ1389265 | 物価資料 | |
| 曲線テーパーポール10m(二灯用一律単独) | 10-21YB-S(ベース露出 塗装) | 本 | TVJ1389266 | 物価資料 | |
| 曲線テーパーポール8m(二灯用一律単独) | 8.3-18YB-S(ベース埋設 塗装) | 本 | TVJ1389267 | 物価資料 | |
| 曲線テーパーポール10m(二灯用一律単独) | 10.3-21YB-S(ベース埋設 塗装) | 本 | TVJ1389268 | 物価資料 | |

1. テーパーポール運賃については、物価資料「価格の適用」を参照のこと。

(2) コンクリートポール

| 名 称 | 規 格 | 単 位 | コード | 単 価 | |
|------------------|---------------------|-----|------------|------|-----|
| | | | | 本 土 | 佐 渡 |
| コンクリートポール(一般用) | φ12cm-6.0m 荷重120kgf | 本 | TN6310 | 物価資料 | |
| コンクリートポール(通信線用) | φ14cm-7.0m 荷重150kgf | 本 | TN6312 | 物価資料 | |
| コンクリートポール(通信線用) | φ14cm-8.0m 荷重200kgf | 本 | TN6313 | 物価資料 | |
| コンクリートポール(通信線用) | φ14cm-9.0m 荷重250kgf | 本 | TN6314 | 物価資料 | |
| コンクリートポール(電力仕様) | φ19cm-10m 荷重350kgf | 本 | TN6315 | 物価資料 | |
| コンクリートポール(送配電線) | φ19cm-11m 荷重350kgf | 本 | TN6317 | 物価資料 | |
| コンクリートポール(送配電線) | φ19cm-12m 荷重350kgf | 本 | TN6318 | 物価資料 | |
| コンクリートポール(NTT通信) | 7m末口19cm 4.2KN | 本 | TVJ1511005 | 物価資料 | |

(3) コンクリートポール用付属品

| 名 称 | 規 格 | 単 位 | コード | 単 価 | |
|-----------------|------------------|-----|------------|------|-----|
| | | | | 本 土 | 佐 渡 |
| ステップロック ロッド付き | No.1 500×250 | 個 | TVJ1535001 | 物価資料 | |
| ステップロック(ロッド付) | 2号 600×300mm | 組 | TN6332 | 物価資料 | |
| ステップロック(ロッド付) | 3号 700×350mm | 組 | TN6333 | 物価資料 | |
| コンクリート根かせ | A型(ハンド付) | 個 | TVJ1522001 | 物価資料 | |
| コンクリート根かせ(バンド別) | 電力形 1200×240×170 | 個 | KNA879 | 物価資料 | |

(4) 装柱金具

| 名 称 | 規 格 | 単 位 | コード | 単 価 | |
|----------------|-----------------------|-----|------------|------|-----|
| | | | | 本 土 | 佐 渡 |
| 装柱金具 | SFBT-10(ステンレスベルト) | m | TVJ1524002 | 物価資料 | |
| 装柱金具 | SLS-1(ステンレスベルト締付金具) | 個 | TVJ1524003 | 物価資料 | |
| 自在アームバンド | UABD-317 | 個 | KNA882 | 物価資料 | |
| アームタイレスバンド(片抱) | SABD-19S-DW | 個 | KNA883 | 物価資料 | |
| 自在バンド | 4BD-HC-12 | 個 | KNA888 | 物価資料 | |
| 高圧引下線 | PDC 14mm ² | m | KNA999 | 物価資料 | |
| ボルト | 真棒 12×200 | 個 | KNB000 | 物価資料 | |

(5) 電力架線金具

| 名 称 | 規 格 | 単 位 | コード | 単 価 | |
|-------------------|-------------------|-----|------------|-------|-----|
| | | | | 本 土 | 佐 渡 |
| 軽腕金LGA(電力規格品) | 0.9 ㄱ(低圧2線引通・引留) | 本 | TVJ1523001 | 物価資料 | |
| 軽腕金LGA(電力規格品) | 1.2 ト(低圧2線捨出・トンボ) | 本 | TVJ1523002 | 物価資料 | |
| 軽腕金LGA(電力規格品) | 1.5 ㄱ(高圧3線引通・総捨出) | 本 | TVJ1523003 | 物価資料 | |
| 軽腕金LGA(電力規格品) | 1.8 ㄱ(高圧3線引通・総捨出) | 本 | TVJ1523005 | 物価資料 | |
| 軽腕金 | 2.3×75×45×900 | 本 | KNA889 | 物価資料 | |
| 軽腕金 | 2.3×75×45×1500 | 本 | KNA891 | 2,640 | |
| 軽腕金 | 3.2×75×75×1800 | 本 | KNA893 | 物価資料 | |
| 軽腕金 | 3.2×75×75×2500 | 本 | KNA988 | 物価資料 | |
| 配電線用架線金具(足場ボルト) | CP用 | 本 | TVJ1525001 | 物価資料 | |
| 配電線用架線金具(丸型アームタイ) | 2.3×25×945(mm) | 本 | TVJ1526001 | 物価資料 | |
| 配電線用架線金具(Uボルト) | 13×220mm | 個 | TVJ1528001 | 物価資料 | |
| 配電線用架線金具(低圧ラック) | 電力・JR規格品(RL-O) | 個 | TVJ1532001 | 物価資料 | |

(6) 配電線用架線金具

| 名 称 | 規 格 | 単 位 | コ ー ド | 単 価 | |
|------------------|-------------------------------|-----|------------|------|-----|
| | | | | 本 土 | 佐 渡 |
| 配電線用架線金具(巻付クリップ) | シンプル、玉碍子用 22mm ² | 個 | TVJ1527001 | 物価資料 | |
| チコーアンカー(1号) | 支線アンカー1000kgf/mm ² | 個 | TN6336 | 物価資料 | |
| チコーアンカー(2号) | 支線アンカー2000kgf/mm ² | 個 | TN6337 | 物価資料 | |
| チコーアンカー(3号) | 支線アンカー3000kgf/mm ² | 個 | TN6338 | 物価資料 | |
| 支線棒 | φ13×2100mm | 個 | KNA944 | 物価資料 | |
| 支線棒 | φ13×2500mm | 個 | KNA945 | * | |

(7) がいし

| 名 称 | 規 格 | 単 位 | コ ー ド | 単 価 | |
|-----------|---------------|-----|------------|------|-----|
| | | | | 本 土 | 佐 渡 |
| がいし(配電線用) | 高圧耐張がいし 普通形 | 個 | TVJ1514001 | 物価資料 | |
| がいし(配電線用) | 高圧ピンがいし 普通形 大 | 個 | TVJ1514003 | 物価資料 | |
| がいし(配電線用) | 玉がいし 100×100 | 個 | TVJ1514007 | 物価資料 | |
| がいし(配電線用) | 低圧引留がいし 75×65 | 個 | TVJ1514008 | 物価資料 | |
| がいし(配電線用) | 低圧ピンがいし 大立ピン | 個 | TVJ1514009 | 物価資料 | |
| がいし(配電線用) | 低圧ピンがいし 中立ピン | 個 | TVJ1514010 | 物価資料 | |

12-8 電気設備資材 (ハンドホール、避雷針)

(1) ハンドホール・鉄ぶた

| 名 称 | 規 格 | 単 位 | コード | 単 価 | |
|------------------|-------------------|-----|-------------|---------|-----|
| | | | | 本 土 | 佐 渡 |
| ハンドホール(本体のみ) | 80cm×40cm×65cm | 個 | T4560 | * | * |
| ハンドホール | 900×900×900mm 蓋無し | 個 | TZP35500001 | 物価資料 | |
| 鉄蓋(円形蓋) | φ750 | 枚 | T9446 | 186,000 | * |
| 鉄蓋(円形蓋・車道用) | φ750 | 枚 | T9447 | 210,000 | * |
| 鉄蓋(角蓋) | 500*800 | 枚 | T9448 | 152,000 | * |
| 鉄蓋(角蓋) | 850*1500 | 組 | T9449 | 471,000 | * |
| 分岐樹蓋(400*1000) | | 組 | T9450 | 219,000 | * |
| 分岐樹蓋(600*1000) | | 組 | T9451 | 226,000 | * |
| 簡易トラフ蓋(400*3000) | | 組 | T9452 | 543,000 | * |
| 簡易トラフ蓋(600*3000) | | 組 | T9453 | 599,000 | * |
| 簡易トラフ蓋(400*2000) | | 組 | T9454 | 392,000 | * |
| 簡易トラフ蓋(600*2000) | | 組 | T9455 | 399,000 | * |

(2) 埋設標識シート

| 名 称 | 規 格 | 単 位 | コード | 単 価 | |
|-------------------------|--------------------------|-----|-------|------|-----|
| | | | | 本 土 | 佐 渡 |
| 埋設標識シート(電力、ガス、C・C・BOX用) | 幅300mm 2倍 水抜穴無 ポリエチレンクロス | m | T9416 | 物価資料 | 340 |

(3) 接地棒

| 名 称 | 規 格 | 単 位 | コード | 単 価 | |
|----------------|-----------------------|-----|------------|------|-----|
| | | | | 本 土 | 佐 渡 |
| 接地棒(リード端子付) | φ10×L500mm | 本 | T4561 | 物価資料 | |
| 接地棒 φ10 1000mm | | 本 | T9591 | 物価資料 | |
| 連結式接地棒 | φ10×1500mm | 本 | TVJ1501002 | 物価資料 | |
| 連結式接地棒 | φ14×1500mm | 本 | TN6457 | 物価資料 | |
| 丸形アース棒 | E-B3 10φ×1000mm | 本 | TVJ1502001 | 物価資料 | |
| 接地棒用リード端子 | E-B10 10φ用8×500 | 本 | TVJ1503001 | 物価資料 | |
| 連結式接地棒用リード端子 | φ10用 8mm2×500 | 本 | TVJ1504001 | 物価資料 | |
| 連結式接地棒用リード端子 | φ10用 22mm2×500 | 本 | TVJ1504002 | 物価資料 | |
| 接地銅板(リード付) | テルミット2点溶接 1.5×900×900 | 枚 | TN6460 | 物価資料 | |
| 接地極銅板 | 900×900×1.5t 黄銅叩付 | 枚 | TVJ1506001 | 物価資料 | |

(4) 避雷関連機器

| 名 称 | 規 格 | 単 位 | コード | 単 価 | |
|------------|------------|-----|--------|------|-----|
| | | | | 本 土 | 佐 渡 |
| 避雷器(配電線路用) | 一般型 8.4 KV | 個 | TN6446 | 物価資料 | |
| 避雷器(配電線路用) | 耐塩型 8.4 KV | 個 | TN6447 | 物価資料 | |

12-9 電気設備資材 (消雪パイプ電気設備)

(1) 受電配電設備(消雪パイプ用)

| 名 称 | 規 格 | 単 位 | コード | 単 価 | |
|---------------|-------------------|-----|-------|---------|-----|
| | | | | 本 土 | 佐 渡 |
| 受電・配電設備(タイプⅡ) | 7.5kW以下(材料+設置費) | 式 | T5784 | 361,000 | |
| 受電・配電設備(タイプⅡ) | 11~15kW(材料+設置費) | 式 | T5785 | 391,000 | |
| 受電・配電設備(タイプⅡ) | 18.5~22kW(材料+設置費) | 式 | T5786 | 440,000 | |
| 受電・配電設備(タイプⅠ) | 7.5kW以下(材料+設置費) | 式 | T5792 | 376,000 | |
| 受電・配電設備(タイプⅠ) | 11~15kW(材料+設置費) | 式 | T5793 | 411,000 | |
| 受電・配電設備(タイプⅠ) | 18.5~22kW(材料+設置費) | 式 | T5794 | 473,000 | |

1. 受電・配電設備の材料及び概要図は、「散水消雪施設設計施工マニュアル」参照。
2. 受電・配電設備費には制御盤価格は含まれない。

(2) 降雪検知器(消雪パイプ用)

| 名 称 | 規 格 | 単 位 | コード | 単 価 | |
|-------|------------|-----|-------|---------|-----|
| | | | | 本 土 | 佐 渡 |
| 降雪検知器 | 外気温(雪温)降水型 | 基 | T5856 | 161,000 | |
| 降雪検知器 | 雪片カウント式 | 基 | T5857 | 174,000 | |

(3) 組入制御盤(消雪パイプ用)

| 名 称 | 規 格 | 単 位 | コード | 単 価 | |
|-------------|------------------|-----|-------|-----------|-----|
| | | | | 本 土 | 佐 渡 |
| 組入制御盤(タイプⅡ) | 2.2kw・外気温(雪温)降水型 | 個 | T5871 | 648,000 | |
| 組入制御盤(タイプⅡ) | 3.7kw・外気温(雪温)降水型 | 個 | T5872 | 670,000 | |
| 組入制御盤(タイプⅡ) | 5.5kw・外気温(雪温)降水型 | 個 | T5873 | 676,000 | |
| 組入制御盤(タイプⅡ) | 7.5kw・外気温(雪温)降水型 | 個 | T5874 | 730,000 | |
| 組入制御盤(タイプⅡ) | 11kw・外気温(雪温)降水型 | 個 | T5875 | 810,000 | |
| 組入制御盤(タイプⅡ) | 15kw・外気温(雪温)降水型 | 個 | T5876 | 845,000 | |
| 組入制御盤(タイプⅡ) | 18.5kw外気温(雪温)降水型 | 個 | T5877 | 914,000 | |
| 組入制御盤(タイプⅡ) | 22kw・外気温(雪温)降水型 | 個 | T5878 | 1,040,000 | |
| 組入制御盤(タイプⅠ) | 2.2kw・外気温(雪温)降水型 | 個 | T5880 | 548,000 | |
| 組入制御盤(タイプⅠ) | 3.7kw・外気温(雪温)降水型 | 個 | T5881 | 560,000 | |
| 組入制御盤(タイプⅠ) | 5.5kw・外気温(雪温)降水型 | 個 | T5882 | 567,000 | |
| 組入制御盤(タイプⅠ) | 7.5kw・外気温(雪温)降水型 | 個 | T5883 | 576,000 | |
| 組入制御盤(タイプⅠ) | 11kw・外気温(雪温)降水型 | 個 | T5884 | 688,000 | |
| 組入制御盤(タイプⅠ) | 15kw・外気温(雪温)降水型 | 個 | T5885 | 719,000 | |
| 組入制御盤(タイプⅠ) | 18.5kw外気温(雪温)降水型 | 個 | T5886 | 772,000 | |
| 組入制御盤(タイプⅠ) | 22kw・外気温(雪温)降水型 | 個 | T5887 | 812,000 | |
| 組入制御盤(タイプⅠ) | 30kw・外気温(雪温)降水型 | 個 | T5888 | 848,000 | |
| 組入制御盤(タイプⅠ) | 37kw・外気温(雪温)降水型 | 個 | T5889 | 922,000 | |
| 組入制御盤(タイプⅠ) | 45kw・外気温(雪温)降水型 | 個 | T5890 | 1,010,000 | |
| 組入制御盤(タイプⅠ) | 30kw・雪片カウント式 | 個 | T5891 | 1,220,000 | |
| 組入制御盤(タイプⅠ) | 37kw・雪片カウント式 | 個 | T5892 | 1,090,000 | |
| 組入制御盤(タイプⅠ) | 45kw・雪片カウント式 | 個 | T5893 | 1,260,000 | |
| 組入制御盤(タイプⅡ) | 2.2kw・雪片カウント式 | 個 | T5920 | 928,000 | |
| 組入制御盤(タイプⅡ) | 3.7kw・雪片カウント式 | 個 | T5921 | 961,000 | |
| 組入制御盤(タイプⅡ) | 5.5kw・雪片カウント式 | 個 | T5922 | 968,000 | |
| 組入制御盤(タイプⅡ) | 7.5kw・雪片カウント式 | 個 | T5923 | 1,010,000 | |
| 組入制御盤(タイプⅡ) | 11kw・雪片カウント式 | 個 | T5924 | 1,110,000 | |
| 組入制御盤(タイプⅡ) | 15kw・雪片カウント式 | 個 | T5925 | 1,160,000 | |
| 組入制御盤(タイプⅡ) | 18.5kw・雪片カウント式 | 個 | T5926 | 1,260,000 | |
| 組入制御盤(タイプⅡ) | 22kw・雪片カウント式 | 個 | T5927 | 1,320,000 | |

1. 組入制御盤(タイプⅠ) : 降雪検知器組入制御盤(降雪検知器も含む)
2. 組入制御盤(タイプⅡ) : 降雪検知器、第2融雪組入制御盤(降雪検知器も含む)
3. 使用にあたっては、「散水消雪施設設計施工マニュアル」参照。

13-1 機械設備資材 (配管材)

(1) 配管用炭素鋼管 (ガス管)

| 名 称 | 規 格 | 単 位 | コード | 単 価 | |
|-----------------|-------------------|-----|------------|-------|---------|
| | | | | 本 土 | 佐 渡 |
| 配管用炭素鋼管(クロネジ無し) | SGP 32A以下 | t | KN0565 | 物価資料 | |
| 配管用炭素鋼管(クロネジ無し) | SGP 40A~125A | t | KN0566 | 物価資料 | |
| ガス管(SGP) 黒ねじ無し管 | 20A | m | TZJ5100003 | 物価資料 | 450 |
| ガス管(SGP) 黒ねじ無し管 | 25A | m | TZJ5100004 | 物価資料 | 630 |
| ガス管(SGP) 黒ねじ無し管 | 32A | m | TZJ5100005 | 物価資料 | 828 |
| ガス管(SGP) 黒ねじ無し管 | 40A | m | TZJ5100006 | 物価資料 | 946 |
| ガス管(SGP) 黒ねじ無し管 | 50A | m | TZJ5100007 | 物価資料 | 1,290 |
| ガス管(SGP) 黒ねじ無し管 | 65A | m | TZJ5100008 | 物価資料 | 1,810 |
| ガス管(SGP) 黒ねじ無し管 | 80A | m | TZJ5100009 | 物価資料 | 2,140 |
| ガス管(SGP) 黒ねじ無し管 | 90A | m | TZJ5100010 | 2,530 | 2,700 |
| ガス管(SGP) 黒ねじ無し管 | 100A | m | TZJ5100011 | 物価資料 | 2,970 |
| 配管用炭素鋼管(シロネジ無し) | SGP 32A以下 | t | KN0567 | 物価資料 | |
| 配管用炭素鋼管(シロネジ無し) | SGP 40A~125A | t | KN0568 | 物価資料 | |
| ガス管(SGP) 白ねじ無し管 | 15A | 本 | TZJ5102001 | 物価資料 | * |
| ガス管(SGP) 白ねじ無し管 | 20A | 本 | TZJ5102002 | 物価資料 | * |
| ガス管(SGP) 白ねじ無し管 | 25A | 本 | TZJ5102003 | 物価資料 | * |
| ガス管(SGP) 白ねじ無し管 | 32A | 本 | TZJ5102004 | 物価資料 | * |
| ガス管(SGP) 白ねじ無し管 | 40A | 本 | TZJ5102005 | 物価資料 | * |
| ガス管(SGP) 白ねじ無し管 | 50A | 本 | TZJ5102006 | 物価資料 | * |
| ガス管(SGP) 白ねじ無し管 | 65A | 本 | TZJ5102007 | 物価資料 | * |
| ガス管(SGP) 白ねじ無し管 | 80A | 本 | TZJ5102008 | 物価資料 | * |
| ガス管(SGP) 白ねじ無し管 | 100A | 本 | TZJ5102009 | 物価資料 | * |
| 配管用炭素鋼管(シロネジあり) | SGP 32A以下 | t | KN0569 | 物価資料 | |
| 配管用炭素鋼管(シロネジあり) | SGP 40A~125A | t | KN0570 | 物価資料 | |
| 配管用炭素鋼管 白管ねじ付き | 15A 長4.0m(ソケット付) | 本 | TN0673 | 物価資料 | 2,390 |
| 配管用炭素鋼管 白管ねじ付き | 20A 長4.0m(ソケット付) | 本 | TN0674 | 物価資料 | 2,910 |
| 配管用炭素鋼管 白管ねじ付き | 25A 長4.0m(ソケット付) | 本 | TN0675 | 物価資料 | 4,100 |
| 配管用炭素鋼管 白管ねじ付き | 32A 長4.0m(ソケット付) | 本 | TN0676 | 物価資料 | 5,450 |
| 配管用炭素鋼管 白管ねじ付き | 40A 長4.0m(ソケット付) | 本 | TN0677 | 物価資料 | 6,240 |
| 配管用炭素鋼管 白管ねじ付き | 50A 長4.0m(ソケット付) | 本 | TN0678 | 物価資料 | 8,570 |
| 炭素鋼管(白ネジ付) | 65A(同径ソケット含む) | m | T5950 | 物価資料 | 3,040 |
| 配管用炭素鋼管 白管ねじ付き | 80A 長4.0m(ソケット付) | 本 | TN0680 | 物価資料 | 14,600 |
| 配管用炭素鋼管 白管ねじ付き | 100A 長4.0m(ソケット付) | 本 | TN0682 | 物価資料 | 21,000 |
| 配管用炭素鋼管 白管ねじ付き | 125A 長5.5m(ソケット付) | 本 | TN0683 | 物価資料 | 41,700 |
| 配管用炭素鋼管 白管ねじ付き | 150A 長5.5m(ソケット付) | 本 | TN0684 | 物価資料 | 55,300 |
| 耐溝状腐食電縫鋼管 | 黒ねじ無し管 125A | m | TZJ5103001 | 物価資料 | 4,350 |
| 耐溝状腐食電縫鋼管 | 黒ねじ無し管 150A | m | TZJ5103002 | 物価資料 | 6,200 |
| 耐溝状腐食電縫鋼管 | 黒ねじ無し管 200A | m | TZJ5103003 | 物価資料 | 9,440 |
| 耐溝状腐食電縫鋼管 | 黒ねじ無し管 250A | m | TZJ5103004 | 物価資料 | 13,200 |
| 耐溝状腐食電縫鋼管 | 黒ねじ無し管 300A | m | TZJ5103005 | 物価資料 | 16,500 |
| 耐溝状腐食電縫鋼管 | 黒ねじ無し管 350A | m | TZJ5103006 | 物価資料 | 20,900 |
| 耐溝状腐食電縫鋼管 | 黒ねじ無し管 400A | m | TZJ5103007 | 物価資料 | 24,200 |
| 耐溝状腐食電縫鋼管 | 黒ねじ無し管 450A | m | TZJ5103008 | 物価資料 | 27,100 |
| 耐溝状腐食電縫鋼管 | 黒ねじ無し管 500A | m | TZJ5103009 | 物価資料 | 30,400 |
| 耐溝状腐食電縫鋼管 | 白ねじ無し管 125A | 本 | TZJ5103010 | 物価資料 | 33,400 |
| 耐溝状腐食電縫鋼管 | 白ねじ無し管 150A | 本 | TZJ5103011 | 物価資料 | 45,600 |
| 耐溝状腐食電縫鋼管 | 白ねじ無し管 200A | 本 | TZJ5103012 | 物価資料 | 69,500 |
| 耐溝状腐食電縫鋼管 | 白ねじ無し管 250A | 本 | TZJ5103013 | 物価資料 | 97,500 |
| 耐溝状腐食電縫鋼管 | 白ねじ無し管 300A | 本 | TZJ5103014 | 物価資料 | 121,000 |
| 耐溝状腐食電縫鋼管 | 白ねじ無し管 350A | 本 | TZJ5103015 | 物価資料 | 155,000 |

(2) 圧力配管用炭素鋼鋼管

| 名 称 | 規 格 | 単 位 | コード | 単 価 | |
|-------------------|------------------------|-----|--------|------|-----|
| | | | | 本 土 | 佐 渡 |
| 圧力配管用炭素鋼管STPG 370 | 20A×SCH40 黒ねじ無 電縫管 | t | KN0575 | 物価資料 | |
| 圧力配管用炭素鋼管STPG 370 | 25A×SCH40 黒ねじ無 電縫管 | t | KN0576 | 物価資料 | |
| 圧力配管用炭素鋼管STPG 370 | 32A×SCH40 黒ねじ無 電縫管 | t | KN0577 | 物価資料 | |
| 圧力配管用炭素鋼管STPG 370 | 40A×SCH40 黒ねじ無 電縫管 | t | KN0578 | 物価資料 | |
| 圧力配管用炭素鋼管STPG 370 | 50～100A×SCH40 黒ねじ無 電縫管 | t | KN0579 | 物価資料 | |

(3) 管フランジ

| 名 称 | 規 格 | 単 位 | コード | 単 価 | |
|-------------|----------------------------|-----|--------|---------|-----|
| | | | | 本 土 | 佐 渡 |
| 管フランジ B2220 | D 80 10kgf/cm ² | 枚 | KNL326 | 7,020 | |
| 管フランジ B2220 | D100 10kgf/cm ² | 枚 | KNL327 | 8,250 | |
| 管フランジ B2220 | D125 10kgf/cm ² | 枚 | KNL328 | 10,100 | |
| 管フランジ B2220 | D150 10kgf/cm ² | 枚 | KNL329 | 13,400 | |
| 管フランジ B2220 | D200 10kgf/cm ² | 枚 | KNL330 | 15,300 | |
| 管フランジ B2220 | D250 10kgf/cm ² | 枚 | KNL331 | 20,800 | |
| 管フランジ B2220 | D300 10kgf/cm ² | 枚 | KNL332 | 24,100 | |
| 管フランジ B2220 | D350 10kgf/cm ² | 枚 | KNL333 | 32,500 | |
| 管フランジ B2220 | D400 10kgf/cm ² | 枚 | KNL334 | 41,800 | |
| 管フランジ B2220 | D450 10kgf/cm ² | 枚 | KNL335 | 50,300 | |
| 管フランジ B2220 | D500 10kgf/cm ² | 枚 | KNL336 | 56,600 | |
| 管フランジ B2220 | D600 10kgf/cm ² | 枚 | KNL337 | 73,800 | |
| 管フランジ B2220 | D700 10kgf/cm ² | 枚 | KNL338 | 95,800 | |
| 管フランジ B2220 | D800 10kgf/cm ² | 枚 | KNL339 | 121,000 | |
| 管フランジ B2220 | D 80 5kgf/cm ² | 枚 | KNL351 | 6,180 | |
| 管フランジ B2220 | D100 5kgf/cm ² | 枚 | KNL352 | 7,320 | |
| 管フランジ B2220 | D125 5kgf/cm ² | 枚 | KNL353 | 8,820 | |
| 管フランジ B2220 | D150 5kgf/cm ² | 枚 | KNL354 | 11,200 | |
| 管フランジ B2220 | D200 5kgf/cm ² | 枚 | KNL355 | 14,300 | |
| 管フランジ B2220 | D250 5kgf/cm ² | 枚 | KNL356 | 19,100 | |
| 管フランジ B2220 | D300 5kgf/cm ² | 枚 | KNL357 | 23,900 | |
| 管フランジ B2220 | D350 5kgf/cm ² | 枚 | KNL358 | 28,900 | |
| 管フランジ B2220 | D400 5kgf/cm ² | 枚 | KNL359 | 33,600 | |
| 管フランジ B2220 | D450 5kgf/cm ² | 枚 | KNL360 | 41,800 | |
| 管フランジ B2220 | D500 5kgf/cm ² | 枚 | KNL361 | 45,900 | |
| 管フランジ B2220 | D600 5kgf/cm ² | 枚 | KNL362 | 63,900 | |
| 管フランジ B2220 | D700 5kgf/cm ² | 枚 | KNL363 | 83,200 | |
| 管フランジ B2220 | D800 5kgf/cm ² | 枚 | KNL364 | 108,000 | |

(4) ねじ込み式可鍛鉄製管継手

| 名 称 | 規 格 | 単 位 | コード | 単 価 | |
|--------------------|---------------------|-----|-------|------|--------|
| | | | | 本 土 | 佐 渡 |
| ねじ込み式可鍛鉄製管継手径違ツケット | 50A(黒ネジ付) JISB2301 | 個 | T5971 | 物価資料 | 695 |
| ねじ込み式可鍛鉄製管継手径違ツケット | 65A(黒ネジ付) JISB2301 | 個 | T5972 | 物価資料 | 1,300 |
| ねじ込み式可鍛鉄製管継手径違ツケット | 80A(黒ネジ付) JISB2301 | 個 | T5973 | 物価資料 | 2,010 |
| ねじ込み式可鍛鉄製管継手径違ツケット | 100A(黒ネジ付) JISB2301 | 個 | T5974 | 物価資料 | 3,340 |
| ねじ込み式可鍛鉄製管継手径違ツケット | 125A(黒ネジ付) JISB2301 | 個 | T5975 | 物価資料 | 7,630 |
| ねじ込み式可鍛鉄製管継手径違ツケット | 150A(黒ネジ付) JISB2301 | 個 | T5976 | 物価資料 | 10,400 |
| ねじ込み式可鍛鉄製管継手90°エルボ | 50A(黒ネジ付) JISB2301 | 個 | T5981 | 物価資料 | 597 |
| ねじ込み式可鍛鉄製管継手90°エルボ | 65A(黒ネジ付) JISB2301 | 個 | T5982 | 物価資料 | 1,270 |
| ねじ込み式可鍛鉄製管継手90°エルボ | 80A(黒ネジ付) JISB2301 | 個 | T5983 | 物価資料 | 1,880 |
| ねじ込み式可鍛鉄製管継手90°エルボ | 100A(黒ネジ付) JISB2301 | 個 | T5984 | 物価資料 | 3,150 |
| ねじ込み式可鍛鉄製管継手90°エルボ | 125A(黒ネジ付) JISB2301 | 個 | T5985 | 物価資料 | 10,100 |
| ねじ込み式可鍛鉄製管継手90°エルボ | 150A(黒ネジ付) JISB2301 | 個 | T5986 | 物価資料 | 14,000 |
| ねじ込み式可鍛鉄製管継手径違いT字管 | 50A(黒ネジ付) JISB2301 | 個 | T5990 | 物価資料 | 1,270 |
| ねじ込み式可鍛鉄製管継手径違いT字管 | 65A(黒ネジ付) JISB2301 | 個 | T5991 | 物価資料 | 2,910 |
| ねじ込み式可鍛鉄製管継手径違いT字管 | 80A(黒ネジ付) JISB2301 | 個 | T5992 | 物価資料 | 4,020 |
| ねじ込み式可鍛鉄製管継手径違いT字管 | 100A(黒ネジ付) JISB2301 | 個 | T5993 | 物価資料 | 6,890 |
| ねじ込み式可鍛鉄製管継手径違いT字管 | 125A(黒ネジ付) JISB2301 | 個 | T5994 | 物価資料 | 20,700 |
| ねじ込み式可鍛鉄製管継手径違いT字管 | 150A(黒ネジ付) JISB2301 | 個 | T5995 | 物価資料 | 31,200 |
| ねじ込み式可鍛鉄製管継手T字管 | 50A(黒ネジ付) JISB2301 | 個 | T6000 | 物価資料 | 904 |
| ねじ込み式可鍛鉄製管継手T字管 | 65A(黒ネジ付) JISB2301 | 個 | T6001 | 物価資料 | 1,970 |
| ねじ込み式可鍛鉄製管継手T字管 | 80A(黒ネジ付) JISB2301 | 個 | T6002 | 物価資料 | 2,870 |
| ねじ込み式可鍛鉄製管継手T字管 | 100A(黒ネジ付) JISB2301 | 個 | T6003 | 物価資料 | 4,850 |
| ねじ込み式可鍛鉄製管継手T字管 | 125A(黒ネジ付) JISB2301 | 個 | T6004 | 物価資料 | 14,300 |
| ねじ込み式可鍛鉄製管継手T字管 | 150A(黒ネジ付) JISB2301 | 個 | T6005 | 物価資料 | 21,800 |
| ねじ込み式可鍛鉄製管継手ニップル | 50A(黒ネジ付) JISB2301 | 個 | T6010 | 物価資料 | 476 |
| ねじ込み式可鍛鉄製管継手ニップル | 65A(黒ネジ付) JISB2301 | 個 | T6011 | 物価資料 | 950 |
| ねじ込み式可鍛鉄製管継手ニップル | 80A(黒ネジ付) JISB2301 | 個 | T6012 | 物価資料 | 1,470 |
| ねじ込み式可鍛鉄製管継手ニップル | 100A(黒ネジ付) JISB2301 | 個 | T6013 | 物価資料 | 2,510 |
| ねじ込み式可鍛鉄製管継手ニップル | 125A(黒ネジ付) JISB2301 | 個 | T6014 | 物価資料 | 6,760 |
| ねじ込み式可鍛鉄製管継手ニップル | 150A(黒ネジ付) JISB2301 | 個 | T6015 | 物価資料 | 10,400 |

(5) 一般配管用ステンレス鋼管

| 名 称 | 規 格 | 単 位 | コード | 単 価 | |
|-----------------|-------------|-----|------------|------|--------|
| | | | | 本 土 | 佐 渡 |
| ステンレス管 SUS304TP | 20A | t | KN0589 | 物価資料 | |
| ステンレス管 SUS304TP | 25A~32A | t | KN0590 | 物価資料 | |
| ステンレス管 SUS304TP | 40A~100A | t | KN0591 | 物価資料 | |
| ステンレス管 SUS304TP | 125A~500A | t | KN0592 | 物価資料 | |
| 一般配管用ステンレス鋼管 | 13SU T=0.8 | 本 | TZJ5012001 | 物価資料 | 1,930 |
| 一般配管用ステンレス鋼管 | 20SU T=1.0 | 本 | TZJ5012002 | 物価資料 | 2,930 |
| 一般配管用ステンレス鋼管 | 25SU T=1.0 | 本 | TZJ5012003 | 物価資料 | 3,590 |
| 一般配管用ステンレス鋼管 | 30SU T=1.2 | 本 | TZJ5012004 | 物価資料 | 4,800 |
| 一般配管用ステンレス鋼管 | 40SU T=1.2 | 本 | TZJ5012005 | 物価資料 | 5,870 |
| 一般配管用ステンレス鋼管 | 50SU T=1.2 | 本 | TZJ5012006 | 物価資料 | 6,600 |
| 一般配管用ステンレス鋼管 | 60SU T=1.5 | 本 | TZJ5012007 | 物価資料 | 9,840 |
| 一般配管用ステンレス鋼管 | 75SU T=1.5 | 本 | TZJ5012008 | 物価資料 | 12,100 |
| 一般配管用ステンレス鋼管 | 80SU T=2.0 | 本 | TZJ5012009 | 物価資料 | 17,900 |
| 一般配管用ステンレス鋼管 | 100SU T=2.0 | 本 | TZJ5012010 | 物価資料 | 23,200 |

(6) 硬質塩化ビニル管

| 名 称 | 規 格 | 単 位 | コード | 単 価 | |
|--------------------|--------------------------|-----|------------|------|---------|
| | | | | 本 土 | 佐 渡 |
| 硬質塩化ビニル管 | VP-25(JISK6741) | m | T3780 | 物価資料 | 235 |
| 硬質塩化ビニル管(一般管) | VP-30 | m | TZJ5002001 | 物価資料 | 288 |
| 硬質塩化ビニル管(一般管) | VP-40 | m | TZJ5002002 | 物価資料 | 336 |
| 硬質塩化ビニル管(一般管) | VP-50 | m | TZJ5002003 | 物価資料 | 410 |
| 硬質塩化ビニル管(一般管) | VP-65 | m | TZJ5002004 | 物価資料 | 601 |
| 硬質塩化ビニル管(一般管) | VP-75 | m | TZJ5002005 | 物価資料 | 802 |
| 硬質塩化ビニル管(一般管) | VP-100 | m | TZJ5002006 | 物価資料 | 1,170 |
| 硬質塩化ビニル管(一般管) | VP-125 | m | TZJ5002007 | 物価資料 | 1,730 |
| 硬質塩化ビニル管(一般管) | VP-150 | m | TZJ5002008 | 物価資料 | 2,600 |
| 硬質塩化ビニル管(一般管) | VP-200 | m | TZJ5002009 | 物価資料 | 3,890 |
| 硬質塩化ビニル管(一般管) | VP-300 | m | TZJ5002011 | 物価資料 | 8,580 |
| 硬質塩化ビニル管(薄肉管) | VU-40 | m | TZJ5002012 | 物価資料 | 172 |
| 硬質塩化ビニル管(薄肉管) | VU-50 | m | TZJ5002013 | 物価資料 | 220 |
| 硬質塩化ビニル管(薄肉管) | VU-100 | m | TZJ5002016 | 物価資料 | 447 |
| 硬質塩化ビニル管(薄肉管) | VU-125 | m | TZJ5002017 | 物価資料 | 1,200 |
| 硬質塩化ビニル管(薄肉管) | VU-150 | m | TZJ5002018 | 物価資料 | 1,490 |
| 硬質塩化ビニル管(薄肉管) | VU-200 | m | TZJ5002019 | 物価資料 | 2,070 |
| 硬質塩化ビニル管(薄肉管) | VU-250 | m | TZJ5002020 | 物価資料 | 3,710 |
| 硬質塩化ビニル管(薄肉管) | VU-300 | m | TR3090 | 物価資料 | 6,060 |
| 硬質塩化ビニル管(薄肉管) | VU-400 | m | TR3091 | 物価資料 | 10,800 |
| 硬質塩化ビニル管(薄肉管) | VU-500 | m | TR3092 | 物価資料 | 16,700 |
| 硬質ポリ塩化ビニル管 | 薄肉管VU 径40 長4.0m | 本 | TN2239 | 物価資料 | 692 |
| 硬質ポリ塩化ビニル管 | 薄肉管VU 径50 長4.0m | 本 | TN2240 | 物価資料 | 884 |
| 硬質ポリ塩化ビニル管 | 薄肉管VU 径65 長4.0m | 本 | TN2241 | 物価資料 | 1,335 |
| 硬質ポリ塩化ビニル管 | 薄肉管VU 径75 長4.0m | 本 | TN2242 | 物価資料 | 1,610 |
| 硬質ポリ塩化ビニル管 | 薄肉管VU 径100 長4.0m | 本 | TN2243 | 物価資料 | 1,785 |
| 硬質ポリ塩化ビニル管 | 薄肉管VU 径125 長4.0m | 本 | TN2244 | 物価資料 | 4,850 |
| 硬質ポリ塩化ビニル管 | 薄肉管VU 径150 長4.0m | 本 | TN2245 | 物価資料 | 5,990 |
| 硬質ポリ塩化ビニル管 | 薄肉管VU 径200 長4.0m | 本 | TN2246 | 物価資料 | 8,310 |
| 硬質ポリ塩化ビニル管 | 薄肉管VU 径250 長4.0m | 本 | TN2247 | 物価資料 | 14,800 |
| 硬質ポリ塩化ビニル管 | 薄肉管VU 径300 長4.0m | 本 | TN2248 | 物価資料 | 24,200 |
| 硬質ポリ塩化ビニル管 | 薄肉管VU 径350 長4.0m | 本 | TN2249 | 物価資料 | 32,700 |
| 硬質ポリ塩化ビニル管 | 薄肉管VU 径400 長4.0m | 本 | TN2250 | 物価資料 | 43,400 |
| 硬質ポリ塩化ビニル管 | 薄肉管VU 径450 長4.0m | 本 | TN2251 | 物価資料 | 55,000 |
| 硬質ポリ塩化ビニル管 | 薄肉管VU 径500 長4.0m | 本 | TN2252 | 物価資料 | 67,300 |
| 硬質ポリ塩化ビニル管 | 薄肉管VU 径600 長4.0m | 本 | TN2253 | 物価資料 | 100,000 |
| 硬質ポリ塩化ビニル管 | 一般管VP 径13 長4.0m | 本 | TN2222 | 物価資料 | 363 |
| 硬質ポリ塩化ビニル管 | 一般管VP 径16 長4.0m | 本 | TN2223 | 物価資料 | 540 |
| 硬質ポリ塩化ビニル管 | 一般管VP 径20 長4.0m | 本 | TN2224 | 物価資料 | 661 |
| 硬質ポリ塩化ビニル管 | 一般管VP 径25 長4.0m | 本 | TN2225 | 物価資料 | 942 |
| 硬質ポリ塩化ビニル管 | 一般管VP 径30 長4.0m | 本 | TN2226 | 物価資料 | 1,150 |
| 硬質ポリ塩化ビニル管 | 一般管VP 径40 長4.0m | 本 | TN2227 | 物価資料 | 1,340 |
| 硬質ポリ塩化ビニル管 | 一般管VP 径50 長4.0m | 本 | TN2228 | 物価資料 | 1,640 |
| 硬質ポリ塩化ビニル管 | 一般管VP 径65 長4.0m | 本 | TN2229 | 物価資料 | 2,400 |
| 硬質ポリ塩化ビニル管 | 一般管VP 径75 長4.0m | 本 | TN2230 | 物価資料 | 3,210 |
| 硬質ポリ塩化ビニル管 | 一般管VP 径100 長4.0m | 本 | TN2231 | 物価資料 | 4,710 |
| 硬質ポリ塩化ビニル管 | 一般管VP 径125 長4.0m | 本 | TN2232 | 物価資料 | 6,950 |
| 硬質ポリ塩化ビニル管 | 一般管VP 径150 長4.0m | 本 | TN2233 | 物価資料 | 10,400 |
| 硬質ポリ塩化ビニル管 | 一般管VP 径200 長4.0m | 本 | TN2234 | 物価資料 | 15,500 |
| 硬質ポリ塩化ビニル管 | 一般管VP 径250 長4.0m | 本 | TN2235 | 物価資料 | 24,100 |
| 硬質ポリ塩化ビニル管 | 一般管VP 径300 長4.0m | 本 | TN2236 | 物価資料 | 34,300 |
| 硬質ポリ塩化ビニル管 接着受口付直管 | TS片スリーブ 薄肉管VU 径50 長4.0m | 本 | TN2267 | 物価資料 | 1,100 |
| 硬質ポリ塩化ビニル管 接着受口付直管 | TS片スリーブ 薄肉管VU 径65 長4.0m | 本 | TN2268 | 物価資料 | 1,740 |
| 硬質ポリ塩化ビニル管 接着受口付直管 | TS片スリーブ 薄肉管VU 径75 長4.0m | 本 | TN2269 | 物価資料 | 2,450 |
| 硬質ポリ塩化ビニル管 接着受口付直管 | TS片スリーブ 薄肉管VU 径100 長4.0m | 本 | TN2270 | 物価資料 | 3,690 |
| 硬質ポリ塩化ビニル管 接着受口付直管 | TS片スリーブ 薄肉管VU 径125 長4.0m | 本 | TN2271 | 物価資料 | 5,860 |
| 硬質ポリ塩化ビニル管 接着受口付直管 | TS片スリーブ 薄肉管VU 径150 長4.0m | 本 | TN2272 | 物価資料 | 8,500 |
| 硬質ポリ塩化ビニル管 接着受口付直管 | TS片スリーブ 薄肉管VU 径200 長4.0m | 本 | TN2273 | 物価資料 | 14,400 |
| 硬質ポリ塩化ビニル管 接着受口付直管 | TS片スリーブ 薄肉管VU 径250 長4.0m | 本 | TN2274 | 物価資料 | 21,700 |
| 硬質ポリ塩化ビニル管 接着受口付直管 | TS片スリーブ 薄肉管VU 径300 長4.0m | 本 | TN2275 | 物価資料 | 30,800 |

1. 下水道用資材単価には、マンホール継手又は、マンホール短管を含まず。

| 名 称 | 規 格 | 単位 | コード | 単 価 | |
|----------------------|--------------------------|----|--------|------|---------|
| | | | | 本 土 | 佐 渡 |
| 硬質ポリ塩化ビニル管 接着受口付直管 | TS片スリーブ 薄肉管VU 径350 長4.0m | 本 | TN2276 | 物価資料 | 43,100 |
| 硬質ポリ塩化ビニル管 接着受口付直管 | TS片スリーブ 薄肉管VU 径400 長4.0m | 本 | TN2277 | 物価資料 | 55,700 |
| 硬質ポリ塩化ビニル管 接着受口付直管 | TS片スリーブ 薄肉管VU 径450 長4.0m | 本 | TN2278 | 物価資料 | 70,700 |
| 硬質ポリ塩化ビニル管 接着受口付直管 | TS片スリーブ 薄肉管VU 径500 長4.0m | 本 | TN2279 | 物価資料 | 87,500 |
| 硬質ポリ塩化ビニル管 接着受口付直管 | TS片スリーブ 薄肉管VU 径600 長4.0m | 本 | TN2280 | 物価資料 | 134,000 |
| 硬質ポリ塩化ビニル管 接着受口付直管 | TS片スリーブ 一般管VP 径50 長4.0m | 本 | TN2256 | 物価資料 | 2,400 |
| 硬質ポリ塩化ビニル管 接着受口付直管 | TS片スリーブ 一般管VP 径65 長4.0m | 本 | TN2257 | 物価資料 | 3,100 |
| 硬質ポリ塩化ビニル管 接着受口付直管 | TS片スリーブ 一般管VP 径75 長4.0m | 本 | TN2258 | 物価資料 | 4,720 |
| 硬質ポリ塩化ビニル管 接着受口付直管 | TS片スリーブ 一般管VP 径100 長4.0m | 本 | TN2259 | 物価資料 | 7,370 |
| 硬質ポリ塩化ビニル管 接着受口付直管 | TS片スリーブ 一般管VP 径125 長4.0m | 本 | TN2260 | 物価資料 | 9,680 |
| 硬質ポリ塩化ビニル管 接着受口付直管 | TS片スリーブ 一般管VP 径150 長4.0m | 本 | TN2261 | 物価資料 | 14,600 |
| 硬質ポリ塩化ビニル管 接着受口付直管 | TS片スリーブ 一般管VP 径200 長4.0m | 本 | TN2262 | 物価資料 | 22,500 |
| 硬質ポリ塩化ビニル管 接着受口付直管 | TS片スリーブ 一般管VP 径250 長4.0m | 本 | TN2263 | 物価資料 | 34,900 |
| 硬質ポリ塩化ビニル管 接着受口付直管 | TS片スリーブ 一般管VP 径300 長4.0m | 本 | TN2264 | 物価資料 | 50,100 |
| 農業用水用硬質ポリ塩化ビニル管 (VU) | TS片スリーブ 径 75 長5.0m | 本 | TNF720 | * | * |
| 農業用水用硬質ポリ塩化ビニル管 (VU) | TS片スリーブ 径100 長5.0m | 本 | TNF721 | * | * |
| 農業用水用硬質ポリ塩化ビニル管 (VU) | TS片スリーブ 径125 長5.0m | 本 | TNF722 | * | * |
| 農業用水用硬質ポリ塩化ビニル管 (VU) | TS片スリーブ 径150 長5.0m | 本 | TNF723 | * | * |
| 農業用水用硬質ポリ塩化ビニル管 (VU) | TS片スリーブ 径200 長5.0m | 本 | TNF724 | * | * |
| 農業用水用硬質ポリ塩化ビニル管 (VP) | TS片スリーブ 径 75 長5.0m | 本 | TNF732 | * | * |
| 農業用水用硬質ポリ塩化ビニル管 (VP) | TS片スリーブ 径100 長5.0m | 本 | TNF733 | * | * |
| 農業用水用硬質ポリ塩化ビニル管 (VP) | TS片スリーブ 径125 長5.0m | 本 | TNF734 | * | * |
| 農業用水用硬質ポリ塩化ビニル管 (VP) | TS片スリーブ 径150 長5.0m | 本 | TNF735 | * | * |
| 農業用水用硬質ポリ塩化ビニル管 (VP) | TS片スリーブ 径200 長5.0m | 本 | TNF736 | * | * |

1. 下水道用資材単価には、マンホール継手又は、マンホール短管を含まず。

(7) ゴム輪形硬質塩化ビニル管

| 名 称 | 規 格 | 単位 | コード | 単 価 | |
|----------------------|---------------------|----|--------|------|---------|
| | | | | 本 土 | 佐 渡 |
| 農業用水用硬質ポリ塩化ビニル管 (VU) | RR片受直管 径 75 長4.0m | 本 | TN8071 | 物価資料 | 2,860 |
| 農業用水用硬質ポリ塩化ビニル管 (VU) | RR片受直管 径100 長4.0m | 本 | TN8072 | 物価資料 | 4,300 |
| 農業用水用硬質ポリ塩化ビニル管 (VU) | RR片受直管 径125 長4.0m | 本 | TN8073 | 物価資料 | 6,980 |
| 農業用水用硬質ポリ塩化ビニル管 (VU) | RR片受直管 径150 長4.0m | 本 | TN8074 | 物価資料 | 10,000 |
| 農業用水用硬質ポリ塩化ビニル管 (VU) | RR片受直管 径200 長4.0m | 本 | TN8075 | 物価資料 | 16,700 |
| 農業用水用硬質ポリ塩化ビニル管 (VU) | RR片受直管 径250 長4.0m | 本 | TN8076 | 物価資料 | 24,600 |
| 農業用水用硬質ポリ塩化ビニル管 (VU) | RR片受直管 径300 長4.0m | 本 | TN8077 | 物価資料 | 34,700 |
| 農業用水用硬質ポリ塩化ビニル管 (VU) | RR片受直管 径350 長4.0m | 本 | TN8078 | 物価資料 | 46,800 |
| 農業用水用硬質ポリ塩化ビニル管 (VU) | RR片受直管 径400 長4.0m | 本 | TN8079 | 物価資料 | 61,400 |
| 農業用水用硬質ポリ塩化ビニル管 (VU) | RR片受直管 径450 長4.0m | 本 | TN8080 | 物価資料 | 78,200 |
| 農業用水用硬質ポリ塩化ビニル管 (VU) | RR片受直管 径500 長4.0m | 本 | TN8081 | 物価資料 | 98,800 |
| 農業用水用硬質ポリ塩化ビニル管 (VU) | RR片受直管 径600 長4.0m | 本 | TN8082 | 物価資料 | 151,000 |
| 農業用水用硬質ポリ塩化ビニル管 (VP) | RR片受直管 径200 長4.0m | 本 | TN7106 | * | * |
| 農業用水用硬質ポリ塩化ビニル管 (VP) | RR片受直管 径250 長4.0m | 本 | TN7107 | * | * |
| 農業用水用硬質ポリ塩化ビニル管 (VP) | RR片受直管 径300 長4.0m | 本 | TN7108 | * | * |
| 農業用水用硬質ポリ塩化ビニル管 (VU) | RR片受直管 径 75 長 5.0m | 本 | TNF743 | 物価資料 | 3,320 |
| 農業用水用硬質ポリ塩化ビニル管 (VU) | RR片受直管 径 100 長 5.0m | 本 | TNF744 | 物価資料 | 4,980 |
| 農業用水用硬質ポリ塩化ビニル管 (VU) | RR片受直管 径 125 長 5.0m | 本 | TNF745 | 物価資料 | 8,070 |
| 農業用水用硬質ポリ塩化ビニル管 (VU) | RR片受直管 径 150 長 5.0m | 本 | TNF746 | 物価資料 | 11,500 |
| 農業用水用硬質ポリ塩化ビニル管 (VU) | RR片受直管 径 200 長 5.0m | 本 | TNF747 | 物価資料 | 19,300 |
| 農業用水用硬質ポリ塩化ビニル管 (VU) | RR片受直管 径 250 長 5.0m | 本 | TNF748 | 物価資料 | 29,100 |
| 農業用水用硬質ポリ塩化ビニル管 (VU) | RR片受直管 径 300 長 5.0m | 本 | TNF749 | 物価資料 | 41,100 |
| 農業用水用硬質ポリ塩化ビニル管 (VU) | RR片受直管 径 350 長 5.0m | 本 | TNF750 | 物価資料 | 56,600 |
| 農業用水用硬質ポリ塩化ビニル管 (VU) | RR片受直管 径 400 長 5.0m | 本 | TNF751 | 物価資料 | 73,800 |
| 農業用水用硬質ポリ塩化ビニル管 (VU) | RR片受直管 径 450 長 5.0m | 本 | TNF752 | 物価資料 | 93,000 |
| 農業用水用硬質ポリ塩化ビニル管 (VU) | RR片受直管 径 500 長 5.0m | 本 | TNF753 | 物価資料 | 113,000 |
| 農業用水用硬質ポリ塩化ビニル管 (VU) | RR片受直管 径 600 長 5.0m | 本 | TNF754 | 物価資料 | 172,000 |
| 農業用水用硬質ポリ塩化ビニル管 (VP) | RR片受直管 径 200 長 5.0m | 本 | TNF755 | 物価資料 | 29,800 |
| 農業用水用硬質ポリ塩化ビニル管 (VP) | RR片受直管 径 250 長 5.0m | 本 | TNF756 | 物価資料 | 45,700 |
| 農業用水用硬質ポリ塩化ビニル管 (VP) | RR片受直管 径 300 長 5.0m | 本 | TNF757 | 物価資料 | 65,500 |

(8) 硬質塩化ビニル管TS継手

| 名 称 | 規 格 | 単 位 | コード | 単 価 | |
|-------------------------|------------------|-----|--------|--------|---------|
| | | | | 本 土 | 佐 渡 |
| 水道用硬質ポリ塩化ビニル管継手(TS継手) | ソケット 径40 | 個 | TN2302 | 物価資料 | 129 |
| 水道用硬質ポリ塩化ビニル管継手(TS継手) | ソケット 径50 | 個 | TN2303 | 物価資料 | 198 |
| 水道用硬質ポリ塩化ビニル管継手(TS継手) | ソケット 径65 | 個 | TN2304 | 物価資料 | 339 |
| 水道用硬質ポリ塩化ビニル管継手(TS継手) | ソケット 径75 | 個 | TN2305 | 物価資料 | 500 |
| 水道用硬質ポリ塩化ビニル管継手(TS継手) | ソケット 径100 | 個 | TN2306 | 物価資料 | 1,000 |
| 水道用硬質ポリ塩化ビニル管継手(TS継手) | ソケット 径125 | 個 | TN2307 | 物価資料 | 1,730 |
| 水道用硬質ポリ塩化ビニル管継手(TS継手) | ソケット 径150 | 個 | TN2308 | 物価資料 | 2,890 |
| 水道用硬質ポリ塩化ビニル管継手(TS加工継手) | ソケット 径200 | 個 | TN8301 | 物価資料 | 4,160 |
| 水道用硬質ポリ塩化ビニル管継手(TS加工継手) | ソケット 径250 | 個 | TN8302 | 物価資料 | 6,280 |
| 水道用硬質ポリ塩化ビニル管継手(TS加工継手) | ソケット 径300 | 個 | TN8303 | 物価資料 | 9,100 |
| 水道用硬質ポリ塩化ビニル管継手(TS加工継手) | ソケット 径350 | 個 | TN8304 | 物価資料 | 10,900 |
| 水道用硬質ポリ塩化ビニル管継手(TS加工継手) | ソケット 径400 | 個 | TN8305 | 物価資料 | 18,300 |
| 水道用硬質ポリ塩化ビニル管継手(TS継手) | 径違いソケット 25×16 | 個 | TN2322 | 物価資料 | 56.1 |
| 水道用硬質ポリ塩化ビニル管継手(TS継手) | 径違いソケット 50×40 | 個 | TN2316 | 物価資料 | 191 |
| 水道用硬質ポリ塩化ビニル管継手(TS継手) | 径違いソケット 65×50 | 個 | TN2317 | 物価資料 | 339 |
| 水道用硬質ポリ塩化ビニル管継手(TS継手) | 径違いソケット 75×50 | 個 | TN2323 | 物価資料 | 500 |
| 水道用硬質ポリ塩化ビニル管継手(TS継手) | 径違いソケット 75×65 | 個 | TN2318 | 物価資料 | 500 |
| 水道用硬質ポリ塩化ビニル管継手(TS継手) | 径違いソケット 100×75 | 個 | TN2319 | 物価資料 | 932 |
| 水道用硬質ポリ塩化ビニル管継手(TS継手) | 径違いソケット 125×100 | 個 | TN2320 | 物価資料 | 1,680 |
| 水道用硬質ポリ塩化ビニル管継手(TS継手) | 径違いソケット 150×100 | 個 | TN2324 | 物価資料 | 2,900 |
| 水道用硬質ポリ塩化ビニル管継手(TS継手) | 径違いソケット 150×125 | 個 | TN2321 | 物価資料 | 3,020 |
| 水道用硬質ポリ塩化ビニル管継手(TS加工継手) | 径違いソケット 200×150 | 個 | TN8311 | 物価資料 | 9,030 |
| 水道用硬質ポリ塩化ビニル管継手(TS加工継手) | 径違いソケット 250×200 | 個 | TN8312 | 物価資料 | 12,700 |
| 水道用硬質ポリ塩化ビニル管継手(TS加工継手) | 径違いソケット 300×250 | 個 | TN8313 | 物価資料 | 16,500 |
| 水道用硬質ポリ塩化ビニル管継手(TS加工継手) | 径違いソケット 350×300 | 個 | TN8314 | 物価資料 | 19,500 |
| 水道用硬質ポリ塩化ビニル管継手(TS加工継手) | 径違いソケット 400×350 | 個 | TN8315 | 物価資料 | 30,400 |
| 硬質ポリ塩化ビニル管継手(TS継手) | 径違いソケット D200×125 | 個 | TNF441 | 13,300 | 14,000 |
| 硬質ポリ塩化ビニル管継手(TS継手) | 径違いソケット D200×150 | 個 | TNF442 | 物価資料 | 9,030 |
| 硬質ポリ塩化ビニル管継手(TS継手) | 径違いソケット D250×150 | 個 | TNF443 | 19,700 | 20,800 |
| 硬質ポリ塩化ビニル管継手(TS継手) | 径違いソケット D250×200 | 個 | TNF444 | 物価資料 | 12,700 |
| 硬質ポリ塩化ビニル管継手(TS継手) | 径違いソケット D300×200 | 個 | TNF445 | 26,300 | 27,800 |
| 硬質ポリ塩化ビニル管継手(TS継手) | 径違いソケット D300×250 | 個 | TNF446 | 物価資料 | 16,500 |
| 硬質ポリ塩化ビニル管継手(TS継手) | 径違いソケット D350×250 | 個 | TNF447 | 27,200 | 28,800 |
| 硬質ポリ塩化ビニル管継手(TS継手) | 径違いソケット D350×300 | 個 | TNF448 | 物価資料 | 19,500 |
| 硬質ポリ塩化ビニル管継手(TS継手) | 径違いソケット D400×300 | 個 | TNF449 | 41,100 | 43,500 |
| 硬質ポリ塩化ビニル管継手(TS継手) | 径違いソケット D400×350 | 個 | TNF450 | 物価資料 | 30,400 |
| 硬質ポリ塩化ビニル管継手(TS継手) | 径違いソケット D450×350 | 個 | TNF451 | 57,800 | 61,200 |
| 硬質ポリ塩化ビニル管継手(TS継手) | 径違いソケット D450×400 | 個 | TNF452 | 43,800 | 46,400 |
| 硬質ポリ塩化ビニル管継手(TS継手) | 径違いソケット D500×400 | 個 | TNF453 | 74,200 | 78,600 |
| 硬質ポリ塩化ビニル管継手(TS継手) | 径違いソケット D500×450 | 個 | TNF454 | 51,200 | 54,200 |
| 硬質ポリ塩化ビニル管継手(TS継手) | 径違いソケット D600×500 | 個 | TNF455 | 97,400 | 103,000 |
| 水道用硬質ポリ塩化ビニル管継手(TS継手) | エルボ 径50 | 個 | TN2330 | 物価資料 | 288 |
| 水道用硬質ポリ塩化ビニル管継手(TS継手) | エルボ 径65 | 個 | TN2331 | 物価資料 | 508 |
| 水道用硬質ポリ塩化ビニル管継手(TS継手) | エルボ 径75 | 個 | TN2332 | 物価資料 | 754 |
| 水道用硬質ポリ塩化ビニル管継手(TS継手) | エルボ 径100 | 個 | TN2333 | 物価資料 | 1,480 |
| 水道用硬質ポリ塩化ビニル管継手(TS継手) | エルボ 径125 | 個 | TN2334 | 物価資料 | 2,890 |
| 水道用硬質ポリ塩化ビニル管継手(TS継手) | エルボ 径150 | 個 | TN2335 | 物価資料 | 4,830 |
| 水道用硬質ポリ塩化ビニル管継手(TS継手) | チーズ 径50×50 | 個 | TN2350 | 物価資料 | 411 |
| 水道用硬質ポリ塩化ビニル管継手(TS継手) | チーズ 径65×50 | 個 | TN2351 | 物価資料 | 657 |
| 水道用硬質ポリ塩化ビニル管継手(TS継手) | チーズ 径65×65 | 個 | TN2352 | 物価資料 | 750 |
| 水道用硬質ポリ塩化ビニル管継手(TS継手) | チーズ 径75×50 | 個 | TNF456 | 物価資料 | 1,150 |
| 水道用硬質ポリ塩化ビニル管継手(TS継手) | チーズ 径75×65 | 個 | TN2353 | 物価資料 | 1,150 |
| 水道用硬質ポリ塩化ビニル管継手(TS継手) | チーズ 径75×75 | 個 | TN2354 | 物価資料 | 1,150 |
| 水道用硬質ポリ塩化ビニル管継手(TS継手) | チーズ 径100×75 | 個 | TN2355 | 物価資料 | 2,280 |
| 水道用硬質ポリ塩化ビニル管継手(TS継手) | チーズ 径100×100 | 個 | TN2356 | 物価資料 | 2,380 |
| 水道用硬質ポリ塩化ビニル管継手(TS継手) | チーズ 径125×75 | 個 | TNF461 | 物価資料 | 3,850 |
| 水道用硬質ポリ塩化ビニル管継手(TS継手) | チーズ 径125×100 | 個 | TN2357 | 物価資料 | 3,850 |
| 水道用硬質ポリ塩化ビニル管継手(TS継手) | チーズ 径125×125 | 個 | TN2358 | 物価資料 | 4,090 |
| 水道用硬質ポリ塩化ビニル管継手(TS継手) | チーズ 径150×75 | 個 | TNF464 | 物価資料 | 6,870 |
| 水道用硬質ポリ塩化ビニル管継手(TS継手) | チーズ 径150×100 | 個 | TNF465 | 物価資料 | 6,870 |
| 水道用硬質ポリ塩化ビニル管継手(TS継手) | チーズ 径150×125 | 個 | TN2359 | 物価資料 | 6,870 |

| 名 称 | 規 格 | 単位 | コード | 単 価 | |
|-------------------------|-----------------------|----|--------|---------|---------|
| | | | | 本 土 | 佐 渡 |
| 水道用硬質ポリ塩化ビニル管継手(TS継手) | チース 径150×150 | 個 | TN2360 | 物価資料 | 7,730 |
| 硬質ポリ塩化ビニル管継手(TS加工継手) | 90°ベント 径200 (VU) | 個 | TNF391 | 物価資料 | 14,800 |
| 硬質ポリ塩化ビニル管継手(TS加工継手) | 90°ベント 径250 (VU) | 個 | TNF404 | 物価資料 | 29,200 |
| 硬質ポリ塩化ビニル管継手(TS加工継手) | 90°ベント 径300 (VU) | 個 | TNF408 | 物価資料 | 43,000 |
| 硬質ポリ塩化ビニル管継手(TS加工継手) | 90°ベント 径350 (VU) | 個 | TNF412 | 物価資料 | 67,800 |
| 硬質ポリ塩化ビニル管継手(TS加工継手) | 90°ベント 径400 (VU) | 個 | TNF416 | 物価資料 | 92,100 |
| 硬質ポリ塩化ビニル管継手(TS加工継手) | 90°ベント 径450 (VU) | 個 | TNF420 | 物価資料 | 133,000 |
| 硬質ポリ塩化ビニル管継手(TS加工継手) | 90°ベント 径500 (VU) | 個 | TNF424 | 物価資料 | 186,000 |
| 硬質ポリ塩化ビニル管継手(TS加工継手) | 90°ベント 径600;FRP補強品 | 個 | TNF428 | 551,000 | 584,000 |
| 硬質ポリ塩化ビニル管継手(TS加工継手) | 45°ベント 径200 (VU) | 個 | TNF392 | 物価資料 | 11,400 |
| 硬質ポリ塩化ビニル管継手(TS加工継手) | 45°ベント 径250 (VU) | 個 | TNF405 | 物価資料 | 19,200 |
| 硬質ポリ塩化ビニル管継手(TS加工継手) | 45°ベント 径300 (VU) | 個 | TNF409 | 物価資料 | 34,000 |
| 硬質ポリ塩化ビニル管継手(TS加工継手) | 45°ベント 径350 (VU) | 個 | TNF413 | 物価資料 | 45,400 |
| 硬質ポリ塩化ビニル管継手(TS加工継手) | 45°ベント 径400 (VU) | 個 | TNF417 | 物価資料 | 74,300 |
| 硬質ポリ塩化ビニル管継手(TS加工継手) | 45°ベント 径450 (VU) | 個 | TNF421 | 物価資料 | 96,100 |
| 硬質ポリ塩化ビニル管継手(TS加工継手) | 45°ベント 径500 (VU) | 個 | TNF425 | 物価資料 | 138,000 |
| 硬質ポリ塩化ビニル管継手(TS加工継手) | 45°ベント 径600;FRP補強品 | 個 | TNF429 | 445,000 | 471,000 |
| 硬質ポリ塩化ビニル管継手(TS加工継手) | 22°1/2ベント 径200 (VU) | 個 | TNF393 | 物価資料 | 10,000 |
| 硬質ポリ塩化ビニル管継手(TS加工継手) | 22°1/2ベント 径250 (VU) | 個 | TNF406 | 物価資料 | 16,000 |
| 硬質ポリ塩化ビニル管継手(TS加工継手) | 22°1/2ベント 径300 (VU) | 個 | TNF410 | 物価資料 | 23,300 |
| 硬質ポリ塩化ビニル管継手(TS加工継手) | 22°1/2ベント 径350 (VU) | 個 | TNF414 | 物価資料 | 37,700 |
| 硬質ポリ塩化ビニル管継手(TS加工継手) | 22°1/2ベント 径400 (VU) | 個 | TNF418 | 物価資料 | 56,100 |
| 硬質ポリ塩化ビニル管継手(TS加工継手) | 22°1/2ベント 径450 (VU) | 個 | TNF422 | 物価資料 | 76,500 |
| 硬質ポリ塩化ビニル管継手(TS加工継手) | 22°1/2ベント 径500 (VU) | 個 | TNF426 | 物価資料 | 107,000 |
| 硬質ポリ塩化ビニル管継手(TS加工継手) | 22°1/2ベント 径600;FRP補強品 | 個 | TNF430 | 316,000 | 334,000 |
| 硬質ポリ塩化ビニル管継手(TS加工継手) | 11°1/4ベント 径200 (VU) | 個 | TNF394 | 物価資料 | 8,050 |
| 硬質ポリ塩化ビニル管継手(TS加工継手) | 11°1/4ベント 径250 (VU) | 個 | TNF407 | 物価資料 | 13,700 |
| 硬質ポリ塩化ビニル管継手(TS加工継手) | 11°1/4ベント 径300 (VU) | 個 | TNF411 | 物価資料 | 20,700 |
| 硬質ポリ塩化ビニル管継手(TS加工継手) | 11°1/4ベント 径350 (VU) | 個 | TNF415 | 物価資料 | 35,400 |
| 硬質ポリ塩化ビニル管継手(TS加工継手) | 11°1/4ベント 径400 (VU) | 個 | TNF419 | 物価資料 | 48,900 |
| 硬質ポリ塩化ビニル管継手(TS加工継手) | 11°1/4ベント 径450 (VU) | 個 | TNF423 | 物価資料 | 67,200 |
| 硬質ポリ塩化ビニル管継手(TS加工継手) | 11°1/4ベント 径500 (VU) | 個 | TNF427 | 物価資料 | 93,200 |
| 硬質ポリ塩化ビニル管継手(TS加工継手) | 11°1/4ベント 径600;FRP補強品 | 個 | TNF431 | 316,000 | 334,000 |
| 水道用硬質ポリ塩化ビニル管継手(TS加工継手) | 90°ベント 径50 VP | 個 | TN2363 | 物価資料 | 1,080 |
| 水道用硬質ポリ塩化ビニル管継手(TS加工継手) | 90°ベント 径65 VP | 個 | TN2364 | 物価資料 | 1,700 |
| 水道用硬質ポリ塩化ビニル管継手(TS加工継手) | 90°ベント 径75 VP | 個 | TN2365 | 物価資料 | 2,120 |
| 水道用硬質ポリ塩化ビニル管継手(TS加工継手) | 90°ベント 径100 VP | 個 | TN2366 | 物価資料 | 3,730 |
| 水道用硬質ポリ塩化ビニル管継手(TS加工継手) | 90°ベント 径125 VP | 個 | TN2367 | 物価資料 | 6,210 |
| 水道用硬質ポリ塩化ビニル管継手(TS加工継手) | 90°ベント 径150 VP | 個 | TN2368 | 物価資料 | 12,600 |
| 水道用硬質ポリ塩化ビニル管継手(TS加工継手) | 90°ベント 径200 VP | 個 | TN2369 | 物価資料 | 19,100 |
| 水道用硬質ポリ塩化ビニル管継手(TS加工継手) | 45°ベント 径50 VP | 個 | TN2370 | 物価資料 | 699 |
| 水道用硬質ポリ塩化ビニル管継手(TS加工継手) | 45°ベント 径65 VP | 個 | TN2371 | 物価資料 | 1,400 |
| 水道用硬質ポリ塩化ビニル管継手(TS加工継手) | 45°ベント 径75 VP | 個 | TN2372 | 物価資料 | 1,870 |
| 水道用硬質ポリ塩化ビニル管継手(TS加工継手) | 45°ベント 径100 VP | 個 | TN2373 | 物価資料 | 3,260 |
| 水道用硬質ポリ塩化ビニル管継手(TS加工継手) | 45°ベント 径125 VP | 個 | TN2374 | 物価資料 | 5,410 |
| 水道用硬質ポリ塩化ビニル管継手(TS加工継手) | 45°ベント 径150 VP | 個 | TN2375 | 物価資料 | 10,100 |
| 水道用硬質ポリ塩化ビニル管継手(TS加工継手) | 45°ベント 径200 VP | 個 | TN2376 | 物価資料 | 15,000 |
| 水道用硬質ポリ塩化ビニル管継手(TS加工継手) | 22°1/2ベント 径50 VP | 個 | TN2377 | 物価資料 | 699 |
| 水道用硬質ポリ塩化ビニル管継手(TS加工継手) | 22°1/2ベント 径65 VP | 個 | TN2378 | 物価資料 | 1,400 |
| 水道用硬質ポリ塩化ビニル管継手(TS加工継手) | 22°1/2ベント 径75 VP | 個 | TN2379 | 物価資料 | 1,870 |
| 水道用硬質ポリ塩化ビニル管継手(TS加工継手) | 22°1/2ベント 径100 VP | 個 | TN2380 | 物価資料 | 3,260 |
| 水道用硬質ポリ塩化ビニル管継手(TS加工継手) | 22°1/2ベント 径125 VP | 個 | TN2381 | 物価資料 | 5,410 |
| 水道用硬質ポリ塩化ビニル管継手(TS加工継手) | 22°1/2ベント 径150 VP | 個 | TN2382 | 物価資料 | 9,730 |
| 水道用硬質ポリ塩化ビニル管継手(TS加工継手) | 22°1/2ベント 径200 VP | 個 | TN2383 | 物価資料 | 12,000 |
| 水道用硬質ポリ塩化ビニル管継手(TS加工継手) | 11°1/4ベント 径50 VP | 個 | TN2384 | 物価資料 | 561 |
| 水道用硬質ポリ塩化ビニル管継手(TS加工継手) | 11°1/4ベント 径65 VP | 個 | TN2385 | 物価資料 | 1,240 |
| 水道用硬質ポリ塩化ビニル管継手(TS加工継手) | 11°1/4ベント 径75 VP | 個 | TN2386 | 物価資料 | 1,710 |
| 水道用硬質ポリ塩化ビニル管継手(TS加工継手) | 11°1/4ベント 径100 VP | 個 | TN2387 | 物価資料 | 3,070 |
| 水道用硬質ポリ塩化ビニル管継手(TS加工継手) | 11°1/4ベント 径125 VP | 個 | TN2388 | 物価資料 | 4,540 |
| 水道用硬質ポリ塩化ビニル管継手(TS加工継手) | 11°1/4ベント 径150 VP | 個 | TN2389 | 物価資料 | 7,930 |
| 水道用硬質ポリ塩化ビニル管継手(TS加工継手) | 11°1/4ベント 径200 VP | 個 | TN2390 | 物価資料 | 10,000 |
| 硬質ポリ塩化ビニル管継手 T字管 | D200×75;FRP補強品 | 個 | TNF468 | 19,400 | 20,500 |

| 名 称 | 規 格 | 単 位 | コード | 単 価 | |
|------------------|-----------------|-----|--------|---------|---------|
| | | | | 本 土 | 佐 渡 |
| 硬質ポリ塩化ビニル管継手 T字管 | D200×100;FRP補強品 | 個 | TNF469 | 23,000 | 24,300 |
| 硬質ポリ塩化ビニル管継手 T字管 | D200×125;FRP補強品 | 個 | TNF470 | 25,800 | 27,300 |
| 硬質ポリ塩化ビニル管継手 T字管 | D200×150;FRP補強品 | 個 | TNF471 | 28,200 | 29,800 |
| 硬質ポリ塩化ビニル管継手 T字管 | D200×200;FRP補強品 | 個 | TNF472 | 39,800 | 42,100 |
| 硬質ポリ塩化ビニル管継手 T字管 | D250×75;FRP補強品 | 個 | TNF473 | 23,400 | 24,800 |
| 硬質ポリ塩化ビニル管継手 T字管 | D250×100;FRP補強品 | 個 | TNF474 | 27,300 | 28,900 |
| 硬質ポリ塩化ビニル管継手 T字管 | D250×125;FRP補強品 | 個 | TNF475 | 30,400 | 32,200 |
| 硬質ポリ塩化ビニル管継手 T字管 | D250×150;FRP補強品 | 個 | TNF476 | 39,800 | 42,100 |
| 硬質ポリ塩化ビニル管継手 T字管 | D250×200;FRP補強品 | 個 | TNF477 | 41,200 | 43,600 |
| 硬質ポリ塩化ビニル管継手 T字管 | D250×250;FRP補強品 | 個 | TNF478 | 56,700 | 60,100 |
| 硬質ポリ塩化ビニル管継手 T字管 | D300×75;FRP補強品 | 個 | TNF479 | 33,900 | 35,900 |
| 硬質ポリ塩化ビニル管継手 T字管 | D300×100;FRP補強品 | 個 | TNF480 | 38,200 | 40,400 |
| 硬質ポリ塩化ビニル管継手 T字管 | D300×125;FRP補強品 | 個 | TNF481 | 49,300 | 52,200 |
| 硬質ポリ塩化ビニル管継手 T字管 | D300×150;FRP補強品 | 個 | TNF482 | 56,200 | 59,500 |
| 硬質ポリ塩化ビニル管継手 T字管 | D300×200;FRP補強品 | 個 | TNF483 | 60,100 | 63,700 |
| 硬質ポリ塩化ビニル管継手 T字管 | D300×250;FRP補強品 | 個 | TNF484 | 66,600 | 70,500 |
| 硬質ポリ塩化ビニル管継手 T字管 | D300×300;FRP補強品 | 個 | TNF485 | 68,700 | 72,800 |
| 硬質ポリ塩化ビニル管継手 T字管 | D350×75;FRP補強品 | 個 | TNF486 | 38,800 | 41,100 |
| 硬質ポリ塩化ビニル管継手 T字管 | D350×100;FRP補強品 | 個 | TNF487 | 48,500 | 51,400 |
| 硬質ポリ塩化ビニル管継手 T字管 | D350×125;FRP補強品 | 個 | TNF488 | 56,200 | 59,500 |
| 硬質ポリ塩化ビニル管継手 T字管 | D350×150;FRP補強品 | 個 | TNF489 | 63,700 | 67,500 |
| 硬質ポリ塩化ビニル管継手 T字管 | D350×200;FRP補強品 | 個 | TNF490 | 70,100 | 74,300 |
| 硬質ポリ塩化ビニル管継手 T字管 | D350×250;FRP補強品 | 個 | TNF491 | 76,000 | 80,500 |
| 硬質ポリ塩化ビニル管継手 T字管 | D350×300;FRP補強品 | 個 | TNF492 | 77,900 | 82,500 |
| 硬質ポリ塩化ビニル管継手 T字管 | D350×350;FRP補強品 | 個 | TNF493 | 95,000 | 100,000 |
| 硬質ポリ塩化ビニル管継手 T字管 | D400×75;FRP補強品 | 個 | TNF494 | 48,300 | 51,100 |
| 硬質ポリ塩化ビニル管継手 T字管 | D400×100;FRP補強品 | 個 | TNF495 | 56,700 | 60,100 |
| 硬質ポリ塩化ビニル管継手 T字管 | D400×125;FRP補強品 | 個 | TNF496 | 65,200 | 69,100 |
| 硬質ポリ塩化ビニル管継手 T字管 | D400×150;FRP補強品 | 個 | TNF497 | 75,100 | 79,600 |
| 硬質ポリ塩化ビニル管継手 T字管 | D400×200;FRP補強品 | 個 | TNF498 | 88,500 | 93,800 |
| 硬質ポリ塩化ビニル管継手 T字管 | D400×250;FRP補強品 | 個 | TNF499 | 102,000 | 108,000 |
| 硬質ポリ塩化ビニル管継手 T字管 | D400×300;FRP補強品 | 個 | TNF500 | 104,000 | 110,000 |
| 硬質ポリ塩化ビニル管継手 T字管 | D400×350;FRP補強品 | 個 | TNF501 | 107,000 | 113,000 |
| 硬質ポリ塩化ビニル管継手 T字管 | D400×400;FRP補強品 | 個 | TNF502 | 119,000 | 126,000 |
| 硬質ポリ塩化ビニル管継手 T字管 | D450×75;FRP補強品 | 個 | TNF503 | 57,700 | 61,100 |
| 硬質ポリ塩化ビニル管継手 T字管 | D450×100;FRP補強品 | 個 | TNF504 | 65,700 | 69,600 |
| 硬質ポリ塩化ビニル管継手 T字管 | D450×125;FRP補強品 | 個 | TNF505 | 66,800 | 70,800 |
| 硬質ポリ塩化ビニル管継手 T字管 | D450×150;FRP補強品 | 個 | TNF506 | 88,500 | 93,800 |
| 硬質ポリ塩化ビニル管継手 T字管 | D450×200;FRP補強品 | 個 | TNF507 | 101,000 | 107,000 |
| 硬質ポリ塩化ビニル管継手 T字管 | D450×250;FRP補強品 | 個 | TNF508 | 110,000 | 116,000 |
| 硬質ポリ塩化ビニル管継手 T字管 | D450×300;FRP補強品 | 個 | TNF509 | 112,000 | 118,000 |
| 硬質ポリ塩化ビニル管継手 T字管 | D450×350;FRP補強品 | 個 | TNF510 | 114,000 | 120,000 |
| 硬質ポリ塩化ビニル管継手 T字管 | D450×400;FRP補強品 | 個 | TNF511 | 124,000 | 131,000 |
| 硬質ポリ塩化ビニル管継手 T字管 | D450×450;FRP補強品 | 個 | TNF512 | 159,000 | 168,000 |
| 硬質ポリ塩化ビニル管継手 T字管 | D500×75;FRP補強品 | 個 | TNF513 | 96,000 | 101,000 |
| 硬質ポリ塩化ビニル管継手 T字管 | D500×100;FRP補強品 | 個 | TNF514 | 103,000 | 109,000 |
| 硬質ポリ塩化ビニル管継手 T字管 | D500×125;FRP補強品 | 個 | TNF515 | 108,000 | 114,000 |
| 硬質ポリ塩化ビニル管継手 T字管 | D500×150;FRP補強品 | 個 | TNF516 | 111,000 | 117,000 |
| 硬質ポリ塩化ビニル管継手 T字管 | D500×200;FRP補強品 | 個 | TNF517 | 124,000 | 131,000 |
| 硬質ポリ塩化ビニル管継手 T字管 | D500×250;FRP補強品 | 個 | TNF518 | 132,000 | 139,000 |
| 硬質ポリ塩化ビニル管継手 T字管 | D500×300;FRP補強品 | 個 | TNF519 | 162,000 | 171,000 |
| 硬質ポリ塩化ビニル管継手 T字管 | D500×350;FRP補強品 | 個 | TNF520 | 160,000 | 169,000 |
| 硬質ポリ塩化ビニル管継手 T字管 | D500×400;FRP補強品 | 個 | TNF521 | 184,000 | 195,000 |
| 硬質ポリ塩化ビニル管継手 T字管 | D500×450;FRP補強品 | 個 | TNF522 | 201,000 | 213,000 |
| 硬質ポリ塩化ビニル管継手 T字管 | D500×500;FRP補強品 | 個 | TNF523 | 221,000 | 234,000 |
| 硬質ポリ塩化ビニル管継手 T字管 | D600×75;FRP補強品 | 個 | TNF524 | 165,000 | 174,000 |
| 硬質ポリ塩化ビニル管継手 T字管 | D600×100;FRP補強品 | 個 | TNF525 | 169,000 | 179,000 |
| 硬質ポリ塩化ビニル管継手 T字管 | D600×125;FRP補強品 | 個 | TNF526 | 177,000 | 187,000 |
| 硬質ポリ塩化ビニル管継手 T字管 | D600×150;FRP補強品 | 個 | TNF527 | 181,000 | 191,000 |
| 硬質ポリ塩化ビニル管継手 T字管 | D600×200;FRP補強品 | 個 | TNF528 | 193,000 | 204,000 |
| 硬質ポリ塩化ビニル管継手 T字管 | D600×250;FRP補強品 | 個 | TNF529 | 205,000 | 217,000 |
| 硬質ポリ塩化ビニル管継手 十字管 | D100×75;FRP製 | 個 | TNF539 | 物価資料 | 25,400 |

| 名 称 | 規 格 | 単位 | コード | 単 価 | |
|-----------------------|----------------|----|------------|--------|---------|
| | | | | 本 土 | 佐 渡 |
| 硬質ポリ塩化ビニル管継手 十字管 | D100×100;FRP製 | 個 | TNF540 | 物価資料 | 28,600 |
| 硬質ポリ塩化ビニル管継手 十字管 | D125×75;FRP製 | 個 | TNF541 | 物価資料 | 27,300 |
| 硬質ポリ塩化ビニル管継手 十字管 | D125×100;FRP製 | 個 | TNF542 | 物価資料 | 30,800 |
| 硬質ポリ塩化ビニル管継手 十字管 | D125×125;FRP製 | 個 | TNF543 | 物価資料 | 34,500 |
| 硬質ポリ塩化ビニル管継手 十字管 | D150×75;FRP製 | 個 | TNF544 | 物価資料 | 29,800 |
| 硬質ポリ塩化ビニル管継手 十字管 | D150×100;FRP製 | 個 | TNF545 | 物価資料 | 33,300 |
| 硬質ポリ塩化ビニル管継手 十字管 | D150×125;FRP製 | 個 | TNF546 | 物価資料 | 37,500 |
| 硬質ポリ塩化ビニル管継手 十字管 | D150×150;FRP製 | 個 | TNF547 | 物価資料 | 45,300 |
| 硬質ポリ塩化ビニル管継手 十字管 | D200×75;FRP製 | 個 | TNF548 | 物価資料 | 31,600 |
| 硬質ポリ塩化ビニル管継手 十字管 | D200×100;FRP製 | 個 | TNF549 | 物価資料 | 35,500 |
| 硬質ポリ塩化ビニル管継手 十字管 | D200×125;FRP製 | 個 | TNF550 | 物価資料 | 39,800 |
| 硬質ポリ塩化ビニル管継手 十字管 | D200×150;FRP製 | 個 | TNF551 | 物価資料 | 47,400 |
| 硬質ポリ塩化ビニル管継手 十字管 | D200×200;FRP製 | 個 | TNF552 | 物価資料 | 50,900 |
| 硬質ポリ塩化ビニル管継手 十字管 | D250×75;FRP製 | 個 | TNF553 | 物価資料 | 38,400 |
| 硬質ポリ塩化ビニル管継手 十字管 | D250×100;FRP製 | 個 | TNF554 | 物価資料 | 42,600 |
| 硬質ポリ塩化ビニル管継手 十字管 | D250×125;FRP製 | 個 | TNF555 | 物価資料 | 47,400 |
| 硬質ポリ塩化ビニル管継手 十字管 | D250×150;FRP製 | 個 | TNF556 | 物価資料 | 53,300 |
| 硬質ポリ塩化ビニル管継手 十字管 | D250×200;FRP製 | 個 | TNF557 | 物価資料 | 58,700 |
| 硬質ポリ塩化ビニル管継手 十字管 | D250×250;FRP製 | 個 | TNF558 | 物価資料 | 66,600 |
| 硬質ポリ塩化ビニル管継手 十字管 | D300×75;FRP製 | 個 | TNF559 | 物価資料 | 49,000 |
| 硬質ポリ塩化ビニル管継手 十字管 | D300×100;FRP製 | 個 | TNF560 | 物価資料 | 53,300 |
| 硬質ポリ塩化ビニル管継手 十字管 | D300×125;FRP製 | 個 | TNF561 | 物価資料 | 58,900 |
| 硬質ポリ塩化ビニル管継手 十字管 | D300×150;FRP製 | 個 | TNF562 | 物価資料 | 65,100 |
| 硬質ポリ塩化ビニル管継手 十字管 | D300×200;FRP製 | 個 | TNF563 | 物価資料 | 75,800 |
| 硬質ポリ塩化ビニル管継手 十字管 | D300×250;FRP製 | 個 | TNF564 | 物価資料 | 86,500 |
| 硬質ポリ塩化ビニル管継手 十字管 | D300×300;FRP製 | 個 | TNF565 | 物価資料 | 97,400 |
| 硬質ポリ塩化ビニル管継手 十字管 | D350×75;FRP製 | 個 | TNF566 | 物価資料 | 53,000 |
| 硬質ポリ塩化ビニル管継手 十字管 | D350×100;FRP製 | 個 | TNF567 | 物価資料 | 57,200 |
| 硬質ポリ塩化ビニル管継手 十字管 | D350×125;FRP製 | 個 | TNF568 | 物価資料 | 61,800 |
| 硬質ポリ塩化ビニル管継手 十字管 | D350×150;FRP製 | 個 | TNF569 | 物価資料 | 68,500 |
| 硬質ポリ塩化ビニル管継手 十字管 | D350×200;FRP製 | 個 | TNF570 | 物価資料 | 74,300 |
| 硬質ポリ塩化ビニル管継手 十字管 | D350×250;FRP製 | 個 | TNF571 | 物価資料 | 81,900 |
| 硬質ポリ塩化ビニル管継手 十字管 | D350×300;FRP製 | 個 | TNF572 | 物価資料 | 93,800 |
| 硬質ポリ塩化ビニル管継手 十字管 | D350×350;FRP製 | 個 | TNF573 | 物価資料 | 104,000 |
| 水道用硬質ポリ塩化ビニル管継手(TS継手) | キャップ 径75 | 個 | TN8331 | 物価資料 | 525 |
| 水道用硬質ポリ塩化ビニル管継手(TS継手) | キャップ 径100 | 個 | TN8332 | 物価資料 | 949 |
| 水道用硬質ポリ塩化ビニル管継手(TS継手) | キャップ 径150 | 個 | TN8333 | 物価資料 | 2,390 |
| テーパコー短管 | φ75mm(塩ビ製)空気弁用 | 個 | TNF652 | 10,800 | 11,500 |
| 塩ビエルボ | TS継手 φ50 90° | 個 | TZJ7400012 | 物価資料 | * |
| 塩ビバルブソケット | TS継手 φ50 | 個 | TZJ7400016 | 物価資料 | * |

(9) ゴム輪形硬質塩化ビニル管 (RR) 継手

| 名 称 | 規 格 | 単位 | コード | 単 価 | |
|---------------------|----------------|----|--------|------|--------|
| | | | | 本 土 | 佐 渡 |
| 水道用ゴム輪形硬質ポリ塩化ビニル管継手 | 90°ヘント 径75 | 個 | TN8166 | 物価資料 | 4,110 |
| 水道用ゴム輪形硬質ポリ塩化ビニル管継手 | 90°ヘント 径100 | 個 | TN8167 | 物価資料 | 7,120 |
| 水道用ゴム輪形硬質ポリ塩化ビニル管継手 | 90°ヘント 径125 | 個 | TN8168 | 物価資料 | 13,600 |
| 水道用ゴム輪形硬質ポリ塩化ビニル管継手 | 90°ヘント 径150 | 個 | TN8169 | 物価資料 | 21,200 |
| 水道用ゴム輪形硬質ポリ塩化ビニル管継手 | 90°ヘント 径200 | 個 | TN8170 | 物価資料 | 39,000 |
| 水道用ゴム輪形硬質ポリ塩化ビニル管継手 | 90°ヘント 径250 | 個 | TN8171 | 物価資料 | 61,000 |
| 水道用ゴム輪形硬質ポリ塩化ビニル管継手 | 90°ヘント 径300 | 個 | TN8172 | 物価資料 | 87,200 |
| 水道用ゴム輪形硬質ポリ塩化ビニル管継手 | 45°ヘント 径75 | 個 | TN8174 | 物価資料 | 3,650 |
| 水道用ゴム輪形硬質ポリ塩化ビニル管継手 | 45°ヘント 径100 | 個 | TN8175 | 物価資料 | 6,230 |
| 水道用ゴム輪形硬質ポリ塩化ビニル管継手 | 45°ヘント 径125 | 個 | TN8176 | 物価資料 | 11,300 |
| 水道用ゴム輪形硬質ポリ塩化ビニル管継手 | 45°ヘント 径150 | 個 | TN8177 | 物価資料 | 16,600 |
| 水道用ゴム輪形硬質ポリ塩化ビニル管継手 | 45°ヘント 径200 | 個 | TN8178 | 物価資料 | 34,800 |
| 水道用ゴム輪形硬質ポリ塩化ビニル管継手 | 45°ヘント 径250 | 個 | TN8179 | 物価資料 | 48,800 |
| 水道用ゴム輪形硬質ポリ塩化ビニル管継手 | 45°ヘント 径300 | 個 | TN8180 | 物価資料 | 69,700 |
| 水道用ゴム輪形硬質ポリ塩化ビニル管継手 | 22°1/2ヘント 径75 | 個 | TN8181 | 物価資料 | 3,260 |
| 水道用ゴム輪形硬質ポリ塩化ビニル管継手 | 22°1/2ヘント 径100 | 個 | TN8182 | 物価資料 | 5,920 |
| 水道用ゴム輪形硬質ポリ塩化ビニル管継手 | 22°1/2ヘント 径125 | 個 | TN8183 | 物価資料 | 9,290 |
| 水道用ゴム輪形硬質ポリ塩化ビニル管継手 | 22°1/2ヘント 径150 | 個 | TN8184 | 物価資料 | 13,200 |

| 名 称 | 規 格 | 単 位 | コード | 単 価 | |
|---------------------|----------------|-----|--------|------|--------|
| | | | | 本 土 | 佐 渡 |
| 水道用ゴム輪形硬質ポリ塩化ビニル管継手 | 22°1/2ヘント 径200 | 個 | TN8185 | 物価資料 | 28,600 |
| 水道用ゴム輪形硬質ポリ塩化ビニル管継手 | 22°1/2ヘント 径250 | 個 | TN8186 | 物価資料 | 43,500 |
| 水道用ゴム輪形硬質ポリ塩化ビニル管継手 | 22°1/2ヘント 径300 | 個 | TN8187 | 物価資料 | 64,500 |
| 水道用ゴム輪形硬質ポリ塩化ビニル管継手 | 11°1/4ヘント 径75 | 個 | TN8189 | 物価資料 | 2,960 |
| 水道用ゴム輪形硬質ポリ塩化ビニル管継手 | 11°1/4ヘント 径100 | 個 | TN8190 | 物価資料 | 5,380 |
| 水道用ゴム輪形硬質ポリ塩化ビニル管継手 | 11°1/4ヘント 径125 | 個 | TN8191 | 物価資料 | 8,710 |
| 水道用ゴム輪形硬質ポリ塩化ビニル管継手 | 11°1/4ヘント 径150 | 個 | TN8192 | 物価資料 | 12,400 |
| 水道用ゴム輪形硬質ポリ塩化ビニル管継手 | 11°1/4ヘント 径200 | 個 | TN8193 | 物価資料 | 27,000 |
| 水道用ゴム輪形硬質ポリ塩化ビニル管継手 | 11°1/4ヘント 径250 | 個 | TN8194 | 物価資料 | 39,400 |
| 水道用ゴム輪形硬質ポリ塩化ビニル管継手 | 11°1/4ヘント 径300 | 個 | TN8195 | 物価資料 | 59,200 |
| 水道用ゴム輪形硬質ポリ塩化ビニル管継手 | 5°5/8ヘント 径75 | 個 | TN8197 | 物価資料 | 2,800 |
| 水道用ゴム輪形硬質ポリ塩化ビニル管継手 | 5°5/8ヘント 径100 | 個 | TN8198 | 物価資料 | 5,010 |
| 水道用ゴム輪形硬質ポリ塩化ビニル管継手 | 5°5/8ヘント 径125 | 個 | TN8199 | 物価資料 | 8,020 |
| 水道用ゴム輪形硬質ポリ塩化ビニル管継手 | 5°5/8ヘント 径150 | 個 | TN8200 | 物価資料 | 11,700 |
| 水道用ゴム輪形硬質ポリ塩化ビニル管継手 | 5°5/8ヘント 径200 | 個 | TN8201 | 物価資料 | 26,100 |
| 水道用ゴム輪形硬質ポリ塩化ビニル管継手 | 5°5/8ヘント 径250 | 個 | TN8202 | 物価資料 | 38,300 |
| 水道用ゴム輪形硬質ポリ塩化ビニル管継手 | 5°5/8ヘント 径300 | 個 | TN8203 | 物価資料 | 58,400 |

(10) 硬質塩化ビニル管鋳鉄製継手

| 名 称 | 規 格 | 単 位 | コード | 単 価 | |
|-----------------|--------------------|-----|--------|---------|---------|
| | | | | 本 土 | 佐 渡 |
| 硬質ポリ塩化ビニル管鋳鉄製継手 | 押し輪付フランジ(MF) 径75 | 個 | TN8336 | 12,200 | 13,000 |
| 硬質ポリ塩化ビニル管鋳鉄製継手 | 押し輪付フランジ(MF) 径100 | 個 | TN8337 | 14,900 | 15,900 |
| 硬質ポリ塩化ビニル管鋳鉄製継手 | 押し輪付フランジ(MF) 径125 | 個 | TN8338 | 20,700 | 22,100 |
| 硬質ポリ塩化ビニル管鋳鉄製継手 | 押し輪付フランジ(MF) 径150 | 個 | TN8339 | 21,100 | 22,500 |
| 硬質ポリ塩化ビニル管鋳鉄製継手 | 押し輪付フランジ(MF) 径200 | 個 | TN8340 | 29,100 | 31,100 |
| 硬質ポリ塩化ビニル管鋳鉄製継手 | 押し輪付フランジ(MF) 径250 | 個 | TN8341 | 39,600 | 42,300 |
| 硬質ポリ塩化ビニル管鋳鉄製継手 | 押し輪付フランジ(MF) 径300 | 個 | TN8342 | 47,500 | 50,800 |
| 鋼板製MFジョイント | D350 | 個 | TNF668 | 116,000 | 124,000 |
| 鋼板製MFジョイント | D400 | 個 | TNF669 | 131,000 | 140,000 |
| 鋼板製MFジョイント | D450 | 個 | TNF670 | 147,000 | 157,000 |
| 鋼板製MFジョイント | D500 | 個 | TNF671 | 173,000 | 185,000 |
| 硬質ポリ塩化ビニル管鋳鉄製継手 | ドレッサ形ジョイント 径75 | 個 | TN2396 | * | * |
| 硬質ポリ塩化ビニル管鋳鉄製継手 | ドレッサ形ジョイント 径100 | 個 | TN2397 | * | * |
| 硬質ポリ塩化ビニル管鋳鉄製継手 | ドレッサ形ジョイント 径125 | 個 | TN2398 | * | * |
| 硬質ポリ塩化ビニル管鋳鉄製継手 | ドレッサ形ジョイント 径150 | 個 | TN2399 | * | * |
| 硬質ポリ塩化ビニル管鋳鉄製継手 | ドレッサ形ジョイント 径200 | 個 | TN2400 | * | * |
| 硬質ポリ塩化ビニル管塩ビ製継手 | ドレッサ形ジョイント 径 250mm | 個 | TNF686 | 35,000 | 37,400 |
| 硬質ポリ塩化ビニル管塩ビ製継手 | ドレッサ形ジョイント 径 300mm | 個 | TNF687 | 39,900 | 42,600 |
| 硬質ポリ塩化ビニル管塩ビ製継手 | ドレッサ形ジョイント 径 350mm | 個 | TNF680 | 42,900 | 45,900 |
| 硬質ポリ塩化ビニル管塩ビ製継手 | ドレッサ形ジョイント 径 400mm | 個 | TNF681 | 56,300 | 60,200 |
| 硬質ポリ塩化ビニル管塩ビ製継手 | ドレッサ形ジョイント 径 450mm | 個 | TNF682 | 61,500 | 65,800 |
| 硬質ポリ塩化ビニル管塩ビ製継手 | ドレッサ形ジョイント 径 500mm | 個 | TNF683 | 80,000 | 85,600 |
| 硬質ポリ塩化ビニル管塩ビ製継手 | ドレッサ形ジョイント 径 600mm | 個 | TNF685 | 134,000 | 143,000 |

(11) 排水用(DV)継手

| 名 称 | 規 格 | 単 位 | コード | 単 価 | |
|---------------|---------------|-----|--------|------|--------|
| | | | | 本 土 | 佐 渡 |
| 暗渠排水用 硬質塩ビ製継手 | 90°エルボDL40 | 個 | TNF232 | 物価資料 | 47.7 |
| 暗渠排水用 硬質塩ビ製継手 | 90°エルボDL50 | 個 | TNF233 | 物価資料 | 80.5 |
| 暗渠排水用 硬質塩ビ製継手 | 90°エルボDL65 | 個 | TNF234 | 物価資料 | 137 |
| 暗渠排水用 硬質塩ビ製継手 | 90°エルボDL75 | 個 | TNF235 | 物価資料 | 195 |
| 暗渠排水用 硬質塩ビ製継手 | 90°エルボDL100 | 個 | TNF237 | 物価資料 | 391 |
| 暗渠排水用 硬質塩ビ製継手 | 90°エルボDL125 | 個 | TNF238 | 物価資料 | 835 |
| 暗渠排水用 硬質塩ビ製継手 | 90°エルボDL150 | 個 | TNF239 | 物価資料 | 1,430 |
| 暗渠排水用 硬質塩ビ製継手 | 90°エルボDL200 | 個 | TNF240 | 物価資料 | 2,360 |
| 暗渠排水用 硬質塩ビ製継手 | 90°エルボDL250 | 個 | TNF241 | 物価資料 | 4,930 |
| 暗渠排水用 硬質塩ビ製継手 | 90°エルボDL300 | 個 | TNF242 | 物価資料 | 9,330 |
| 暗渠排水用 硬質塩ビ製継手 | ソケットDS40 | 個 | TNF246 | 物価資料 | 34.9 |
| 暗渠排水用 硬質塩ビ製継手 | ソケットDS50 | 個 | TNF247 | 物価資料 | 45.5 |
| 暗渠排水用 硬質塩ビ製継手 | ソケットDS65 | 個 | TNF248 | 物価資料 | 76.3 |
| 暗渠排水用 硬質塩ビ製継手 | ソケットDS75 | 個 | TNF249 | 物価資料 | 119 |
| 暗渠排水用 硬質塩ビ製継手 | ソケットDS100 | 個 | TNF251 | 物価資料 | 234 |
| 暗渠排水用 硬質塩ビ製継手 | ソケットDS125 | 個 | TNF252 | 物価資料 | 464 |
| 暗渠排水用 硬質塩ビ製継手 | ソケットDS150 | 個 | TNF253 | 物価資料 | 804 |
| 暗渠排水用 硬質塩ビ製継手 | ソケットDS200 | 個 | TNF254 | 物価資料 | 1,350 |
| 暗渠排水用 硬質塩ビ製継手 | ソケットDS250 | 個 | TNF255 | 物価資料 | 2,720 |
| 暗渠排水用 硬質塩ビ製継手 | ソケットDS300 | 個 | TNF256 | 物価資料 | 4,530 |
| 暗渠排水用 硬質塩ビ製継手 | 90°YDT40 | 個 | TNF261 | 物価資料 | 78.4 |
| 暗渠排水用 硬質塩ビ製継手 | 90°YDT50 | 個 | TNF262 | 物価資料 | 127 |
| 暗渠排水用 硬質塩ビ製継手 | 90°YDT65 | 個 | TNF263 | 物価資料 | 205 |
| 暗渠排水用 硬質塩ビ製継手 | 90°YDT75 | 個 | TNF264 | 物価資料 | 283 |
| 暗渠排水用 硬質塩ビ製継手 | 90°YDT100 | 個 | TNF266 | 物価資料 | 590 |
| 暗渠排水用 硬質塩ビ製継手 | 90°YDT125 | 個 | TNF267 | 物価資料 | 1,090 |
| 暗渠排水用 硬質塩ビ製継手 | 90°YDT150 | 個 | TNF268 | 物価資料 | 1,970 |
| 暗渠排水用 硬質塩ビ製継手 | 90°YDT200 | 個 | TNF269 | 物価資料 | 4,770 |
| 暗渠排水用 硬質塩ビ製継手 | 90°YDT250 | 個 | TNF270 | 物価資料 | 8,580 |
| 暗渠排水用 硬質塩ビ製継手 | 90°YDT300 | 個 | TNF271 | 物価資料 | 19,100 |
| 暗渠排水用 硬質塩ビ製継手 | 90°YDT40×50 | 個 | TNF276 | 物価資料 | 91.1 |
| 暗渠排水用 硬質塩ビ製継手 | 90°YDT40×65 | 個 | TNF277 | 物価資料 | 165 |
| 暗渠排水用 硬質塩ビ製継手 | 90°YDT40×75 | 個 | TNF278 | 物価資料 | 234 |
| 暗渠排水用 硬質塩ビ製継手 | 90°YDT40×100 | 個 | TNF280 | 物価資料 | 450 |
| 暗渠排水用 硬質塩ビ製継手 | 90°YDT50×65 | 個 | TNF281 | 物価資料 | 165 |
| 暗渠排水用 硬質塩ビ製継手 | 90°YDT50×75 | 個 | TNF282 | 物価資料 | 234 |
| 暗渠排水用 硬質塩ビ製継手 | 90°YDT50×100 | 個 | TNF284 | 物価資料 | 450 |
| 暗渠排水用 硬質塩ビ製継手 | 90°YLT65×75 | 個 | TNF286 | 物価資料 | 334 |
| 暗渠排水用 硬質塩ビ製継手 | 90°YLT65×100 | 個 | TNF288 | 物価資料 | 636 |
| 暗渠排水用 硬質塩ビ製継手 | 90°YLT75×100 | 個 | TNF293 | 物価資料 | 636 |
| 暗渠排水用 硬質塩ビ製継手 | 90°YLT65×125 | 個 | TNF294 | 物価資料 | 1,330 |
| 暗渠排水用 硬質塩ビ製継手 | 90°YLT75×150 | 個 | TNF295 | 物価資料 | 2,160 |
| 暗渠排水用 硬質塩ビ製継手 | 90°YLT100×125 | 個 | TNF304 | 物価資料 | 1,330 |
| 暗渠排水用 硬質塩ビ製継手 | 90°YLT100×150 | 個 | TNF305 | 物価資料 | 2,160 |
| 暗渠排水用 硬質塩ビ製継手 | 90°YLT125×150 | 個 | TNF309 | 物価資料 | 2,160 |
| 暗渠排水用 キャップ | D75(塩ビ) | 個 | TNF343 | 460 | 483 |
| 暗渠排水用 キャップ | D100(塩ビ) | 個 | TNF345 | 600 | 630 |

(12) 消雪パイプ用管類

| 名 称 | 規 格 | 単 位 | コード | 単 価 | |
|-----------------------|------------------|-----|-------|--------|------|
| | | | | 本 土 | 佐 渡 |
| 揚水管65mm 2.75m/本 | 亜鉛メッキ鋼管 フランジ加工含む | m | T5895 | 10,500 | |
| 揚水管80mm 2.75m/本 | 亜鉛メッキ鋼管 フランジ加工含む | m | T5896 | 12,800 | |
| 揚水管100mm 2.75m/本 | 亜鉛メッキ鋼管 フランジ加工含む | m | T5897 | 16,400 | |
| 揚水管125mm 2.75m/本 | 亜鉛メッキ鋼管 フランジ加工含む | m | T5898 | 21,600 | |
| 消雪パイプ用炭素鋼鋼管(黒ねじ付) | 50A(同径ソケット含む) | m | T5941 | * | |
| 消雪パイプ用炭素鋼鋼管(黒ねじ付) | 65A(同径ソケット含む) | m | T5942 | * | |
| 消雪パイプ用炭素鋼鋼管(黒ねじ付) | 80A(同径ソケット含む) | m | T5943 | * | |
| 消雪パイプ用炭素鋼鋼管(黒ねじ付) | 100A(同径ソケット含む) | m | T5944 | * | |
| 消雪パイプ用炭素鋼鋼管(黒ねじ付) | 125A(同径ソケット含む) | m | T5945 | * | |
| 消雪パイプ用炭素鋼鋼管(黒ねじ付) | 150A(同径ソケット含む) | m | T5946 | * | |
| 消雪パイプ用炭素鋼鋼管(白ねじ付) | 50A(同径ソケット含む) | m | T5951 | | 物価資料 |
| 消雪パイプ用炭素鋼鋼管(白ねじ付) | 65A(同径ソケット含む) | m | T5952 | | 物価資料 |
| 消雪パイプ用炭素鋼鋼管(白ねじ付) | 80A(同径ソケット含む) | m | T5953 | | 物価資料 |
| 消雪パイプ用炭素鋼鋼管(白ねじ付) | 100A(同径ソケット含む) | m | T5954 | | 物価資料 |
| 消雪パイプ用炭素鋼鋼管(白ねじ付) | 125A(同径ソケット含む) | m | T5955 | | 物価資料 |
| 消雪パイプ用炭素鋼鋼管(白ねじ付) | 150A(同径ソケット含む) | m | T5956 | | 物価資料 |
| 丸穴パイプヘース巻線 | 200A(鋼管込加工) | m | T6035 | 41,200 | |
| 丸穴パイプヘース巻線 | 250A(鋼管込加工) | m | T6036 | 51,700 | |
| 丸穴パイプヘース巻線 | 300A(鋼管込加工) | m | T6037 | 61,500 | |
| ケーシング(ストレナ加工済) | φ200mm スリット型 | m | T6040 | 22,900 | |
| ケーシング(ストレナ加工済) | φ250mm スリット型 | m | T6041 | 32,700 | |
| ケーシング(ストレナ加工済) | φ300mm スリット型 | m | T6042 | 40,200 | |
| ケーシング(ストレナ加工済) | φ200mm 巻線型 | m | T6043 | 49,800 | |
| ケーシング(ストレナ加工済) | φ250mm 巻線型 | m | T6044 | 61,900 | |
| ケーシング(ストレナ加工済) | φ300mm 巻線型 | m | T6045 | 72,900 | |
| コンタクターパイプ500mm | | m | T6060 | 28,500 | |
| メインパイプ φ50mm | 黒ネジ付炭素鋼鋼管ノズル継管付 | m | T6070 | * | |
| メインパイプ φ65mm | 黒ネジ付炭素鋼鋼管ノズル継管付 | m | T6071 | * | |
| メインパイプ φ80mm | 黒ネジ付炭素鋼鋼管ノズル継管付 | m | T6072 | * | |
| メインパイプ φ100mm | 黒ネジ付炭素鋼鋼管ノズル継管付 | m | T6073 | * | |
| メインパイプ φ125mm | 黒ネジ付炭素鋼鋼管ノズル継管付 | m | T6074 | * | |
| メインパイプ φ150mm | 黒ネジ付炭素鋼鋼管ノズル継管付 | m | T6075 | * | |
| メインパイプ φ50mm | 白ネジ付炭素鋼鋼管ノズル継管付 | m | T6076 | * | |
| メインパイプ φ65mm | 白ネジ付炭素鋼鋼管ノズル継管付 | m | T6077 | * | |
| メインパイプ φ80mm | 白ネジ付炭素鋼鋼管ノズル継管付 | m | T6078 | * | |
| メインパイプ φ100mm | 白ネジ付炭素鋼鋼管ノズル継管付 | m | T6079 | * | |
| メインパイプ φ125mm | 白ネジ付炭素鋼鋼管ノズル継管付 | m | T6080 | * | |
| メインパイプ φ150mm | 白ネジ付炭素鋼鋼管ノズル継管付 | m | T6081 | * | |
| 消雪パイプ用炭素鋼鋼管(白ねじ付) | 50A(同径ソケット含む) | m | T5951 | | 物価資料 |
| 消雪パイプ用炭素鋼鋼管(白ねじ付) | 65A(同径ソケット含む) | m | T5952 | | 物価資料 |
| 消雪パイプ用炭素鋼鋼管(白ねじ付) | 80A(同径ソケット含む) | m | T5953 | | 物価資料 |
| 消雪パイプ用炭素鋼鋼管(白ねじ付) | 100A(同径ソケット含む) | m | T5954 | | 物価資料 |
| 消雪パイプ用炭素鋼鋼管(白ねじ付) | 125A(同径ソケット含む) | m | T5955 | | 物価資料 |
| 消雪パイプ用炭素鋼鋼管(白ねじ付) | 150A(同径ソケット含む) | m | T5956 | | 物価資料 |
| ストラブカップリングケリップタイプ(G型) | 一般配管用(標準品)125A | 個 | T0109 | 物価資料 | * |
| ストラブカップリングケリップタイプ(G型) | 一般配管用(標準品)100A | 個 | T0110 | 物価資料 | * |
| ストラブカップリングケリップタイプ(G型) | 一般配管用(標準品)80A | 個 | T0111 | 物価資料 | * |
| ストラブカップリングケリップタイプ(G型) | 一般配管用(標準品)65A | 個 | T0112 | 物価資料 | * |
| ストラブカップリングケリップタイプ(G型) | 一般配管用(標準品)50A | 個 | T0113 | 物価資料 | * |
| LAソケット(白) | 80A | 個 | T0114 | 6,550 | * |
| LAソケット(白) | 65A | 個 | T0115 | 4,940 | * |
| LAソケット(白) | 50A | 個 | T0116 | 2,180 | * |

1. 揚水管は溶接型フランジ及びステンレス製ボルト・ナット含む。

13-2 機械設備資材 (ポンプ)

(1) 木型製作費

| 名 称 | 規 格 | 単 位 | コード | 単 価 | |
|-------|----------------------|-----|--------|-----------|-----|
| | | | | 本 土 | 佐 渡 |
| 木型製作費 | 両吸込渦巻200mm 11~22KW | 台 | KNK082 | 2,640,000 | |
| 木型製作費 | 両吸込渦巻200mm 30~45KW | 台 | KNK083 | 2,640,000 | |
| 木型製作費 | 両吸込渦巻200mm 55~75KW | 台 | KNK084 | 2,640,000 | |
| 木型製作費 | 両吸込渦巻250mm 15~30KW | 台 | KNK085 | 3,100,000 | |
| 木型製作費 | 両吸込渦巻250mm 37~45KW | 台 | KNK086 | 3,100,000 | |
| 木型製作費 | 両吸込渦巻250mm 55~90KW | 台 | KNK087 | 3,100,000 | |
| 木型製作費 | 両吸込渦巻300mm 22~45KW | 台 | KNK088 | 3,960,000 | |
| 木型製作費 | 両吸込渦巻300mm 55~90KW | 台 | KNK089 | 3,960,000 | |
| 木型製作費 | 両吸込渦巻300mm 110~132KW | 台 | KNK090 | 3,960,000 | |

上記単価は工場渡し単価である。

(2) ポンプ用鋼管

| 名 称 | 規 格 | 単 位 | コード | 単 価 | |
|---------------------|----------|-----|--------|-----------|-----|
| | | | | 本 土 | 佐 渡 |
| ポンプ用鋼管(直) φ50-80mm | | t | KNM468 | 1,500,000 | |
| ポンプ用鋼管(直) | 100-150迄 | t | KNL375 | 1,500,000 | |
| ポンプ用鋼管(直) | 200-300迄 | t | KNL376 | 1,450,000 | |
| ポンプ用鋼管(直) | -500迄 | t | KNL377 | 1,400,000 | |
| ポンプ用鋼管(直) | -800迄 | t | KNL378 | 1,350,000 | |
| ポンプ用鋼管(直) | -1000迄 | t | KNL379 | 1,350,000 | |
| ポンプ用鋼管(直) | -1200迄 | t | KNL380 | 1,350,000 | |
| ポンプ用鋼管(直) | -1500迄 | t | KNL381 | 1,330,000 | |
| ポンプ用鋼管(直) | 1650mm | t | KNL382 | 1,320,000 | |
| ポンプ用鋼管(直) | 1800mm | t | KNL383 | 1,320,000 | |
| ポンプ用鋼管(直) | 2000mm | t | KNL384 | 1,310,000 | |
| ポンプ用鋼管(直) | 2200mm | t | KNL385 | 1,310,000 | |
| ポンプ用鋼管(直) | 2400mm | t | KNL386 | 1,310,000 | |
| ポンプ用鋼管(異形) φ50-80mm | | t | KNM478 | 1,600,000 | |
| ポンプ用鋼管(異形) | 100-150迄 | t | KNL387 | 1,680,000 | |
| ポンプ用鋼管(異形) | 200-300迄 | t | KNL388 | 1,600,000 | |
| ポンプ用鋼管(異形) | -500迄 | t | KNL389 | 1,580,000 | |
| ポンプ用鋼管(異形) | -800迄 | t | KNL390 | 1,580,000 | |
| ポンプ用鋼管(異形) | -1000迄 | t | KNL391 | 1,620,000 | |
| ポンプ用鋼管(異形) | -1200迄 | t | KNL392 | 1,480,000 | |
| ポンプ用鋼管(異形) | -1500迄 | t | KNL393 | 1,410,000 | |
| ポンプ用鋼管(異形) | 1650mm | t | KNL394 | 1,390,000 | |
| ポンプ用鋼管(異形) | 1800mm | t | KNL395 | 1,380,000 | |
| ポンプ用鋼管(異形) | 2000mm | t | KNL396 | 1,360,000 | |
| ポンプ用鋼管(異形) | 2200mm | t | KNL397 | 1,360,000 | |
| ポンプ用鋼管(異形) | 2400mm | t | KNL398 | 1,360,000 | |

1. 上記単価は工場渡し単価である。

2. 仕様については、添付の「参考資料 [機器類仕様]」を参照のこと。

(3) ポンプ用補機類

| 名 称 | 規 格 | 単 位 | コード | 単 価 | |
|------------|-------|-----|--------|-----------|-----|
| | | | | 本 土 | 佐 渡 |
| 真空ポンプ | 25mm | 台 | KNL401 | 331,000 | |
| 真空ポンプ | 32mm | 台 | KNL402 | 416,000 | |
| 真空ポンプ | 40mm | 台 | KNL403 | 660,000 | |
| 真空ポンプ | 50mm | 台 | KNL404 | 1,260,000 | |
| 真空ポンプ | 65mm | 台 | KNL405 | 1,480,000 | |
| 真空ポンプ | 80mm | 台 | KNL406 | 1,810,000 | |
| 吸水ポンプ(片吸込) | 40mm | 台 | KNL411 | 126,000 | |
| 吸水ポンプ(片吸込) | 50mm | 台 | KNL412 | 145,000 | |
| 吸水ポンプ(片吸込) | 65mm | 台 | KNL413 | 195,000 | |
| 吸水ポンプ(片吸込) | 80mm | 台 | KNL414 | 232,000 | |
| 吸水ポンプ(片吸込) | 100mm | 台 | KNL415 | 341,000 | |

1. 上記単価は工場渡し単価である。

2. 仕様については、添付の「参考資料 [機器類仕様]」を参照のこと。

(4) 計測装置

| 名 称 | 規 格 | 単 位 | コード | 単 価 | |
|--------------------|---------------------------|-----|---------|-----------|-----|
| | | | | 本 土 | 佐 渡 |
| 圧力伝送器 | 測定スパン20～2000Kpa | 台 | KNL4290 | 399,000 | |
| フロート式水位計(ボテンショ式) | 警報接点無 | 台 | KNL4291 | 770,000 | |
| フロート式水位計(ボテンショ式) | 警報接点2個付 | 台 | KNL4292 | 980,000 | |
| 圧力式水位計(半導体式)(変換器形) | 検出器他 0～50m 水位指示器無 | 台 | KNL4301 | 1,050,000 | |
| 圧力式水位計(半導体式)(変換器形) | 検出器他 0～50m 水位指示器付 | 台 | KNL4302 | 1,050,000 | |
| 圧力式水位計(半導体式)(変換器形) | 専用ケーブル | m | KNL4303 | 5,600 | |
| 電波式水位計 | 水位検出端他 0～20m | 台 | KNL4350 | 693,000 | |
| 電波式水位計 | 水位検出端他 0～50m | 台 | KNL4351 | 1,350,000 | |
| 電波式水位計 専用ケーブル | | m | KNL4352 | 342 | |
| 電磁式流量計 | (変換器発信器一体形)φ50mm | 台 | KNL4321 | 1,260,000 | |
| 電磁式流量計 | (変換器発信器一体形)φ80mm | 台 | KNL4322 | 1,540,000 | |
| 電磁式流量計 | (変換器発信器一体形)φ100mm | 台 | KNL4323 | 1,820,000 | |
| 電磁式流量計 | (変換器発信器分離形)φ50mm | 台 | KNL4331 | 1,890,000 | |
| 電磁式流量計 | (変換器発信器分離形)φ80mm | 台 | KNL4332 | 2,100,000 | |
| 電磁式流量計 | (変換器発信器分離形)φ100mm | 台 | KNL4333 | 2,450,000 | |
| 電磁式流量計 | (変換器発信器分離形)φ150mm | 台 | KNL4334 | 2,940,000 | |
| 電磁式流量計 | (変換器発信器分離形)φ200mm | 台 | KNL4335 | 3,710,000 | |
| 電磁式流量計 | (変換器発信器分離形)φ250mm | 台 | KNL4336 | 5,110,000 | |
| 電磁式流量計 | (変換器発信器分離形)φ300mm | 台 | KNL4337 | 6,580,000 | |
| 電磁式流量計 | (変換器発信器分離形)φ400mm | 台 | KNL4338 | 9,450,000 | |
| 電磁式流量計 専用ケーブル | | m | KNL4339 | 2,750 | |
| 超音波式流量計(管路用) | 流速検出端他 φ100～250mm1測線 | 台 | KNL4344 | 4,550,000 | |
| 超音波式流量計(管路用) | 流速検出端他 φ300～450mm1測線 | 台 | KNL4345 | 4,900,000 | |
| 超音波式流量計(管路用) | 流速検出端他 φ500～900mm1測線 | 台 | KNL4346 | 5,600,000 | |
| 超音波式流量計(管路用) | 流速検出端他 φ1000～2000mm1測線 | 台 | KNL4347 | 6,020,000 | |
| 超音波式流量計(管路用) | 専用ケーブル | m | KNL4349 | 2,750 | |
| 超音波式流量計(管路用) | 流速検出端他 φ25～40mm 1測線 精度5% | 台 | KNL4353 | 756,000 | |
| 超音波式流量計(管路用) | 流速検出端他 φ50～600mm 1測線 精度3% | 台 | KNL4354 | 756,000 | |

1. 上記単価は工場渡し単価である。
2. 仕様については、添付の「参考資料 [機器類仕様]」を参照のこと。

(5) 新潟県農地部標準設計 受配電盤・操作盤・制御盤

| 名 称 | 規 格 | 単 位 | コード | 単 価 | |
|-------------|-----------------|-----|---------|-----------|-----|
| | | | | 本 土 | 佐 渡 |
| 低圧補機盤 | 1L-1 | 式 | KNL801 | 5,710,000 | |
| 低圧操作盤 | 2L-1 | 式 | KNL802 | 5,760,000 | |
| 低圧操作盤 | 2L-2 | 式 | KNL803 | 6,660,000 | |
| 低圧操作盤 | 2L-3 | 式 | KNL804 | 6,600,000 | |
| 低圧操作盤 | 2L-4 | 式 | KNL805 | 7,840,000 | |
| 低圧補機盤 | 2L-5 | 式 | KNL806 | 5,150,000 | |
| 低圧補機盤 | 2L-6 | 式 | KNL807 | 7,390,000 | |
| 低圧操作盤 | 4L-1 | 式 | KNL808 | 6,720,000 | |
| 低圧操作盤 | 4L-2 | 式 | KNL809 | 8,170,000 | |
| 簡易受電盤 | 6H-1 | 式 | KNL810 | 5,990,000 | |
| 簡易受電盤 | 6H-2 | 式 | KNL811 | 6,160,000 | |
| 簡易受電盤 | 6H-3 | 式 | KNL812 | 6,600,000 | |
| 高圧引込盤 | 6H-4 | 式 | KNL813 | 5,320,000 | |
| 高圧受電盤 | 6H-5 | 式 | KNL814 | 7,280,000 | |
| 電動機盤 | 6H-8 | 式 | KNL815 | 8,340,000 | |
| 補器用制御器(正転) | 0.1～0.3KW | 式 | KNL485 | 234,000 | |
| 補器用制御器(正転) | 0.4～3.6KW | 式 | KNL486 | 252,000 | |
| 補器用制御器(正転) | 3.7～7.4KW | 式 | KNL487 | 270,000 | |
| 補器用制御器(正転) | 7.5～15.0KW | 式 | KNL488 | 288,000 | |
| 補器用制御器(正逆転) | 0.1～0.3KW | 式 | KNL492 | 288,000 | |
| 補器用制御器(正逆転) | 0.4～3.6KW | 式 | KNL493 | 333,000 | |
| 補器用制御器(正逆転) | 3.7～7.4KW | 式 | KNL494 | 342,000 | |
| 補器用制御器(正逆転) | 7.5～15.0KW | 式 | KNL495 | 414,000 | |
| 自動機器 | 24時間タイマー制御オプション | 式 | KNL5701 | 195,000 | |
| 自動機器 | 水位検知制御オプション | 式 | KNL5702 | 435,000 | |

1. 上記単価は工場渡し単価である。

| 名 称 | 規 格 | 単 位 | コード | 単 価 | |
|-------------|-----------------|-----|---------|-----------|-----|
| | | | | 本 土 | 佐 渡 |
| 自動機器 | バイパス弁制御オプション | 式 | KNL5703 | 390,000 | |
| 自動機器 | 小流量高圧力停止時復帰制御op | 式 | KNL5704 | 435,000 | |
| 低压操作盤 SK-1S | | 台 | KNL751 | 1,340,000 | |
| 低压操作盤 SK-2S | | 台 | KNL752 | 1,680,000 | |
| 低压操作盤 SK-3S | | 台 | KNL753 | 3,970,000 | |

1. 上記単価は工場渡し単価である。

(6) 自動運転機器

| 名 称 | 規 格 | 単 位 | コード | 単 価 | |
|--------|-------------|-----|--------|---------|-----|
| | | | | 本 土 | 佐 渡 |
| 自動運転機器 | 横軸ポンプ用200mm | 式 | KNL524 | 434,000 | |
| 自動運転機器 | 横軸ポンプ用250mm | 式 | KNL525 | 434,000 | |
| 自動運転機器 | 横軸ポンプ用300mm | 式 | KNL526 | 564,000 | |
| 自動運転機器 | 横軸ポンプ用350mm | 式 | KNL527 | 649,000 | |
| 自動運転機器 | 横軸ポンプ用400mm | 式 | KNL528 | 649,000 | |
| 自動運転機器 | 横軸ポンプ用450mm | 式 | KNL529 | 649,000 | |
| 自動運転機器 | 横軸ポンプ用500mm | 式 | KNL530 | 649,000 | |
| 自動運転機器 | 横軸ポンプ用600mm | 式 | KNL531 | 649,000 | |

1. 上記単価は工場渡し単価である。

2. 仕様については、添付の「参考資料 [機器類仕様]」を参照のこと。

3. 機器及び単価の内訳は、添付の「自動運転機器の価格内訳」を参照のこと。

(7) 弁類

| 名 称 | 規 格 | 単 位 | コード | 単 価 | |
|--------------------------|-------------------|-----|---------|-----------|-----|
| | | | | 本 土 | 佐 渡 |
| 電動弁用開度受発信器(ポテンション式) | (開度発信器、変換器、指示計含む) | 個 | KNL2601 | 352,000 | |
| チェッキ弁(普通用) | 手動100mm | ヶ | KNL179 | 192,000 | |
| チェッキ弁(普通用) | 手動150mm | ヶ | KNL180 | 304,000 | |
| チェッキ弁(普通用) | 手動200mm | ヶ | KNL181 | 619,000 | |
| チェッキ弁(普通用) | 手動250mm | ヶ | KNL182 | 777,000 | |
| チェッキ弁(普通用) | 手動300mm | ヶ | KNL183 | 994,000 | |
| チェッキ弁(普通用) | 手動350mm | ヶ | KNL184 | 1,310,000 | |
| チェッキ弁(普通用) | 手動400mm | ヶ | KNL185 | 1,750,000 | |
| チェッキ弁(普通用) | 手動450mm | ヶ | KNL186 | 2,290,000 | |
| チェッキ弁(普通用) | 手動500mm | ヶ | KNL187 | 3,140,000 | |
| チェッキ弁(普通用) | 手動600mm | ヶ | KNL188 | 5,120,000 | |
| 無送水検知装置用リミットスイッチ 径100mm | 径100mm(チェッキ弁用) | 個 | KNL2411 | 29,400 | |
| 無送水検知装置用リミットスイッチ 径125mm | 径125mm(チェッキ弁用) | 個 | KNL2412 | 29,400 | |
| 無送水検知装置用リミットスイッチ 径150mm | 径150mm(チェッキ弁用) | 個 | KNL2413 | 29,400 | |
| 無送水検知装置用リミットスイッチ 径200mm | 径200mm(チェッキ弁用) | 個 | KNL2414 | 29,400 | |
| 無送水検知装置用リミットスイッチ 径250mm | 径250mm(チェッキ弁用) | 個 | KNL2415 | 29,400 | |
| 無送水検知装置用リミットスイッチ 径300mm | 径300mm(チェッキ弁用) | 個 | KNL2416 | 29,400 | |
| 無送水検知装置用リミットスイッチ 径350mm | 径350mm(チェッキ弁用) | 個 | KNL2417 | 58,800 | |
| 無送水検知装置用リミットスイッチ 径400mm | 径400mm(チェッキ弁用) | 個 | KNL2418 | 87,500 | |
| 無送水検知装置用リミットスイッチ 径500mm | 径500mm(チェッキ弁用) | 個 | KNL2419 | 87,500 | |
| 無送水検知装置用リミットスイッチ 径600mm | 径600mm(チェッキ弁用) | 個 | KNL2420 | * | |
| 無送水検知装置用リミットスイッチ 径700mm | 径700mm(チェッキ弁用) | 個 | KNL2421 | * | |
| 無送水検知装置用リミットスイッチ 径800mm | 径800mm(チェッキ弁用) | 個 | KNL2422 | * | |
| 無送水検知装置用リミットスイッチ 径900mm | 径900mm(チェッキ弁用) | 個 | KNL2423 | * | |
| 無送水検知装置用リミットスイッチ 径1000mm | 径1000mm(チェッキ弁用) | 個 | KNL2424 | * | |
| 電動ボール弁 | 15mm | 個 | KNL2501 | 51,400 | |
| 電動ボール弁 | 20mm | 個 | KNL2502 | 52,900 | |
| 電動ボール弁 | 25mm | 個 | KNL2503 | 55,700 | |
| 電動ボール弁 | 32mm | 個 | KNL2504 | 97,500 | |
| 電動ボール弁 | 40mm | 個 | KNL2505 | 99,400 | |
| 電動ボール弁 | 50mm | 個 | KNL2506 | 105,000 | |
| 電動ボール弁 | 65mm | 個 | KNL2507 | 137,000 | |
| 電動ボール弁 | 80mm | 個 | KNL2508 | 151,000 | |
| 電動ボール弁 | 100mm | 個 | KNL2509 | 174,000 | |
| 電動ボール弁 | 125mm | 個 | KNL2510 | 343,000 | |

1. 上記単価は工場渡し単価である。

2. 仕様については、添付の「参考資料 [機器類仕様]」を参照のこと。

| 名 称 | 規 格 | 単位 | コード | 単 価 | |
|--------|-------|----|---------|---------|-----|
| | | | | 本 土 | 佐 渡 |
| 電動ボール弁 | 150mm | 個 | KNL2511 | 393,000 | |

1. 上記単価は工場渡し単価である。
2. 仕様については、添付の「参考資料 [機器類仕様]」を参照のこと。

(8) ゴム伸縮可とう管

| 名 称 | 規 格 | 単位 | コード | 単 価 | |
|------------------|-------|----|--------|-----------|-----|
| | | | | 本 土 | 佐 渡 |
| ゴム伸縮可撓管・偏心量100mm | D100 | ヶ | KNL274 | 124,000 | |
| ゴム伸縮可撓管・偏心量100mm | D150 | ヶ | KNL275 | 184,000 | |
| ゴム伸縮可撓管・偏心量100mm | D200 | ヶ | KNL276 | 220,000 | |
| ゴム伸縮可撓管・偏心量100mm | D250 | ヶ | KNL277 | 247,000 | |
| ゴム伸縮可撓管・偏心量100mm | D300 | ヶ | KNL278 | 289,000 | |
| ゴム伸縮可撓管・偏心量100mm | D350 | ヶ | KNL279 | 395,000 | |
| ゴム伸縮可撓管・偏心量100mm | D400 | ヶ | KNL280 | 445,000 | |
| ゴム伸縮可撓管・偏心量100mm | D450 | ヶ | KNL281 | 499,000 | |
| ゴム伸縮可撓管・偏心量100mm | D500 | ヶ | KNL282 | 573,000 | |
| ゴム伸縮可撓管・偏心量100mm | D600 | ヶ | KNL283 | 687,000 | |
| ゴム伸縮可撓管・偏心量100mm | D700 | ヶ | KNL284 | 792,000 | |
| ゴム伸縮可撓管・偏心量100mm | D800 | ヶ | KNL285 | 955,000 | |
| ゴム伸縮可撓管・偏心量100mm | D900 | ヶ | KNL286 | 1,150,000 | |
| ゴム伸縮可撓管・偏心量100mm | D1000 | ヶ | KNL287 | 1,430,000 | |
| ゴム伸縮可撓管・偏心量100mm | D1200 | ヶ | KNL288 | 1,790,000 | |
| ゴム伸縮可撓管・偏心量100mm | D1350 | ヶ | KNL289 | 2,150,000 | |
| ゴム伸縮可撓管・偏心量100mm | D1500 | ヶ | KNL290 | 2,520,000 | |
| ゴム伸縮可撓管・偏心量200mm | D100 | ヶ | KNL293 | 143,000 | |
| ゴム伸縮可撓管・偏心量200mm | D150 | ヶ | KNL294 | 208,000 | |
| ゴム伸縮可撓管・偏心量200mm | D200 | ヶ | KNL295 | 253,000 | |
| ゴム伸縮可撓管・偏心量200mm | D250 | ヶ | KNL296 | 291,000 | |
| ゴム伸縮可撓管・偏心量200mm | D300 | ヶ | KNL297 | 337,000 | |
| ゴム伸縮可撓管・偏心量200mm | D350 | ヶ | KNL298 | 456,000 | |
| ゴム伸縮可撓管・偏心量200mm | D400 | ヶ | KNL299 | 505,000 | |
| ゴム伸縮可撓管・偏心量200mm | D450 | ヶ | KNL300 | 552,000 | |
| ゴム伸縮可撓管・偏心量200mm | D500 | ヶ | KNL301 | 659,000 | |
| ゴム伸縮可撓管・偏心量200mm | D600 | ヶ | KNL302 | 796,000 | |
| ゴム伸縮可撓管・偏心量200mm | D700 | ヶ | KNL303 | 902,000 | |
| ゴム伸縮可撓管・偏心量200mm | D800 | ヶ | KNL304 | 1,060,000 | |
| ゴム伸縮可撓管・偏心量200mm | D900 | ヶ | KNL305 | 1,270,000 | |
| ゴム伸縮可撓管・偏心量200mm | D1000 | ヶ | KNL306 | 1,560,000 | |
| ゴム伸縮可撓管・偏心量200mm | D1200 | ヶ | KNL307 | 1,950,000 | |
| ゴム伸縮可撓管・偏心量200mm | D1350 | ヶ | KNL308 | 2,340,000 | |
| ゴム伸縮可撓管・偏心量200mm | D1500 | ヶ | KNL309 | 2,780,000 | |

1. 仕様については、添付の「参考資料 [機器類仕様]」を参照のこと。

(9) 水中ポンプ (揚水機場)

| 名 称 | 規 格 | 単位 | コード | 単 価 | |
|------------------|------------|----|---------|-----------|-----|
| | | | | 本 土 | 佐 渡 |
| 水中汎用斜流ポンプ φ150mm | 着脱式 5.5KW | 台 | KNL9701 | 1,840,000 | |
| 水中汎用斜流ポンプ φ150mm | 着脱式 7.5KW | 台 | KNL9702 | 1,950,000 | |
| 水中汎用斜流ポンプ φ150mm | 着脱式 11KW | 台 | KNL9703 | 1,970,000 | |
| 水中汎用斜流ポンプ φ150mm | 着脱式 15KW | 台 | KNL9704 | 2,240,000 | |
| 水中汎用斜流ポンプ φ200mm | 着脱式 7.5KW | 台 | KNL9711 | 2,670,000 | |
| 水中汎用斜流ポンプ φ200mm | 着脱式 11KW | 台 | KNL9712 | 3,330,000 | |
| 水中汎用斜流ポンプ φ200mm | 着脱式 15KW | 台 | KNL9713 | 3,740,000 | |
| 水中汎用斜流ポンプ φ200mm | 着脱式 18.5KW | 台 | KNL9714 | 4,090,000 | |
| 水中汎用斜流ポンプ φ200mm | 着脱式 22KW | 台 | KNL9715 | 4,200,000 | |
| 水中汎用斜流ポンプ φ200mm | 着脱式 30KW | 台 | KNL9716 | 5,680,000 | |
| 水中汎用斜流ポンプ φ200mm | 着脱式 37KW | 台 | KNL9717 | 6,100,000 | |
| 水中汎用斜流ポンプ φ250mm | 着脱式 11KW | 台 | KNL9721 | 3,520,000 | |
| 水中汎用斜流ポンプ φ250mm | 着脱式 15KW | 台 | KNL9722 | 4,130,000 | |

1. 上記単価は工場渡し単価である。
2. 仕様については、添付の「参考資料 [機器類仕様]」を参照のこと。

| 名 称 | 規 格 | 単 位 | コード | 単 価 | |
|--------------------|-----------------------|-----|---------|-----------|-----|
| | | | | 本 土 | 佐 渡 |
| 水中汎用斜流ポンプ φ250mm | 着脱式 18.5KW | 台 | KNL9723 | 4,430,000 | |
| 水中汎用斜流ポンプ φ250mm | 着脱式 22KW | 台 | KNL9724 | 5,040,000 | |
| 水中汎用斜流ポンプ φ250mm | 着脱式 30KW | 台 | KNL9725 | 6,510,000 | |
| 水中汎用斜流ポンプ φ250mm | 着脱式 37KW | 台 | KNL9726 | 6,760,000 | |
| 水中汎用斜流ポンプ φ300mm | 着脱式 18.5KW | 台 | KNL9731 | 5,370,000 | |
| 水中汎用斜流ポンプ φ300mm | 着脱式 22KW | 台 | KNL9732 | 5,720,000 | |
| 水中汎用斜流ポンプ φ300mm | 着脱式 30KW | 台 | KNL9733 | 7,210,000 | |
| 水中汎用斜流ポンプ φ300mm | 着脱式 37KW | 台 | KNL9734 | 7,370,000 | |
| 水中汎用斜流ポンプ φ300mm | 着脱式 45KW | 台 | KNL9735 | 7,880,000 | |
| 水中汎用斜流ポンプ φ300mm | 着脱式 55KW | 台 | KNL9736 | 8,360,000 | |
| 水中汎用ポンプ 脱着式用がけパイプ | SUS304 φ1インチ 4m×2本 | 式 | KNL9741 | 41,700 | |
| 水中汎用ポンプ 脱着式用がけパイプ | SUS304 φ11/2インチ 4m×2本 | 式 | KNL9742 | 62,600 | |
| 水中汎用ポンプ 脱着式用吊下チェーン | SUS304 φ4mm 6m | 本 | KNL9743 | 20,800 | |
| 水中汎用ポンプ 脱着式用吊下チェーン | SUS304 φ6mm 6m | 本 | KNL9744 | 25,600 | |
| 水中汎用ポンプ 脱着式用吊下チェーン | SUS304 φ9mm 6m | 本 | KNL9745 | 31,200 | |

1. 上記単価は工場渡し単価である。
2. 仕様については、添付の「参考資料 [機器類仕様]」を参照のこと。

(10) 水中ポンプ(消雪パイプ用)

| 名 称 | 規 格 | 単 位 | コード | 単 価 | |
|-----------------|-----------------|-----|-------|-----------|-----|
| | | | | 本 土 | 佐 渡 |
| 水中ポンプ(消雪パイプ井戸用) | 65mm-2.2kW-4段 | 基 | T5800 | 490,000 | |
| 水中ポンプ(消雪パイプ井戸用) | 65mm-3.7kW-6段 | 基 | T5803 | 576,000 | |
| 水中ポンプ(消雪パイプ井戸用) | 65mm-5.5kW-9段 | 基 | T5806 | 730,000 | |
| 水中ポンプ(消雪パイプ井戸用) | 65mm-7.5kW-12段 | 基 | T5807 | 883,000 | |
| 水中ポンプ(消雪パイプ井戸用) | 80mm-3.7kW-2段 | 基 | T5810 | 635,000 | |
| 水中ポンプ(消雪パイプ井戸用) | 80mm-5.5kW-3段 | 基 | T5812 | 649,000 | |
| 水中ポンプ(消雪パイプ井戸用) | 80mm-7.5kW-4段 | 基 | T5815 | 694,000 | |
| 水中ポンプ(消雪パイプ井戸用) | 80mm-11.0kW-5段 | 基 | T5817 | 787,000 | |
| 水中ポンプ(消雪パイプ井戸用) | 80mm-15.0kW-7段 | 基 | T5819 | 1,040,000 | |
| 水中ポンプ(消雪パイプ井戸用) | 80mm-18.5kW-9段 | 基 | T5821 | 1,310,000 | |
| 水中ポンプ(消雪パイプ井戸用) | 80mm-22.0kW-10段 | 基 | T5823 | 1,440,000 | |
| 水中ポンプ(消雪パイプ井戸用) | 100mm-5.5kW-2段 | 基 | T5830 | 675,000 | |
| 水中ポンプ(消雪パイプ井戸用) | 100mm-7.5kW-2段 | 基 | T5831 | 688,000 | |
| 水中ポンプ(消雪パイプ井戸用) | 100mm-11.0kW-3段 | 基 | T5832 | 784,000 | |
| 水中ポンプ(消雪パイプ井戸用) | 100mm-15.0kW-4段 | 基 | T5833 | 1,150,000 | |
| 水中ポンプ(消雪パイプ井戸用) | 100mm-15.0kW-5段 | 基 | T5834 | 1,160,000 | |
| 水中ポンプ(消雪パイプ井戸用) | 100mm-18.5kW-5段 | 基 | T5835 | 1,320,000 | |
| 水中ポンプ(消雪パイプ井戸用) | 100mm-22.0kW-6段 | 基 | T5836 | 1,370,000 | |
| 水中ポンプ(消雪パイプ井戸用) | 125mm-11.0kW-2段 | 基 | T5841 | 887,000 | |
| 水中ポンプ(消雪パイプ井戸用) | 125mm-15.0kW-2段 | 基 | T5842 | 911,000 | |
| 水中ポンプ(消雪パイプ井戸用) | 125mm-18.5kW-2段 | 基 | T5843 | 1,090,000 | |
| 水中ポンプ(消雪パイプ井戸用) | 125mm-22.0kW-3段 | 基 | T5844 | 1,210,000 | |
| 水中ポンプ(消雪パイプ井戸用) | 125mm-30.0kW-4段 | 基 | T5845 | 1,500,000 | |

1. 上記単価は、井戸蓋、吐出曲管、自動空気抜弁、フランジ、スルース弁、チャッキ弁、水中ケーブル(5m)を含む単価である。
2. 上記1の付属品に含まれないものについては、必要に応じて別途計上すること。

13-3 機械設備資材 (ゲート)

(1) 開閉機

| 名 称 | 規 格 | 単 位 | コード | 単 価 | |
|--------------|-----------|-----|--------|------|-----|
| | | | | 本 土 | 佐 渡 |
| ラック式手動開閉器 単動 | 巻上能力10kN | 台 | KNM626 | 物価資料 | |
| ラック式手動開閉器 単動 | 巻上能力20kN | 台 | KNM627 | 物価資料 | |
| ラック式手動開閉器 単動 | 巻上能力30kN | 台 | KNM628 | 物価資料 | |
| ラック式手動開閉器 単動 | 巻上能力40kN | 台 | KNM629 | 物価資料 | |
| ラック式手動開閉器 連動 | 巻上能力20kN | 台 | KNM630 | * | |
| ラック式手動開閉器 連動 | 巻上能力30kN | 台 | KNM631 | * | |
| ラック式手動開閉機 連動 | 巻上能力40kN | 台 | KNM632 | * | |
| ラック式電動開閉機 単動 | 巻上能力20kN | 台 | KNM633 | 物価資料 | |
| ラック式電動開閉機 単動 | 巻上能力30kN | 台 | KNM634 | 物価資料 | |
| ラック式電動開閉機 単動 | 巻上能力40kN | 台 | KNM635 | 物価資料 | |
| ラック式電動開閉機 単動 | 巻上能力50kN | 台 | KNM636 | 物価資料 | |
| ラック式電動開閉機 単動 | 巻上能力75kN | 台 | KNM637 | 物価資料 | |
| ラック式電動開閉機 連動 | 巻上能力30kN | 台 | KNM638 | * | |
| ラック式電動開閉機 連動 | 巻上能力40kN | 台 | KNM639 | * | |
| ラック式電動開閉機 連動 | 巻上能力50kN | 台 | KNM640 | * | |
| ラック式電動開閉機 連動 | 巻上能力75kN | 台 | KNM641 | * | |
| ラック式電動開閉器 連動 | 巻上能力80kN | 台 | KNM620 | * | |
| ラック式電動開閉機 連動 | 巻上能力100kN | 台 | KNM642 | * | |
| ラック式電動開閉器 連動 | 巻上能力125kN | 台 | KNM621 | * | |
| ラック式電動開閉機 連動 | 巻上能力150kN | 台 | KNM643 | * | |

1. 上記単価は工場渡し単価である。
2. 仕様については、添付の「参考資料 [機器類仕様]」を参照のこと。

(2) ラック棒

| 名 称 | 規 格 | 単 位 | コード | 単 価 | |
|------------------|-----------------------|-----|---------|------|-----|
| | | | | 本 土 | 佐 渡 |
| ラック棒SUS304 | 単動10kN用連動20kN用 | m | KNM657 | 物価資料 | |
| ラック棒SUS304 | 単動20kN用連動30kN-40kN用 | m | KNM658 | * | |
| ラック棒SUS304 | 単動30kN用連動50kN用 | m | KNM659 | * | |
| ラック棒SUS304 | 単動40kN用連動75kN-80kN用 | m | KNM660 | * | |
| ラック棒SUS304 | 単動50kN用連動100kN-115kN用 | m | KNM700 | 物価資料 | |
| ラック棒SUS304 | 単動75kN用連動150kN用 | m | KNM701 | 物価資料 | |
| ラックカバー(取付部)SUS | 単動10kN用連動20kN用 | m | KNM675 | * | |
| ラックカバー(取付部)SUS | 単動20kN用連動30kN-40kN用 | m | KNM676 | * | |
| ラックカバー(取付部)SUS | 単動30kN用連動50kN用 | m | KNM677 | * | |
| ラックカバー(取付部)SUS | 単動40kN用連動75kN-80kN用 | m | KNM678 | * | |
| ラックカバー(取付部)SUS | 単動50kN用連動100kN-115kN用 | m | KNM682 | * | |
| ラックカバー(取付部)SUS | 単動75kN用連動150kN用 | m | KNM683 | * | |
| ラックカバー(取付部以外) | 単動10kN用連動20kN用 | m | KNM689 | * | |
| ラックカバー(取付部以外) | 単動20kN用連動30kN-40kN用 | m | KNM690 | * | |
| ラックカバー(取付部以外) | 単動30kN用連動50kN用 | m | KNM691 | * | |
| ラックカバー(取付部以外) | 単動40kN用連動75kN-80kN用 | m | KNM692 | * | |
| ラックカバー(取付部以外) | 単動50kN用連動100kN-115kN用 | m | KNM693 | * | |
| ラックカバー(取付部以外) | 単動75kN用連動150kN用 | m | KNM694 | * | |
| ラックカバー(取付部以外)SUS | 単動10kN用連動20kN用 | m | KNM6941 | * | |
| ラックカバー(取付部以外)SUS | 単動20kN用連動30kN-40kN用 | m | KNM6942 | * | |
| ラックカバー(取付部以外)SUS | 単動30kN用連動50kN用 | m | KNM6943 | * | |
| ラックカバー(取付部以外)SUS | 単動40kN用連動75kN-80kN用 | m | KNM6944 | * | |
| ラックカバー(取付部以外)SUS | 単動50kN用連動100kN-115kN用 | m | KNM6945 | * | |
| ラックカバー(取付部以外)SUS | 単動75kN用連動150kN用 | m | KNM6946 | * | |
| ラック継手・吊りピンSCS13 | 単動10kN用連動20kN用 | 個 | KNM668 | 物価資料 | |
| ラック継手・吊りピンSCS13 | 単動20kN用連動30kN-40kN用 | 個 | KNM669 | * | |
| ラック継手・吊りピンSCS13 | 単動30kN用連動50kN用 | 個 | KNM670 | * | |
| ラック継手・吊りピンSCS13 | 単動40kN用連動75kN-80kN用 | 個 | KNM671 | * | |
| ラック継手・吊りピンSCS13 | 単動50kN用連動100kN-115kN用 | 個 | KNM672 | 物価資料 | |
| ラック継手・吊りピンSCS13 | 単動75kN用連動150kN用 | 個 | KNM673 | 物価資料 | |

1. 上記単価は工場渡し単価である。

(3) スピンドル

| 名 称 | 規 格 | 単 位 | コード | 単 価 | |
|-----------------|---------|-----|--------|-----|-----|
| | | | | 本 土 | 佐 渡 |
| スピンドルカバー(目盛取付部) | SGP65A | m | KNM684 | * | |
| スピンドルカバー(目盛取付部) | SGP80A | m | KNM685 | * | |
| スピンドルカバー(目盛取付部) | SGP90A | m | KNM686 | * | |
| スピンドルカバー(目盛取付部) | SGP100A | m | KNM687 | * | |
| スピンドルカバー(目盛取付部) | SGP125A | m | KNM688 | * | |

1. 上記単価は工場渡し単価である。

(4) 操作盤

| 名 称 | 規 格 | 単 位 | コード | 単 価 | |
|------------------|----------------|-----|--------|-----------|-----|
| | | | | 本 土 | 佐 渡 |
| 現場操作盤(県規格ゲート用) | ゲート主操作盤－単独操作のみ | 式 | KNM601 | 2,970,000 | |
| 現場操作盤(県規格ゲート用) | ゲート主操作盤－遠方併 | 式 | KNM602 | 3,090,000 | |
| 遠方操作盤(県規格ゲート用) | 従操作盤－遠方操作 | 式 | KNM603 | 2,190,000 | |
| スピンドル開閉機用シンクロ発信器 | シンクロ電機 | 個 | KN1393 | * | |

1. 上記単価は工場渡し単価である。

2. 仕様については、添付の「参考資料 [機器類仕様]」を参照のこと。

(5) 水密ゴム

| 名 称 | 規 格 | 単 位 | コード | 単 価 | |
|------|-----------------|-----|--------|------|-----|
| | | | | 本 土 | 佐 渡 |
| 水密ゴム | 天然ゴム平型 | kg | KN1601 | 物価資料 | |
| 水密ゴム | 天然ゴムL型 | kg | KN1602 | 物価資料 | |
| 水密ゴム | 天然ゴムP型 | kg | KN1603 | 物価資料 | |
| 水密ゴム | 天然ゴム山型 | kg | KN1604 | 物価資料 | |
| 水密ゴム | 合成ゴム平型(クロロブレン系) | kg | KN1606 | 物価資料 | |
| 水密ゴム | 合成ゴムL型(クロロブレン系) | kg | KN1607 | 物価資料 | |
| 水密ゴム | 合成ゴムP型(クロロブレン系) | kg | KN1608 | 物価資料 | |
| 水密ゴム | 合成ゴム山型(クロロブレン系) | kg | KN1609 | 物価資料 | |

1. 上記単価は工場渡し単価である。

2. 仕様については、添付の「参考資料 [機器類仕様]」を参照のこと。

13-4 機械設備資材 (除塵機)

(1) 新潟県農地部規格ネットスクリーン (NNB型) 用資材

| 名 称 | 規 格 | 単 位 | コード | 単 価 | |
|---------------|----------------|-----|--------|-----------|-----|
| | | | | 本 土 | 佐 渡 |
| スプロケット(NNB) | SUS304 P=100 | 個 | KNN080 | 124,000 | |
| サイクロ減速機(NNB) | 0.4KW トルク無 | 台 | KNN083 | 342,000 | |
| コンベアチェーン(NNB) | SUS304 P=100 | リンク | KNN084 | 3,600 | |
| ガイドプレート(NNB) | SUS304 P=100用 | 個 | KNN085 | 1,980 | |
| 金網(NNB) | 8×10×1.6 エンドレス | kg | KNN086 | 3,420 | |
| ゴム(NNB) | | kg | KNN087 | 7,110 | |
| 洗浄ポンプ(NNB) | 水中ポンプ着脱式 2.2kw | 台 | KNN088 | 342,000 | |
| フレームカバー(NNB) | T4 FRP | 個 | KNN089 | 306,000 | |
| モータカバー(NNB) | T4 FRP | 個 | KNN090 | 77,400 | |
| 配管材料(NNB) | | 式 | KNN093 | 225,000 | |
| 屋内操作盤 | (単独) スクリーン | 式 | KNN001 | 3,230,000 | |
| 屋内操作盤 | (補助端子付) スクリーン | 式 | KNN002 | 3,380,000 | |
| 補助操作盤 | | 式 | KNN003 | 2,030,000 | |

1. 上記単価は工場渡し単価である。

13-5 機械設備資材 (ダクト、制御機器)

(1) スパイラルダクト

| 名 称 | 規 格 | 単 位 | コード | 単 価 | |
|----------|----------------|-----|-------|------|-----|
| | | | | 本 土 | 佐 渡 |
| スパイラルダクト | φ500mm t=0.6mm | m | T4565 | 物価資料 | |

14-1 賃貸料金、工具類、薬品、燃料、スクラップ (各種賃貸料金)

(1) 建設機械器具賃貸料金 (長期割引補正なし)

| 名 称 | 規 格 | 単 位 | コード | 単 価 | |
|-------------------------------|--------------------------------|-----|----------|-----|------|
| | | | | 本 土 | 佐 渡 |
| バックホウ(クローラ型・超低騒音型) | 山積0.055m3(平積0.04m3)[排対型(1~3次)] | 日 | TNR08010 | | 物価資料 |
| バックホウ(クローラ型・超低騒音型) | 山積0.28m3(平積0.2m3)[排対型(1~3次)] | 日 | TNR08011 | | 物価資料 |
| バックホウ(クローラ型・超低騒音型) | 山積0.45m3(平積0.35m3)[排対型(1~3次)] | 日 | TNR08012 | | 物価資料 |
| バックホウ(クローラ型・超低騒音型) | 山積0.5m3(平積0.4m3)[排対型(2011年規制)] | 日 | TNR08014 | | 物価資料 |
| バックホウ(クローラ型・超低騒音型) | 山積0.8m3(平積0.6m3)[排対型(2011年規制)] | 日 | TNR08013 | | 物価資料 |
| バックホウ(クローラ型・超低騒音型) | 山積0.8m3(平積0.6m3)[排対型(2014年規制)] | 日 | TNR08015 | | 物価資料 |
| バックホウ(クローラ型クレーン付吊能力1.7t・低騒音型) | 山積0.28m3(平積0.2m3)[排対型(1~3次)] | 日 | TNR08028 | | 物価資料 |
| バックホウ(クローラ型クレーン付吊2.9t・超低騒音型) | 山積0.45m3(平積0.35m3)[排対型2011年規制] | 日 | TNR08029 | | 物価資料 |
| バックホウ(クローラ型クレーン付吊2.9t・超低騒音型) | 山積0.5m3(平積0.4m3)[排対型(2011年規制)] | 日 | TNR08030 | | 物価資料 |
| バックホウ(クローラ型クレーン付吊2.9t・超低騒音型) | 山積0.8m3(平積0.6m3)[排対型(2014年規制)] | 日 | TNR08031 | | 物価資料 |
| 超小旋回小型バックホウ(クローラ型・低騒音型) | 山積0.22m3(平積0.16m3)[排対型(1~3次)] | 日 | TNR08041 | | 物価資料 |
| 小型バックホウ(クローラ型・低騒音型) | 山積0.11m3(平積0.08m3)[排対型(1~3次)] | 日 | TNR08051 | | 物価資料 |
| 不整地運搬車(クローラ型油圧ダンプ式) | 積載質量2.0t[排対型(1次・2次)] | 日 | TNR06011 | | 物価資料 |
| 不整地運搬車(クローラ型油圧ダンプ式) | 積載質量2.5t[排対型(1次・2次)] | 日 | TNR06012 | | 物価資料 |
| トラック(クレーン装置付) | 積載質量2t 2.9t吊 | 日 | TNR09001 | | 物価資料 |
| トラック(クレーン装置付) | 積載質量4t 2.9t吊 | 日 | TNR09002 | | 物価資料 |
| タイヤローラ(超低騒音型) | 質量8~20t[排対型(2011年規制)] | 日 | TNR03101 | | 物価資料 |
| 振動ローラ(搭乗式コンバインド型) | 質量3.0~4.0t[排対型(3次)] | 日 | TNR04061 | | 物価資料 |
| 振動ローラ(ハンドガイド式) | 質量0.5~0.6t | 日 | TNR04080 | | 物価資料 |
| 振動ローラ(ハンドガイド式) | 質量0.8~1.1t | 日 | TNR04081 | | 物価資料 |
| 空気圧縮機(可搬式・エンジン駆動・超低騒音型) | 吐出量2.0m3/min[排対型(1次・2次)] | 日 | TNR03030 | | 物価資料 |
| 空気圧縮機(可搬式・エンジン駆動・超低騒音型) | 吐出量2.5m3/min[排対型(1次・2次)] | 日 | TNR03031 | | 物価資料 |
| 空気圧縮機(可搬式・エンジン駆動・超低騒音型) | 吐出量3.5~3.7m3/min[排対型(1次・2次)] | 日 | TNR03032 | | 物価資料 |
| 空気圧縮機(可搬式・エンジン駆動・超低騒音型) | 吐出量5.0m3/min[排対型(1次・2次)] | 日 | TNR03033 | | 物価資料 |
| 空気圧縮機(可搬式・エンジン駆動・超低騒音型) | 吐出量7.5~7.6m3/min[排対型(1次・2次)] | 日 | TNR03034 | | 物価資料 |
| 空気圧縮機(可搬式・エンジン駆動・超低騒音型) | 吐出量10.5~11.0m3/min[排対型(1次・2次)] | 日 | TNR03035 | | 物価資料 |
| 空気圧縮機(可搬式・エンジン駆動・低騒音型) | 吐出量14.3m3/min[排対型(1次・2次)] | 日 | TNR03036 | | 物価資料 |
| 空気圧縮機(可搬式・エンジン駆動・低騒音型) | 吐出量17.0m3/min[排対型(1次・2次)] | 日 | TNR03037 | | 物価資料 |
| 空気圧縮機(可搬式・エンジン駆動・低騒音型) | 吐出量18.0~19.0m3/min[排対型(1次・2次)] | 日 | TNR03038 | | 物価資料 |
| 空気圧縮機(可搬式・モーター駆動) | 吐出量2.2m3/min | 日 | TNR03041 | | 物価資料 |
| 空気圧縮機(可搬式・モーター駆動) | 吐出量3.7m3/min | 日 | TNR03042 | | 物価資料 |
| 空気圧縮機(可搬式・モーター駆動) | 吐出量5.2m3/min | 日 | TNR03043 | | 物価資料 |
| 空気圧縮機(可搬式・モーター駆動) | 吐出量6.0m3/min | 日 | TNR03044 | | 物価資料 |
| 空気圧縮機(可搬式・モーター駆動) | 吐出量9.0m3/min | 日 | TNR03045 | | 物価資料 |
| 工事中水ポンプ(潜水ポンプ) | 口径150mm 揚程10m 7.5KW | 日 | TNR05041 | | 物価資料 |
| 工事中水ポンプ(潜水ポンプ) | 口径200mm 揚程10m 11.0KW | 日 | TNR05051 | | 物価資料 |
| 発電機(G駆動・低騒音型) | 定格容量2kVA | 日 | TNR02001 | | 物価資料 |
| 発電機(G駆動・低騒音型) | 定格容量3kVA | 日 | TNR02002 | | 物価資料 |
| 発電機(D駆動・超低騒音型) | 定格容量5kVA | 日 | TNR02021 | | 物価資料 |
| 発電機(D駆動・低騒音型) | 定格容量8kVA[排対型(1次・2次)] | 日 | TNR02051 | | 物価資料 |
| 発電機(D駆動・低騒音型) | 定格容量10kVA[排対型(1次・2次)] | 日 | TNR02052 | | 物価資料 |
| 発電機(D駆動・超低騒音型) | 定格容量15kVA[排対型(1~3次)] | 日 | TNR02053 | | 物価資料 |
| 発電機(D駆動・超低騒音型) | 定格容量20kVA[排対型(1~3次)] | 日 | TNR02054 | | 物価資料 |
| 発電機(D駆動・超低騒音型) | 定格容量25kVA[排対型(1~3次)] | 日 | TNR02055 | | 物価資料 |
| 発電機(D駆動・超低騒音型) | 定格容量35kVA[排対型(1次・2次)] | 日 | TNR02056 | | 物価資料 |
| 発電機(D駆動・超低騒音型) | 定格容量45kVA[排対型(1~3次)] | 日 | TNR02057 | | 物価資料 |
| 発電機(D駆動・超低騒音型) | 定格容量60kVA[排対型(1~3次)] | 日 | TNR02058 | | 物価資料 |
| 発電機(D駆動・超低騒音型) | 定格容量75kVA[排対型(1~3次)] | 日 | TNR02059 | | 物価資料 |
| 発電機(D駆動・超低騒音型) | 定格容量100kVA[排対型(1~3次)] | 日 | TNR02060 | | 物価資料 |
| 発電機(D駆動・超低騒音型) | 定格容量125kVA[排対型(1~3次)] | 日 | TNR02061 | | 物価資料 |
| 発電機(D駆動・超低騒音型) | 定格容量150kVA[排対型(1~3次)] | 日 | TNR02062 | | 物価資料 |
| 発電機(D駆動・低騒音型) | 定格容量200kVA[排対型(1次・2次)] | 日 | TNR02063 | | 物価資料 |
| 発電機(D駆動・低騒音型) | 定格容量250kVA[排対型(1次・2次)] | 日 | TNR02064 | | 物価資料 |
| 発電機(D駆動・低騒音型) | 定格容量300kVA[排対型(1~3次)] | 日 | TNR02065 | | 物価資料 |
| 発電機(D駆動・低騒音型) | 定格容量350kVA[排対型(1次・2次)] | 日 | TNR02066 | | 物価資料 |
| 発電機(D駆動・低騒音型) | 定格容量400kVA[排対型(1~3次)] | 日 | TNR02067 | | 物価資料 |

1. リフト台車賃料には、オペレーター、誘導員、発電機、回送費は含まない。
2. 管継目試験機(FRPM管用)賃料は、賃貸業者置場渡し、置場戻し単価である。
3. 管継目試験機(DCIP管用)賃料は、賃貸業者置場渡し、置場戻し単価である。(最低保証日数：3日)

| 名 称 | 規 格 | 単 位 | コード | 単 価 | |
|-------------------------------|-----------------------------------|-----|----------|---------|-----|
| | | | | 本 土 | 佐 渡 |
| ジェットヒータ | 126MJ/h(30100kcal/h) | 日 | TNR06041 | 物価資料 | |
| 油圧クラムシェル(テレスコピック式・クローラ型) | 平積0.4m3[排対型(1次・2次)] | 日 | TNR01200 | 物価資料 | |
| グラインダー | 180mm | 日 | TNR06021 | 600 | |
| パイプカッター | | 日 | TNR06022 | 物価資料 | |
| リフト台車 | ハング式 6t 1脚 | 日 | TNR06051 | 210,000 | |
| リフト台車 | ハング式 15t 1脚 | 日 | TNR06052 | 220,000 | |
| リフト台車 | ハング式 15t 2脚 | 日 | TNR06053 | 220,000 | |
| リフト台車 | ハング式 25t 2脚 | 日 | TNR06054 | 240,000 | |
| 管継目試験器(FRPM管用) | 900mm | 日 | TNR07021 | 6,900 | |
| 管継目試験器(FRPM管用) | 1000mm | 日 | TNR07022 | 7,700 | |
| 管継目試験器(FRPM管用) | 1100mm | 日 | TNR07023 | 8,300 | |
| 管継目試験器(FRPM管用) | 1200mm | 日 | TNR07024 | 8,800 | |
| 管継目試験器(FRPM管用) | 1350mm | 日 | TNR07025 | 9,500 | |
| 管継目試験器(FRPM管用) | 1500mm | 日 | TNR07026 | 10,100 | |
| 管継目試験器(FRPM管用) | 1650mm | 日 | TNR07027 | 14,700 | |
| 管継目試験器(FRPM管用) | 1800mm | 日 | TNR07028 | 15,700 | |
| 管継目試験器(FRPM管用) | 2000mm | 日 | TNR07029 | 17,100 | |
| 管継目試験器(FRPM管用) | 2200mm | 日 | TNR07030 | 18,800 | |
| 管継目試験器(FRPM管用) | 2400mm | 日 | TNR07031 | 20,500 | |
| 管継目試験器(FRPM管用) | 2600mm | 日 | TNR07032 | 22,500 | |
| 管継目試験器(FRPM管用) | 2800mm | 日 | TNR07033 | 24,500 | |
| 管継目試験器(FRPM管用) | 3000mm | 日 | TNR07034 | 26,000 | |
| 管継目試験器(DCIP管用) | 900mm | 日 | TNR07041 | 9,360 | |
| 管継目試験器(DCIP管用) | 1000mm | 日 | TNR07042 | 9,360 | |
| 管継目試験器(DCIP管用) | 1100mm | 日 | TNR07043 | 9,360 | |
| 管継目試験器(DCIP管用) | 1200mm | 日 | TNR07044 | 9,360 | |
| 管継目試験器(DCIP管用) | 1350mm | 日 | TNR07045 | 9,360 | |
| 管継目試験器(DCIP管用) | 1500mm | 日 | TNR07046 | 12,600 | |
| 管継目試験器(DCIP管用) | 1600mm | 日 | TNR07047 | 12,600 | |
| 管継目試験器(DCIP管用) | 1650mm | 日 | TNR07048 | 12,600 | |
| 管継目試験器(DCIP管用) | 1800mm | 日 | TNR07049 | 12,600 | |
| 管継目試験器(DCIP管用) | 2000mm | 日 | TNR07050 | 12,600 | |
| 管継目試験器(DCIP管用) | 2100mm | 日 | TNR07051 | 12,600 | |
| 管継目試験器(DCIP管用) | 2200mm | 日 | TNR07052 | 12,600 | |
| 管継目試験器(DCIP管用) | 2400mm | 日 | TNR07053 | 12,600 | |
| 管継目試験器(DCIP管用) | 2600mm | 日 | TNR07054 | 12,600 | |
| ダンフトラック | [オンロード・デイエセル]4t積級 | 日 | TNR08060 | 物価資料 | |
| ホイールローダ(トラクションベル) | [排対型(2次)]山積1.3~1.4m3 | 日 | TNR08061 | 物価資料 | |
| 振動ローラ(搭乗・コバインド式)(超低騒音型) | 運転質量3.0~4.0t[排対型(3次)] | 日 | TNR08062 | 物価資料 | |
| タイヤローラ(超低騒音型) | 質量3.0~4.0t[排対型(3次)] | 日 | TNR08063 | 物価資料 | |
| タイヤローラ(超低騒音型) | 質量13t[排対型(2011年規制)] | 日 | TNR08064 | 物価資料 | |
| ロードローラ[マカダム](超低騒音型) | 運転質量10t[排対型(2次)]締り幅2.1m | 日 | TNR08065 | 物価資料 | |
| アスファルトフィニッシャ[ホイール型](低騒音型) | [排対型(2014年規制)]舗装幅1.4~3.0m | 日 | TNR08066 | 物価資料 | |
| アスファルトフィニッシャ[ホイール型](低騒音型) | [排対型(2014年規制)]舗装幅2.3~6.0m | 日 | TNR08067 | 物価資料 | |
| モータグレーダ | プレート幅3.1m[排対型(2次)] | 日 | TNR04801 | 物価資料 | |
| 後方超小旋回小型バックホウ(クローラ型・超低音型) | 山積0.09m3(平積0.07m3)[排対型(3次)]0.9t | 日 | TNR08068 | 物価資料 | |
| 後方超小旋回バックホウ(クローラ型・超低騒音型) | 山積0.28m3(平積0.20m3)[排対型(2014次)] | 日 | TNR08070 | 物価資料 | |
| 後方超小旋回バックホウ(クローラ型・超低騒音型) | 山積0.45m3(平積0.35m3)[排対型(3次)] | 日 | TNR08017 | 物価資料 | |
| 後方超小旋回バックホウ(クローラ型)[超低・クレーン付] | 山積0.45m3(平積0.35m3)[排対型(2014)]2.9t | 日 | TNR08081 | 物価資料 | |
| 振動ローラ(土工用)[フラットシングルドラム型]低騒音 | 運転質量11~12t[排対型(2014次)] | 日 | TNR08071 | 物価資料 | |
| ブルドーザ | 質量7.0t[湿地・排対型(1~3次)] | 日 | TNR08072 | 物価資料 | |
| ブルドーザ | 質量16.0t[湿地・排対型(3次)] | 日 | TNR08073 | 物価資料 | |
| ブルドーザ | 質量20.0t[湿地・排対型(2次)] | 日 | TNR08076 | 物価資料 | |
| バックホウ(クローラ型クレーン付吊能力1.7t・低騒音型) | 山積0.28m3(平積0.20m3)[排対型(3次)] | 日 | TNR08074 | 物価資料 | |
| バックホウ(クローラ型クレーン付吊2.9t・超低騒音型) | 山積0.45m3(平積0.35m3)[排対型2011年規制] | 日 | TNR08075 | 物価資料 | |
| 油圧ブレーカ | バケット容量0.4m3 アタッチメントのみ | 日 | TNR08301 | 物価資料 | |
| 高所作業車(トラック架装リフト車)ブーム型 | 幅広デッキタイプ 作業床高さ10~12m未満 | 日 | TNR06201 | 物価資料 | |

1. リフト台車賃料には、オペレーター、誘導員、発電機、回送費は含まない。
2. 管継目試験機(FRPM管用)賃料は、賃貸業者置場渡し、置場戻し単価である。
3. 管継目試験機(DCIP管用)賃料は、賃貸業者置場渡し、置場戻し単価である。(最低保証日数：3日)

(2) 建設機械器具賃貸料金(長期割引補正あり)

| 名 称 | 規 格 | 単 位 | コード | 単 価 | |
|------------------------------|--------------------------------|-----|------------|------|-----|
| | | | | 本 土 | 佐 渡 |
| ブルドーザ[普通] | 3t級 | 日 | TLC1005001 | 物価資料 | |
| ブルドーザ[湿地] | 7t級 | 日 | TLC1005006 | 物価資料 | |
| ブルドーザ[湿地] | 16t級 | 日 | TLC1005009 | 物価資料 | |
| ブルドーザ | 質量20.0t[湿地・排対型(2次)] | 日 | TLN08076 | 物価資料 | |
| バックホウ(クローラ)[標準] | 山積0.5m3(平積0.4m3) | 日 | TLC1010001 | 物価資料 | |
| バックホウ(クローラ)[標準] | 山積0.28m3(平積0.2m3) | 日 | TLC1010002 | 物価資料 | |
| バックホウ(クローラ)[標準] | 山積0.45m3(平積0.35m3) | 日 | TLC1010003 | 物価資料 | |
| バックホウ(クローラ)[標準・クレーン機能付き] | 山積0.8m3(平積0.6m3)2.9t吊 | 日 | TLC1010004 | 物価資料 | |
| バックホウ(クローラ)[標準・クレーン機能付き] | 山積0.45m3(平積0.35m3)2.9t吊 | 日 | TLC1010005 | 物価資料 | |
| バックホウ(クローラ)[超小旋回型] | 山積0.28m3 | 日 | TLC1010006 | 物価資料 | |
| バックホウ(クローラ)[標準] | 山積0.8m3(平積0.6m3) | 日 | TLC1010007 | 物価資料 | |
| バックホウ(クローラ)[標準・クレーン機能付き] | 山積0.28m3(平積0.2m3)1.7t吊 | 日 | TLC1010008 | 物価資料 | |
| バックホウ(クローラ)[標準・クレーン機能付き] | 山積0.5m3(平積0.4m3)2.9t吊 | 日 | TLC1010009 | 物価資料 | |
| バックホウ(クローラ)[超小旋回型・クレーン機能付き] | 山積0.28m3(平積0.2m3) 1.7t吊 | 日 | TLC1010010 | 物価資料 | |
| バックホウ(クローラ)[後方超小旋回型] | 山積0.28m3(平積0.2m3) | 日 | TLC1010011 | 物価資料 | |
| バックホウ(クローラ型)[後方超小旋回型] | 山積0.45m3(平積0.35m3) | 日 | TLC1010012 | 物価資料 | |
| バックホウ(クローラ型)[後方超小旋回・クレーン付] | 山積0.45m3(平積0.35m3)吊2.9t | 日 | TLC1010013 | 物価資料 | |
| バックホウ(クローラ型・低騒音型) | 山積0.055m3(平積0.04m3)[排対型(1~3次)] | 日 | TLN08010 | 物価資料 | |
| 小型バックホウ(クローラ)[超小旋回型] | 山積0.22m3(平積0.16m3) | 日 | TLC1011001 | 物価資料 | |
| 小型バックホウ(クローラ)[標準] | 山積0.11m3(平積0.08m3) | 日 | TLC1011002 | 物価資料 | |
| 小型バックホウ(クローラ)[超小旋回型] | 山積0.11m3(平積0.08m3) | 日 | TLC1011003 | 物価資料 | |
| 小型バックホウ(クローラ)[標準] | 山積0.13m3(平積0.1m3) | 日 | TLC1011004 | 物価資料 | |
| 小型バックホウ(クローラ)[後方超小旋回クレーン機能付] | 山積0.09m3(平積0.07m3) 0.9t吊 | 日 | TLC1011005 | 物価資料 | |
| 小型バックホウ(クローラ)[後方超小旋回] | 山積0.09m3(平積0.07m3) | 日 | TLC1011006 | 物価資料 | |
| 油圧クラムシェル[テレスコピック式] | 平積0.4m3 | 日 | TLC1015015 | 物価資料 | |
| ホイールローダ(トラクタショベル)[普通] | 山積0.6m3 | 日 | TLC1020001 | 物価資料 | |
| ホイールローダ(トラクタショベル)[普通] | 山積0.8m3 | 日 | TLC1020002 | 物価資料 | |
| ホイールローダ(トラクタショベル)[普通] | 山積0.9~1.0m3 | 日 | TLC1020003 | 物価資料 | |
| ホイールローダ(トラクタショベル)[普通] | 山積1.2m3 | 日 | TLC1020004 | 物価資料 | |
| ホイールローダ(トラクタショベル)[普通] | 山積1.3~1.4m3 | 日 | TLC1020005 | 物価資料 | |
| ホイールローダ(トラクタショベル)[普通] | 山積1.5~1.7m3 | 日 | TLC1020006 | 物価資料 | |
| ホイールローダ(トラクタショベル)[普通] | 山積2.1m3 | 日 | TLC1020007 | 物価資料 | |
| ホイールローダ(トラクタショベル)[普通] | 山積2.3m3 | 日 | TLC1020008 | 物価資料 | |
| ホイールローダ(トラクタショベル)[普通] | 山積2.4~2.6m3 | 日 | TLC1020009 | 物価資料 | |
| ホイールローダ(トラクタショベル)[普通] | 山積2.7~2.9m3 | 日 | TLC1020010 | 物価資料 | |
| ホイールローダ(トラクタショベル)[普通] | 山積0.34m3 | 日 | TLC1020011 | 物価資料 | |
| 不整地運搬車[クローラ型油圧ダンプ式] | 積載質量2.0t積 | 日 | TLC1030006 | 物価資料 | |
| 不整地運搬車[クローラ型油圧ダンプ式] | 積載質量2.5t | 日 | TLC1030007 | 物価資料 | |
| 不整地運搬車[クローラ型油圧ダンプ式] | 積載質量4.0t 89ps | 日 | KAR201 | 物価資料 | |
| 不整地運搬車[クローラ型クレーン装置付] | 積載1.7t積1t吊 | 日 | TLC1030008 | 物価資料 | |
| 不整地運搬車[クローラ型クレーン装置付] | 積載2.0t積1t吊 | 日 | TLC1030009 | 物価資料 | |
| 不整地運搬車[クローラ型クレーン装置付] | 積載2.5t積2t吊 | 日 | TLC1030010 | 物価資料 | |
| 不整地運搬車[クローラ型・ダンプ・全旋回式] | 6~7t積級 | 日 | TLC1030011 | 物価資料 | |
| 不整地運搬車[クローラ型・ダンプ・全旋回式] | 10~11t積級 | 日 | TLC1030012 | 物価資料 | |
| フォークリフト[エンジン駆動] | 最大積載荷重1.0t級 | 日 | TLC1040001 | 物価資料 | |
| フォークリフト[エンジン駆動] | 最大積載荷重1.5t級 | 日 | TLC1040002 | 物価資料 | |
| フォークリフト[エンジン駆動] | 最大積載荷重2.5t級 | 日 | TLC1040003 | 物価資料 | |
| フォークリフト[エンジン駆動] | 最大積載荷重5.0t級 | 日 | TLC1040004 | 物価資料 | |
| モータグレーダ | プレート幅3.1m | 日 | TLC1045001 | 物価資料 | |
| ロードローラ[マカダム] | 運転質量8~10t | 日 | TLC1050001 | 物価資料 | |
| ロードローラ[マカダム] | 運転質量10~12t | 日 | TLC1050002 | 物価資料 | |
| ロードローラ[マカダム両輪] | 運転質量10~12t | 日 | TLC1050003 | 物価資料 | |
| ロードローラ[マカダム両輪] | 運転質量11~15t | 日 | TLC1050004 | 物価資料 | |
| ロードローラ[タンDEM] | 運転質量6~8t | 日 | TLC1050005 | 物価資料 | |
| ロードローラ[タンDEM] | 運転質量8~10t | 日 | TLC1050006 | 物価資料 | |
| タイヤローラ[普通型] | 運転質量3~4t | 日 | TLC1060001 | 物価資料 | |
| タイヤローラ[普通型] | 運転質量6~8t | 日 | TLC1060002 | 物価資料 | |
| タイヤローラ[普通型] | 運転質量8~20t | 日 | TLC1060003 | 物価資料 | |
| 振動ローラ(舗装用)[ハンドガイ付式] | 運転質量0.5~0.6t | 日 | TLC1070001 | 物価資料 | |
| 振動ローラ(舗装用)[ハンドガイ付式] | 運転質量0.8~1.1t | 日 | TLC1070002 | 物価資料 | |

価格の適用にあたっては、建設物価・積算資料等によること。

| 名 称 | 規 格 | 単 位 | コード | 単 価 | |
|---------------------------|-------------------------------|-----|------------|------|-----|
| | | | | 本 土 | 佐 渡 |
| 振動ローラ(舗装用)[搭乗・タンDEM式] | 運転質量1.2~1.5t | 日 | TLC1070003 | 物価資料 | |
| 振動ローラ(舗装用)[搭乗・タンDEM式] | 運転質量2.4~2.8t | 日 | TLC1070004 | 物価資料 | |
| 振動ローラ(舗装用)[搭乗・タンDEM式] | 運転質量3~5t | 日 | TLC1070005 | 物価資料 | |
| 振動ローラ(舗装用)[搭乗・タンDEM式] | 運転質量6~7.5t | 日 | TLC1070006 | 物価資料 | |
| 振動ローラ(舗装用)[搭乗・タンDEM式] | 運転質量8~10t | 日 | TLC1070007 | 物価資料 | |
| 振動ローラ(舗装用)[搭乗・タンDEM式] | 運転質量10.5~12t | 日 | TLC1070008 | 物価資料 | |
| 振動ローラ(舗装用)[搭乗・コンバインド式] | 運転質量1.2~1.5t | 日 | TLC1070009 | 物価資料 | |
| 振動ローラ(舗装用)[搭乗・コンバインド式] | 運転質量2.4~2.6t | 日 | TLC1070010 | 物価資料 | |
| 振動ローラ(舗装用)[搭乗・コンバインド式] | 運転質量3~4t | 日 | TLC1070011 | 物価資料 | |
| 振動ローラ(舗装用)[搭乗・コンバインド式] | 運転質量5~7t | 日 | TLC1070012 | 物価資料 | |
| 振動ローラ(土工用)[フラット・シングルドラム型] | 運転質量11~12t | 日 | TLC1071001 | 物価資料 | |
| 高所作業車(リフト車)作業床高さ3m | [自走式(クローラ)・垂直型] | 日 | TLC1080001 | 物価資料 | |
| 高所作業車(リフト車)作業床高さ4m | [自走式(クローラ)・垂直型] | 日 | TLC1080002 | 物価資料 | |
| 高所作業車(リフト車)作業床高さ6m | [自走式(クローラ)・垂直型] | 日 | TLC1080003 | 物価資料 | |
| 高所作業車(リフト車)作業床高8~9m | [自走式(ホイール)・ブーム型] | 日 | TLC1080004 | 物価資料 | |
| 高所作業車(リフト車)作業床高12~13m | [自走式(ホイール)・ブーム型] | 日 | TLC1080005 | 物価資料 | |
| 高所作業車(リフト車)作業床高さ8~9m | [自走式(ホイール)・垂直型] | 日 | TLC1080006 | 物価資料 | |
| 高所作業車(リフト車)作業床高6.8m | [自走式(クローラ)・ブーム型] | 日 | TLC1080009 | 物価資料 | |
| 高所作業車(トラック架装リフト車)ブーム型 | 標準デッキタイプ 作業床高さ8~10m | 日 | T99101 | 物価資料 | |
| 高所作業車(トラック架装リフト車)ブーム型 | 標準デッキタイプ 作業床高さ9.7m | 日 | TLC1081001 | 物価資料 | |
| 高所作業車(トラック架装リフト車)ブーム型 | 標準デッキタイプ 作業床高さ12m | 日 | TLC1081002 | 物価資料 | |
| 高所作業車(トラック架装リフト車)ブーム型 | 幅広デッキタイプ 作業床高さ8~10m未満 | 日 | T99102 | 物価資料 | |
| 高所作業車(トラック架装リフト車)ブーム型 | 幅広デッキタイプ 作業床高さ10~12m未満 | 日 | T99103 | 物価資料 | |
| 高所作業車(トラック架装リフト車)垂直型 | 幅広デッキタイプ 作業床高10~12m以下 | 日 | TLC1081006 | 物価資料 | |
| 高所作業車(トラック架装リフト車) | [ブーム型・直伸・屈折式]作業床高さ12m | 日 | TLC3100018 | 物価資料 | |
| 高所作業車(トラック架装リフト車) | [ブーム型・直伸・屈折式]作業床高さ13~14m | 日 | TLC3100019 | 物価資料 | |
| 高所作業車(トラック架装リフト車) | [ブーム型・直伸・屈折式]作業床高さ18~18.5m | 日 | TLC3100020 | 物価資料 | |
| 橋梁点検車 | 作業高約6m 積載質量200kg | 日 | T99151 | 物価資料 | |
| 空気圧縮機[可搬式・エンジン駆動・スクウェア型] | 吐出量2.0m3/min 吐出圧力0.7MPa | 日 | TLC1090001 | 物価資料 | |
| 空気圧縮機[可搬式・エンジン駆動・スクウェア型] | 吐出量2.5m3/min 吐出圧力0.7MPa | 日 | TLC1090002 | 物価資料 | |
| 空気圧縮機[可搬式・エンジン駆動・スクウェア型] | 吐出量3.5~3.7m3/min 吐出圧力0.7MPa | 日 | TLC1090003 | 物価資料 | |
| 空気圧縮機[可搬式・エンジン駆動・スクウェア型] | 吐出量5.0m3/min 吐出圧力0.7MPa | 日 | TLC1090004 | 物価資料 | |
| 空気圧縮機[可搬式・エンジン駆動・スクウェア型] | 吐出量7.5~7.8m3/min 吐出圧力0.7MPa | 日 | TLC1090005 | 物価資料 | |
| 空気圧縮機[可搬式・エンジン駆動・スクウェア型] | 吐出量10.5~11.0m3/min 吐出圧力0.7MPa | 日 | TLC1090006 | 物価資料 | |
| 空気圧縮機[可搬式・エンジン駆動・スクウェア型] | 吐出量18~19m3/min 吐出圧力0.7MPa | 日 | TLC1090007 | 物価資料 | |
| 空気圧縮機[可搬式・モータ掛] | 2.2m3/min | 日 | TLC1090008 | 物価資料 | |
| 空気圧縮機[可搬式・モータ掛] | 3.7m3/min | 日 | TLC1090009 | 物価資料 | |
| 空気圧縮機[可搬式・モータ掛] | 5.2m3/min | 日 | TLC1090010 | 物価資料 | |
| 空気圧縮機[可搬式・モータ掛] | 6m3/min | 日 | TLC1090011 | 物価資料 | |
| 空気圧縮機[可搬式・モータ掛] | 9m3/min | 日 | TLC1090012 | 物価資料 | |
| 空気圧縮機[可搬式・エンジン駆動・スクウェア型] | 吐出量17m3/min 吐出圧力0.7MPa | 日 | TLC1090013 | 物価資料 | |
| 空気圧縮機[可搬式・エンジン駆動・スクウェア型] | 吐出量14.3m3/min 吐出圧力0.7MPa | 日 | TLC1090014 | 物価資料 | |
| 空気圧縮機[可搬式・エンジン駆動・スクウェア型] | 吐出量15m3/min 吐出圧力1.05MPa | 日 | TLC1090015 | 物価資料 | |
| 工事用水中モータポンプ[普通型] | 潜水ポンプ 口径50mm 全揚程10m | 日 | TLC1100001 | 物価資料 | |
| 工事用水中モータポンプ[普通型] | 潜水ポンプ 口径50mm 全揚程15m | 日 | TLC1100002 | 物価資料 | |
| 工事用水中モータポンプ[普通型] | 潜水ポンプ 口径100mm 全揚程10m | 日 | TLC1100003 | 物価資料 | |
| 工事用水中モータポンプ[普通型] | 潜水ポンプ 口径100mm 全揚程15m | 日 | TLC1100004 | 物価資料 | |
| 工事用水中モータポンプ[普通型] | 潜水ポンプ 口径150mm 全揚程10m | 日 | TLC1100005 | 物価資料 | |
| 工事用水中モータポンプ[普通型] | 潜水ポンプ 口径150mm 全揚程15m | 日 | TLC1100006 | 物価資料 | |
| 工事用水中モータポンプ[普通型] | 潜水ポンプ 口径200mm 全揚程10m | 日 | TLC1100007 | 物価資料 | |
| 工事用水中モータポンプ[普通型] | 潜水ポンプ 口径200mm 全揚程15m | 日 | TLC1100008 | 物価資料 | |
| 工事用水中モータポンプ[普通型] | 潜水ポンプ 口径50mm 全揚程30m | 日 | TLC1100009 | 物価資料 | |
| 発動発電機[ガソリンエンジン駆動] | 2KVA | 日 | TLC1110001 | 物価資料 | |
| 発動発電機[ガソリンエンジン駆動] | 3KVA | 日 | TLC1110002 | 物価資料 | |
| 発動発電機[ディーゼルエンジン駆動] | 5KVA | 日 | TLC1110003 | 物価資料 | |
| 発動発電機[ディーゼルエンジン駆動] | 8KVA | 日 | TLC1110004 | 物価資料 | |
| 発動発電機[ディーゼルエンジン駆動] | 10KVA | 日 | TLC1110005 | 物価資料 | |
| 発動発電機[ディーゼルエンジン駆動] | 15KVA | 日 | TLC1110006 | 物価資料 | |
| 発動発電機[ディーゼルエンジン駆動] | 20KVA | 日 | TLC1110007 | 物価資料 | |
| 発動発電機[ディーゼルエンジン駆動] | 25KVA | 日 | TLC1110008 | 物価資料 | |
| 発動発電機[ディーゼルエンジン駆動] | 35KVA | 日 | TLC1110009 | 物価資料 | |

価格の適用にあたっては、建設物価・積算資料等によること。

| 名 称 | 規 格 | 単 位 | コード | 単 価 | |
|-----------------------|-----------------------|------|------------|---------|------|
| | | | | 本 土 | 佐 渡 |
| 発動発電機[ディーゼルエンジン駆動] | 45KVA | 日 | TLC1110010 | | 物価資料 |
| 発動発電機[ディーゼルエンジン駆動] | 60KVA | 日 | TLC1110011 | | 物価資料 |
| 発動発電機[ディーゼルエンジン駆動] | 75KVA | 日 | TLC1110012 | | 物価資料 |
| 発動発電機[ディーゼルエンジン駆動] | 100KVA | 日 | TLC1110013 | | 物価資料 |
| 発動発電機[ディーゼルエンジン駆動] | 125KVA | 日 | TLC1110014 | | 物価資料 |
| 発動発電機[ディーゼルエンジン駆動] | 150KVA | 日 | TLC1110015 | | 物価資料 |
| 発動発電機[ディーゼルエンジン駆動] | 200KVA | 日 | TLC1110016 | | 物価資料 |
| 発動発電機[ディーゼルエンジン駆動] | 250KVA | 日 | TLC1110017 | | 物価資料 |
| 発動発電機[ディーゼルエンジン駆動] | 300KVA | 日 | TLC1110018 | | 物価資料 |
| 発動発電機[ディーゼルエンジン駆動] | 350KVA | 日 | TLC1110019 | | 物価資料 |
| 発動発電機[ディーゼルエンジン駆動] | 400KVA | 日 | TLC1110020 | | 物価資料 |
| トラック[クレーン装置付] | ベーストラック4t級 吊能力2.9t | 日 | TLC1150001 | | 物価資料 |
| ダンプトラック[オンロード・ディーゼル] | 4t積級 | 日 | TLC1151001 | | 物価資料 |
| トラック(クレーン装置付) | 積載質量2t 2.9t吊 | 日 | TLN09001 | | 物価資料 |
| ジェットヒータ | 126MJ(30100kcal) | 日 | TLC1160000 | | 物価資料 |
| タンク及びピラマ | 質量 60~80kg | 日 | TLC1180001 | | 物価資料 |
| 大型ブレーカ(油圧ブレーカ) | バケット容量0.2m3 ベースマシン含む | 日 | TLC1190002 | | 物価資料 |
| 大型ブレーカ(油圧ブレーカ) | バケット容量0.1m3 ベースマシン含む | 日 | TLC1190003 | | 物価資料 |
| 油圧ブレーカ | バケット容量0.4m3 アタッチメントのみ | 日 | TLN08301 | | 物価資料 |
| アスファルトフィニッシャ | [ホイール型]舗装幅1.4~3.0m | 日 | TLC1210001 | | 物価資料 |
| アスファルトフィニッシャ | [ホイール型]舗装幅2.3~6.0m | 日 | TLC1210002 | | 物価資料 |
| グラインダー | 180mm | 日 | TLN06021 | 390 | |
| パイプカッター | | 日 | TLN06022 | | 物価資料 |
| モノレール本体賃料 1ヶ月 | 6ps 500kg積(45度時) | 台 | KAR280 | | 物価資料 |
| モノレール本体賃料 2ヶ月 | 6ps 500kg積(45度時) | 台 | KAR281 | | 物価資料 |
| モノレール本体賃料 3ヶ月 | 6ps 500kg積(45度時) | 台 | KAR282 | | 物価資料 |
| モノレール本体賃料 4ヶ月 | 6ps 500kg積(45度時) | 台 | KAR283 | | 物価資料 |
| モノレール本体賃料 5ヶ月 | 6ps 500kg積(45度時) | 台 | KAR284 | | 物価資料 |
| モノレール本体賃料 6ヶ月 | 6ps 500kg積(45度時) | 台 | KAR285 | | 物価資料 |
| モノレール本体賃料 7ヶ月 | 6ps 500kg積(45度時) | 台 | KAR286 | | 物価資料 |
| モノレール本体賃料 8ヶ月 | 6ps 500kg積(45度時) | 台 | KAR287 | | 物価資料 |
| モノレール本体賃料 9ヶ月 | 6ps 500kg積(45度時) | 台 | KAR288 | | 物価資料 |
| モノレール本体賃料 10ヶ月 | 6ps 500kg積(45度時) | 台 | KAR289 | | 物価資料 |
| モノレール本体賃料 11ヶ月 | 6ps 500kg積(45度時) | 台 | KAR290 | | 物価資料 |
| モノレール本体賃料 12ヶ月 | 6ps 500kg積(45度時) | 台 | KAR291 | | 物価資料 |
| 普通台車 0.5t積 | 1ヶ月 | 台 | KAR313 | | 物価資料 |
| 普通台車 0.5t積 | 2ヶ月 | 台 | KAR314 | | 物価資料 |
| 普通台車 0.5t積 | 3ヶ月 | 台 | KAR315 | | 物価資料 |
| 普通台車 0.5t積 | 4ヶ月 | 台 | KAR316 | | 物価資料 |
| 普通台車 0.5t積 | 5ヶ月 | 台 | KAR317 | | 物価資料 |
| 普通台車 0.5t積 | 6ヶ月 | 台 | KAR318 | | 物価資料 |
| 普通台車 0.5t積 | 7ヶ月 | 台 | KAR319 | | 物価資料 |
| 普通台車 0.5t積 | 8ヶ月 | 台 | KAR320 | | 物価資料 |
| 普通台車 0.5t積 | 9ヶ月 | 台 | KAR321 | | 物価資料 |
| 普通台車 0.5t積 | 10ヶ月 | 台 | KAR322 | | 物価資料 |
| 普通台車 0.5t積 | 11ヶ月 | 台 | KAR323 | | 物価資料 |
| 普通台車 0.5t積 | 12ヶ月 | 台 | KAR324 | | 物価資料 |
| バケット台車 0.3m3(0.15*2台) | 1ヶ月 | 組 | KAR325 | 178,000 | |
| バケット台車 0.3m3(0.15*2台) | 2ヶ月 | 組 | KAR326 | 302,000 | |
| バケット台車 0.3m3(0.15*2台) | 3ヶ月 | 組 | KAR327 | 390,000 | |
| バケット台車 0.3m3(0.15*2台) | 4ヶ月 | 組 | KAR328 | 460,000 | |
| バケット台車 0.3m3(0.15*2台) | 5ヶ月 | 組 | KAR329 | 524,000 | |
| バケット台車 0.3m3(0.15*2台) | 6ヶ月 | 組 | KAR330 | 580,000 | |
| バケット台車 0.3m3(0.15*2台) | 7ヶ月 | 組 | KAR331 | 638,000 | |
| バケット台車 0.3m3(0.15*2台) | 8ヶ月 | 組 | KAR332 | 688,000 | |
| バケット台車 0.3m3(0.15*2台) | 9ヶ月 | 組 | KAR333 | 740,000 | |
| バケット台車 0.3m3(0.15*2台) | 10ヶ月 | 組 | KAR334 | 792,000 | |
| バケット台車 0.3m3(0.15*2台) | 11ヶ月 | 組 | KAR335 | 844,000 | |
| バケット台車 0.3m3(0.15*2台) | 12ヶ月 | 組 | KAR336 | 894,000 | |
| レール1式 支柱打込方式 | 1ヶ月 | 100m | KAR337 | | 物価資料 |
| レール1式 支柱打込方式 | 2ヶ月 | 100m | KAR338 | | 物価資料 |

価格の適用にあたっては、建設物価・積算資料等によること。

| 名 称 | 規 格 | 単 位 | コード | 単 価 | |
|--------------|------|------|--------|---------|------|
| | | | | 本 土 | 佐 渡 |
| レール1式 支柱打込方式 | 3ヶ月 | 100m | KAR339 | | 物価資料 |
| レール1式 支柱打込方式 | 4ヶ月 | 100m | KAR340 | | 物価資料 |
| レール1式 支柱打込方式 | 5ヶ月 | 100m | KAR341 | | 物価資料 |
| レール1式 支柱打込方式 | 6ヶ月 | 100m | KAR342 | | 物価資料 |
| レール1式 支柱打込方式 | 7ヶ月 | 100m | KAR343 | | 物価資料 |
| レール1式 支柱打込方式 | 8ヶ月 | 100m | KAR344 | | 物価資料 |
| レール1式 支柱打込方式 | 9ヶ月 | 100m | KAR345 | | 物価資料 |
| レール1式 支柱打込方式 | 10ヶ月 | 100m | KAR346 | | 物価資料 |
| レール1式 支柱打込方式 | 11ヶ月 | 100m | KAR347 | | 物価資料 |
| レール1式 支柱打込方式 | 12ヶ月 | 100m | KAR348 | | 物価資料 |
| 長尺台車 0.5t積 | 1ヶ月 | 台 | KAR349 | 101,000 | |
| 長尺台車 0.5t積 | 2ヶ月 | 台 | KAR350 | 183,000 | |
| 長尺台車 0.5t積 | 3ヶ月 | 台 | KAR351 | 244,000 | |
| 長尺台車 0.5t積 | 4ヶ月 | 台 | KAR352 | 280,000 | |
| 長尺台車 0.5t積 | 5ヶ月 | 台 | KAR353 | 315,000 | |
| 長尺台車 0.5t積 | 6ヶ月 | 台 | KAR354 | 351,000 | |
| 長尺台車 0.5t積 | 7ヶ月 | 台 | KAR355 | 387,000 | |
| 長尺台車 0.5t積 | 8ヶ月 | 台 | KAR356 | 422,000 | |
| 長尺台車 0.5t積 | 9ヶ月 | 台 | KAR357 | 458,000 | |
| 長尺台車 0.5t積 | 10ヶ月 | 台 | KAR358 | 494,000 | |
| 長尺台車 0.5t積 | 11ヶ月 | 台 | KAR359 | 529,000 | |
| 長尺台車 0.5t積 | 12ヶ月 | 台 | KAR360 | 565,000 | |

価格の適用にあたっては、建設物価・積算資料等によること。

(3) 移動式クレーン作業料金（長期割引補正なし）

| 名 称 | 規 格 | 単 位 | コード | 単 価 | |
|--------------------------|------------------------|-----|------------|-----|---------|
| | | | | 本 土 | 佐 渡 |
| トラッククレーン(油圧伸縮ジブ型) | 吊上能力4.9t吊 | 日 | TNR01021 | | 物価資料 |
| トラッククレーン(油圧伸縮ジブ型) | 吊上能力100t吊 | 日 | TNR01031 | | 物価資料 |
| トラッククレーン(油圧伸縮ジブ型) | 吊上能力120t吊 | 日 | TNR01032 | | 物価資料 |
| トラッククレーン(油圧伸縮ジブ型) | 吊上能力160t吊 | 日 | TNR01033 | | 物価資料 |
| トラッククレーン(油圧伸縮ジブ型) | 吊上能力200t吊 | 日 | TNR01034 | | 物価資料 |
| トラッククレーン(油圧伸縮ジブ型) | 吊上能力360t吊 | 日 | TNR01035 | | 物価資料 |
| ラフテレンクレーン(油圧伸縮ジブ型) | 吊上能力4.9t吊[排対型(1次・2次)] | 日 | TNR01082 | | 物価資料 |
| ラフテレンクレーン(油圧伸縮ジブ型) | 吊上能力7t吊[排対型(1次)] | 日 | TNR01083 | * | |
| ラフテレンクレーン(油圧伸縮ジブ型) | 吊上能力16t吊[排対型(1次・2次)] | 日 | TNR01084 | | 物価資料 |
| ラフテレンクレーン(油圧伸縮ジブ型) | 吊上能力20t吊[排対型(1次・2次)] | 日 | TNR01085 | | 物価資料 |
| ラフテレンクレーン(油圧伸縮ジブ型) | 吊上能力25t吊[排対型(2014年規制)] | 日 | TNR01086 | | 物価資料 |
| ラフテレンクレーン(油圧伸縮ジブ型) | 吊上能力35t吊[排対型(1次・2次)] | 日 | TNR01087 | | 物価資料 |
| ラフテレンクレーン(油圧伸縮ジブ型) | 吊上能力50t吊[排対型(1次・2次)] | 日 | TNR01088 | | 物価資料 |
| ラフテレンクレーン(油圧伸縮ジブ型) | 吊上能力50t吊[排対型(2011年規制)] | 日 | TNR01094 | | 物価資料 |
| ラフテレンクレーン(油圧伸縮ジブ型) | 吊上能力10t吊[排対型(1次)] | 日 | TNR01089 | | 物価資料 |
| ラフテレンクレーン(油圧伸縮ジブ型) | 吊上能力45t吊[排対型(1次)] | 日 | TNR01090 | | 物価資料 |
| ラフテレンクレーン(油圧伸縮ジブ型) | 吊上能力60t吊[排対型(2次)] | 日 | TNR01091 | | 物価資料 |
| ラフテレンクレーン(油圧伸縮ジブ型) | 吊上能力70t吊[排対型(2014年規制)] | 日 | TNR01093 | | 物価資料 |
| クローラクレーン(油圧伸縮ジブ型) | 吊上能力4.9t吊[排対型(1~3次)] | 日 | TNR01100 | | 物価資料 |
| クローラクレーン[油圧駆動ウインチ・ラチスジブ] | 50t吊 | 日 | TLC1140005 | | 物価資料 |
| クローラクレーン[油圧駆動ウインチ・ラチスジブ] | 80t吊 | 日 | TLC1140007 | | 物価資料 |
| クローラクレーン[油圧駆動ウインチ・ラチスジブ] | 100t吊 | 日 | TLC1140008 | | 物価資料 |
| クローラクレーン[油圧駆動ウインチ・ラチスジブ] | 150t吊 | 日 | TLC1140009 | | 物価資料 |
| クローラクレーン[油圧駆動ウインチ・ラチスジブ] | 450t吊 | 日 | TLC1140011 | * | |
| クローラクレーン[油圧駆動ウインチ・ラチスジブ] | 55t吊 | 日 | TLC1140014 | | 物価資料 |
| クローラクレーン[油圧駆動ウインチ・ラチスジブ] | 65t吊 | 日 | TLC1140015 | | 物価資料 |
| クローラクレーン[油圧駆動ウインチ・ラチスジブ] | 200t吊 | 日 | TLC1140016 | | 物価資料 |
| クローラクレーン賃料 | 油圧駆動式ウインチ・ラチスジブ型250t吊 | 日 | K8911 | * | |
| リフター | せり上げ能力 50t | 日 | TNR01301 | | 224,000 |

価格の適用にあたっては、建設物価・積算資料等によること。

(4) 移動式クレーン作業料金(長期割引補正あり)

| 名 称 | 規 格 | 単 位 | コード | 単 価 | |
|--------------------|------------|-----|------------|---------|-----|
| | | | | 本 土 | 佐 渡 |
| トラッククレーン[油圧伸縮ジブ型] | 4.9t吊 | 日 | TLC1120001 | 物価資料 | |
| トラッククレーン[油圧伸縮ジブ型] | 100t吊 | 日 | TLC1120011 | 物価資料 | |
| トラッククレーン[油圧伸縮ジブ型] | 120t吊 | 日 | TLC1120012 | 物価資料 | |
| トラッククレーン[油圧伸縮ジブ型] | 160t吊 | 日 | TLC1120013 | 物価資料 | |
| トラッククレーン[油圧伸縮ジブ型] | 200t吊 | 日 | TLC1120014 | 物価資料 | |
| トラッククレーン[油圧伸縮ジブ型] | 360t吊 | 日 | TLC1120015 | 物価資料 | |
| トラッククレーン[油圧伸縮ジブ型] | 550t吊 | 日 | TLC1120017 | 物価資料 | |
| リフター | せり上げ能力 50t | 日 | TLC1220001 | 224,000 | |
| ラフテレンクレーン[油圧伸縮ジブ型] | 4.9t吊 | 日 | TLC1130001 | 物価資料 | |
| ラフテレンクレーン[油圧伸縮ジブ型] | 7t吊 | 日 | TLC1130002 | * | |
| ラフテレンクレーン[油圧伸縮ジブ型] | 16t吊 | 日 | TLC1130004 | 物価資料 | |
| ラフテレンクレーン[油圧伸縮ジブ型] | 20t吊 | 日 | TLC1130005 | 物価資料 | |
| ラフテレンクレーン[油圧伸縮ジブ型] | 25t吊 | 日 | TLC1130006 | 物価資料 | |
| ラフテレンクレーン[油圧伸縮ジブ型] | 35t吊 | 日 | TLC1130007 | 物価資料 | |
| ラフテレンクレーン[油圧伸縮ジブ型] | 45t吊 | 日 | TLC1130009 | 物価資料 | |
| ラフテレンクレーン[油圧伸縮ジブ型] | 50t吊 | 日 | TLC1130010 | 物価資料 | |
| ラフテレンクレーン[油圧伸縮ジブ型] | 10t吊 | 日 | TLC1130011 | 物価資料 | |
| ラフテレンクレーン[油圧伸縮ジブ型] | 60t吊 | 日 | TLC1130012 | 物価資料 | |
| ラフテレンクレーン[油圧伸縮ジブ型] | 65t吊 | 日 | TLC1130013 | 物価資料 | |
| ラフテレンクレーン[油圧伸縮ジブ型] | 70t吊 | 日 | TLC1130014 | 物価資料 | |
| クローラクレーン[油圧伸縮ジブ型] | 4.9t吊 | 日 | TLC1140051 | 物価資料 | |

価格の適用にあたっては、建設物価・積算資料等によること。

(5) ウェルポイント器具損料

| 名 称 | 規 格 | 単 位 | コード | 単 価 | |
|-----------------|-----------------|------|--------|---------|-----|
| | | | | 本 土 | 佐 渡 |
| プラントポンプ | φ150×18.5KW | 台・現場 | KNA601 | 425,000 | |
| ウェルポイント | φ50×0.7m | 本・現場 | KNA626 | 1,830 | |
| ライザーパイプ | φ40×5.5m | 本・現場 | KNA631 | 480 | |
| ライザーパイプ | φ40×3.6m | 本・現場 | KNA632 | 347 | |
| ライザーパイプ | φ40×1.8m | 本・現場 | KNA633 | 253 | |
| ライザーパイプ | φ40×1.0m | 本・現場 | KNA634 | 158 | |
| ライザーソケット | φ40 | 個・現場 | KNA641 | 21 | |
| スイングジョイント | φ40 | 個・現場 | KNA646 | 1,310 | |
| ヘッダーパイプ | φ150×1.0m | 本・現場 | KNA651 | 388 | |
| ヘッダーパイプ | φ150×3.0m | 本・現場 | KNA658 | 1,050 | |
| ヘッダーカップリング | φ150 | 個・現場 | KNA652 | 451 | |
| ヘッダーエルボ(90°曲管) | φ150 | 個・現場 | KNA653 | 419 | |
| ヘッダーバンド(135°曲管) | φ150 | 個・現場 | KNA654 | 381 | |
| ヘッダーチーズ(T字管) | φ150 | 個・現場 | KNA655 | 458 | |
| ヘッダーキャップ | φ150 | 個・現場 | KNA656 | 293 | |
| ゲートバルブ | φ150 | 個・現場 | KNA657 | 25,500 | |
| ノッチタンク | 2m ³ | 個・現場 | KNA671 | 9,660 | |
| 敷設用機材 ジェットポンプ | φ80×15KW | 台・現場 | KNA672 | 121,000 | |
| 敷設用機材 サクションホース | φ80×4.5m | 本・現場 | KNA673 | 8,100 | |
| 敷設用機材 ジェットホース | φ50×20m | 本・現場 | KNA674 | 13,800 | |
| 敷設用機材 フートバルブ | φ80 | 個・現場 | KNA675 | 1,070 | |
| 敷設用機材 ストップバルブ | φ50 | 個・現場 | KNA676 | 2,750 | |
| 敷設用機材 圧力計 | φ50 | 個・現場 | KNA677 | 5,480 | |
| 敷設用機材 スターカッター | | 個・現場 | KNA678 | 2,080 | |
| プラントポンプ | φ150×18.5KW | 台供用月 | KNC601 | 142,000 | |
| ウェルポイント | φ50×0.7m | 本供用月 | KNC626 | 585 | |
| ライザーパイプ | φ40×5.5m | 本供用月 | KNC631 | 549 | |
| ライザーパイプ | φ40×3.6m | 本供用月 | KNC632 | 397 | |
| ライザーパイプ | φ40×1.8m | 本供用月 | KNC633 | 289 | |
| ライザーパイプ | φ40×1.0m | 本供用月 | KNC634 | 181 | |
| ライザーソケット | φ40 | 個供用月 | KNC641 | 21 | |
| スイングジョイント | φ40 | 個供用月 | KNC646 | 461 | |
| ヘッダーパイプ | φ150×1.0m | 本供用月 | KNC651 | 388 | |
| ヘッダーパイプ | φ150×3.0m | 本供用月 | KNC658 | 1,050 | |
| ヘッダーカップリング | φ150 | 個供用月 | KNC652 | 243 | |

| 名 称 | 規 格 | 単 位 | コード | 単 価 | |
|------------------|-----------------|------|--------|-----|--------|
| | | | | 本 土 | 佐 渡 |
| ヘッダーエルボ(90° 曲管) | φ 150 | 個供用月 | KNC653 | | 419 |
| ヘッダーバンド(135° 曲管) | φ 150 | 個供用月 | KNC654 | | 381 |
| ヘッダーチーズ(T字管) | φ 150 | 個供用月 | KNC655 | | 458 |
| ヘッダーキャップ | φ 150 | 個供用月 | KNC656 | | 293 |
| ゲートバルブ | φ 150 | 個供用月 | KNC657 | | 6,700 |
| ノッチタンク | 2m ³ | 個供用月 | KNC671 | | 6,900 |
| 敷設用機材 ジェットポンプ | φ 80×15KW | 台供用月 | KNC672 | | 60,500 |
| 敷設用機材 サクションホース | φ 80×4.5m | 本供用月 | KNC673 | | 3,240 |
| 敷設用機材 ジェットホース | φ 50×20m | 本供用月 | KNC674 | | 6,900 |
| 敷設用機材 フートバルブ | φ 80 | 個供用月 | KNC675 | | 1,070 |
| 敷設用機材 ストップバルブ | φ 50 | 個供用月 | KNC676 | | 550 |
| 敷設用機材 圧力計 | φ 50 | 個供用月 | KNC677 | | 0 |
| 敷設用機材 スターカッター | | 個供用月 | KNC678 | | 2,080 |

(6) 仮設鋼材リース料金

| 名 称 | 規 格 | 単 位 | コード | 単 価 | |
|------------------------|---------------------|-----|------------|------|-----|
| | | | | 本 土 | 佐 渡 |
| H形鋼(杭用) 200型(49.9kg/m) | 90日以内 | t・日 | TLC2110002 | 物価資料 | |
| H形鋼(杭用) 200型(49.9kg/m) | 180日以内 | t・日 | TLC2110003 | 物価資料 | |
| H形鋼(杭用) 200型(49.9kg/m) | 360日以内 | t・日 | TLC2110004 | 物価資料 | |
| H形鋼(杭用) 200型(49.9kg/m) | 720日以内 | t・日 | TLC2110005 | 物価資料 | |
| H形鋼(杭用) 250型(71.8kg/m) | 90日以内 | t・日 | TLC2112002 | 物価資料 | |
| H形鋼(杭用) 250型(71.8kg/m) | 180日以内 | t・日 | TLC2112003 | 物価資料 | |
| H形鋼(杭用) 250型(71.8kg/m) | 360日以内 | t・日 | TLC2112004 | 物価資料 | |
| H形鋼(杭用) 250型(71.8kg/m) | 720日以内 | t・日 | TLC2112005 | 物価資料 | |
| H形鋼(杭用) 300型(93kg/m) | 90日以内 | t・日 | TLC2114002 | 物価資料 | |
| H形鋼(杭用) 300型(93kg/m) | 180日以内 | t・日 | TLC2114003 | 物価資料 | |
| H形鋼(杭用) 300型(93kg/m) | 360日以内 | t・日 | TLC2114004 | 物価資料 | |
| H形鋼(杭用) 300型(93kg/m) | 720日以内 | t・日 | TLC2114005 | 物価資料 | |
| H形鋼(杭用) 350型(135kg/m) | 90日以内 | t・日 | TLC2116002 | 物価資料 | |
| H形鋼(杭用) 350型(135kg/m) | 180日以内 | t・日 | TLC2116003 | 物価資料 | |
| H形鋼(杭用) 350型(135kg/m) | 360日以内 | t・日 | TLC2116004 | 物価資料 | |
| H形鋼(杭用) 350型(135kg/m) | 720日以内 | t・日 | TLC2116005 | 物価資料 | |
| H形鋼(杭用) 400型(172kg/m) | 90日以内 | t・日 | TLC2118002 | 物価資料 | |
| H形鋼(杭用) 400型(172kg/m) | 180日以内 | t・日 | TLC2118003 | 物価資料 | |
| H形鋼(杭用) 400型(172kg/m) | 360日以内 | t・日 | TLC2118004 | 物価資料 | |
| H形鋼(杭用) 400型(172kg/m) | 720日以内 | t・日 | TLC2118005 | 物価資料 | |
| H形鋼(杭用) 594型(170kg/m) | 90日以内 | t・日 | TLC2120002 | 物価資料 | |
| H形鋼(杭用) 594型(170kg/m) | 180日以内 | t・日 | TLC2120003 | 物価資料 | |
| H形鋼(杭用) 594型(170kg/m) | 360日以内 | t・日 | TLC2120004 | 物価資料 | |
| H形鋼(杭用) 594型(170kg/m) | 720日以内 | t・日 | TLC2120005 | 物価資料 | |
| H形鋼(山留主部材) 250~400型 | 90日以内 (80~200kg/m) | t・日 | TLC2130002 | 物価資料 | |
| H形鋼(山留主部材) 250~400型 | 180日以内 (80~200kg/m) | t・日 | TLC2130003 | 物価資料 | |
| H形鋼(山留主部材) 250~400型 | 360日以内 (80~200kg/m) | t・日 | TLC2130004 | 物価資料 | |
| H形鋼(山留主部材) 250~400型 | 720日以内 (80~200kg/m) | t・日 | TLC2130005 | 物価資料 | |
| 鋼製山留材 | [部品(賃料)](1~90日) | t・日 | TNK20111 | 物価資料 | |
| 鋼製山留材 | [部品(賃料)](91~180日) | t・日 | TNK20112 | 物価資料 | |
| 鋼製山留材 | [部品(賃料)](181~360日) | t・日 | TNK20113 | 物価資料 | |
| 鋼製山留材 | [部品(賃料)](361~720日) | t・日 | TNK20114 | 物価資料 | |
| 鋼製山留材 | [部品(賃料)](721~1080日) | t・日 | TNK20115 | 物価資料 | |
| 鋼製山留材 | 部品 [整備費] | t | TNK20131 | 物価資料 | |
| 鋼製山留材 | 部品 [不足弁償金(新品)] | t | TNK20132 | 物価資料 | |
| 鋼矢板(本矢板) 2型(48kg/m) | 90日以内 | t・日 | TLC2010002 | * | |
| 鋼矢板(本矢板) 2型(48kg/m) | 180日以内 | t・日 | TLC2010003 | * | |
| 鋼矢板(本矢板) 2型(48kg/m) | 360日以内 | t・日 | TLC2010004 | * | |
| 鋼矢板(本矢板) 2型(48kg/m) | 720日以内 | t・日 | TLC2010005 | * | |
| 鋼矢板(本矢板) 2型(48kg/m) | 1080日以内 | t・日 | TLC2010006 | * | |

1. 上記単価における賃料は、地域機関連し単価である。
詳細は物価資料の「価格の適用」を参照のこと。
2. 減額補正が生じる場合があるので注意すること。
(詳細は土木部積算基準全国版第Ⅱ編共通工第5章仮設工を参照。)
3. 鋼矢板及びH形鋼は日当たり賃料、覆工板は月当たり賃料である。

| 名 称 | 規 格 | 単位 | コード | 単 価 | |
|-----------------------|----------------|------|------------|-----|------|
| | | | | 本 土 | 佐 渡 |
| 鋼矢板(本矢板) 3型(60kg/m) | 90日以内 | t・日 | TLC2012002 | | 物価資料 |
| 鋼矢板(本矢板) 3型(60kg/m) | 180日以内 | t・日 | TLC2012003 | | 物価資料 |
| 鋼矢板(本矢板) 3型(60kg/m) | 360日以内 | t・日 | TLC2012004 | | 物価資料 |
| 鋼矢板(本矢板) 3型(60kg/m) | 720日以内 | t・日 | TLC2012005 | | 物価資料 |
| 鋼矢板(本矢板) 3型(60kg/m) | 1080日以内 | t・日 | TLC2012006 | | 物価資料 |
| 鋼矢板(本矢板) 4型(76.1kg/m) | 90日以内 | t・日 | TLC2014002 | | 物価資料 |
| 鋼矢板(本矢板) 4型(76.1kg/m) | 180日以内 | t・日 | TLC2014003 | | 物価資料 |
| 鋼矢板(本矢板) 4型(76.1kg/m) | 360日以内 | t・日 | TLC2014004 | | 物価資料 |
| 鋼矢板(本矢板) 4型(76.1kg/m) | 720日以内 | t・日 | TLC2014005 | | 物価資料 |
| 鋼矢板(本矢板) 4型(76.1kg/m) | 1080日以内 | t・日 | TLC2014006 | | 物価資料 |
| 鋼矢板(軽量矢板) 軽量型(2型,3型) | 90日以内 | t・日 | TLC2030002 | | 物価資料 |
| 鋼矢板(軽量矢板) 軽量型(2型,3型) | 180日以内 | t・日 | TLC2030003 | | 物価資料 |
| 鋼矢板(軽量矢板) 軽量型(2型,3型) | 360日以内 | t・日 | TLC2030004 | | 物価資料 |
| 鋼矢板(軽量矢板) 軽量型(2型,3型) | 720日以内 | t・日 | TLC2030005 | | 物価資料 |
| 鋼矢板(軽量矢板) 軽量型(2型,3型) | 1080日以内 | t・日 | TLC2030006 | | 物価資料 |
| 覆工板 コンクリート 2m2 | 補強型 90日以内 | m2・月 | TLC2215002 | | 物価資料 |
| 覆工板 コンクリート 2m2 | 補強型 180日以内 | m2・月 | TLC2215003 | | 物価資料 |
| 覆工板 コンクリート 2m2 | 補強型 360日以内 | m2・月 | TLC2215004 | | 物価資料 |
| 覆工板 コンクリート 2m2 | 補強型 720日以内 | m2・月 | TLC2215005 | | 物価資料 |
| 覆工板 コンクリート 2m2 | 補強型 1080日以内 | m2・月 | TLC2215006 | | 物価資料 |
| 覆工板 コンクリート 3m2 | 補強型 90日以内 | m2・月 | TLC2216002 | | 物価資料 |
| 覆工板 コンクリート 3m2 | 補強型 180日以内 | m2・月 | TLC2216003 | | 物価資料 |
| 覆工板 コンクリート 3m2 | 補強型 360日以内 | m2・月 | TLC2216004 | | 物価資料 |
| 覆工板 コンクリート 3m2 | 補強型 720日以内 | m2・月 | TLC2216005 | | 物価資料 |
| 覆工板 コンクリート 3m2 | 補強型 1080日以内 | m2・月 | TLC2216006 | | 物価資料 |
| 覆工板 鋼製 | 補強型 90日以内 | m2・月 | TLC2211002 | | 物価資料 |
| 覆工板 鋼製 | 補強型 180日以内 | m2・月 | TLC2211003 | | 物価資料 |
| 覆工板 鋼製 | 補強型 360日以内 | m2・月 | TLC2211004 | | 物価資料 |
| 覆工板 鋼製 | 補強型 720日以内 | m2・月 | TLC2211005 | | 物価資料 |
| 覆工板 鋼製 | 補強型 1080日以内 | m2・月 | TLC2211006 | | 物価資料 |
| 覆工板 鋼製滑り止め | 補強型 90日以内 | m2・月 | TLC2213002 | | 物価資料 |
| 覆工板 鋼製滑り止め | 補強型 180日以内 | m2・月 | TLC2213003 | | 物価資料 |
| 覆工板 鋼製滑り止め | 補強型 360日以内 | m2・月 | TLC2213004 | | 物価資料 |
| 覆工板 鋼製滑り止め | 補強型 720日以内 | m2・月 | TLC2213005 | | 物価資料 |
| 覆工板 鋼製滑り止め | 補強型 1080日以内 | m2・月 | TLC2213006 | | 物価資料 |
| 鋼矢板 | 2型 [整備費] | t | TNK10020 | * | |
| 鋼矢板 | 3型 [整備費] | t | TNK10021 | | 物価資料 |
| 鋼矢板 | 4型 [整備費] | t | TNK10022 | | 物価資料 |
| 軽量鋼矢板 | [整備費] | t | TNK10060 | | 物価資料 |
| H形鋼(杭使用) | H-200 [整備費] | t | TNK20020 | | 物価資料 |
| H形鋼(杭使用) | H-250 [整備費] | t | TNK20021 | | 物価資料 |
| H形鋼(杭使用) | H-300 [整備費] | t | TNK20022 | | 物価資料 |
| H形鋼(杭使用) | H-350 [整備費] | t | TNK20023 | | 物価資料 |
| H形鋼(杭使用) | H-400 [整備費] | t | TNK20024 | | 物価資料 |
| H形鋼(山留材) | H-250 [整備費] | t | TNK20030 | | 物価資料 |
| H形鋼(山留材) | H-300 [整備費] | t | TNK20031 | | 物価資料 |
| H形鋼(山留材) | H-350 [整備費] | t | TNK20032 | | 物価資料 |
| H形鋼(山留材) | H-400 [整備費] | t | TNK20033 | | 物価資料 |
| 覆工板 | 鋼製 [整備費] | m2 | TNK30020 | | 物価資料 |
| 覆工板 | 鋼製滑り止め加工 [整備費] | m2 | TNK30021 | | 物価資料 |
| 覆工板 | コンクリート製 [整備費] | m2 | TNK30022 | * | |

1. 上記単価における賃料は、地域機関連し単価である。
詳細は物価資料の「価格の適用」を参照のこと。
2. 減額補正が生じる場合があるので注意すること。
(詳細は土木部積算基準全国版第Ⅱ編共通工第5章仮設工を参照。)
3. 鋼矢板及びH形鋼は日当たり賃料、覆工板は月当たり賃料である。

(7) 軽量覆工板・鋼製マツトリース料金

| 名 称 | 規 格 | 単 位 | コード | 単 価 | |
|------------------------------------|---------|-------------------|------------|------|-----|
| | | | | 本 土 | 佐 渡 |
| 鋼製マツト 50mm(81kg/m ²) | 90日以内 | m ² ・日 | TLC2310002 | 物価資料 | |
| 鋼製マツト 50mm(81kg/m ²) | 180日以内 | m ² ・日 | TLC2310003 | 物価資料 | |
| 鋼製マツト 50mm(81kg/m ²) | 360日以内 | m ² ・日 | TLC2310004 | 物価資料 | |
| 鋼製マツト 50mm(81kg/m ²) | 720日以内 | m ² ・日 | TLC2310005 | 物価資料 | |
| 鋼製マツト 50mm(81kg/m ²) | 1080日以内 | m ² ・日 | TLC2310006 | 物価資料 | |
| 鋼製マツト 100mm(105kg/m ²) | 90日以内 | m ² ・日 | TLC2312002 | 物価資料 | |
| 鋼製マツト 100mm(105kg/m ²) | 180日以内 | m ² ・日 | TLC2312003 | 物価資料 | |
| 鋼製マツト 100mm(105kg/m ²) | 360日以内 | m ² ・日 | TLC2312004 | 物価資料 | |
| 鋼製マツト 100mm(105kg/m ²) | 720日以内 | m ² ・日 | TLC2312005 | 物価資料 | |
| 鋼製マツト 100mm(105kg/m ²) | 1080日以内 | m ² ・日 | TLC2312006 | 物価資料 | |

1. 上記単価における賃料は、地域機関渡し単価である。
詳細は物価資料の「価格の適用」を参照のこと。
2. 減額補正が生じる場合があるので注意すること。
(詳細は土木部積算基準全国版第Ⅱ編共通工第5章仮設工を参照。)
3. 鋼製マツトは日当たり賃料である。

(8) 敷き鉄板リース料金

| 名 称 | 規 格 | 単 位 | コード | 単 価 | |
|-----------------------|----------------------|-----|------------|------|-----|
| | | | | 本 土 | 佐 渡 |
| 敷き鉄板賃料 22×1524×3048mm | 基礎価格 | 枚 | TLC2412001 | * | |
| 敷き鉄板賃料 22×1524×3048mm | 90日以内 | 枚・日 | TLC2412002 | 物価資料 | |
| 敷き鉄板賃料 22×1524×3048mm | 180日以内 | 枚・日 | TLC2412003 | 物価資料 | |
| 敷き鉄板賃料 22×1524×3048mm | 360日以内 | 枚・日 | TLC2412004 | 物価資料 | |
| 敷き鉄板賃料 22×1524×3048mm | 720日以内 | 枚・日 | TLC2412005 | 物価資料 | |
| 敷鉄板賃料 | 22×1524×3048(24ヶ月以内) | 枚・日 | TNK30428 | 物価資料 | |
| 整備費(敷鉄板) | 22×1524×3048mm | 枚 | TZJ6754001 | 物価資料 | |
| 不足分弁償金(敷鉄板) | 22×1524×3048mm | t | TZJ6755002 | 物価資料 | |
| 敷き鉄板賃料 22×1524×6096mm | 基礎価格 | 枚 | TLC2413001 | * | |
| 敷き鉄板賃料 22×1524×6096mm | 90日以内 | 枚・日 | TLC2413002 | 物価資料 | |
| 敷き鉄板賃料 22×1524×6096mm | 180日以内 | 枚・日 | TLC2413003 | 物価資料 | |
| 敷き鉄板賃料 22×1524×6096mm | 360日以内 | 枚・日 | TLC2413004 | 物価資料 | |
| 敷き鉄板賃料 22×1524×6096mm | 720日以内 | 枚・日 | TLC2413005 | 物価資料 | |
| 敷鉄板賃料 | 22×1524×6096(24ヶ月以内) | 枚・日 | TNK30429 | 物価資料 | |
| 整備費(敷鉄板) | 22×1524×6096mm | 枚 | TZJ6754002 | 物価資料 | |
| 不足分弁償金(敷鉄板) | 22×1524×6096mm | t | TZJ6755001 | 物価資料 | |
| 敷き鉄板賃料 25×1524×6096mm | 基礎価格 | 枚 | TLC2414001 | * | |
| 敷き鉄板賃料 25×1524×6096mm | 90日以内 | 枚・日 | TLC2414002 | 物価資料 | |
| 敷き鉄板賃料 25×1524×6096mm | 180日以内 | 枚・日 | TLC2414003 | 物価資料 | |
| 敷き鉄板賃料 25×1524×6096mm | 360日以内 | 枚・日 | TLC2414004 | 物価資料 | |
| 敷き鉄板賃料 25×1524×6096mm | 720日以内 | 枚・日 | TLC2414005 | 物価資料 | |
| 敷鉄板賃料 | 25×1524×6096(24ヶ月以内) | 枚・日 | TNK30430 | 物価資料 | |
| 整備費(敷鉄板) | 25×1524×6096mm | 枚 | TZJ6754003 | 物価資料 | |
| 不足分弁償金(敷鉄板) | 25×1524×6096mm | t | TZJ6755003 | 物価資料 | |

1. 上記単価における賃料は、地域機関渡し単価である。
詳細は物価資料の「価格の適用」を参照のこと。
2. 減額補正が生じる場合があるので注意すること。
(詳細は土木部積算基準全国版第Ⅱ編共通工第5章仮設工を参照。)

(9) たて込み簡易土留材賃貸料金

| 名 称 | 規 格 | 単 位 | コード | 単 価 | |
|-------------------|---|-------------------|------------|-----|------|
| | | | | 本 土 | 佐 渡 |
| 建込簡易土留賃料(深さ1.5m) | 幅3.0未満(15m当り) | m ² ・日 | K6030 | | 物価資料 |
| 建込簡易土留賃料(深さ1.5m) | 幅3.0未満 | m ² ・日 | K6031 | | 物価資料 |
| 建込簡易土留賃料(深さ2.0m) | 幅3.0未満(15m当り) | m ² ・日 | K6032 | | 物価資料 |
| 建込簡易土留賃料(深さ2.0m) | 幅3.0未満 | m ² ・日 | K6033 | | 物価資料 |
| 建込簡易土留賃料(深さ2.5m) | 幅3.0未満(15m当り) | m ² ・日 | K6034 | | 物価資料 |
| 建込簡易土留賃料(深さ2.5m) | 幅3.0未満 | m ² ・日 | K6035 | | 物価資料 |
| 建込簡易土留賃料(深さ3.0m) | 幅3.0未満(15m当り) | m ² ・日 | K6036 | | 物価資料 |
| 建込簡易土留賃料(深さ3.0m) | 幅3.0未満 | m ² ・日 | K6037 | | 物価資料 |
| 建込簡易土留賃料(深さ3.5m) | 幅3.0未満(15m当り) | m ² ・日 | K6038 | | 物価資料 |
| 建込簡易土留賃料(深さ3.5m) | 幅3.0未満 | m ² ・日 | K6039 | | 物価資料 |
| 建込簡易土留賃料(深さ3.5m) | 幅3.0～4.7未満 | m ² ・日 | K6040 | | 物価資料 |
| 建込簡易土留賃料(深さ4.0m) | 幅3.0未満 | m ² ・日 | K6041 | | 物価資料 |
| 建込簡易土留賃料(深さ4.0m) | 幅3.0～4.7未満 | m ² ・日 | K6042 | | 物価資料 |
| 建込簡易土留賃料(深さ4.5m) | 幅3.0未満 | m ² ・日 | K6043 | | 物価資料 |
| 建込簡易土留賃料(深さ4.5m) | 幅3.0～4.7未満 | m ² ・日 | K6044 | | 物価資料 |
| 建込簡易土留賃料(深さ5.0m) | 幅3.0未満 | m ² ・日 | K6045 | | 物価資料 |
| 建込簡易土留賃料(深さ5.0m) | 幅3.0～4.7未満 | m ² ・日 | K6046 | | 物価資料 |
| 建込簡易土留賃料(深さ5.5m) | 幅3.0未満 | m ² ・日 | K6047 | | 物価資料 |
| 建込簡易土留賃料(深さ5.5m) | 幅3.0～4.7未満 | m ² ・日 | K6048 | | 物価資料 |
| 建込簡易土留賃料(深さ6.0m) | 幅3.0未満 | m ² ・日 | K6049 | | 物価資料 |
| 建込簡易土留賃料(深さ6.0m) | 幅3.0～4.7未満 | m ² ・日 | K6050 | | 物価資料 |
| たて込み簡易土留材賃料 | 1.5型深さ1.5m | m ² | TLC3100001 | | 物価資料 |
| たて込み簡易土留材賃料 | 2.0型深さ2.0m | m ² | TLC3100002 | | 物価資料 |
| たて込み簡易土留材賃料 | 2.5型深さ2.5m | m ² | TLC3100003 | | 物価資料 |
| たて込み簡易土留材賃料 | 3.0型深さ3.0m | m ² | TLC3100004 | | 物価資料 |
| たて込み簡易土留材賃料 | 3.5型深さ3.5m3.0m未満 | m ² | TLC3100005 | | 物価資料 |
| たて込み簡易土留材賃料 | 4.0型深さ4.0m3.0m未満 | m ² | TLC3100007 | | 物価資料 |
| たて込み簡易土留材賃料 | 4.0型深さ4.0m3.0m～4.7m未満 | m ² | TLC3100008 | | 物価資料 |
| たて込み簡易土留材賃料 | 4.5型深さ4.5m3.0m未満 | m ² | TLC3100009 | | 物価資料 |
| たて込み簡易土留材賃料 | 4.5型深さ4.5m3.0m～4.7m未満 | m ² | TLC3100010 | | 物価資料 |
| たて込み簡易土留材賃料 | 5.0型深さ5.0m3.0m未満 | m ² | TLC3100011 | | 物価資料 |
| たて込み簡易土留材賃料 | 5.0型深さ5.0m3.0m～4.7m未満 | m ² | TLC3100012 | | 物価資料 |
| たて込み簡易土留材賃料 | 5.5型深さ5.5m3.0m未満 | m ² | TLC3100013 | | 物価資料 |
| たて込み簡易土留材賃料 | 5.5型深さ5.5m3.0m～4.7m未満 | m ² | TLC3100014 | | 物価資料 |
| たて込み簡易土留材賃料 | 6.0型深さ6.0m3.0m未満 | m ² | TLC3100015 | | 物価資料 |
| たて込み簡易土留材賃料 | 6.0型深さ6.0m3.0m～4.7m未満 | m ² | TLC3100016 | | 物価資料 |
| たて込み簡易土留 | H1.5 ³ 3.5×B3.0未満[修理費,損耗費] | m ² | TNK50017 | | 330 |
| たて込み簡易土留 | H3.5超 ⁶ 6.0×B3.0未満[修理費,損耗費] | m ² | TNK50018 | | 410 |
| たて込み簡易土留 | H1.5 ³ 3.5×B3.0 ⁴ 4.7未満[修理費,損耗費] | m ² | TNK50019 | | 440 |
| たて込み簡易土留 | H3.5超 ⁶ 6.0×B3.0 ⁴ 4.7未満[修理費,損耗費] | m ² | TNK50020 | | 540 |
| たて込み簡易土留(15m当り) | H1.5 ³ 3.5×B3.0未満[修理費,損耗費] | m ² | TNK50021 | | 430 |
| 修理費及び損耗費 | 深さ1.5m以上3.5m以下 掘削幅3.0m未満 | m ² | TZJ7100018 | | 330 |
| 修理費及び損耗費 | 深さ3.5m超6.0m以下 掘削幅3.0m未満 | m ² | TZJ7100019 | | 410 |
| 修理費及び損耗費 | 深さ3.5m超6.0m以下 掘削幅3.0m以上 | m ² | TZJ7100020 | | 540 |
| アルミ腹起こし基本料 管理設工事用 | 幅70～80mm 高115～130mm 長4,000mm | 本 | K6055 | | 物価資料 |
| アルミ腹起こし基本料 管理設工事用 | 幅110～120mm 高120～130mm 長4,000mm | 本 | K6056 | | 物価資料 |
| アルミ腹起こし賃料 管理設工事用 | 幅70～80mm 高115～130mm 長4,000mm | 本・日 | K6051 | | 物価資料 |
| アルミ腹起こし賃料 管理設工事用 | 幅110～120mm 高120～130mm 長4,000mm | 本・日 | K6052 | | 物価資料 |
| 水圧サポート基本料 アルミ製 | 調整長590～900mm | 本 | K6057 | | 物価資料 |
| 水圧サポート基本料 アルミ製 | 調整長770～1300mm | 本 | K6060 | | 物価資料 |
| 水圧サポート基本料 アルミ製 | 調整長1100～1800mm | 本 | K6062 | | 物価資料 |
| 水圧サポート賃料 アルミ製 | 調整長590～900mm | 本・日 | K6053 | | 物価資料 |
| 水圧サポート賃料 アルミ製 | 調整長770～1300mm | 本・日 | K6059 | | 物価資料 |
| 水圧サポート賃料 アルミ製 | 調整長1100～1800mm | 本・日 | K6061 | | 物価資料 |
| 水圧手動ポンプ 基本料 | タンク水量15～19リットル | 台 | K6058 | | 物価資料 |
| 水圧手動ポンプ賃料 | タンク水量15～19リットル | 台・日 | K6054 | | 物価資料 |

1. 上記単価における賃料は、地域機関連し単価である。

詳細は物価資料の「価格の適用」を参照のこと。

(10) 単管類賃料料金

| 名 称 | 規 格 | 単 位 | コード | 単 価 | |
|-----------|-------------------|---------|-----------|------|-----|
| | | | | 本 土 | 佐 渡 |
| 丸パイプ(賃料) | 厚2.4mm ピン加工付径48.6 | 100m供用日 | TNKG06001 | 物価資料 | |
| 丸パイプ(基本料) | 厚2.4mm ピン加工付径48.6 | 100m | TNKG06002 | 物価資料 | |

1. 上記単価における賃料は、地域機関渡し単価である。

詳細は物価資料の「価格の適用」を参照のこと。

(11) 異形ブロック型枠賃料料金

| 名 称 | 規 格 | 単 位 | コード | 単 価 | |
|---------------------|-----------------------|----------------|------------|------|-----|
| | | | | 本 土 | 佐 渡 |
| 消波・根固めブロック型枠賃料 FRP製 | 異形ブロック 30t未満 | m ² | TLC1170004 | 物価資料 | |
| 消波・根固めブロック型枠賃料 鋼製 | 直積ブロック用 異形ブロック 30t未満 | m ² | TLC1170005 | 物価資料 | |
| 消波・根固めブロック型枠賃料 鋼製 | 直積ブロック用異形ブロック30t~50t未 | m ² | TLC1170006 | 物価資料 | |
| 消波・根固めブロック型枠賃料 鋼製 | 異形ブロック 10t未満 | m ² | TLC1170007 | 物価資料 | |
| 消波・根固めブロック型枠賃料 鋼製 | 異形ブロック 10t以上20t未満 | m ² | TLC1170008 | 物価資料 | |
| 消波・根固めブロック型枠賃料 鋼製 | 異形ブロック 20t以上30t未満 | m ² | TLC1170009 | 物価資料 | |
| 消波・根固めブロック型枠賃料 鋼製 | 異形ブロック 30t以上40t未満 | m ² | TLC1170010 | 物価資料 | |
| 消波・根固めブロック型枠賃料 鋼製 | 異形ブロック 40t以上50t未満 | m ² | TLC1170011 | 物価資料 | |
| 消波・根固めブロック型枠賃料 鋼製 | 異形ブロック 50t以上60t未満 | m ² | TLC1170012 | 物価資料 | |
| 消波・根固めブロック型枠賃料 鋼製 | 異形ブロック 60t以上70t未満 | m ² | TLC1170013 | 物価資料 | |
| 消波・根固めブロック型枠賃料 鋼製 | 異形ブロック 70t以上80t未満 | m ² | TLC1170014 | 物価資料 | |

1. 上記単価における賃料は、地域機関渡し単価である。

詳細は物価資料の「価格の適用」を参照のこと。

(離島にて消波・根固ブロックを使用する場合は、別途、海上輸送費および現場まで陸上運賃を計上すること。)

(12) 高圧噴射攪拌資材損耗費

| 名 称 | 規 格 | 単 位 | コード | 単 価 | |
|--------------|----------------------|----------------|------------|-------|-----|
| | | | | 本 土 | 佐 渡 |
| 高圧噴射攪拌 削孔損耗費 | 二重管工法 レキ質土 2000mm以下 | m | TZJ6468002 | 5,920 | |
| 高圧噴射攪拌 削孔損耗費 | 二重管 砂質土N≤30 2000mm以下 | m | TZJ6468003 | 1,940 | |
| 高圧噴射攪拌 削孔損耗費 | 二重管 砂質土N>30 2000mm以下 | m | TZJ6468004 | 2,490 | |
| 高圧噴射攪拌 削孔損耗費 | 二重管工法 粘性土 2000mm以下 | m | TZJ6468005 | 1,420 | |
| 高圧噴射攪拌 削孔損耗費 | 三重管工法 土質:レキ質土 | m | TZJ6468006 | 5,990 | |
| 高圧噴射攪拌 削孔損耗費 | 三重管工法土質:砂質土N≤50 | m | TZJ6468007 | 2,610 | |
| 高圧噴射攪拌 削孔損耗費 | 三重管工法土質:砂質土N>50 | m | TZJ6468008 | 3,130 | |
| 高圧噴射攪拌 削孔損耗費 | 三重管工法 土質:粘性土 | m | TZJ6468009 | 1,810 | |
| 高圧噴射攪拌 削孔損耗費 | 単管工法 土質:砂質土 | m | TZJ6468010 | 338 | |
| 高圧噴射攪拌 削孔損耗費 | 単管工法 土質:粘性土 | m | TZJ6468011 | 252 | |
| 高圧噴射攪拌 削孔損耗費 | 二重管 砂質土N≤30 2000mm超え | m | TZJ6468012 | 4,920 | |
| 高圧噴射攪拌 削孔損耗費 | 二重管 砂質土N>30 2000mm超え | m | TZJ6468013 | 6,650 | |
| 高圧噴射攪拌 削孔損耗費 | 二重管工法 粘性土 2000mm超え | m | TZJ6468014 | 3,440 | |
| 高圧噴射攪拌 注入損耗費 | 単管工法 | m ³ | TZJ6469001 | 5,860 | |
| 高圧噴射攪拌 注入損耗費 | 二重管工法 2000mm以下 | m ³ | TZJ6469002 | 6,400 | |
| 高圧噴射攪拌 注入損耗費 | 三重管工法 | m ³ | TZJ6469003 | 6,490 | |
| 高圧噴射攪拌 注入損耗費 | 二重管工法 2000mm超え | m ³ | TZJ6469004 | 9,230 | |

(13) 火薬庫等損料

| 名 称 | 規 格 | 単 位 | コード | 単 価 | |
|----------|-----------------------------|-----|------------|---------|-----|
| | | | | 本 土 | 佐 渡 |
| 火薬庫 損料 | 2級火薬庫 2t庫 5.0m ² | 1現場 | TZJ6801001 | 620,000 | |
| 火工品庫 損料 | 鋼製移動式 1t庫 3.2m ² | 1現場 | TZJ6802001 | 523,000 | |
| 取扱所 損料 | 鋼製移動式 3.2m ² | 1現場 | TZJ6803001 | 459,000 | |
| 火工所 損料 | 組立テント式 1.9m ² | 1現場 | TZJ6804001 | 54,000 | |
| 監督員詰所用備品 | 机 椅子 黒板等 | 月 | TZJ6805001 | 13,800 | |

(14) H型鋼付仮設ガードレール賃貸料金

| 名 称 | 規 格 | 単 位 | コード | 単 価 | |
|----------------------|------------------------|-----|------------|-----|-------|
| | | | | 本 土 | 佐 渡 |
| H型鋼付仮設ガードレール(30日以内) | H=300 L=3m 参考重量375kg/基 | 日・基 | TLC4100007 | | 150 |
| H型鋼付仮設ガードレール(90日以内) | H=300 L=3m 参考重量375kg/基 | 日・基 | TLC4100008 | | 150 |
| H型鋼付仮設ガードレール(180日以内) | H=300 L=3m 参考重量375kg/基 | 日・基 | TLC4100009 | | 140 |
| H型鋼付仮設ガードレール(270日以内) | H=300 L=3m 参考重量375kg/基 | 日・基 | TLC4100010 | | 120 |
| H型鋼付仮設ガードレール(360日以内) | H=300 L=3m 参考重量375kg/基 | 日・基 | TLC4100011 | | 120 |
| 整備料 | H=300 L=3m | 基 | TLC4100012 | | 3,000 |
| H型鋼付仮設ガードレール(30日以内) | H=300 L=5m 参考重量611kg/基 | 日・基 | TLC4100013 | | 210 |
| H型鋼付仮設ガードレール(90日以内) | H=300 L=5m 参考重量611kg/基 | 日・基 | TLC4100014 | | 210 |
| H型鋼付仮設ガードレール(180日以内) | H=300 L=5m 参考重量611kg/基 | 日・基 | TLC4100015 | | 190 |
| H型鋼付仮設ガードレール(270日以内) | H=300 L=5m 参考重量611kg/基 | 日・基 | TLC4100016 | | 160 |
| H型鋼付仮設ガードレール(360日以内) | H=300 L=5m 参考重量611kg/基 | 日・基 | TLC4100017 | | 160 |
| 整備料 | H=300 L=5m | 基 | TLC4100018 | | 3,500 |

(15) ロードマット賃貸料金

| 名 称 | 規 格 | 単 位 | コード | 単 価 | |
|------------------|--------------------------|-----|-------|-----|---------|
| | | | | 本 土 | 佐 渡 |
| ロードマット賃料(180日以内) | 4,000×1,512×90mm 450kg/枚 | 枚・日 | T8510 | | 250 |
| ロードマット賃料(360日以内) | 4,000×1,512×90mm 450kg/枚 | 枚・日 | T8511 | | 210 |
| ロードマット賃料(720日以内) | 4,000×1,512×90mm 450kg/枚 | 枚・日 | T8512 | | 180 |
| ロードマット整備費 | 4,000×1,512×90mm 450kg/枚 | 枚 | T8513 | | 3,500 |
| ロードマット不足弁償金 | 4,000×1,512×90mm 450kg/枚 | 枚 | T8514 | | 345,000 |

1. 上記単価における賃料は、賃貸業者置場渡し、置場戻しである。
2. 必要に応じて整備費、不足弁償金は別途加算すること。

14-2 賃貸料金、工具類、薬品、燃料、スクラップ (工具類)

(1) ビット・ロッド・リーマー・加工料

| 名 称 | 規 格 | 単 位 | コード | 単 価 | |
|-----------|----------------|-----|------------|-----|------|
| | | | | 本 土 | 佐 渡 |
| ダイヤモンドビット | 27.6mm スタンダード | 個 | TZJ6531009 | | 物価資料 |
| ダイヤモンドビット | 33.1mm スタンダード | 個 | TZJ6531010 | | 物価資料 |
| ダイヤモンドビット | 40mm スタンダード | 個 | TZJ6531011 | | 物価資料 |
| ダイヤモンドビット | 53.1mm スタンダード | 個 | TZJ6531012 | | 物価資料 |
| ダイヤモンドビット | 64.7mmスタンダード | 個 | TZJ6531001 | | 物価資料 |
| ダイヤモンドビット | 77.4mmスタンダード | 個 | TZJ6531002 | | 物価資料 |
| ダイヤモンドビット | 90.8mm スタンダード | 個 | TZJ6531003 | | 物価資料 |
| ダイヤモンドビット | 110mm スタンダード | 個 | TZJ6531004 | | 物価資料 |
| ダイヤモンドビット | 128.5mm スタンダード | 個 | TZJ6531005 | | 物価資料 |
| ダイヤモンドビット | 160mm スタンダード | 個 | TZJ6531006 | | 物価資料 |
| ダイヤモンドビット | 180mm スタンダード | 個 | TZJ6531007 | | 物価資料 |
| ダイヤモンドビット | 204mm スタンダード | 個 | TZJ6531008 | | 物価資料 |
| ダイヤモンドビット | 255mm スタンダード | 個 | TN5571 | | 物価資料 |
| テーパーロッド | 径22(19) 1.1 | 個 | TZJ6426003 | | 物価資料 |
| テーパーロッド | 径22(19) 1.7 | 個 | TZJ6426005 | | 物価資料 |
| テーパーロッド | 径22(19) 2.0 | 個 | TZJ6426006 | | 物価資料 |
| テーパーロッド | 径22(19) 2.3 | 個 | TZJ6426007 | | 物価資料 |
| テーパーロッド | 径22(19) 2.6 | 個 | TZJ6426008 | | 物価資料 |

(2) ボーリング機材

| 名 称 | 規 格 | 単 位 | コード | 単 価 | |
|---------|---------------|-----|------------|-----|------|
| | | | | 本 土 | 佐 渡 |
| アダプター | φ150mm 長 80mm | 個 | TN5574 | | 物価資料 |
| アダプター | φ250mm 長 80mm | 個 | TN5575 | | 物価資料 |
| インナービット | φ90mm用 | 個 | TZJ6407001 | | 物価資料 |
| インナービット | φ115mm用 | 個 | TZJ6407002 | | 物価資料 |
| インナービット | φ135mm用 | 個 | TZJ6407003 | | 物価資料 |
| インナービット | φ146mm用 | 個 | TZJ6407004 | | 物価資料 |
| インナーロッド | φ90mm用(1.5m) | 本 | TZJ6405001 | | 物価資料 |
| インナーロッド | φ115mm用(1.5m) | 本 | TZJ6405002 | | 物価資料 |
| インナーロッド | φ135mm用(1.5m) | 本 | TZJ6405003 | | 物価資料 |
| インナーロッド | φ146mm用(1.5m) | 本 | TZJ6405004 | | 物価資料 |

| 名 称 | 規 格 | 単 位 | コード | 単 価 | |
|----------------|---------------|-----|------------|-----|------|
| | | | | 本 土 | 佐 渡 |
| インナーロッド | φ90mm用(1.0m) | 本 | TZJ6405005 | | 物価資料 |
| インナーロッド | φ115mm用(1.0m) | 本 | TZJ6405006 | | 物価資料 |
| インナーロッド | φ135mm用(1.0m) | 本 | TZJ6405007 | | 物価資料 |
| ウイングビット(大口径用) | 径250 | 個 | TZJ6432002 | | 物価資料 |
| ウイングビット(大口径用) | 径350 | 個 | TZJ6432004 | | 物価資料 |
| ウイングビット(大口径用) | 径450 | 個 | TZJ6432006 | | 物価資料 |
| ウイングビット(大口径用) | 径500 | 個 | TZJ6432007 | | 物価資料 |
| ウイングビット(大口径用) | 径550 | 個 | TZJ6432008 | | 物価資料 |
| ウォーターシーベル | φ90mm 二重管用 | 個 | TZJ6408001 | | 物価資料 |
| ウォーターシーベル | φ115mm 二重管用 | 個 | TZJ6408002 | | 物価資料 |
| ウォーターシーベル | φ135mm 二重管用 | 個 | TZJ6408003 | | 物価資料 |
| ウォーターシーベル | φ146mm 二重管用 | 個 | TZJ6408004 | | 物価資料 |
| ウォーターシーベル | φ90mm 単管用 | 個 | TZJ6408007 | | 物価資料 |
| ウォーターシーベル | φ115mm 単管用 | 個 | TZJ6408008 | | 物価資料 |
| ウォーターシーベル | φ135mm 単管用 | 個 | TZJ6408009 | | 物価資料 |
| エクステンションロッド | φ90mm用 | 個 | TZJ6403001 | | 物価資料 |
| エクステンションロッド | φ115mm用 | 個 | TZJ6403002 | | 物価資料 |
| エクステンションロッド | φ135mm用 | 個 | TZJ6403003 | | 物価資料 |
| エクステンションロッド | φ146mm用 | 個 | TZJ6403004 | | 物価資料 |
| クリーニングアダプタ | φ90mm用 | 個 | TZJ6402001 | | 物価資料 |
| クリーニングアダプタ | φ115mm用 | 個 | TZJ6402002 | | 物価資料 |
| クリーニングアダプタ | φ135mm用 | 個 | TZJ6402003 | | 物価資料 |
| クリーニングアダプタ | φ146mm用 | 個 | TZJ6402004 | | 物価資料 |
| ケーシングパイプ | 孔径66mm | 本 | TZJ6422001 | | 物価資料 |
| ケーシングパイプ | 孔径86mm | 本 | TZJ6422002 | | 物価資料 |
| ケーシングパイプ | φ66mm 長1.0m | 本 | TN5580 | | 物価資料 |
| ケーシングパイプ | φ76mm 長1.0m | 本 | TN5581 | | 物価資料 |
| ケーシングパイプ | φ86mm 長1.0m | 本 | TN5582 | | 物価資料 |
| ケーシングパイプ | φ101mm 長1.0m | 本 | TN5583 | | 物価資料 |
| ケーシングパイプ | φ116mm 長1.0m | 本 | TN5584 | | 物価資料 |
| ケーシングパイプ | φ76mm 長1.5m | 本 | TN5510 | | 物価資料 |
| ケーシングパイプ | φ101mm 長1.5m | 本 | TN5512 | | 物価資料 |
| ケーシングパイプ | φ116mm 長1.5m | 本 | TN5513 | | 物価資料 |
| コアチューブ | φ150mm 長250mm | 本 | TN5572 | | 物価資料 |
| コアチューブ | φ250mm 長250mm | 本 | TN5573 | | 物価資料 |
| コアチューブ(大口径用) | 径250 L=1.0m | 本 | TZJ6437002 | | 物価資料 |
| コアチューブ(大口径用) | 径350 L=1.0m | 本 | TZJ6437004 | | 物価資料 |
| コアチューブ(大口径用) | 径450 L=1.0m | 本 | TZJ6437006 | | 物価資料 |
| コアチューブ(大口径用) | 径500 L=1.0m | 本 | TZJ6437007 | | 物価資料 |
| コアチューブ(大口径用) | 径550 L=1.0m | 本 | TZJ6437008 | | 物価資料 |
| シングルコアチューブ | 孔径66mm | 本 | TZJ6414002 | | 物価資料 |
| コアチューブ(シングル) | φ76mm 長1.5m | 本 | TN5454 | | 物価資料 |
| シングルコアチューブ | 孔径86mm | 本 | TZJ6414003 | | 物価資料 |
| コアチューブ(シングル) | φ101mm 長1.5m | 本 | TN5456 | | 物価資料 |
| コアチューブ(シングル) | φ116mm 長1.5m | 本 | TN5457 | | 物価資料 |
| コアリフタ | 径65 | 個 | TZJ6418002 | | 物価資料 |
| コアリフタ | 径85 | 個 | TZJ6418004 | | 物価資料 |
| コアリフタ | 径115 | 個 | TZJ6418006 | | 物価資料 |
| コアリフタリング(シングル) | 46mm | 個 | T4800 | | 物価資料 |
| サフソケット(大口径用) | 径250 トリコンビット用 | 個 | TZJ6434002 | | 物価資料 |
| サフソケット(大口径用) | 径350 トリコンビット用 | 個 | TZJ6434004 | | 物価資料 |
| サフソケット(大口径用) | 径450 トリコンビット用 | 個 | TZJ6434006 | | 物価資料 |
| サフソケット(大口径用) | 径500 トリコンビット用 | 個 | TZJ6434007 | | 物価資料 |
| サフソケット(大口径用) | 径550 トリコンビット用 | 個 | TZJ6434008 | | 物価資料 |
| シールセット | | 個 | TZJ6467001 | | 物価資料 |
| シールパッカーセット | | 個 | TZJ6466001 | | 物価資料 |
| シャンクスクリューロッド | 32R | 本 | TZJ6430001 | | 物価資料 |
| シャンクロッド | φ90mm用 | 個 | TZJ6401001 | | 物価資料 |
| シャンクロッド | φ115mm用 | 個 | TZJ6401002 | | 物価資料 |
| シャンクロッド | φ135mm用 | 個 | TZJ6401003 | | 物価資料 |
| シャンクロッド | φ146mm用 | 個 | TZJ6401004 | | 物価資料 |
| ジョイントスリーブ | 32R | 本 | TZJ6431001 | | 物価資料 |

| 名 称 | 規 格 | 単 位 | コード | 単 価 | |
|------------------|--------------------|-----|------------|-----|------|
| | | | | 本 土 | 佐 渡 |
| トリコピット(大口径用) | 径250 | 個 | TZJ6433002 | | 物価資料 |
| トリコピット(大口径用) | 径350 | 個 | TZJ6433004 | | 物価資料 |
| トリコピット(大口径用) | 径450 | 個 | TZJ6433006 | | 物価資料 |
| トリコピット(大口径用) | 径500 | 個 | TZJ6433007 | | 物価資料 |
| トリコピット(大口径用) | 径550 | 個 | TZJ6433008 | | 物価資料 |
| ドリルカッター(大口径用) | 径250 L=1.0m | 個 | TZJ6435002 | | 物価資料 |
| ドリルカッター(大口径用) | 径350 L=1.0m | 個 | TZJ6435004 | | 物価資料 |
| ドリルカッター(大口径用) | 径450 L=1.0m | 個 | TZJ6435006 | | 物価資料 |
| ドリルカッター(大口径用) | 径500 L=1.0m | 個 | TZJ6435007 | | 物価資料 |
| ドリルカッター(大口径用) | 径550 L=1.0m | 個 | TZJ6435008 | | 物価資料 |
| ドリルパイプ | φ90mm用(1.5m) | 本 | TZJ6404001 | | 物価資料 |
| ドリルパイプ | φ115mm用(1.5m) | 本 | TZJ6404002 | | 物価資料 |
| ドリルパイプ | φ135mm用(1.5m) | 本 | TZJ6404003 | | 物価資料 |
| ドリルパイプ | φ146mm用(1.5m) | 本 | TZJ6404004 | | 物価資料 |
| ドリルパイプ | φ90mm用(1.0m) | 本 | TZJ6404005 | | 物価資料 |
| ドリルパイプ | φ115mm用(1.0m) | 本 | TZJ6404006 | | 物価資料 |
| ドリルパイプ | φ135mm用(1.0m) | 本 | TZJ6404007 | | 物価資料 |
| ハンマピット(アンカー用) | 径87 | 個 | TZJ6442001 | | 物価資料 |
| ハンマピット(アンカー用) | 径100 | 個 | TZJ6442002 | | 物価資料 |
| ハンマピット(アンカー用) | 径115 | 個 | TZJ6442003 | | 物価資料 |
| ハンマピット(アンカー用) | 径130 | 個 | TZJ6442004 | | 物価資料 |
| ボーリングロッド(3種) | 径40.5 3m リング付 | 本 | TZJ6409005 | | 物価資料 |
| ボーリングロッド(大口径用) | 径73 L=3.0m | 本 | TZJ6438001 | | 物価資料 |
| ボーリングロッド(大口径用) | 径85 L=3.0m | 本 | TZJ6438002 | | 物価資料 |
| ボーリングロッド(大口径用) | 径101 L=3.0m | 本 | TZJ6438003 | | 物価資料 |
| ボーリングロッド(大口径用) | 径150 L=3.0m | 本 | TZJ6438004 | | 物価資料 |
| ボーリングロッド | φ40.5mm 長1.0m | 本 | TN5525 | | 物価資料 |
| メタルクラウン | φ41mm | 個 | TZJ6412002 | | 物価資料 |
| メタルクラウン | 径46 | 個 | TZJ6412003 | | 物価資料 |
| メタルクラウン | 径66 | 個 | TZJ6412005 | | 物価資料 |
| メタルクラウン | 径76 | 個 | TN5494 | | 物価資料 |
| メタルクラウン | 径86 | 個 | TZJ6412007 | | 物価資料 |
| メタルクラウン | 径101 | 個 | TZJ6412008 | | 物価資料 |
| メタルクラウン | 径116 | 個 | TZJ6412009 | | 物価資料 |
| メタルクラウン | 径131 | 個 | TZJ6412010 | | 物価資料 |
| メタルクラウン(大口径用) | 径250 | 個 | TZJ6436002 | | 物価資料 |
| メタルクラウン(大口径用) | 径350 | 個 | TZJ6436004 | | 物価資料 |
| メタルクラウン(大口径用) | 径450 | 個 | TZJ6436006 | | 物価資料 |
| メタルクラウン(大口径用) | 径500 | 個 | TZJ6436007 | | 物価資料 |
| メタルクラウン(大口径用) | 径550 | 個 | TZJ6436008 | | 物価資料 |
| リングピット | φ90mm用 | 個 | TZJ6406001 | | 物価資料 |
| リングピット | φ115mm用 | 個 | TZJ6406003 | | 物価資料 |
| リングピット | φ135mm用 | 個 | TZJ6406004 | | 物価資料 |
| リングピット | φ146mm用 | 個 | TZJ6406005 | | 物価資料 |
| 打込アダプタ | φ90mm用 | 個 | TZJ6400001 | | 物価資料 |
| 打込アダプタ | φ115mm用 | 個 | TZJ6400002 | | 物価資料 |
| 打込アダプタ | φ135mm用 | 個 | TZJ6400003 | | 物価資料 |
| 単相用グラウトモータ | φ40.5mm | 個 | TZJ6455001 | | 物価資料 |
| 単相用サクションホース | φ38mm L=3m×2 | 組 | TZJ6458001 | | 物価資料 |
| 単相用注入用ホース類 φ12mm | 4.9MPa L=50m×2 | 組 | TZJ6457001 | | 物価資料 |
| 二重管ホース φ12mm | 21MPa L=20m | 本 | TZJ6464001 | | 物価資料 |
| 二重管ボーリングロッド | | m | TZJ6453001 | | 物価資料 |
| 複相用グラウトモータ | φ40.5mm | 個 | TZJ6455002 | | 物価資料 |
| 複相用サクションホース | φ38mm L=3m×3 | 組 | TZJ6458002 | | 物価資料 |
| 複相用注入用ホース類 φ12mm | 4.9MPa L=50m×3 | 組 | TZJ6457002 | | 物価資料 |
| グラウト逆流止 | 190.7~267.4mm設置手間合 | 個 | T4857 | * | |
| グラウト逆流止 | 318.5~508.0mm設置手間合 | 個 | T4858 | * | |

(3) 溶接材料

| 名 称 | 規 格 | 単 位 | コード | 単 価 | |
|------------------|-------------------|-----|------------|------|-----|
| | | | | 本 土 | 佐 渡 |
| 電気溶接棒(JIS E4303) | ビット、ペーラー、肉もり用 | kg | T2400 | 物価資料 | * |
| 電気溶接棒 | E4319 軟鋼用 3.2mm | kg | TZJ6208001 | 物価資料 | * |
| 電気溶接棒 | E4319 軟鋼用 4mm | kg | TZJ6208002 | 物価資料 | * |
| 電気溶接棒 | E4319軟鋼用5mm | kg | TZJ6208003 | 物価資料 | * |
| 電気溶接棒 | E4319 軟鋼用 5mm | kg | TN5201 | 物価資料 | * |
| 電気溶接棒 | E4303 軟鋼用 3.2mm | kg | TZJ6208004 | 物価資料 | * |
| 電気溶接棒 | E4303 軟鋼用 4mm | kg | TZJ6208005 | 物価資料 | * |
| 電気溶接棒 | E4303軟鋼用5mm | kg | TZJ6208006 | 物価資料 | * |
| 電気溶接棒 | E4313 軟鋼用 3.2mm | kg | TZJ6208007 | 物価資料 | * |
| 電気溶接棒 | E4313 軟鋼用 4mm | kg | TZJ6208008 | 物価資料 | * |
| 電気溶接棒 | E4313 軟鋼用 5mm | kg | TZJ6208009 | 物価資料 | * |
| 電気溶接棒 | E308 ステンレス用 3.2mm | kg | TZJ6208010 | 物価資料 | * |
| 電気溶接棒 | E308 ステンレス用 4mm | kg | TZJ6208011 | 物価資料 | * |
| 電気溶接棒 | E308 ステンレス用 5mm | kg | TZJ6208012 | 物価資料 | * |
| 電気溶接棒 | E4916 高張力鋼用 4mm | kg | TZJ6208013 | 物価資料 | * |
| 電気溶接棒 | E4916 高張力鋼用 5mm | kg | TZJ6208014 | 物価資料 | * |
| 電気溶接棒 | E6216 高張力鋼用 4mm | kg | TZJ6208015 | 物価資料 | * |
| 電気溶接棒 | E6216 高張力鋼用 5mm | kg | TZJ6208016 | 物価資料 | * |
| 電気溶接棒 溶接ワイヤー | ノガス 2.4mm | kg | TZJ6208017 | 物価資料 | * |
| 電気溶接棒 溶接ワイヤー | ノガス 3.2mm | kg | TZJ6208018 | 物価資料 | * |
| 電気溶接棒 CO2ワイヤー | 高張力鋼用 1.2mm | kg | TZJ6208019 | 物価資料 | * |
| 電気溶接棒 CO2ワイヤー | 高張力鋼用 1.6mm | kg | TZJ6208020 | 物価資料 | * |

(4) コンクリートカッタブレード

| 名 称 | 規 格 | 単 位 | コード | 単 価 | |
|-----------------|-------------|-----|------------|------|-----|
| | | | | 本 土 | 佐 渡 |
| プレート 径18cm | コンクリートカッター用 | 枚 | TN5240 | 物価資料 | |
| プレート 径20cm | コンクリートカッター用 | 枚 | T5209 | 物価資料 | |
| コンクリートカッタ(プレート) | 径12インチ | 枚 | TZJ6540001 | 物価資料 | |
| コンクリートカッタ(プレート) | 径14インチ | 枚 | TZJ6540008 | 物価資料 | |
| コンクリートカッタ(プレート) | 径16インチ | 枚 | TZJ6540002 | 物価資料 | |
| コンクリートカッタ(プレート) | 径22インチ | 枚 | TZJ6540003 | 物価資料 | |
| プレート 径65cm | コンクリートカッター用 | 枚 | T5222 | 物価資料 | |
| コンクリートカッタ(プレート) | 径30インチ | 枚 | TZJ6540005 | 物価資料 | |
| コンクリートカッタ(プレート) | 径106cm | 枚 | TZJ6540006 | 物価資料 | |
| コンクリートカッタ(プレート) | 径38インチ | 枚 | TZJ6540007 | 物価資料 | |

(5) 路面切削機用ビット

| 名 称 | 規 格 | 単 位 | コード | 単 価 | |
|-----------|-------------|-----|------------|------|-----|
| | | | | 本 土 | 佐 渡 |
| 路面切削機用ビット | ホイール式 0.7m級 | 本 | TZJ6543001 | 物価資料 | |
| 路面切削機用ビット | ホイール式 1.0m級 | 本 | TZJ6543002 | 物価資料 | |
| 路面切削機用ビット | ホイール式 2.0m級 | 本 | TZJ6543003 | 物価資料 | |

(6) ディスクサンドペーパー

| 名 称 | 規 格 | 単 位 | コード | 単 価 | |
|-------------|----------|-----|------------|------|-----|
| | | | | 本 土 | 佐 渡 |
| ディスクサンドペーパー | 径150 #16 | 枚 | TZJ6574001 | 物価資料 | |
| ディスクサンドペーパー | 径150 #30 | 枚 | TZJ6574002 | 物価資料 | |

(7) 麻ロープ・合繊ロープ

| 名 称 | 規 格 | 単 位 | コード | 単 価 | |
|-----------------|---------|-----|------------|------|-------|
| | | | | 本 土 | 佐 渡 |
| 塩ビ送水ホース(サニーホース) | 径100 | m | TZJ4750001 | 物価資料 | 735 |
| 塩ビ送水ホース(サニーホース) | 径150 | m | TZJ4750002 | 物価資料 | 1,050 |
| 塩ビ送水ホース(サニーホース) | 径200 | m | TZJ4750003 | 物価資料 | 2,130 |
| マニラロープ | φ12mm以上 | kg | TZJ6851001 | 物価資料 | 1,020 |

(8) 雨量計

| 名 称 | 規 格 | 単 位 | コード | 単 価 | |
|----------|-------------------|-----|--------|---------|-----|
| | | | | 本 土 | 佐 渡 |
| 自記雨量計 | 転倒ます型 | 基 | TR5365 | 102,000 | |
| 記録用紙 | 自記雨量計用 7日用用紙(1年分) | 包 | TR5366 | 2,800 | |
| カートリッジペン | 自記雨量計用 | 本 | TR5367 | 1,360 | |

14-3 賃貸料金、工具類、薬品、燃料、スクラップ (燃料、スクラップ)

(1) 石油製品

| 名 称 | 規 格 | 単 位 | コード | 単 価 | |
|------|-----------|-----|------------|------|-------|
| | | | | 本 土 | 佐 渡 |
| 重油 | A重油(バーン) | l | TZJ6700001 | 物価資料 | 116.5 |
| 重油 | A重油(ローリー) | l | TZJ6700002 | 物価資料 | 106.7 |
| 軽油 | 船舶用 | l | TZJ6702001 | 101 | 116 |
| 軽油 | | l | TZJ6702002 | 物価資料 | 148 |
| ガソリン | レギュラー | l | TZJ6704001 | 物価資料 | 163 |
| 灯油 | 白灯油 業務用 | l | TZJ6706001 | 物価資料 | 113.5 |
| 混合油 | 1:20 | l | TZJ6714001 | 物価資料 | 180.5 |

(2) ガス、凝集剤

| 名 称 | 規 格 | 単 位 | コード | 単 価 | |
|-------|---------|-----|------------|------|-------|
| | | | | 本 土 | 佐 渡 |
| プロパン | 工業用・業務用 | kg | TZJ6708001 | 物価資料 | 183 |
| 酸素 | ボンベ | m3 | TZJ6710001 | 物価資料 | 486 |
| アセチレン | ボンベ | kg | TZJ6712001 | 物価資料 | 2,250 |
| PAC | | kg | TZJ7200044 | 物価資料 | * |
| 炭酸ガス | | kg | TZJ7200045 | 物価資料 | * |

(3) 練炭

| 名 称 | 規 格 | 単 位 | コード | 単 価 | |
|-----|--------|-----|------------|------|-----|
| | | | | 本 土 | 佐 渡 |
| 練炭 | マツ練炭4号 | 個 | TZJ6716002 | 物価資料 | 275 |

(4) 鉄屑

| 名 称 | 規 格 | 単 位 | コード | 単 価 | |
|-------|--------------------|-----|------------|------|-----|
| | | | | 本 土 | 佐 渡 |
| スクラップ | 鋼グライ粉A (鋼グライA) | t | KN0897 | 物価資料 | |
| スクラップ | 鉄グライ粉A (鉄グライ) | t | KN0898 | 物価資料 | |
| スクラップ | 銅くず(並) (銅屑) | t | KN0900 | 物価資料 | |
| スクラップ | 黄銅くず(並) (黄銅屑物屑(並)) | t | KN0901 | 物価資料 | |
| スクラップ | 青銅くず(並) (青銅屑物屑(並)) | t | KN0902 | 物価資料 | |
| スクラップ | アルミくず機械屑物 (アルミ屑物屑) | t | KN0903 | 物価資料 | |
| スクラップ | ヘビ-1H1 | t | TZJ6730001 | 物価資料 | |
| スクラップ | ステンレス 新切 18cr | kg | TZJ6730004 | 物価資料 | |

(5) 溶融亜鉛メッキ費

| 名 称 | 規 格 | 単 位 | コード | 単 価 | |
|-----------------|---------------------|-----|--------|------|-----|
| | | | | 本 土 | 佐 渡 |
| 溶融亜鉛メッキ 鉄骨単体 | 材工共 HDZT49 施工規模200t | t | TNQ001 | 物価資料 | * |
| 溶融亜鉛メッキ 鉄骨単体 | 材工共 HDZT56 施工規模200t | t | TNQ002 | 物価資料 | * |
| 溶融亜鉛メッキ 鉄骨単体 | 材工共 HDZT63 施工規模200t | t | TNQ003 | 物価資料 | * |
| 溶融亜鉛メッキ 鉄骨単体 | 材工共 HDZT70 施工規模200t | t | TNQ004 | 物価資料 | * |
| 溶融亜鉛メッキ 鉄骨単体 | 材工共 HDZT77 施工規模200t | t | TNQ005 | 物価資料 | * |
| 溶融亜鉛メッキ 鉄骨溶接体 | 材工共 HDZT49 施工規模200t | t | TNQ006 | 物価資料 | * |
| 溶融亜鉛メッキ 鉄骨溶接体 | 材工共 HDZT56 施工規模200t | t | TNQ007 | 物価資料 | * |
| 溶融亜鉛メッキ 鉄骨溶接体 | 材工共 HDZT63 施工規模200t | t | TNQ008 | 物価資料 | * |
| 溶融亜鉛メッキ 鉄骨溶接体 | 材工共 HDZT70 施工規模200t | t | TNQ009 | 物価資料 | * |
| 溶融亜鉛メッキ 鉄骨溶接体 | 材工共 HDZT77 施工規模200t | t | TNQ010 | 物価資料 | * |
| 溶融亜鉛メッキ 鉄骨立方溶接体 | 材工共 HDZT49 施工規模200t | t | TNQ011 | 物価資料 | * |
| 溶融亜鉛メッキ 鉄骨立方溶接体 | 材工共 HDZT56 施工規模200t | t | TNQ012 | 物価資料 | * |
| 溶融亜鉛メッキ 鉄骨立方溶接体 | 材工共 HDZT63 施工規模200t | t | TNQ013 | 物価資料 | * |
| 溶融亜鉛メッキ 鉄骨立方溶接体 | 材工共 HDZT70 施工規模200t | t | TNQ014 | 物価資料 | * |
| 溶融亜鉛メッキ 鉄骨立方溶接体 | 材工共 HDZT77 施工規模200t | t | TNQ015 | 物価資料 | * |
| 溶融亜鉛メッキ 鉄骨単体 | 材工共 HDZT49 施工規模10t | t | TNQ016 | 物価資料 | * |
| 溶融亜鉛メッキ 鉄骨単体 | 材工共 HDZT56 施工規模10t | t | TNQ017 | 物価資料 | * |
| 溶融亜鉛メッキ 鉄骨単体 | 材工共 HDZT63 施工規模10t | t | TNQ018 | 物価資料 | * |
| 溶融亜鉛メッキ 鉄骨単体 | 材工共 HDZT70 施工規模10t | t | TNQ019 | 物価資料 | * |
| 溶融亜鉛メッキ 鉄骨単体 | 材工共 HDZT77 施工規模10t | t | TNQ020 | 物価資料 | * |
| 溶融亜鉛メッキ 鉄骨溶接体 | 材工共 HDZT49 施工規模10t | t | TNQ021 | 物価資料 | * |
| 溶融亜鉛メッキ 鉄骨溶接体 | 材工共 HDZT56 施工規模10t | t | TNQ022 | 物価資料 | * |
| 溶融亜鉛メッキ 鉄骨溶接体 | 材工共 HDZT63 施工規模10t | t | TNQ023 | 物価資料 | * |
| 溶融亜鉛メッキ 鉄骨溶接体 | 材工共 HDZT70 施工規模10t | t | TNQ024 | 物価資料 | * |
| 溶融亜鉛メッキ 鉄骨溶接体 | 材工共 HDZT77 施工規模10t | t | TNQ025 | 物価資料 | * |
| 溶融亜鉛メッキ 鉄骨立方溶接体 | 材工共 HDZT49 施工規模10t | t | TNQ026 | 物価資料 | * |
| 溶融亜鉛メッキ 鉄骨立方溶接体 | 材工共 HDZT56 施工規模10t | t | TNQ027 | 物価資料 | * |
| 溶融亜鉛メッキ 鉄骨立方溶接体 | 材工共 HDZT63 施工規模10t | t | TNQ028 | 物価資料 | * |
| 溶融亜鉛メッキ 鉄骨立方溶接体 | 材工共 HDZT70 施工規模10t | t | TNQ029 | 物価資料 | * |
| 溶融亜鉛メッキ 鉄骨立方溶接体 | 材工共 HDZT77 施工規模10t | t | TNQ030 | 物価資料 | * |

1. 上記単価は、鋼材費、鋼材の運搬及び矯正費は含まない。

14-4 賃貸料金、工具類、薬品、燃料、スクラップ (地質調査・土質試験)

(1) 土質試験

| 名 称 | 規 格 | 単 位 | コード | 単 価 | |
|-------------------|-------------------|-----|--------|-----|--------|
| | | | | 本 土 | 佐 渡 |
| 土粒子の密度試験 | JIS A 1202 3個/試料 | 試料 | TNG010 | | 物価資料 |
| 土の含水比試験 | JIS A 1203 3個/試料 | 試料 | TNG020 | | 物価資料 |
| 土の粒度試験 | 沈降分析(ふるい分析含) | 試料 | TNG031 | | 物価資料 |
| 土の粒度試験 | ふるい分析 試料0.5kg以下 | 試料 | TNG032 | | 物価資料 |
| 土の粒度試験 | ふるい分析 試料0.5~2.0kg | 試料 | TNG033 | | 物価資料 |
| 土の粒度試験 | ふるい分析 試料2~4kg | 試料 | TNG034 | | 物価資料 |
| 土の粒度試験 | ふるい分析 試料4kg以上 | 試料 | TNG035 | | 物価資料 |
| 土の液性限界試験 | JIS A 1205 6点/試料 | 試料 | TNG040 | | 物価資料 |
| 土の塑性限界試験 | JIS A 1205 3個/試料 | 試料 | TNG050 | | 物価資料 |
| 土の保水性試験 | 遠心法 3個/試料 | 試料 | TNG060 | | 物価資料 |
| 土の収縮定数試験 | JIS A 1209 1個/試料 | 試料 | TNG070 | | 物価資料 |
| 土の強熱減量試験 | 3個/試料 | 試料 | TNG080 | | 物価資料 |
| 土のPH試験 | ガラス電極法 | 試料 | TNG090 | | 物価資料 |
| 土の塩素イオン含有量試験 | | 試料 | TNG100 | | 物価資料 |
| 土の湿潤密度試験 | A法(ノギス法)3個/試料 | 試料 | TNG110 | | 物価資料 |
| 砂の最大密度・最小密度試験 | 相対密度 | 試料 | TNG115 | | 物価資料 |
| 土の透水試験 | JIS A 1218 定水位法 | 試料 | TNG121 | | 物価資料 |
| 土の透水試験 | JIS A 1218 変水位法 | 試料 | TNG122 | | 物価資料 |
| 突固めによる土の締固め試験 乾燥法 | モールド径10 ランマ2.5 | 試料 | TNG131 | | 物価資料 |
| 突固めによる土の締固め試験 乾燥法 | モールド径10 ランマ4.5 | 試料 | TNG132 | | 物価資料 |
| 突固めによる土の締固め試験 乾燥法 | モールド径15 ランマ2.5 | 試料 | TNG133 | | 物価資料 |
| 突固めによる土の締固め試験 乾燥法 | モールド径15 ランマ4.5 | 試料 | TNG134 | | 物価資料 |
| 突固めによる土の締固め試験 非乾燥 | モールド径10 ランマ2.5 | 試料 | TNG135 | | 物価資料 |
| 突固めによる土の締固め試験 非乾燥 | モールド径10 ランマ4.5 | 試料 | TNG136 | | 物価資料 |
| 突固めによる土の締固め試験 非乾燥 | モールド径15 ランマ2.5 | 試料 | TNG137 | | 物価資料 |
| 突固めによる土の締固め試験 非乾燥 | モールド径15 ランマ4.5 | 試料 | TNG138 | | 物価資料 |
| 土の一軸圧縮試験 | 2供試体/試料 | 試料 | TNG140 | | 物価資料 |
| 土の圧密試験 | 1供試体/試料 | 試料 | TNG150 | | 物価資料 |
| 一面せん断試験 UU試験 | 一試料につき3供試体 | 試料 | TNG161 | | 物価資料 |
| 一面せん断試験 CU試験 | 一試料につき3供試体 | 試料 | TNG162 | | 物価資料 |
| 改良型一面せん断試験 | UU試験 1試料に3供試体 | 試料 | TNG171 | | 物価資料 |
| 改良型一面せん断試験 | CU試験 1試料に3供試体 | 試料 | TNG172 | | 物価資料 |
| 改良型一面せん断試験 | CD試験 1試料に3供試体 | 試料 | TNG173 | | 物価資料 |
| 三軸圧縮試験 UU試験 | 一試料につき3供試体 | 試料 | TNG181 | | 物価資料 |
| 三軸圧縮試験 CD試験 | 一試料につき3供試体 | 試料 | TNG182 | | 物価資料 |
| 三軸圧縮試験 CU試験 | 径35mm 3供試体/試料 | 試料 | TNG183 | | 物価資料 |
| 三軸圧縮試験 CU試験 | 径50mm 3供試体/試料 | 試料 | TNG184 | | 物価資料 |
| 三軸圧縮試験 CU試験 | 径35mm(間げき水圧測定含む) | 試料 | TNG185 | | 物価資料 |
| 三軸圧縮試験 CU試験 | 径50mm(間げき水圧測定含む) | 試料 | TNG186 | | 物価資料 |
| 現場CBR試験 | 舗装掘削補修費別途・準備費含む | 箇所 | TNG210 | | 物価資料 |
| 室内CBR用試料採取 | 乱さない試料 4モールド/箇所 | 箇所 | TNG211 | | 物価資料 |
| 室内CBR用試料採取 | 締め固めた土 70kg採取 | 箇所 | TNG212 | | 物価資料 |
| 締め固めた土のCBR試験 | 修正CBR 9モールド | 試料 | TNG221 | | 物価資料 |
| 締め固めた土のCBR試験 | 設計CBR 2モールド | 試料 | TNG222 | | 物価資料 |
| 乱さない試料のCBR試験 | 水浸法 2モールド | 試料 | TNG230 | | 物価資料 |
| 締め固めた地盤の透水試験 | JGS 1316 | 回 | TNG123 | | 72,400 |
| 六価クロム溶出試験 | 環境庁告示第46号溶出試験 | 検体 | TT900 | | 物価資料 |
| 簡易支持力測定 | キャスボル | 箇所 | TN579 | | 52,600 |

1. TT900は直接人件費、直接経費、諸経費を含む測定・分析費、前処理費及び溶出液作成料を含む単価である。

(2) CBR試験単価表

| 名 称 | 規 格 | 単 位 | コード | 単 価 | |
|------|-------------|-----|--------|--------|-----|
| | | | | 本 土 | 佐 渡 |
| 試料採取 | 現状土水浸CBR試験用 | 箇所 | TSR450 | 37,100 | |
| 試料採取 | 現状土水浸CBR試験用 | 箇所 | TSR455 | 27,200 | |
| 試料採取 | 変状土水浸CBR試験用 | 箇所 | TSR451 | 36,900 | |
| 試料採取 | 変状土水浸CBR試験用 | 箇所 | TSR456 | 27,000 | |
| 試料採取 | 砂利層ふるい分け試験用 | 試料 | TSR457 | 2,200 | |
| 試料採取 | 路床土ふるい分け試験用 | 試料 | TSR458 | 2,200 | |

TSR450、TSR451は下記条件1を摘要とする。

TSR455～TSR458は下記条件2を摘要とする。

条件1・舗装版破砕を伴う場合。

- (1) 舗装版の復旧は含まない。
- (2) 柱状土質調査を含む。
- (3) 掘削深さ1.0m～1.5m程度の場合とする。
- (4) 人力掘削または機械併用掘削とし、機械併用掘削の場合は機械掘削の運搬費を含む。
- (5) 試料運搬費、機械器具運搬費は含まない。
- (6) 交通誘導員、保安経費等は含まない。

条件2・舗装版破砕を伴わない場合。

- ・条件1(2)～(6)に同じ。

※上記条件により難しい場合は、別途考慮するものとする。

14-5 賃貸料金、工具類、薬品、燃料、スクラップ (電力料金)

| 名 称 | 規 格 | 単 位 | コード | 単 価 | |
|---------------|------------------------|---------|--------|-------|-----|
| | | | | 本 土 | 佐 渡 |
| 電力料金(常時) | 基本料金 低圧 | kW月 | T2070 | 1,123 | |
| 電力料金(常時) | 基本料金 高圧(A) 契約電力500kW未満 | kW月 | T2071 | 1,380 | |
| 電力料金(常時) | 使用料金 低圧 | kWh | T2075 | 26.17 | |
| 電力料金(常時) | 使用料金 高圧(A) 契約電力500kW未満 | kWh | T2076 | 28.54 | |
| 電力料金(臨時) | 基本料金 低圧 | kW月 | T2080 | 1,347 | |
| 電力料金(臨時) | 基本料金 高圧(A) 契約電力500kW未満 | kW月 | T2081 | 1,656 | |
| 電力料金(臨時) | 使用料金 低圧 | kWh | T2085 | 26.17 | |
| 電力料金(臨時) | 使用料金 高圧(A) 契約電力500kW未満 | kWh | T2086 | 30.63 | |
| 基本電力一般料金(低圧用) | 東北 kw/月 | KW. | TNP071 | 1,182 | |
| 基本電力一般料金(高圧用) | 東北 kw/月 契約電力500kW未満 | KW. | TNP072 | 1,530 | |
| 使用電力料金(低圧用) | 東北(その他季1年未満) | 100kwh. | TNP085 | 2,617 | |
| 使用電力料金(高圧用) | 東北(その他季1年未満) | 100kwh. | TNP086 | * | |

15-1 Made in 新潟 関係資材（ネプラス工法）

(1) ネプラス工法用資機材

| 名 称 | 規 格 | 単 位 | コード | 単 価 | |
|-------------------|-----------------|-----|------------|--------|--------|
| | | | | 本 土 | 佐 渡 |
| 間詰用無収縮グラウト材 | 25kg/袋 | 袋 | TMN0011001 | 5,800 | 5,800 |
| 接続ボルトアンカー用エポキシ接着剤 | 2液混合 350ml/本 | 本 | TMN0011002 | 6,800 | 6,800 |
| サイドカッティングマシン用切断歯 | 10インチ | 枚 | TMN0011003 | 55,000 | 55,000 |
| サイドカッティングマシン用切断歯 | 12インチ | 枚 | TMN0011004 | 62,900 | 62,900 |
| サイドカッティングマシン用切断歯 | 14インチ | 枚 | TMN0011005 | 64,200 | 64,200 |
| 削孔用ドリルコアビット | φ20mm 接続ボルト穴削孔用 | 個 | TMN0011006 | 6,900 | 6,900 |

(2) 側溝上部改修製品（路側タイプ）

| 名 称 | 規 格 | 単 位 | コード | 単 価 | |
|---------------------|-------------------------------|-----|------------|--------|--------|
| | | | | 本 土 | 佐 渡 |
| 側溝上部改修製品 路側タイプ250型 | 250R-425/365×90×58×2000-N | 組 | TMN0012010 | 22,000 | 24,200 |
| 側溝上部改修製品 路側タイプ300型 | 300R-475/415×95×58×2000-N | 組 | TMN0012011 | 23,300 | 25,600 |
| 側溝上部改修製品 路側タイプ400型 | 400R-575/515×110×58×2000-N | 組 | TMN0012012 | 26,000 | 28,600 |
| 側溝上部改修製品 路側タイプ500型 | 500R-685/625×125×63×2000-N | 組 | TMN0012013 | 27,700 | 30,400 |
| 側溝上部改修製品 路側タイプ600型 | 600R-765/705×140×53×2000-N | 組 | TMN0012014 | 29,800 | 32,700 |
| 側溝上部改修製品 路側タイプ700型 | 700R-885/825×150×63×2000-N | 組 | TMN0012015 | 31,200 | 34,300 |
| 側溝上部改修製品 路側タイプ800型 | 800R-985/925×160×63×2000-N | 組 | TMN0012016 | 32,400 | 35,600 |
| 側溝上部改修製品 路側タイプ900型 | 900R-1095/1035×170×68×2000-N | 組 | TMN0012017 | 33,700 | 37,000 |
| 側溝上部改修製品 路側タイプ1000型 | 1000R-1195/1135×180×68×2000-N | 組 | TMN0012018 | 36,800 | 40,400 |

1. 上記単価は、高さ調整用ボルト4本を含む価格である。

(3) 側溝上部改修製品（横断タイプ）

| 名 称 | 規 格 | 単 位 | コード | 単 価 | |
|---------------------|-------------------------------|-----|------------|--------|--------|
| | | | | 本 土 | 佐 渡 |
| 側溝上部改修製品 横断タイプ250型 | 250C-425/365×90×58×2000-N | 本 | TMN0013010 | 34,800 | 38,200 |
| 側溝上部改修製品 横断タイプ300型 | 300C-475/415×95×58×2000-N | 本 | TMN0013011 | 37,400 | 41,100 |
| 側溝上部改修製品 横断タイプ400型 | 400C-575/515×110×58×2000-N | 本 | TMN0013012 | 42,100 | 46,300 |
| 側溝上部改修製品 横断タイプ500型 | 500C-685/625×110×63×2000-N | 本 | TMN0013013 | 44,900 | 49,300 |
| 側溝上部改修製品 横断タイプ600型 | 600C-765/705×140×53×2000-N | 本 | TMN0013014 | 48,700 | 53,500 |
| 側溝上部改修製品 横断タイプ700型 | 700C-885/825×150×63×2000-N | 本 | TMN0013015 | 54,900 | 60,300 |
| 側溝上部改修製品 横断タイプ800型 | 800C-985/925×160×63×2000-N | 本 | TMN0013016 | 59,000 | 64,900 |
| 側溝上部改修製品 横断タイプ900型 | 900C-1095/1035×170×68×2000-N | 本 | TMN0013017 | 67,200 | 73,900 |
| 側溝上部改修製品 横断タイプ1000型 | 1000C-1195/1135×180×68×2000-N | 本 | TMN0013018 | 70,200 | 77,200 |

1. 上記単価は、高さ調整用ボルト4本を含む価格である。

(4) 側溝上部改修製品（横断可変タイプ）

| 名 称 | 規 格 | 単 位 | コード | 単 価 | |
|-------------------------|-----------------------------------|-----|------------|--------|--------|
| | | | | 本 土 | 佐 渡 |
| 側溝上部改修製品 横断(可変)タイプ300型 | 300CV-475/415×95×78×2000-80-N | 本 | TMN0013030 | 40,700 | 44,700 |
| 側溝上部改修製品 横断(可変)タイプ400型 | 400CV-575/515×110×80×2000-80-N | 本 | TMN0013031 | 45,000 | 49,500 |
| 側溝上部改修製品 横断(可変)タイプ500型 | 500CV-685/625×125×87×2000-80-N | 本 | TMN0013032 | 48,000 | 52,800 |
| 側溝上部改修製品 横断(可変)タイプ600型 | 600CV-765/705×140×79×2000-80-N | 本 | TMN0013033 | 51,900 | 57,000 |
| 側溝上部改修製品 横断(可変)タイプ700型 | 700CV-885/825×150×85×2000-80-N | 本 | TMN0013034 | 58,200 | 64,000 |
| 側溝上部改修製品 横断(可変)タイプ800型 | 800CV-985/925×160×85×2000-80-N | 本 | TMN0013035 | 63,000 | 69,300 |
| 側溝上部改修製品 横断(可変)タイプ900型 | 900CV-1095/1035×170×92×2000-80-N | 本 | TMN0013036 | 70,300 | 77,300 |
| 側溝上部改修製品 横断(可変)タイプ1000型 | 1000CV-1195/1135×180×95×2000-80-N | 本 | TMN0013037 | 73,400 | 80,700 |

1. 上記単価は、高さ調整用ボルト4本を含む価格である。

(5) 側溝上部改修製品 (縦断可変タイプ)

| 名 称 | 規 格 | 単位 | コード | 単 価 | |
|---------------------|-----------------------------------|----|------------|--------|--------|
| | | | | 本 土 | 佐 渡 |
| 側溝上部改修製品 可変タイプ300型 | 300RV-475/415×95×78×2000-80-N | 本 | TMN0013050 | 40,100 | 44,100 |
| 側溝上部改修製品 可変タイプ400型 | 400RV-575/515×110×80×2000-80-N | 本 | TMN0013051 | 44,700 | 49,100 |
| 側溝上部改修製品 可変タイプ500型 | 500RV-685/625×125×87×2000-80-N | 本 | TMN0013052 | 47,600 | 52,300 |
| 側溝上部改修製品 可変タイプ600型 | 600RV-765/705×140×79×2000-80-N | 本 | TMN0013053 | 50,800 | 55,800 |
| 側溝上部改修製品 可変タイプ700型 | 700RV-885/825×150×85×2000-80-N | 本 | TMN0013054 | 57,700 | 63,400 |
| 側溝上部改修製品 可変タイプ800型 | 800RV-985/925×160×85×2000-80-N | 本 | TMN0013055 | 62,600 | 68,800 |
| 側溝上部改修製品 可変タイプ900型 | 900RV-1095/1035×170×92×2000-80-N | 本 | TMN0013056 | 70,100 | 77,100 |
| 側溝上部改修製品 可変タイプ1000型 | 1000RV-1195/1135×180×95×2000-80-N | 本 | TMN0013057 | 73,100 | 80,400 |

1. 上記単価は、高さ調整用ボルト4本を含む価格である。

(6) 鋼製グレーチング

| 名 称 | 規 格 | 単位 | コード | 単 価 | |
|--------------------|----------------------|----|------------|--------|--------|
| | | | | 本 土 | 佐 渡 |
| ネプラス横断用嵩上げ固定グレーチング | 250用 L=995mm T-25普通目 | 枚 | TMN0014001 | 23,600 | 25,900 |
| ネプラス横断用嵩上げ固定グレーチング | 300用 L=995mm T-25普通目 | 枚 | TMN0014002 | 27,700 | 30,400 |
| ネプラス横断用嵩上げ固定グレーチング | 400用 L=995mm T-25普通目 | 枚 | TMN0014003 | 35,700 | 39,200 |
| ネプラス横断用嵩上げ固定グレーチング | 500用 L=995mm T-25普通目 | 枚 | TMN0014004 | 47,500 | 52,200 |

1. 上記単価は、高さ調整用ボルト4本を含む価格である。

15-2 Made in 新潟 関係資材 (ユニバーサルディンググレーチング)

(1) かさあげ式みぞぶた

| 名 称 | 規 格 | 単位 | コード | 単 価 | |
|-----------------------|-----------------------------|----|------------|---------|-----|
| | | | | 本 土 | 佐 渡 |
| ユニバーサルディンググレーチング嵩上式溝蓋 | JIS側溝用250 車道用L=1.0m 26.3kg | 枚 | TMN0021001 | 19,800* | |
| ユニバーサルディンググレーチング嵩上式溝蓋 | JIS側溝用300 車道用L=1.0m 31.9kg | 枚 | TMN0021002 | 物価資料 | * |
| ユニバーサルディンググレーチング嵩上式溝蓋 | JIS側溝用400 車道用L=1.0m 45.7kg | 枚 | TMN0021003 | 30,300* | |
| ユニバーサルディンググレーチング嵩上式溝蓋 | JIS側溝用500 車道用L=1.0m 64.5kg | 枚 | TMN0021004 | 38,900* | |
| ユニバーサルディンググレーチング嵩上式溝蓋 | JIS側溝用250 車道用L=0.5m 13.4kg | 枚 | TMN0021005 | 10,400* | |
| ユニバーサルディンググレーチング嵩上式溝蓋 | JIS側溝用300 車道用L=0.5m 16.2kg | 枚 | TMN0021006 | 12,000* | |
| ユニバーサルディンググレーチング嵩上式溝蓋 | JIS側溝用400 車道用L=0.5m 23.3kg | 枚 | TMN0021007 | 15,900* | |
| ユニバーサルディンググレーチング嵩上式溝蓋 | JIS側溝用500 車道用L=0.5m 33.0kg | 枚 | TMN0021008 | 20,300* | |
| ユニバーサルディンググレーチング嵩上式溝蓋 | 自由勾配側溝用300 車道用L=1.0m 31.4kg | 枚 | TMN0021009 | 21,500* | |
| ユニバーサルディンググレーチング嵩上式溝蓋 | 自由勾配側溝用400 車道用L=1.0m 45.0kg | 枚 | TMN0021010 | 28,700* | |
| ユニバーサルディンググレーチング嵩上式溝蓋 | 自由勾配側溝用500 車道用L=1.0m 62.0kg | 枚 | TMN0021011 | 38,800* | |
| ユニバーサルディンググレーチング嵩上式溝蓋 | 自由勾配側溝用600 車道用L=1.0m 79.5kg | 枚 | TMN0021012 | 46,600* | |
| ユニバーサルディンググレーチング嵩上式溝蓋 | 自由勾配側溝用300 車道用L=0.5m 16.3kg | 枚 | TMN0021013 | 12,000* | |
| ユニバーサルディンググレーチング嵩上式溝蓋 | 自由勾配側溝用400 車道用L=0.5m 23.6kg | 枚 | TMN0021014 | 16,100* | |
| ユニバーサルディンググレーチング嵩上式溝蓋 | 自由勾配側溝用500 車道用L=0.5m 32.7kg | 枚 | TMN0021015 | 22,000* | |
| ユニバーサルディンググレーチング嵩上式溝蓋 | 自由勾配側溝用600 車道用L=0.5m 42.2kg | 枚 | TMN0021016 | 26,400* | |
| ユニバーサルディンググレーチング嵩上式溝蓋 | JIS側溝用250 歩道用L=1.0m 24.1kg | 枚 | TMN0021017 | 17,700* | |
| ユニバーサルディンググレーチング嵩上式溝蓋 | JIS側溝用300 歩道用L=1.0m 26.4kg | 枚 | TMN0021018 | 19,300* | |
| ユニバーサルディンググレーチング嵩上式溝蓋 | JIS側溝用400 歩道用L=1.0m 35.7kg | 枚 | TMN0021019 | 23,800* | |
| ユニバーサルディンググレーチング嵩上式溝蓋 | JIS側溝用500 歩道用L=1.0m 46.7kg | 枚 | TMN0021020 | 28,300* | |
| ユニバーサルディンググレーチング嵩上式溝蓋 | JIS側溝用250 歩道用L=0.5m 12.2kg | 枚 | TMN0021021 | 9,480* | |
| ユニバーサルディンググレーチング嵩上式溝蓋 | JIS側溝用300 歩道用L=0.5m 13.4kg | 枚 | TMN0021022 | 11,200* | |
| ユニバーサルディンググレーチング嵩上式溝蓋 | JIS側溝用400 歩道用L=0.5m 18.2kg | 枚 | TMN0021023 | 12,500* | |
| ユニバーサルディンググレーチング嵩上式溝蓋 | JIS側溝用500 歩道用L=0.5m 23.7kg | 枚 | TMN0021024 | 15,300* | |
| ユニバーサルディンググレーチング嵩上式溝蓋 | 自由勾配側溝用300 歩道用L=1.0m 26.1kg | 枚 | TMN0021025 | 19,300* | |
| ユニバーサルディンググレーチング嵩上式溝蓋 | 自由勾配側溝用400 歩道用L=1.0m 35.3kg | 枚 | TMN0021026 | 24,000* | |
| ユニバーサルディンググレーチング嵩上式溝蓋 | 自由勾配側溝用500 歩道用L=1.0m 45.4kg | 枚 | TMN0021027 | 28,200* | |
| ユニバーサルディンググレーチング嵩上式溝蓋 | 自由勾配側溝用600 歩道用L=1.0m 52.2kg | 枚 | TMN0021028 | 33,800* | |
| ユニバーサルディンググレーチング嵩上式溝蓋 | 自由勾配側溝用300 歩道用L=0.5m 13.3kg | 枚 | TMN0021029 | 10,500* | |
| ユニバーサルディンググレーチング嵩上式溝蓋 | 自由勾配側溝用400 歩道用L=0.5m 18.2kg | 枚 | TMN0021030 | 12,900* | |
| ユニバーサルディンググレーチング嵩上式溝蓋 | 自由勾配側溝用500 歩道用L=0.5m 23.2kg | 枚 | TMN0021031 | 15,100* | |
| ユニバーサルディンググレーチング嵩上式溝蓋 | 自由勾配側溝用600 歩道用L=0.5m 27.1kg | 枚 | TMN0021032 | 18,100* | |

1. 上記単価は、高さ調整用ボルト4本を含む価格である。

(2) 集水柵ぶた

| 名 称 | 規 格 | 単位 | コード | 単 価 | |
|----------------------|---------------------------|----|------------|----------|-----|
| | | | | 本 土 | 佐 渡 |
| ユニバーサルデザイングレーチング集水柵蓋 | 300×300 車道用 18.4kg | 組 | TMN0022001 | 13,200* | |
| ユニバーサルデザイングレーチング集水柵蓋 | 350×350 車道用 21.4kg | 組 | TMN0022002 | 16,500* | |
| ユニバーサルデザイングレーチング集水柵蓋 | 400×400 車道用 26.6kg | 組 | TMN0022003 | 17,900* | |
| ユニバーサルデザイングレーチング集水柵蓋 | 450×450 車道用 35.9kg | 組 | TMN0022004 | 23,400* | |
| ユニバーサルデザイングレーチング集水柵蓋 | 500×500 車道用 39.6kg | 組 | TMN0022005 | 物価資料 | * |
| ユニバーサルデザイングレーチング集水柵蓋 | 600×600 車道用 57.0kg | 組 | TMN0022006 | 36,300* | |
| ユニバーサルデザイングレーチング集水柵蓋 | 700×700 車道用 79.5kg | 組 | TMN0022007 | 45,700* | |
| ユニバーサルデザイングレーチング集水柵蓋 | 800×800 車道用 95.0kg | 組 | TMN0022008 | 57,400* | |
| ユニバーサルデザイングレーチング集水柵蓋 | 900×900 車道用 129.3kg 2分割 | 組 | TMN0022009 | 74,700* | |
| ユニバーサルデザイングレーチング集水柵蓋 | 1000×1000 車道用 152.9kg 2分割 | 組 | TMN0022010 | 87,600* | |
| ユニバーサルデザイングレーチング集水柵蓋 | 1100×1100 車道用 207.0kg 2分割 | 組 | TMN0022011 | 121,000* | |
| ユニバーサルデザイングレーチング集水柵蓋 | 1200×1200 車道用 241.9kg 2分割 | 組 | TMN0022012 | 139,000* | |
| ユニバーサルデザイングレーチング集水柵蓋 | 300×300 歩道用 12.4kg | 組 | TMN0022013 | 10,400* | |
| ユニバーサルデザイングレーチング集水柵蓋 | 350×350 歩道用 14.9kg | 組 | TMN0022014 | 12,200* | |
| ユニバーサルデザイングレーチング集水柵蓋 | 400×400 歩道用 22.3kg | 組 | TMN0022015 | 15,800* | |
| ユニバーサルデザイングレーチング集水柵蓋 | 450×450 歩道用 26.2kg | 組 | TMN0022016 | 18,900* | |
| ユニバーサルデザイングレーチング集水柵蓋 | 500×500 歩道用 31.7kg | 組 | TMN0022017 | 22,400* | |
| ユニバーサルデザイングレーチング集水柵蓋 | 600×600 歩道用 43kg | 組 | TMN0022018 | 28,900* | |
| ユニバーサルデザイングレーチング集水柵蓋 | 700×700 歩道用 59.3kg | 組 | TMN0022019 | 38,000* | |
| ユニバーサルデザイングレーチング集水柵蓋 | 800×800 歩道用 70.2kg | 組 | TMN0022020 | 44,600* | |
| ユニバーサルデザイングレーチング集水柵蓋 | 900×900 歩道用 93.9kg 2分割 | 組 | TMN0022021 | 58,200* | |
| ユニバーサルデザイングレーチング集水柵蓋 | 1000×1000 歩道用 110.3kg 2分割 | 組 | TMN0022022 | 67,600* | |
| ユニバーサルデザイングレーチング集水柵蓋 | 1100×1100 歩道用 136.3kg 2分割 | 組 | TMN0022023 | 76,500* | |
| ユニバーサルデザイングレーチング集水柵蓋 | 1200×1200 歩道用 159.0kg 2分割 | 組 | TMN0022024 | 96,200* | |

1. 上記単価は、高さ調整用ボルト4本を含む価格である。
2. 上記単価は、グレーチングと受枠のセット価格（重量）である。

(3) U字溝用みぞぶた

| 名 称 | 規 格 | 単位 | コード | 単 価 | |
|------------------------|----------------------|----|------------|---------|-----|
| | | | | 本 土 | 佐 渡 |
| ユニバーサルデザイングレーチングU字溝用溝蓋 | 150 車道用L=1.0m 10.8kg | 枚 | TMN0023001 | 9,820* | |
| ユニバーサルデザイングレーチングU字溝用溝蓋 | 180 車道用L=1.0m 12.0kg | 枚 | TMN0023002 | 10,400* | |
| ユニバーサルデザイングレーチングU字溝用溝蓋 | 200 車道用L=1.0m 12.7kg | 枚 | TMN0023003 | 11,700* | |
| ユニバーサルデザイングレーチングU字溝用溝蓋 | 240 車道用L=1.0m 16.1kg | 枚 | TMN0023004 | 物価資料 | * |
| ユニバーサルデザイングレーチングU字溝用溝蓋 | 300 車道用L=1.0m 20.7kg | 枚 | TMN0023005 | 15,600* | |
| ユニバーサルデザイングレーチングU字溝用溝蓋 | 360 車道用L=1.0m 29.1kg | 枚 | TMN0023006 | 20,300* | |
| ユニバーサルデザイングレーチングU字溝用溝蓋 | 450 車道用L=1.0m 46.0kg | 枚 | TMN0023007 | 29,800* | |
| ユニバーサルデザイングレーチングU字溝用溝蓋 | 600 車道用L=1.0m 75.7kg | 枚 | TMN0023008 | 42,300* | |

(4) 固定式みぞぶたエコノミー

| 名 称 | 規 格 | 単位 | コード | 単 価 | |
|-----------------------|--------------------------------|----|------------|---------|-----|
| | | | | 本 土 | 佐 渡 |
| ユニバーサルデザイングレーチング固定式溝蓋 | 200 車道用L=1.0m コーナーアングルA 29.2kg | 組 | TMN0024001 | 22,300* | |
| ユニバーサルデザイングレーチング固定式溝蓋 | 250 車道用L=1.0m コーナーアングルA 35.0kg | 組 | TMN0024002 | 25,600* | |
| ユニバーサルデザイングレーチング固定式溝蓋 | 300 車道用L=1.0m コーナーアングルA 37.6kg | 組 | TMN0024003 | 29,100* | |
| ユニバーサルデザイングレーチング固定式溝蓋 | 350 車道用L=1.0m コーナーアングルA 44.3kg | 組 | TMN0024004 | 31,000* | |
| ユニバーサルデザイングレーチング固定式溝蓋 | 400 車道用L=1.0m コーナーアングルA 51.9kg | 組 | TMN0024005 | 34,900* | |
| ユニバーサルデザイングレーチング固定式溝蓋 | 450 車道用L=1.0m コーナーアングルA 59.2kg | 組 | TMN0024006 | 39,700* | |
| ユニバーサルデザイングレーチング固定式溝蓋 | 500 車道用L=1.0m コーナーアングルA 62.8kg | 組 | TMN0024007 | 43,900* | |
| ユニバーサルデザイングレーチング固定式溝蓋 | 550 車道用L=1.0m コーナーアングルA 75.4kg | 組 | TMN0024008 | 46,300* | |
| ユニバーサルデザイングレーチング固定式溝蓋 | 600 車道用L=1.0m コーナーアングルA 79.6kg | 組 | TMN0024009 | 51,200* | |

1. 上記単価は、グレーチングとコーナーアングルのセット価格（重量）である。
2. 上記単価は、ボルトキャップを含む。

15-3 Made in 新潟 関係資材 (安全・安価な堆肥)

| 名 称 | 規 格 | 単 位 | コード | 単 価 | |
|------------|--------|-----|------------|-----|-------|
| | | | | 本 土 | 佐 渡 |
| かんとりスーパー緑水 | 15kg/袋 | 袋 | TMN0041001 | 790 | 1,230 |

15-4 Made in 新潟 関係資材 (無機系固化材と高分散性粉末凝集剤)

(1) 無機系固化材

| 名 称 | 規 格 | 単 位 | コード | 単 価 | |
|-----------|--------------------|-----|------------|------|--------|
| | | | | 本 土 | 佐 渡 |
| 泥ん固 NC-11 | 無機系固化材 六価クロム対応品 | t | TMN0051001 | 物価資料 | 38,000 |
| 泥ん固 NO.7 | 無機系固化材 pH中性タイプの固化材 | t | TMN0051002 | 物価資料 | 43,000 |

(2) 高分散性粉末凝集剤

| 名 称 | 規 格 | 単 位 | コード | 単 価 | |
|---------------|-------------------|-----|------------|------|-----|
| | | | | 本 土 | 佐 渡 |
| FLOCSITE U-7B | 高分散性粉末凝集剤 pH中性タイプ | kg | TMN0052001 | 物価資料 | 800 |

15-5 Made in 新潟関係資材 (グレーチングストッパー工法)

(1) グレーチングストッパー

| 名 称 | 規 格 | 単 位 | コード | 単 価 | |
|-------------|---------|-----|------------|--------|-----|
| | | | | 本 土 | 佐 渡 |
| グレーチングストッパー | N I 型 | 個 | TMN0061001 | 2,670* | |
| グレーチングストッパー | N II 型 | 個 | TMN0061002 | 2,670* | |
| グレーチングストッパー | N III 型 | 個 | TMN0061003 | 3,450* | |

1. N II 型及びN III 型については、全タイプ (A~C) 共通単価である。

(2) グレーチングストッパーSP

| 名 称 | 規 格 | 単 位 | コード | 単 価 | |
|---------------|-----------------------|-----|------------|--------|-----|
| | | | | 本 土 | 佐 渡 |
| グレーチングストッパーSP | ダブル | 個 | TMN0062002 | 3,850* | |
| グレーチングストッパーSP | SSP(橋梁等鉄柵専用) | 組 | TMN0062003 | 4,270* | |
| グレーチングストッパーSP | SPM(180-240mm小型U字側溝用) | 組 | TMN0062004 | 3,760* | |
| グレーチングストッパーSP | SPM(縁塊・円形側溝等用) | 組 | TMN0062005 | 3,760* | |

1. 全タイプ (Type160~Type225) 共通単価である。

15-6 Made in 新潟 関係資材 (FC (ファルコン) 機械化工法)

| 名 称 | 規 格 | 単 位 | コード | 単 価 | |
|-------------------|---------|-----|------------|------|-----|
| | | | | 本 土 | 佐 渡 |
| ファルコンHR(密粒流込みタイプ) | L 13mm | kg | TMN0081001 | 390 | 390 |
| ファルコンHR(密粒流込みタイプ) | M 5mm | kg | TMN0081002 | 390 | 390 |
| ファルコンHR(密粒流込みタイプ) | S 2mm | kg | TMN0081003 | 390 | 390 |
| ファルコンHR(密粒流込みタイプ) | J 13mm | kg | TMN0081004 | 390 | 390 |
| ファルコンHR(密粒締固めタイプ) | CL 13mm | kg | TMN0081005 | 290 | 290 |
| ファルコンHR(密粒締固めタイプ) | CM 5mm | kg | TMN0081006 | 290 | 290 |
| 排水性ファルコン | L 10mm | kg | TMN0081008 | 物価資料 | 290 |
| カラーファルコン | 密粒13mm | kg | TMN0081010 | * | * |

15-7 Made in 新潟 関係資材 (多機能排水樹)

| 名 称 | 規 格 | 単 位 | コード | 単 価 | |
|--------|--------------------|-----|------------|---------|-----|
| | | | | 本 土 | 佐 渡 |
| 多機能排水樹 | 上段 500×500×600mm | 個 | TMN0091001 | 19,300* | |
| 多機能排水樹 | 上段 500×500×750mm | 個 | TMN0091002 | 21,800* | |
| 多機能排水樹 | 下段 500×500×600mm | 個 | TMN0091003 | 25,500* | |
| 多機能排水樹 | 嵩上げ樹 500×500×150mm | 個 | TMN0091004 | 6,800* | |
| 多機能排水樹 | 蓋 600×300×40mm | 枚 | TMN0091005 | 3,000* | |
| 多機能排水樹 | 上段 500×500×500mm | 個 | TMN0091006 | 17,300* | |
| 多機能排水樹 | 下段 500×500×450mm | 個 | TMN0091007 | 21,300* | |
| 多機能排水樹 | 嵩上げ樹 500×500×100mm | 個 | TMN0091008 | 4,500* | |

15-8 Made in 新潟 関係資材 (農業用空気弁)

| 名 称 | 規 格 | 単 位 | コード | 単 価 | |
|----------|--------------------|-----|------------|---------|---------|
| | | | | 本 土 | 佐 渡 |
| 農業用水用空気弁 | ねじ込み形 ステンレス製 呼び径25 | 個 | TMN0101001 | 71,000 | 71,000 |
| 農業用水用空気弁 | フランジ形 ステンレス製 呼び径25 | 個 | TMN0101002 | 78,000 | 78,000 |
| 農業用水用空気弁 | フランジ形 ステンレス製 呼び径75 | 個 | TMN0101003 | 185,000 | 185,000 |

フランジはボルト、ナット、パッキンを含んだ単価である。

15-9 Made in 新潟 関係資材 (HSYフィルター)

| 名 称 | 規 格 | 単 位 | コード | 単 価 | |
|----------|-----------------------|-----|------------|-----|-----|
| | | | | 本 土 | 佐 渡 |
| HSYフィルター | 大 (140×140)×(120×120) | 個 | TMN0092001 | 220 | 220 |
| HSYフィルター | 中 (110×110)×(90×90) | 個 | TMN0092002 | 150 | 150 |
| HSYフィルター | 小 (80×80)×(60×60) | 個 | TMN0092003 | 100 | 100 |

15-10 Made in 新潟 関係資材 (消融雪用資材)

| 名 称 | 規 格 | 単 位 | コード | 単 価 | |
|---------|---------------|-----|------------|----------|-----|
| | | | | 本 土 | 佐 渡 |
| KVSスレーナ | φ250(VPスレープ付) | m | TMN0110001 | 93,100* | |
| KVSスレーナ | φ300(VPスレープ付) | m | TMN0110002 | 120,000* | |

15-11 Made in 新潟 関係資材 (プレキャストカーポートレール基礎)

| 名 称 | 規 格 | 単 位 | コード | 単 価 | |
|------------------------|-----------------|-----|------------|------|--------|
| | | | | 本 土 | 佐 渡 |
| プレキャスト車輛用防護柵基礎(サイドガード) | SG-BC 800 2m/個 | 個 | TMN0120001 | 物価資料 | 45,400 |
| プレキャスト車輛用防護柵基礎(サイドガード) | SG-BC 900 2m/個 | 個 | TMN0120002 | 物価資料 | 44,400 |
| プレキャスト車輛用防護柵基礎(サイドガード) | SG-BC 1000 2m/個 | 個 | TMN0120003 | 物価資料 | 52,100 |
| プレキャスト車輛用防護柵基礎(サイドガード) | SG-BC 1100 2m/個 | 個 | TMN0120004 | 物価資料 | 54,300 |
| プレキャスト車輛用防護柵基礎(サイドガード) | SG-BC 1200 2m/個 | 個 | TMN0120005 | 物価資料 | 60,100 |
| プレキャスト車輛用防護柵基礎(サイドガード) | SG-BC 1300 2m/個 | 個 | TMN0120006 | 物価資料 | 61,800 |
| プレキャスト車輛用防護柵基礎(サイドガード) | SG-BC 1400 2m/個 | 個 | TMN0120007 | 物価資料 | 65,000 |
| プレキャスト車輛用防護柵基礎(サイドガード) | SG-BC 1500 2m/個 | 個 | TMN0120008 | 物価資料 | 68,000 |

15-12 Made in 新潟 関係資材 (ポリエチレン製U字溝専用樹)

| 名 称 | 規 格 | 単 位 | コード | 単 価 | |
|---------------|------|-----|------------|---------|-----|
| | | | | 本 土 | 佐 渡 |
| ポリエチレン製U字溝専用樹 | 300型 | 個 | TMN0001011 | 60,000* | |

16-1 市場単価・鉄筋工

(1) 鉄筋工

| 名 称 | 規 格 | 単位 | コード | 単 価 | |
|------------|-----------------|----|------------|------|--------|
| | | | | 本 土 | 佐 渡 |
| 鉄筋工 | 加工・組立共一般構造物 | t | TQJ1001002 | 物価資料 | 61,000 |
| 鉄筋工 加工・組立共 | 場所打杭用かご筋(無溶接工法) | t | TQJ1001010 | 物価資料 | 42,000 |

(2) ガス圧接工

| 名 称 | 規 格 | 単位 | コード | 単 価 | |
|------------------|---------|----|------------|------|-------|
| | | | | 本 土 | 佐 渡 |
| ガス圧接工 手動(半自動)・自動 | D19+D19 | 箇所 | TQJ1010002 | 物価資料 | 580 |
| ガス圧接工 手動(半自動)・自動 | D22+D22 | 箇所 | TQJ1010003 | 物価資料 | 603 |
| ガス圧接工 手動(半自動)・自動 | D25+D25 | 箇所 | TQJ1010004 | 物価資料 | 615 |
| ガス圧接工 手動(半自動)・自動 | D29+D29 | 箇所 | TQJ1010005 | 物価資料 | 850 |
| ガス圧接工 手動(半自動)・自動 | D32+D32 | 箇所 | TQJ1010006 | 物価資料 | 974 |
| ガス圧接工 手動(半自動)・自動 | D35+D35 | 箇所 | TQJ1010007 | 物価資料 | 1,420 |
| ガス圧接工 手動(半自動)・自動 | D38+D38 | 箇所 | TQJ1010008 | 物価資料 | 2,080 |
| ガス圧接工 手動(半自動)・自動 | D41+D41 | 箇所 | TQJ1010009 | 物価資料 | 3,200 |
| ガス圧接工 手動(半自動)・自動 | D51+D51 | 箇所 | TQJ1010010 | 物価資料 | 4,820 |

16-2 市場単価・インターロッキングブロック工

| 名 称 | 規 格 | 単位 | コード | 単 価 | |
|----------------------|-----------------|----------------|------------|------|-------|
| | | | | 本 土 | 佐 渡 |
| インターロッキングブロック設置工 一般部 | T=6cm 標準品 直線配置 | m ² | TQJ1060001 | 物価資料 | 6,650 |
| インターロッキングブロック設置工 一般部 | T=8cm 標準品 直線配置 | m ² | TQJ1060002 | 物価資料 | 7,370 |
| インターロッキングブロック設置工 一般部 | T=6cm 標準品 曲線配置 | m ² | TQJ1060003 | 物価資料 | 7,050 |
| インターロッキングブロック設置工 一般部 | T=8cm 標準品 曲線配置 | m ² | TQJ1060004 | 物価資料 | 7,770 |
| インターロッキングブロック設置工 一般部 | T=6cm 標準品 直線色合せ | m ² | TQJ1060005 | 物価資料 | 6,850 |
| インターロッキングブロック設置工 一般部 | T=8cm 標準品 直線色合せ | m ² | TQJ1060006 | 物価資料 | 7,570 |
| インターロッキングブロック設置工 一般部 | T=6cm 標準品 曲線色合せ | m ² | TQJ1060007 | 物価資料 | 7,250 |
| インターロッキングブロック設置工 一般部 | T=8cm 標準品 曲線色合せ | m ² | TQJ1060008 | 物価資料 | 7,970 |
| インターロッキングブロック撤去工 | 再使用 | m ² | TQJ1064001 | 物価資料 | 1,400 |
| インターロッキングブロック撤去工 | とりこわし | m ² | TQJ1064002 | 物価資料 | 600 |

16-3 市場単価・防護柵設置工 (ガードレール)

| 名 称 | 規 格 | 単位 | コード | 単 価 | |
|-----------------|-----------------|----|------------|------|--------|
| | | | | 本 土 | 佐 渡 |
| ガードレール設置工 土中建込用 | Gr-A-4E 塗装 | m | TQJ1101001 | 物価資料 | 12,960 |
| ガードレール設置工 土中建込用 | Gr-B-4E 塗装 | m | TQJ1101002 | 物価資料 | 9,960 |
| ガードレール設置工 土中建込用 | Gr-C-4E 塗装 | m | TQJ1101003 | 物価資料 | 8,600 |
| ガードレール設置工 土中建込用 | Gr-Am-4E 塗装 | m | TQJ1101004 | 物価資料 | 23,200 |
| ガードレール設置工 土中建込用 | Gr-Bm-4E 塗装 | m | TQJ1101005 | 物価資料 | 18,770 |
| ガードレール設置工 土中建込用 | Gr-A-4E メッキ | m | TQJ1101006 | 物価資料 | 13,770 |
| ガードレール設置工 土中建込用 | Gr-B-4E メッキ | m | TQJ1101007 | 物価資料 | 10,650 |
| ガードレール設置工 土中建込用 | Gr-Am-4E メッキ | m | TQJ1101008 | 物価資料 | 24,510 |
| ガードレール設置工 土中建込用 | Gr-Bm-4E メッキ | m | TQJ1101009 | 物価資料 | 19,790 |
| ガードレール設置工 CO建込用 | Gr-A-2B 塗装 | m | TQJ1103001 | 物価資料 | 13,730 |
| ガードレール設置工 CO建込用 | Gr-B-2B 塗装 | m | TQJ1103002 | 物価資料 | 10,880 |
| ガードレール設置工 CO建込用 | Gr-C-2B 塗装 | m | TQJ1103003 | 物価資料 | 9,600 |
| ガードレール設置工 CO建込用 | Gr-Am-2B 塗装 | m | TQJ1103004 | 物価資料 | 23,900 |
| ガードレール設置工 CO建込用 | Gr-Bm-2B 塗装 | m | TQJ1103005 | 物価資料 | 19,840 |
| ガードレール設置工 CO建込用 | Gr-A-2B メッキ | m | TQJ1103006 | 物価資料 | 14,530 |
| ガードレール設置工 CO建込用 | Gr-B-2B メッキ | m | TQJ1103007 | 物価資料 | 11,520 |
| ガードレール設置工 CO建込用 | Gr-Am-2B メッキ | m | TQJ1103008 | 物価資料 | 25,220 |
| ガードレール設置工 CO建込用 | Gr-Bm-2B メッキ | m | TQJ1103009 | 物価資料 | 20,950 |
| ガードレール設置工 土中建込用 | Gr-A2-4E 塗装 耐雪型 | m | TQJ1107001 | 物価資料 | * |
| ガードレール設置工 土中建込用 | Gr-A3-3E 塗装 耐雪型 | m | TQJ1107002 | 物価資料 | * |
| ガードレール設置工 土中建込用 | Gr-A4-2E 塗装 耐雪型 | m | TQJ1107003 | 物価資料 | * |
| ガードレール設置工 土中建込用 | Gr-A5-2E 塗装 耐雪型 | m | TQJ1107004 | 物価資料 | * |
| ガードレール設置工 土中建込用 | Gr-B2-4E 塗装 耐雪型 | m | TQJ1107005 | 物価資料 | * |
| ガードレール設置工 土中建込用 | Gr-B3-3E 塗装 耐雪型 | m | TQJ1107006 | 物価資料 | * |

| 名 称 | 規 格 | 単 位 | コード | 単 価 | |
|-----------------------|------------------------|-----|------------|------|-------|
| | | | | 本 土 | 佐 渡 |
| ガードレール設置工 土中建込用 | Gr-B4-2E 塗装 耐雪型 | m | TQJ1107007 | 物価資料 | * |
| ガードレール設置工 土中建込用 | Gr-C2-3E 塗装 耐雪型 | m | TQJ1107008 | 物価資料 | * |
| ガードレール設置工 土中建込用 | Gr-C3-2E 塗装 耐雪型 | m | TQJ1107009 | 物価資料 | * |
| ガードレール設置工 土中建込用 | Gr-A2-4E ムッキ 耐雪型 | m | TQJ1107010 | 物価資料 | * |
| ガードレール設置工 土中建込用 | Gr-A3-3E ムッキ 耐雪型 | m | TQJ1107011 | 物価資料 | * |
| ガードレール設置工 土中建込用 | Gr-A4-2E ムッキ 耐雪型 | m | TQJ1107012 | 物価資料 | * |
| ガードレール設置工 土中建込用 | Gr-A5-2E ムッキ 耐雪型 | m | TQJ1107013 | 物価資料 | * |
| ガードレール設置工 土中建込用 | Gr-B2-4E ムッキ 耐雪型 | m | TQJ1107014 | 物価資料 | * |
| ガードレール設置工 土中建込用 | Gr-B3-3E ムッキ 耐雪型 | m | TQJ1107015 | 物価資料 | * |
| ガードレール設置工 土中建込用 | Gr-B4-2E ムッキ 耐雪型 | m | TQJ1107016 | 物価資料 | * |
| ガードレール設置工 CO建込用 | Gr-A2-2B 塗装 耐雪型 | m | TQJ1109001 | 物価資料 | * |
| ガードレール設置工 CO建込用 | Gr-A3-2B 塗装 耐雪型 | m | TQJ1109002 | 物価資料 | * |
| ガードレール設置工 CO建込用 | Gr-A4-2B 塗装 耐雪型 | m | TQJ1109003 | 物価資料 | * |
| ガードレール設置工 CO建込用 | Gr-A5-2B 塗装 耐雪型 | m | TQJ1109004 | 物価資料 | * |
| ガードレール設置工 CO建込用 | Gr-B2-2B 塗装 耐雪型 | m | TQJ1109005 | 物価資料 | * |
| ガードレール設置工 CO建込用 | Gr-B3-2B 塗装 耐雪型 | m | TQJ1109006 | 物価資料 | * |
| ガードレール設置工 CO建込用 | Gr-B4-2B 塗装 耐雪型 | m | TQJ1109007 | 物価資料 | * |
| ガードレール設置工 CO建込用 | Gr-C2-2B 塗装 耐雪型 | m | TQJ1109008 | 物価資料 | * |
| ガードレール設置工 CO建込用 | Gr-C3-2B 塗装 耐雪型 | m | TQJ1109009 | 物価資料 | * |
| ガードレール設置工 CO建込用 | Gr-A2-2B ムッキ 耐雪型 | m | TQJ1109010 | 物価資料 | * |
| ガードレール設置工 CO建込用 | Gr-A3-2B ムッキ 耐雪型 | m | TQJ1109011 | 物価資料 | * |
| ガードレール設置工 CO建込用 | Gr-A4-2B ムッキ 耐雪型 | m | TQJ1109012 | 物価資料 | * |
| ガードレール設置工 CO建込用 | Gr-A5-2B ムッキ 耐雪型 | m | TQJ1109013 | 物価資料 | * |
| ガードレール設置工 CO建込用 | Gr-B2-2B ムッキ 耐雪型 | m | TQJ1109014 | 物価資料 | * |
| ガードレール設置工 CO建込用 | Gr-B3-2B ムッキ 耐雪型 | m | TQJ1109015 | 物価資料 | * |
| ガードレール設置工 CO建込用 | Gr-B4-2B ムッキ 耐雪型 | m | TQJ1109016 | 物価資料 | * |
| ガードレール撤去工 土中建込用 | 旧Gr-S-2E | m | TQJ1114001 | 物価資料 | 3,055 |
| ガードレール撤去工 土中建込用 | Gr-A,B,C-4E | m | TQJ1114002 | 物価資料 | 1,265 |
| ガードレール撤去工 土中建込用 | Gr-Am,Bm-4E | m | TQJ1114003 | 物価資料 | 1,800 |
| ガードレール撤去工 土中建込用 | 旧Gr-Ap,Bp,Cp-2E | m | TQJ1114004 | 物価資料 | 2,255 |
| ガードレール撤去工 CO建込用 | 旧Gr-S-1B | m | TQJ1116001 | 物価資料 | 2,990 |
| ガードレール撤去工 CO建込用 | Gr-A,B,C-2B | m | TQJ1116002 | 物価資料 | 1,490 |
| ガードレール撤去工 CO建込用 | Gr-Am,Bm-2B | m | TQJ1116003 | 物価資料 | 2,105 |
| ガードレール撤去工 CO建込用 | 旧Gr-Ap,Bp,Cp-2B | m | TQJ1116004 | 物価資料 | 1,490 |
| ガードレール撤去工 土中建込用 | 旧S2,S3,S4,S5耐雪型 | m | TQJ1120001 | 物価資料 | * |
| ガードレール撤去工 土中建込用 | A4,A5,B4,C3 耐雪型 | m | TQJ1120002 | 物価資料 | * |
| ガードレール撤去工 土中建込用 | A3,B3,C2 耐雪型 | m | TQJ1120003 | 物価資料 | * |
| ガードレール撤去工 土中建込用 | A2,B2 耐雪型 | m | TQJ1120004 | 物価資料 | * |
| ガードレール撤去工 CO建込用 | (旧1B)耐雪型 | m | TQJ1122001 | 物価資料 | * |
| ガードレール撤去工 CO建込用 | 2B 耐雪型 | m | TQJ1122002 | 物価資料 | * |
| ガードレール部材設置工 レール(耐雪型含) | 路側用 A・B・C種 | m | TQJ1125001 | 物価資料 | 780 |
| ガードレール部材設置工 レール(耐雪型含) | 分離帯用 Am・Bm種 | m | TQJ1125002 | 物価資料 | 1,560 |
| ガードレール部材撤去工 レール(耐雪型含) | (路側用 旧S種) | m | TQJ1129001 | 物価資料 | 1,180 |
| ガードレール部材撤去工 レール(耐雪型含) | 路側用 A・B・C 歩車道境界旧ApBpCp | m | TQJ1129002 | 物価資料 | 590 |
| ガードレール部材撤去工 レール(耐雪型含) | 分離帯用 Am・Bm種 | m | TQJ1129003 | 物価資料 | 1,180 |
| ガードレール設置工 加算額 | 標準支柱より長い(B,C)4m | m | TQJ1140001 | 物価資料 | 240 |
| ガードレール設置工 加算額 | 標準支柱より長い(B,C)3m | m | TQJ1140002 | 物価資料 | 312 |
| ガードレール設置工 加算額 | 標準支柱より長い(B,C)2m | m | TQJ1140003 | 物価資料 | 470 |
| ガードレール設置工 加算額 | 曲げ支柱 B,C 4m | m | TQJ1140007 | 物価資料 | 520 |
| ガードレール設置工 加算額 | 曲げ支柱 B,C 3m | m | TQJ1140008 | 物価資料 | 685 |
| ガードレール設置工 加算額 | 曲げ支柱 B,C 2m | m | TQJ1140009 | 物価資料 | 1,020 |

16-4 市場単価・防護柵設置工（ガードパイプ）

| 名 称 | 規 格 | 単位 | コード | 単 価 | |
|------------------|------------------|----|------------|------|--------|
| | | | | 本 土 | 佐 渡 |
| ガードパイプ設置工 土中建込用 | Gp-Ap-2E 塗装 | m | TQJ1182006 | 物価資料 | 22,120 |
| ガードパイプ設置工 土中建込用 | Gp-Bp-2E 塗装 | m | TQJ1182007 | 物価資料 | 16,470 |
| ガードパイプ設置工 土中建込用 | Gp-Cp-2E 塗装 | m | TQJ1182008 | 物価資料 | 15,130 |
| ガードパイプ設置工 土中建込用 | Gp-Ap-2E メッキ | m | TQJ1182009 | 物価資料 | 23,430 |
| ガードパイプ設置工 土中建込用 | Gp-Bp-2E メッキ | m | TQJ1182010 | 物価資料 | 17,480 |
| ガードパイプ設置工 CO建込用 | Gp-Ap-2B 塗装 | m | TQJ1184001 | 物価資料 | 17,290 |
| ガードパイプ設置工 CO建込用 | Gp-Bp-2B 塗装 | m | TQJ1184002 | 物価資料 | 13,180 |
| ガードパイプ設置工 CO建込用 | Gp-Cp-2B 塗装 | m | TQJ1184003 | 物価資料 | 11,970 |
| ガードパイプ設置工 CO建込用 | Gp-Ap-2B メッキ | m | TQJ1184004 | 物価資料 | 18,300 |
| ガードパイプ設置工 CO建込用 | Gp-Bp-2B メッキ | m | TQJ1184005 | 物価資料 | 13,890 |
| ガードパイプ撤去工 土中建込用 | Gp-Ap,Bp,Cp-2E | m | TQJ1186001 | 物価資料 | 2,775 |
| ガードパイプ撤去工 CO建込用 | Gp-Ap,Bp,Cp-2B | m | TQJ1188001 | 物価資料 | 1,645 |
| ガードパイプ部材設置工パイプのみ | 歩車道境界用Ap,Bp,Cp2m | m | TQJ1190001 | 物価資料 | 1,035 |
| ガードパイプ部材撤去工パイプのみ | 歩車道境界用Ap,Bp,Cp2m | m | TQJ1192001 | 物価資料 | 700 |
| ガードパイプ設置工 加算額 | 標準支柱より長い場合B,C2m | m | TQJ1194001 | 物価資料 | 470 |
| ガードパイプ設置工 加算額 | 曲げ支柱 B,C 2m | m | TQJ1194002 | 物価資料 | 1,020 |

16-5 市場単価・防護柵設置工（横断・転落防止柵）

| 名 称 | 規 格 | 単位 | コード | 単 価 | |
|---------------------|-------------|----|------------|------|-------|
| | | | | 本 土 | 佐 渡 |
| 横断・転落防止柵設置工 土中建込用 | ビーム式・パネル式 | m | TQJ1150004 | 物価資料 | 1,550 |
| 横断・転落防止柵設置工 | 根巻きコンクリート設置 | 箇所 | TQJ1162001 | 物価資料 | 4,050 |
| 横断・転落防止柵設置工ブロック建込用 | ビーム式・パネル式 | m | TQJ1154004 | 物価資料 | 2,930 |
| 横断・転落防止柵設置工ブロック建込用 | 門型 | m | TQJ1154005 | 物価資料 | 2,395 |
| 横断・転落防止柵設置工 CO建込用 | ビーム式・パネル式 | m | TQJ1156004 | 物価資料 | 1,105 |
| 横断・転落防止柵設置工 CO建込用 | 門型 | m | TQJ1156005 | 物価資料 | 905 |
| 横断・転落防止柵設置工 アンカー固定用 | ビーム式・パネル式 | m | TQJ1158004 | 物価資料 | 1,950 |
| 横断・転落防止柵部材設置工 | ビーム・パネルのみ | m | TQJ1160004 | 物価資料 | 550 |
| 横断・転落防止柵撤去工 土中建込用 | ビーム式・パネル式 | m | TQJ1164004 | 物価資料 | 1,000 |
| 横断・転落防止柵撤去工ブロック建込用 | ビーム式・パネル式 | m | TQJ1166004 | 物価資料 | 780 |
| 横断・転落防止柵撤去工ブロック建込用 | 門型 | m | TQJ1166005 | 物価資料 | 485 |
| 横断・転落防止柵撤去工 CO建込用 | ビーム式・パネル式 | m | TQJ1168004 | 物価資料 | 620 |
| 横断・転落防止柵撤去工 CO建込用 | 門型 | m | TQJ1168005 | 物価資料 | 485 |
| 横断・転落防止柵撤去工 アンカー固定用 | ビーム・パネル式 | m | TQJ1170004 | 物価資料 | 580 |
| 横断・転落防止柵部材撤去工 | ビーム・パネルのみ | m | TQJ1172004 | 物価資料 | 400 |

16-6 市場単価・防護柵設置工（落石防護柵）

| 名 称 | 規 格 | 単位 | コード | 単 価 | |
|-----------------|-----------------------|----|------------|------|---------|
| | | | | 本 土 | 佐 渡 |
| 落石防護柵設置工 間隔保持材付 | 柵高1.50m ロープ5本 ロープ・金網 | m | TQJ1250007 | 物価資料 | 10,300 |
| 落石防護柵設置工 間隔保持材付 | 柵高2.00m ロープ7本 ロープ・金網 | m | TQJ1250008 | 物価資料 | 14,100 |
| 落石防護柵設置工 間隔保持材付 | 柵高2.50m ロープ8本 ロープ・金網 | m | TQJ1250009 | 物価資料 | 17,500 |
| 落石防護柵設置工 間隔保持材付 | 柵高3.00m ロープ10本 ロープ・金網 | m | TQJ1250010 | 物価資料 | 21,200 |
| 落石防護柵設置工 間隔保持材付 | 柵高3.50m ロープ12本 ロープ・金網 | m | TQJ1250011 | 物価資料 | 25,400 |
| 落石防護柵設置工 間隔保持材付 | 柵高4.00m ロープ13本 ロープ・金網 | m | TQJ1250012 | 物価資料 | 29,600 |
| 落石防護柵設置工(中間支柱) | 柵高1.50m | 本 | TQJ1251001 | 物価資料 | 27,600 |
| 落石防護柵設置工(中間支柱) | 柵高2.00m | 本 | TQJ1251002 | 物価資料 | 33,600 |
| 落石防護柵設置工(中間支柱) | 柵高2.50m | 本 | TQJ1251003 | 物価資料 | 42,450 |
| 落石防護柵設置工(中間支柱) | 柵高3.00m | 本 | TQJ1251004 | 物価資料 | 47,600 |
| 落石防護柵設置工(中間支柱) | 柵高3.50m | 本 | TQJ1251005 | 物価資料 | 54,800 |
| 落石防護柵設置工(中間支柱) | 柵高4.00m | 本 | TQJ1251006 | 物価資料 | 131,000 |
| 落石防護柵設置工(端末支柱) | 柵高1.50m | 本 | TQJ1251007 | 物価資料 | 136,000 |
| 落石防護柵設置工(端末支柱) | 柵高2.00m | 本 | TQJ1251008 | 物価資料 | 169,000 |
| 落石防護柵設置工(端末支柱) | 柵高2.50m | 本 | TQJ1251009 | 物価資料 | 239,000 |
| 落石防護柵設置工(端末支柱) | 柵高3.00m | 本 | TQJ1251010 | 物価資料 | 285,000 |
| 落石防護柵設置工(端末支柱) | 柵高3.50m | 本 | TQJ1251011 | 物価資料 | 324,000 |
| 落石防護柵設置工(端末支柱) | 柵高4.00m | 本 | TQJ1251012 | 物価資料 | 397,000 |
| 耐雪型落石防護柵工(上弦材付) | 柵高1.50m 5本 | m | TQJ1252009 | 物価資料 | * |

| 名 称 | 規 格 | 単 位 | コード | 単 価 | |
|-----------------|--------------|-----|------------|------|--------|
| | | | | 本 土 | 佐 渡 |
| 耐雪型落石防護柵工(上弦材付) | 柵高2.00m 7本 | m | TQJ1252010 | 物価資料 | * |
| 耐雪型落石防護柵工(上弦材付) | 柵高2.50m 8本 | m | TQJ1252011 | 物価資料 | * |
| 耐雪型落石防護柵工(上弦材付) | 柵高3.00m 10本 | m | TQJ1252012 | 物価資料 | * |
| 落石防護柵設置工 ステーパー | 岩盤用 | 本 | TQJ1254001 | 物価資料 | 26,700 |
| 落石防護柵設置工 加算額 | 曲り支柱柵高3.5m以下 | 本 | TQJ1256002 | 物価資料 | 4,380 |
| 落石防護柵設置工 加算額 | 曲り支柱柵高4.0m | 本 | TQJ1256003 | 物価資料 | 8,160 |

16-7 市場単価・防護柵設置工(落石防止網)

| 名 称 | 規 格 | 単 位 | コード | 単 価 | |
|--------------------|-----------------------|----------------|------------|------|---------|
| | | | | 本 土 | 佐 渡 |
| 落石防護網設置工 金網・ロープ設置 | メッキ3、4種 φ2.6 | m ² | TQJ1270004 | 物価資料 | 4,605 |
| 落石防護網設置工 金網・ロープ設置 | メッキ3、4種 φ3.2 | m ² | TQJ1270001 | 物価資料 | 5,870 |
| 落石防護網設置工 金網・ロープ設置 | メッキ3、4種 φ4.0 | m ² | TQJ1270002 | 物価資料 | 7,230 |
| 落石防護網設置工 金網・ロープ設置 | メッキ3、4種 φ5.0 | m ² | TQJ1270003 | 物価資料 | 9,595 |
| 落石防護網設置工 アンカー設置 | 岩盤用 D22mm×長1000mm | 箇所 | TQJ1272001 | 物価資料 | 19,850 |
| 落石防護網設置工 アンカー設置 | 岩盤用 D25mm×長1000mm | 箇所 | TQJ1272002 | 物価資料 | 20,650 |
| 落石防護網設置工 アンカー設置 | 岩盤用 D29mm×長1000mm | 箇所 | TQJ1272003 | 物価資料 | 21,600 |
| 落石防護網設置工 アンカー設置 | 岩盤用 D32mm×長1000mm | 箇所 | TQJ1272004 | 物価資料 | 23,150 |
| 落石防護網設置工 アンカー設置 | 土中用 羽根付 径25mm×長1500mm | 箇所 | TQJ1272005 | 物価資料 | 17,150 |
| 落石防護網設置工 アンカー設置 | 土中用 高耐力 プレート羽付 長1500 | 箇所 | TQJ1272006 | 物価資料 | 58,700 |
| 落石防護網設置工 アンカー設置 | 土中用 高耐力 プレート羽付 長2000 | 箇所 | TQJ1272007 | 物価資料 | 69,400 |
| 落石防護網設置工 アンカー設置 | 土中用 高耐力 溝形鋼羽付長1500 | 箇所 | TQJ1272008 | 物価資料 | 89,500 |
| 落石防護網設置工 アンカー設置 | 土中用 高耐力 溝形鋼羽付長2000 | 箇所 | TQJ1272009 | 物価資料 | 99,700 |
| 落石防護網支柱設置工 ポケット式支柱 | アンカー固定式 H=2.0m | 箇所 | TQJ1274001 | 物価資料 | 88,100 |
| 落石防護網支柱設置工 ポケット式支柱 | アンカー固定式 H=2.5m | 箇所 | TQJ1274002 | 物価資料 | 92,400 |
| 落石防護網支柱設置工 ポケット式支柱 | アンカー固定式 H=3.0m | 箇所 | TQJ1274003 | 物価資料 | 96,400 |
| 落石防護網支柱設置工 ポケット式支柱 | アンカー固定式 H=3.5m | 箇所 | TQJ1274004 | 物価資料 | 100,000 |
| 落石防護網支柱設置工 ポケット式支柱 | アンカー固定式 H=4.0m | 箇所 | TQJ1274005 | 物価資料 | 102,000 |

16-8 市場単価・法面工

| 名 称 | 規 格 | 単 位 | コード | 単 価 | |
|---------------|-------------|----------------|------------|------|--------|
| | | | | 本 土 | 佐 渡 |
| 法面工(モルタル吹付) | 厚5cm | m ² | TQJ1400001 | 物価資料 | 6,540 |
| 法面工(モルタル吹付) | 厚6cm | m ² | TQJ1400002 | 物価資料 | 6,735 |
| 法面工(モルタル吹付) | 厚7cm | m ² | TQJ1400003 | 物価資料 | 7,055 |
| 法面工(モルタル吹付) | 厚8cm | m ² | TQJ1400004 | 物価資料 | 7,885 |
| 法面工(モルタル吹付) | 厚9cm | m ² | TQJ1400005 | 物価資料 | 8,405 |
| 法面工(モルタル吹付) | 厚10cm | m ² | TQJ1400006 | 物価資料 | 8,775 |
| 法面工(植生基材吹付) | 厚3cm | m ² | TQJ1408001 | 物価資料 | 4,780 |
| 法面工(植生基材吹付) | 厚4cm | m ² | TQJ1408002 | 物価資料 | 5,465 |
| 法面工(植生基材吹付) | 厚5cm | m ² | TQJ1408003 | 物価資料 | 6,150 |
| 法面工(植生基材吹付) | 厚6cm | m ² | TQJ1408004 | 物価資料 | 7,105 |
| 法面工(植生基材吹付) | 厚7cm | m ² | TQJ1408005 | 物価資料 | 7,685 |
| 法面工(植生基材吹付) | 厚8cm | m ² | TQJ1408006 | 物価資料 | 8,580 |
| 法面工(植生基材吹付) | 厚10cm | m ² | TQJ1408007 | 物価資料 | 9,910 |
| 法面工(植生シート) | 肥料袋無(標準品) | m ² | TQJ1413002 | 物価資料 | 853 |
| 法面工(植生シート) | 肥料袋無(環境品) | m ² | TQJ1413003 | 物価資料 | 1,195 |
| 法面工(コンクリート吹付) | 厚10cm | m ² | TQJ1404001 | 物価資料 | 8,465 |
| 法面工(コンクリート吹付) | 厚15cm | m ² | TQJ1404002 | 物価資料 | 11,550 |
| 法面工(コンクリート吹付) | 厚20cm | m ² | TQJ1404003 | 物価資料 | 14,250 |
| 法面工(客土吹付) | 厚1cm | m ² | TQJ1409001 | 物価資料 | 1,160 |
| 法面工(客土吹付) | 厚2cm | m ² | TQJ1409002 | 物価資料 | 1,935 |
| 法面工(客土吹付) | 厚3cm | m ² | TQJ1409003 | 物価資料 | 2,690 |
| 法面工 | 種子散布 | m ² | TQJ1411001 | 物価資料 | 231 |
| 法面工(植生マット) | 肥料袋付 | m ² | TQJ1412001 | 物価資料 | 2,315 |
| 法面工(植生筋工) | 人工筋芝(種子帯) | m ² | TQJ1414001 | 物価資料 | 1,280 |
| 法面工(筋芝工) | 野芝・高麗芝 | m ² | TQJ1415001 | 物価資料 | 1,530 |
| 法面工(張芝工) | 野芝・高麗芝(全面張) | m ² | TQJ1416001 | 物価資料 | 1,700 |
| 法面工(繊維ネット工) | 肥料袋無 | m ² | TQJ1417001 | 物価資料 | 831 |
| 法面工(繊維ネット工) | 肥料袋付 | m ² | TQJ1417002 | 物価資料 | 2,045 |

16-9 市場単価・道路植栽工

| 名 称 | 規 格 | 単位 | コード | 単 価 | |
|------------------|--------------------|----|------------|------|-----|
| | | | | 本 土 | 佐 渡 |
| 道路植栽工 低木 | 樹高 60cm未満 | 本 | TQJ1450001 | 物価資料 | * |
| 道路植栽工 中木 | 樹高 60~100cm未満 | 本 | TQJ1450002 | 物価資料 | * |
| 道路植栽工 中木 | 樹高 100~200cm未満 | 本 | TQJ1450003 | 物価資料 | * |
| 道路植栽工 中木 | 樹高 200~300cm未満 | 本 | TQJ1450004 | 物価資料 | * |
| 道路植栽工 高木 | 幹周 20cm未満 | 本 | TQJ1450005 | 物価資料 | * |
| 道路植栽工 高木 | 幹周 20~40cm未満 | 本 | TQJ1450006 | 物価資料 | * |
| 道路植栽工 高木 | 幹周 40~60cm未満 | 本 | TQJ1450007 | 物価資料 | * |
| 道路植栽工 高木 | 幹周 60~90cm未満 | 本 | TQJ1450008 | 物価資料 | * |
| 道路植栽工 支柱設置 高木 | 二脚鳥居 添木付 30cm未満 | 本 | TQJ1452006 | 物価資料 | * |
| 道路植栽工 支柱設置 高木 | 三脚鳥居 30~60cm | 本 | TQJ1452008 | 物価資料 | * |
| 道路植栽工 支柱設置 高木 | 十字鳥居 30cm以上 | 本 | TQJ1452009 | 物価資料 | * |
| 道路植栽工 支柱設置 高木 | 二脚鳥居組合せ 50cm以上 | 本 | TQJ1452010 | 物価資料 | * |
| 道路植栽工 支柱設置 高木 | 八ッ掛 40cm未満 | 本 | TQJ1452011 | 物価資料 | * |
| 道路植栽工 支柱設置 高木 | 八ッ掛 40cm以上 | 本 | TQJ1452012 | 物価資料 | * |
| 道路植栽工 支柱設置 中木 | 二脚鳥居 添木 250cm以上 | 本 | TQJ1452001 | 物価資料 | * |
| 道路植栽工 支柱設置 中木 | 八ッ掛 竹 樹高100cm以上 | 本 | TQJ1452002 | 物価資料 | * |
| 道路植栽工 支柱設置 中木 | 布掛 竹 樹高 100cm以上 | m | TQJ1452004 | 物価資料 | * |
| 道路植栽工 支柱設置 中木 | 添柱形 1本形 100cm以上 | 本 | TQJ1452003 | 物価資料 | * |
| 道路植栽工 支柱設置 中木 | 生垣形 樹高 100cm以上 | m | TQJ1452005 | 物価資料 | * |
| 道路植栽工 支柱設置 高木 | 二脚鳥居添木無30~40cm未満 | 本 | TQJ1452007 | 物価資料 | * |
| 道路植栽工 支柱撤去 中木 | 布掛、生垣形 | m | TQJ1454002 | 物価資料 | * |
| 道路植栽工 支柱撤去 中木 | 二脚鳥居添木付 八ッ掛竹 添柱 | 本 | TQJ1454003 | 物価資料 | * |
| 道路植栽工 植樹管理 高木せん定 | 夏期 幹周30cm未満 | 本 | TQJ1458033 | 物価資料 | * |
| 道路植栽工 植樹管理 高木せん定 | 夏期 幹周30cm以上60cm未満 | 本 | TQJ1458034 | 物価資料 | * |
| 道路植栽工 植樹管理 高木せん定 | 夏期 幹周60cm以上90cm未満 | 本 | TQJ1458035 | 物価資料 | * |
| 道路植栽工 植樹管理 高木せん定 | 夏期 幹周90cm以上120cm未満 | 本 | TQJ1458036 | 物価資料 | * |
| 道路植栽工 植樹管理 高木せん定 | 冬期 幹周30cm未満 | 本 | TQJ1458037 | 物価資料 | * |
| 道路植栽工 植樹管理 高木せん定 | 冬期 幹周30cm以上60cm未満 | 本 | TQJ1458038 | 物価資料 | * |
| 道路植栽工 植樹管理 高木せん定 | 冬期 幹周60cm以上90cm未満 | 本 | TQJ1458039 | 物価資料 | * |
| 道路植栽工 植樹管理 高木せん定 | 冬期 幹周90cm以上120cm未満 | 本 | TQJ1458040 | 物価資料 | * |
| 道路植栽工 植樹管理中低木せん定 | 球形 100cm未満 | 本 | TQJ1458005 | 物価資料 | * |
| 道路植栽工 植樹管理中低木せん定 | 球形 100~200cm | 本 | TQJ1458006 | 物価資料 | * |
| 道路植栽工 植樹管理中低木せん定 | 円筒形 100cm未満 | 本 | TQJ1458008 | 物価資料 | * |
| 道路植栽工 植樹管理中低木せん定 | 円筒形 100~200cm | 本 | TQJ1458009 | 物価資料 | * |
| 道路植栽工 植樹管理 寄植せん定 | 低木(株物) | m2 | TQJ1458011 | 物価資料 | * |
| 道路植栽工 植樹管理 寄植せん定 | 中木 | m2 | TQJ1458012 | 物価資料 | * |
| 道路植栽工 植樹管理中低木せん定 | 球形 200~300cm未満 | 本 | TQJ1458007 | 物価資料 | * |
| 道路植栽工 植樹管理中低木せん定 | 円筒形 200~300cm | 本 | TQJ1458010 | 物価資料 | * |
| 道路植栽工 植樹管理 施肥 | 高木 幹周 60cm未満 | 本 | TQJ1458013 | 物価資料 | * |
| 道路植栽工 植樹管理 施肥 | 高木 幹周 60以上120未満 | 本 | TQJ1458014 | 物価資料 | * |
| 道路植栽工 植樹管理 施肥 | 中木 樹高200以上300未満 | 本 | TQJ1458015 | 物価資料 | * |
| 道路植栽工 植樹管理 施肥 | 中木・低木 樹高 200cm未満 | 本 | TQJ1458016 | 物価資料 | * |
| 道路植栽工 植樹管理 施肥 | 寄植 中木及び低木(株物) | m2 | TQJ1458017 | 物価資料 | * |
| 道路植栽工 植樹管理 施肥 | 芝 | m2 | TQJ1458018 | 物価資料 | * |
| 道路植栽工 植樹管理 除草 | 抜根除草 植込み地 | m2 | TQJ1458019 | 物価資料 | * |
| 道路植栽工 植樹管理 除草 | 抜根除草 芝生 | m2 | TQJ1458020 | 物価資料 | * |
| 道路植栽工 植樹管理 芝刈 | 芝刈 | m2 | TQJ1458021 | 物価資料 | * |
| 道路植栽工 植樹管理 灌水 | トラック使用 | m2 | TQJ1458022 | 物価資料 | * |
| 道路植栽工 植樹管理 灌水 | 散水車貸与 | m2 | TQJ1458023 | 物価資料 | * |
| 道路植栽工 植樹管理 防除 | 低木 樹高 60cm未満 | 本 | TQJ1458024 | 物価資料 | * |
| 道路植栽工 植樹管理 防除 | 中木 樹高 60以上100未満 | 本 | TQJ1458025 | 物価資料 | * |
| 道路植栽工 植樹管理 防除 | 中木 樹高100以上200未満 | 本 | TQJ1458026 | 物価資料 | * |
| 道路植栽工 植樹管理 防除 | 中木 樹高200以上300未満 | 本 | TQJ1458027 | 物価資料 | * |
| 道路植栽工 植樹管理 防除 | 高木 幹周 60cm未満 | 本 | TQJ1458028 | 物価資料 | * |
| 道路植栽工 植樹管理 防除 | 高木 幹周 60以上120未満 | 本 | TQJ1458029 | 物価資料 | * |
| 道路植栽工 植樹管理 防除 | 寄植 低木(株物) | m2 | TQJ1458030 | 物価資料 | * |
| 道路植栽工 植樹管理 防除 | 寄植 中木 | m2 | TQJ1458031 | 物価資料 | * |
| 道路植栽工 植樹管理 防除 | 芝 | m2 | TQJ1458032 | 物価資料 | * |
| 道路植栽工 移植工(掘取工) | 低木(株物) 樹高60cm未満 | 本 | TQJ1460001 | 物価資料 | * |

| 名 称 | 規 格 | 単 位 | コード | 単 価 | |
|----------------|-----------------|-----|------------|------|-----|
| | | | | 本 土 | 佐 渡 |
| 道路植栽工 移植工(掘取工) | 中木 樹高60以上100未満 | 本 | TQJ1460002 | 物価資料 | * |
| 道路植栽工 移植工(掘取工) | 中木 樹高100以上200未満 | 本 | TQJ1460003 | 物価資料 | * |
| 道路植栽工 移植工(掘取工) | 中木 樹高200以上300未満 | 本 | TQJ1460004 | 物価資料 | * |
| 道路植栽工 移植工(掘取工) | 高木 幹周30cm未満 | 本 | TQJ1460005 | 物価資料 | * |
| 道路植栽工 移植工(掘取工) | 高木 幹周30以上60未満 | 本 | TQJ1460006 | 物価資料 | * |
| 道路植栽工 移植工(掘取工) | 高木 幹周60以上90未満 | 本 | TQJ1460007 | 物価資料 | * |
| 道路植栽工 地被類植付工 | | 鉢 | TQJ1456001 | 物価資料 | * |
| 道路植栽工 支柱撤去 | 高木 | 本 | TQJ1454001 | 物価資料 | * |

16-10 市場単価・橋梁付属物工

(1) 橋梁用伸縮継手装置設置工

| 名 称 | 規 格 | 単 位 | コード | 単 価 | |
|----------|---------|-----|------------|------|---------|
| | | | | 本 土 | 佐 渡 |
| 伸縮装置工 新設 | 軽量型 | m | TQJ1530005 | 物価資料 | 38,500 |
| 伸縮装置工 新設 | 普通型 | m | TQJ1530006 | 物価資料 | 40,700 |
| 伸縮装置工 補修 | 1車線 軽量型 | m | TQJ1532001 | 物価資料 | 125,000 |
| 伸縮装置工 補修 | 2車線 軽量型 | m | TQJ1532002 | 物価資料 | 102,000 |
| 伸縮装置工 補修 | 1車線 普通型 | m | TQJ1532003 | 物価資料 | 135,000 |
| 伸縮装置工 補修 | 2車線 普通型 | m | TQJ1532004 | 物価資料 | 110,000 |

(2) 橋梁用埋設型伸縮継手装置設置工

| 名 称 | 規 格 | 単 位 | コード | 単 価 | |
|----------------|-----------------|-----|------------|------|-----------|
| | | | | 本 土 | 佐 渡 |
| 埋設型伸縮継手工 新設 | 舗装厚内型 後付工法 | m | TQJ1550001 | 物価資料 | 36,800 |
| 埋設型伸縮継手工 新設 | 床版箱拔型 後付工法 | m | TQJ1550002 | 物価資料 | 34,700 |
| 埋設型伸縮継手工 新設 | 床版箱拔型 先付工法 | m | TQJ1550003 | 物価資料 | 30,600 |
| 埋設型伸縮継手工 補修 | 舗装厚内型 1車線相当 | m | TQJ1552001 | 物価資料 | 64,900 |
| 埋設型伸縮継手工 補修 | 舗装厚内型 2車線相当 | m | TQJ1552002 | 物価資料 | 55,300 |
| 埋設型伸縮継手工 補修 | 床版箱拔型 1車線相当 | m | TQJ1552003 | 物価資料 | 82,400 |
| 埋設型伸縮継手工 補修 | 床版箱拔型 2車線相当 | m | TQJ1552004 | 物価資料 | 69,200 |
| 埋設型伸縮継手工 本体材料費 | 加算額 床版箱拔型 特殊合材費 | m3 | TQJ1556002 | 物価資料 | 894,000 |
| 埋設型伸縮継手工 本体材料費 | 加算額 床版箱拔型 伸縮金物費 | m | TQJ1556003 | 物価資料 | 37,000 |
| 埋設型伸縮継手工 本体材料費 | 加算額 舗装厚内型用 | m3 | TQJ1556001 | 物価資料 | 1,470,000 |

16-11 市場単価・薄層カラー舗装工

| 名 称 | 規 格 | 単 位 | コード | 単 価 | |
|-------------|-------------------|-----|------------|------|-------|
| | | | | 本 土 | 佐 渡 |
| 樹脂モルタル舗装工 | 厚6mm以下 | m2 | TQJ1590001 | 物価資料 | * |
| 樹脂モルタル舗装工 | 厚6mm超え8mm以下 | m2 | TQJ1590002 | 物価資料 | * |
| 樹脂モルタル舗装工 | 厚8mm超え10mm以下 | m2 | TQJ1590003 | 物価資料 | * |
| 景観透水性舗装工 | 自然石 厚10mm以下 | m2 | TQJ1592001 | 物価資料 | 7,460 |
| 景観透水性舗装工 | 自然石 厚10mm超え15mm以下 | m2 | TQJ1592002 | 物価資料 | 9,740 |
| 樹脂系すべり止め舗装工 | RPN-101 | m2 | TQJ1598019 | 物価資料 | * |
| 樹脂系すべり止め舗装工 | RPN-102 | m2 | TQJ1598020 | 物価資料 | * |
| 樹脂系すべり止め舗装工 | RPN-103 | m2 | TQJ1598021 | 物価資料 | * |
| 樹脂系すべり止め舗装工 | RPN-104 | m2 | TQJ1598022 | 物価資料 | * |
| 樹脂系すべり止め舗装工 | RPN-201 | m2 | TQJ1598023 | 物価資料 | * |
| 樹脂系すべり止め舗装工 | RPN-202 | m2 | TQJ1598024 | 物価資料 | * |
| 樹脂系すべり止め舗装工 | RPN-203 | m2 | TQJ1598025 | 物価資料 | * |
| 樹脂系すべり止め舗装工 | RPN-204 | m2 | TQJ1598026 | 物価資料 | * |
| 樹脂系すべり止め舗装工 | RPN-301 | m2 | TQJ1598027 | 物価資料 | * |
| 樹脂系すべり止め舗装工 | RPN-302 | m2 | TQJ1598028 | 物価資料 | * |
| 樹脂系すべり止め舗装工 | RPN-303 | m2 | TQJ1598029 | 物価資料 | * |
| 樹脂系すべり止め舗装工 | RPN-304 | m2 | TQJ1598030 | 物価資料 | * |
| 樹脂系すべり止め舗装工 | RPN-401 | m2 | TQJ1598031 | 物価資料 | * |
| 樹脂系すべり止め舗装工 | RPN-402 | m2 | TQJ1598032 | 物価資料 | * |
| 樹脂系すべり止め舗装工 | RPN-501 | m2 | TQJ1598033 | 物価資料 | * |
| 樹脂系すべり止め舗装工 | RPN-502 | m2 | TQJ1598034 | 物価資料 | * |
| 樹脂系すべり止め舗装工 | RPN-601 | m2 | TQJ1598035 | 物価資料 | * |
| 樹脂系すべり止め舗装工 | RPN-602 | m2 | TQJ1598036 | 物価資料 | * |

16-12 市場単価・道路標識設置工

| 名 称 | 規 格 | 単 位 | コード | 単 価 | |
|--------------------|----------------------|-----|------------|---------|---------|
| | | | | 本 土 | 佐 渡 |
| 着雪防止板設置(材工共) | 取付金具含む4m2未満 | m2 | TA945 | 78,300* | |
| 着雪防止板設置(材工共) | 取付金具含む4m2以上 | m2 | TA946 | 71,200* | |
| 標識柱・基礎設置(路側式) | 単柱式 ムッキ φ60.5 | 基 | TQJ1200001 | 物価資料 | 42,300 |
| 標識柱・基礎設置(路側式) | 単柱式 ムッキ φ76.3 | 基 | TQJ1200002 | 物価資料 | 49,800 |
| 標識柱・基礎設置(路側式) | 単柱式 ムッキ φ89.1 | 基 | TQJ1200003 | 物価資料 | 68,550 |
| 標識柱・基礎設置(路側式) | 単柱式 ムッキ φ101.6 | 基 | TQJ1200004 | 物価資料 | 84,850 |
| 標識柱・基礎設置(路側式) | 単柱式 ムッキ+塗装 φ60.5 | 基 | TQJ1200005 | 物価資料 | 43,400 |
| 標識柱・基礎設置(路側式) | 単柱式 ムッキ+塗装 φ76.3 | 基 | TQJ1200006 | 物価資料 | 51,800 |
| 標識柱・基礎設置(路側式) | 単柱式 ムッキ+塗装 φ89.1 | 基 | TQJ1200007 | 物価資料 | 71,350 |
| 標識柱・基礎設置(路側式) | 単柱式 静電塗装 φ60.5 | 基 | TQJ1200008 | 物価資料 | 42,000 |
| 標識柱・基礎設置(路側式) | 単柱式 静電塗装 φ76.3 | 基 | TQJ1200009 | 物価資料 | 49,350 |
| 標識柱・基礎設置(路側式) | 単柱式 静電塗装 φ89.1 | 基 | TQJ1200010 | 物価資料 | 68,000 |
| 標識柱・基礎設置(路側式) | 複柱式 ムッキ φ60.5 | 基 | TQJ1200011 | 物価資料 | 82,000 |
| 標識柱・基礎設置(路側式) | 複柱式 ムッキ φ76.3 | 基 | TQJ1200012 | 物価資料 | 96,650 |
| 標識柱・基礎設置(路側式) | 複柱式 ムッキ φ89.1 | 基 | TQJ1200013 | 物価資料 | 139,500 |
| 標識柱・基礎設置(路側式) | 複柱式 ムッキ φ101.6 | 基 | TQJ1200014 | 物価資料 | 172,000 |
| 標識柱・基礎設置(路側式) | 複柱式 ムッキ+塗装 φ60.5 | 基 | TQJ1200015 | 物価資料 | 85,450 |
| 標識柱・基礎設置(路側式) | 複柱式 ムッキ+塗装 φ76.3 | 基 | TQJ1200016 | 物価資料 | 100,350 |
| 標識柱・基礎設置(路側式) | 複柱式 ムッキ+塗装 φ89.1 | 基 | TQJ1200017 | 物価資料 | 145,000 |
| 標識柱・基礎設置(路側式) | 複柱式 静電塗装 φ60.5 | 基 | TQJ1200018 | 物価資料 | 81,500 |
| 標識柱・基礎設置(路側式) | 複柱式 静電塗装 φ76.3 | 基 | TQJ1200019 | 物価資料 | 95,950 |
| 標識柱・基礎設置(路側式) | 複柱式 静電塗装 φ89.1 | 基 | TQJ1200020 | 物価資料 | 139,500 |
| 標識柱設置(片持式) | 400kg未満 設置手間 | 基 | TQJ1202001 | 物価資料 | 31,000 |
| 標識柱設置(片持式) | 400kg以上 設置手間 | 基 | TQJ1202004 | 物価資料 | 40,650 |
| 標識柱設置(門型式) | 10m未満 設置手間 | 基 | TQJ1204004 | 物価資料 | 155,500 |
| 標識柱設置(門型式) | 10~20m 設置手間 | 基 | TQJ1204005 | 物価資料 | 162,000 |
| 標識柱設置(門型式) | 20m以上 設置手間 | 基 | TQJ1204006 | 物価資料 | 165,500 |
| 標識板設置(案内標識[番号除]新設) | カプセルプリズム・レンズ2m2未満金具含 | m2 | TQJ1206001 | 物価資料 | 106,000 |
| 標識板設置(案内標識[番号除]新設) | カプセルプリズム・レンズ2m2以上金具含 | m2 | TQJ1206011 | 物価資料 | 91,700 |
| 標識板設置(案内標識[番号除]新設) | 封入プリズム・レンズ 2m2未満 金具含 | m2 | TQJ1206006 | 物価資料 | 85,100 |
| 標識板設置(案内標識[番号除]新設) | 封入プリズム・レンズ 2m2以上 金具含 | m2 | TQJ1206012 | 物価資料 | 71,200 |
| 標識板設置(案内標識[番号除]新設) | 広角プリズム 2m2未満 金具含 | m2 | TQJ1206013 | 物価資料 | 167,000 |
| 標識板設置(案内標識[番号除]新設) | 広角プリズム 2m2以上 金具含 | m2 | TQJ1206014 | 物価資料 | 154,500 |
| 標識板設置(案内標識[番号除]移設) | 2m2未満 設置手間 | m2 | TQJ1206015 | 物価資料 | 15,400 |
| 標識板設置(案内標識[番号除]移設) | 2m2以上 設置手間 | m2 | TQJ1206016 | 物価資料 | 7,260 |
| 標識板設置(警戒規制指示路線番号) | 設置手間 | 基 | TQJ1208001 | 物価資料 | 3,750 |
| 添架式標識板取付金具設置 | 信号アーム部 金具含 材工共 | 基 | TQJ1210001 | 物価資料 | 10,600 |
| 添架式標識板取付金具設置 | 照明柱 既設標識柱金具含 材工共 | 基 | TQJ1210002 | 物価資料 | 14,900 |
| 添架式標識板取付金具設置 | 歩道橋 設置手間 | 基 | TQJ1210003 | 物価資料 | 16,600 |
| 標識基礎設置 | コンクリート基礎 4.0m3未満 | m3 | TQJ1212001 | 物価資料 | 135,000 |
| 標識基礎設置 | コンクリート基礎 4.0~6.0m3未満 | m3 | TQJ1212002 | 物価資料 | 114,000 |
| 標識基礎設置 | コンクリート基礎 6.0m3以上 | m3 | TQJ1212005 | 物価資料 | 102,000 |
| 標識柱・基礎撤去(路側式) | 単柱式 φ60.5~φ101.6 | 基 | TQJ1220001 | 物価資料 | 18,800 |
| 標識柱・基礎撤去(路側式) | 複柱式 φ60.5~φ101.6 | 基 | TQJ1220002 | 物価資料 | 35,600 |
| 標識柱撤去(片持式) | 400kg未満 | 基 | TQJ1222001 | 物価資料 | 17,250 |
| 標識柱撤去(片持式) | 400kg以上 | 基 | TQJ1222004 | 物価資料 | 23,150 |
| 標識柱撤去(門型式) | 10m未満 | 基 | TQJ1224001 | 物価資料 | 82,900 |
| 標識柱撤去(門型式) | 10~20m未満 | 基 | TQJ1224002 | 物価資料 | 85,400 |
| 標識柱撤去(門型式) | 20m以上 | 基 | TQJ1224003 | 物価資料 | 89,400 |
| 標識板撤去 | (警戒・規制・指示・路線番号標識) | 基 | TQJ1226001 | 物価資料 | 1,870 |
| 標識板撤去(案内標識) | 路側式・片持式・門型式 2.0m2未満 | m2 | TQJ1228001 | 物価資料 | 5,280 |
| 標識板撤去(案内標識) | 路側式・片持式・門型式 2.0m2以上 | m2 | TQJ1228006 | 物価資料 | 4,020 |
| 標識板撤去(添架式) | 信号アーム部 金具撤去含 | 基 | TQJ1230015 | 物価資料 | 5,560 |
| 標識板撤去(添架式) | 照明柱 既設標識柱 金具撤去含 | 基 | TQJ1230016 | 物価資料 | 5,560 |
| 標識板撤去(添架式) | 歩道橋 金具撤去含 | 基 | TQJ1230017 | 物価資料 | 17,100 |
| 標識基礎撤去 | コンクリート基礎 | m3 | TQJ1232018 | 物価資料 | 68,600 |
| 道路標識設置工 加算額 | 標識板の裏面塗装 | m2 | TQJ1234002 | 物価資料 | 13,200 |
| 道路標識設置工 加算額 | アンカーボルト材料 | kg | TQJ1234003 | 物価資料 | 953 |
| 道路標識設置工 加算額 | 曲げ支柱 φ60.5 | 本 | TQJ1234004 | 物価資料 | 2,210 |

| 名 称 | 規 格 | 単位 | コード | 単 価 | |
|-------------|------------|----|------------|------|-------|
| | | | | 本 土 | 佐 渡 |
| 道路標識設置工 加算額 | 曲げ支柱 φ76.3 | 本 | TQJ1234005 | 物価資料 | 3,110 |
| 道路標識設置工 加算額 | 曲げ支柱 φ89.1 | 本 | TQJ1234006 | 物価資料 | 3,870 |
| 道路標識設置工 加算額 | 取付金具材料 | 段 | TQJ1234007 | 物価資料 | 4,330 |

16-13 市場単価・道路付属物設置工

| 名 称 | 規 格 | 単位 | コード | 単 価 | |
|----------------------|----------------------|----|------------|---------|---------|
| | | | | 本 土 | 佐 渡 |
| 道路反射鏡建柱 φ76.3 | 静電粉体塗装 φ600・1面 | 基 | TC211 | 37,400 | 39,400 |
| 道路反射鏡建柱 φ76.3 | 静電粉体塗装 φ600・2面 | 基 | TC212 | 47,800 | 50,800 |
| 道路反射鏡建柱 φ76.3 | 静電粉体塗装 φ800・1面 | 基 | TC213 | 47,800 | 50,600 |
| 道路反射鏡建柱 φ89.1 | 静電粉体塗装 φ800・2面 | 基 | TC214 | 64,800 | 68,700 |
| 道路反射鏡建柱 φ89.1 | 静電粉体塗装 φ1000・1面 | 基 | TC215 | 64,800 | 68,500 |
| 道路反射鏡建柱 φ101.6 | 静電粉体塗装 φ1000・2面 | 基 | TC216 | 85,200 | 90,200 |
| 道路反射鏡建柱 φ76.3 | 亜鉛+粉体 φ600・1面 | 基 | TC217 | 40,300 | 42,300 |
| 道路反射鏡建柱 φ76.3 | 亜鉛+粉体 φ600・2面 | 基 | TC218 | 51,400 | 54,400 |
| 道路反射鏡建柱 φ76.3 | 亜鉛+粉体 φ800・1面 | 基 | TC219 | 51,400 | 54,200 |
| 道路反射鏡建柱 φ89.1 | 亜鉛+粉体 φ800・2面 | 基 | TC220 | 75,900 | 79,800 |
| 道路反射鏡建柱 φ89.1 | 亜鉛+粉体 φ1000・1面 | 基 | TC221 | 75,900 | 79,600 |
| 道路反射鏡建柱 φ101.6 | 亜鉛+粉体 φ1000・2面 | 基 | TC222 | 101,000 | 106,000 |
| 道路反射鏡取付 φ600 | 丸型ステン | 枚 | TC231 | 43,400 | 43,500 |
| 道路反射鏡取付 φ800 | 丸型ステン | 枚 | TC232 | 54,000 | 54,200 |
| 道路反射鏡取付 φ1000 | 丸型ステン | 枚 | TC233 | 66,300 | 66,600 |
| 道路反射鏡取付 φ600 | 丸型マカクル | 枚 | TC234 | 36,000 | 36,100 |
| 道路反射鏡取付 φ800 | 丸型マカクル | 枚 | TC235 | 47,200 | 47,300 |
| 道路反射鏡取付 φ1000 | 丸型マカクル | 枚 | TC236 | 58,300 | 58,500 |
| 2面用補助金具取付 | 2本1組 | 組 | TC241 | 10,200 | 10,300 |
| 道路反射鏡支柱撤去 | 基礎含む | 基 | TC242 | 18,800 | 18,800 |
| 道路反射鏡撤去 | 丸型ステン・丸型マカクル | 枚 | TC243 | 2,150 | 2,150 |
| 道路反射鏡曲げ支柱 φ76.3 | 加算額 | 本 | TC244 | 物価資料 | 3,110 |
| 道路反射鏡曲げ支柱 φ89.1 | 加算額 | 本 | TC245 | 物価資料 | 3,870 |
| 道路反射鏡曲げ支柱 φ101.6 | 加算額 | 本 | TC246 | * | * |
| 視線誘導標設置工 土中建込用 | 両面反射 φ100以下 支柱 φ34 | 本 | TQJ1300001 | 物価資料 | 7,840 |
| 視線誘導標設置工 土中建込用 | 両面反射 φ100以下 支柱 φ60.5 | 本 | TQJ1300002 | 物価資料 | 9,190 |
| 視線誘導標設置工 土中建込用 | 両面反射 φ100以下 支柱 φ89 | 本 | TQJ1300003 | 物価資料 | 8,275 |
| 視線誘導標設置工 土中建込用 | 両面反射 φ300 支柱 φ60.5 | 本 | TQJ1300009 | 物価資料 | 26,980 |
| 視線誘導標設置工 土中建込用 | 片面反射 φ100以下 支柱 φ34 | 本 | TQJ1300005 | 物価資料 | 7,005 |
| 視線誘導標設置工 土中建込用 | 片面反射 φ100以下 支柱 φ60.5 | 本 | TQJ1300006 | 物価資料 | 8,430 |
| 視線誘導標設置工 土中建込用 | 片面反射 φ100以下 支柱 φ89 | 本 | TQJ1300007 | 物価資料 | 8,005 |
| 視線誘導標設置工 土中建込用 | 片面反射 φ300 支柱 φ60.5 | 本 | TQJ1300010 | 物価資料 | 16,320 |
| 視線誘導標設置工 CO建込用 穿孔無 | 両面反射 φ100以下 支柱 φ34 | 本 | TQJ1304009 | 物価資料 | 5,180 |
| 視線誘導標設置工 CO建込用 穿孔無 | 両面反射 φ100以下 支柱 φ60.5 | 本 | TQJ1304010 | 物価資料 | 6,100 |
| 視線誘導標設置工 CO建込用 穿孔無 | 両面反射 φ100以下 支柱 φ89 | 本 | TQJ1304011 | 物価資料 | 5,535 |
| 視線誘導標設置工 CO建込用 穿孔無 | 両面反射 φ300 支柱 φ60.5 | 本 | TQJ1304017 | 物価資料 | 24,080 |
| 視線誘導標設置工 CO建込用 穿孔無 | 片面反射 φ100以下 支柱 φ34 | 本 | TQJ1304013 | 物価資料 | 4,365 |
| 視線誘導標設置工 CO建込用 穿孔無 | 片面反射 φ100以下 支柱 φ60.5 | 本 | TQJ1304014 | 物価資料 | 5,340 |
| 視線誘導標設置工 CO建込用 穿孔無 | 片面反射 φ100以下 支柱 φ89 | 本 | TQJ1304015 | 物価資料 | 5,255 |
| 視線誘導標設置工 CO建込用 穿孔無 | 片面反射 φ300 支柱 φ60.5 | 本 | TQJ1304018 | 物価資料 | 13,525 |
| 視線誘導標設置工 CO用スノーポール併用 | 両面 φ100以下反射体数1 穿孔無 | 本 | TQJ1312004 | 物価資料 | 11,750 |
| 視線誘導標設置工 CO用スノーポール併用 | 片面 φ100以下反射体数1 穿孔無 | 本 | TQJ1312005 | 物価資料 | 11,290 |
| 視線誘導標設置工 CO用スノーポール併用 | 片面 φ100以下反射体数2 穿孔無 | 本 | TQJ1312006 | 物価資料 | 11,890 |
| 視線誘導標設置工 CO建込用 穿孔有 | 両面反射 φ100以下 支柱 φ34 | 本 | TQJ1302001 | 物価資料 | 12,590 |
| 視線誘導標設置工 CO建込用 穿孔有 | 両面反射 φ100以下 支柱 φ60.5 | 本 | TQJ1302002 | 物価資料 | 13,510 |
| 視線誘導標設置工 CO建込用 穿孔有 | 両面反射 φ100以下 支柱 φ89 | 本 | TQJ1302003 | 物価資料 | 12,690 |
| 視線誘導標設置工 CO建込用 穿孔有 | 両面反射 φ300 支柱 φ60.5 | 本 | TQJ1302009 | 物価資料 | 31,490 |
| 視線誘導標設置工 CO建込用 穿孔有 | 片面反射 φ100以下 支柱 φ34 | 本 | TQJ1302005 | 物価資料 | 11,775 |
| 視線誘導標設置工 CO建込用 穿孔有 | 片面反射 φ100以下 支柱 φ60.5 | 本 | TQJ1302006 | 物価資料 | 12,750 |
| 視線誘導標設置工 CO建込用 穿孔有 | 片面反射 φ100以下 支柱 φ89 | 本 | TQJ1302007 | 物価資料 | 12,420 |
| 視線誘導標設置工 CO建込用 穿孔有 | 片面反射 φ300 支柱 φ60.5 | 本 | TQJ1302010 | 物価資料 | 20,935 |
| 視線誘導標設置工 CO用スノーポール併用 | 両面 φ100以下反射体数1 穿孔有 | 本 | TQJ1312001 | 物価資料 | 19,160 |
| 視線誘導標設置工 CO用スノーポール併用 | 片面 φ100以下反射体数1 穿孔有 | 本 | TQJ1312002 | 物価資料 | 18,700 |
| 視線誘導標設置工 CO用スノーポール併用 | 片面 φ100以下反射体数2 穿孔有 | 本 | TQJ1312003 | 物価資料 | 19,300 |

| 名 称 | 規 格 | 単位 | コード | 単 価 | |
|---------------------|----------------------|----|------------|------|--------|
| | | | | 本 土 | 佐 渡 |
| 視線誘導標設置工 防護柵取付用 | 両面反射 φ100以下 バンド式 | 本 | TQJ1306001 | 物価資料 | 4,930 |
| 視線誘導標設置工 防護柵取付用 | 両面反射 φ100以下 ボル式 | 本 | TQJ1306002 | 物価資料 | 3,830 |
| 視線誘導標設置工 防護柵取付用 | 両面反射 φ100以下 かぶせ式 | 本 | TQJ1306003 | 物価資料 | 5,695 |
| 視線誘導標設置工 防護柵取付用 | 片面反射 φ100以下 バンド式 | 本 | TQJ1306005 | 物価資料 | 4,220 |
| 視線誘導標設置工 防護柵取付用 | 片面反射 φ100以下 ボル式 | 本 | TQJ1306006 | 物価資料 | 3,100 |
| 視線誘導標設置工 防護柵取付用 | 片面反射 φ100以下 かぶせ式 | 本 | TQJ1306007 | 物価資料 | 4,700 |
| 視線誘導標設置工 防護柵取付用 | 両面反射 φ300 バンド式 | 本 | TQJ1306009 | 物価資料 | 25,660 |
| 視線誘導標設置工 防護柵取付用 | 片面反射 φ300 バンド式 | 本 | TQJ1306010 | 物価資料 | 13,400 |
| 視線誘導標設置工 構造物取付用 | 両面反射 φ100以下 側壁用 | 本 | TQJ1308001 | 物価資料 | 5,830 |
| 視線誘導標設置工 構造物取付用 | 両面反射 φ100以下 ベースプレート式 | 本 | TQJ1308002 | 物価資料 | 12,730 |
| 視線誘導標設置工 構造物取付用 | 両面反射 φ300 ベースプレート式 | 本 | TQJ1308007 | 物価資料 | 31,260 |
| 視線誘導標設置工 構造物取付用 | 片面反射 φ100以下 側壁用 | 本 | TQJ1308004 | 物価資料 | 4,910 |
| 視線誘導標設置工 構造物取付用 | 片面反射 φ100以下 ベースプレート式 | 本 | TQJ1308005 | 物価資料 | 11,920 |
| 視線誘導標設置工 構造物取付用 | 片面反射 φ300 ベースプレート式 | 本 | TQJ1308008 | 物価資料 | 17,350 |
| 視線誘導標設置工 土中スノーポール併用 | 両面反射 φ100以下 反射体数1個 | 本 | TQJ1310001 | 物価資料 | 14,710 |
| 視線誘導標設置工 土中スノーポール併用 | 片面反射 φ100以下 反射体数2個 | 本 | TQJ1310002 | 物価資料 | 14,760 |
| 視線誘導標設置工 土中スノーポール併用 | 片面反射 φ100以下 反射体数1個 | 本 | TQJ1310003 | 物価資料 | 14,210 |
| 境界杭設置工 手間のみ | コンクリート製 根巻き基礎あり | 本 | TQJ1320003 | 物価資料 | 4,880 |
| 境界杭設置工 手間のみ | コンクリート製 根巻き基礎なし | 本 | TQJ1320004 | 物価資料 | 3,700 |
| 道路鋸設置工 大型鋸 穿孔式 | 両面反射 アルミ製 設置幅20cm | 個 | TQJ1330001 | 物価資料 | 12,670 |
| 道路鋸設置工 大型鋸 穿孔式 | 両面反射 アルミ製 設置幅30cm | 個 | TQJ1330002 | 物価資料 | 14,510 |
| 道路鋸設置工 大型鋸 穿孔式 | 片面反射 アルミ製 設置幅20cm | 個 | TQJ1330003 | 物価資料 | 11,465 |
| 道路鋸設置工 大型鋸 穿孔式 | 片面反射 アルミ製 設置幅30cm | 個 | TQJ1330004 | 物価資料 | 13,310 |
| 道路鋸設置工 小型鋸 貼付式 | 両面反射 樹脂製 設置幅10cm | 個 | TQJ1332003 | 物価資料 | 2,020 |
| 道路鋸設置工 小型鋸 貼付式 | 片面反射 樹脂製 設置幅10cm | 個 | TQJ1332004 | 物価資料 | 1,980 |
| 道路鋸設置工 小型鋸 穿孔式 | 両面反射 アルミ製 設置幅15cm | 個 | TQJ1332005 | 物価資料 | 6,050 |
| 道路鋸設置工 小型鋸 穿孔式 | 片面反射 アルミ製 設置幅15cm | 個 | TQJ1332006 | 物価資料 | 5,490 |
| 境界鋸設置工 | 金属製 設置手間 | 枚 | TQJ1340002 | 物価資料 | 1,030 |
| 視線誘導標撤去工 | 土中建込用 スノーポール併用型含 | 本 | TQJ1314001 | 物価資料 | 930 |
| 視線誘導標撤去工 | コンクリート建込用 スノーポール併用型含 | 本 | TQJ1314002 | 物価資料 | 220 |
| 視線誘導標撤去工 | 防護柵取付用 スノーポール併用型含 | 本 | TQJ1314003 | 物価資料 | 470 |
| 視線誘導標撤去工 | 構造物取付用 スノーポール併用型含 | 本 | TQJ1314004 | 物価資料 | 930 |
| 境界杭撤去工 | | 本 | TQJ1322001 | 物価資料 | 1,600 |
| 道路鋸撤去工 | 穿孔式 | 個 | TQJ1334002 | 物価資料 | 840 |
| 道路鋸撤去工 | 貼付式 | 個 | TQJ1334001 | 物価資料 | 360 |
| 境界鋸撤去工 | | 枚 | TQJ1342002 | 物価資料 | 340 |
| 視線誘導標設置工 加算額 防塵型 | (プロペラ型) φ100以下 | 面 | TQJ1316001 | 物価資料 | 1,175 |
| 視線誘導標設置工 加算額 防塵型 | (プロペラ型) φ300 | 面 | TQJ1316004 | 物価資料 | 4,500 |
| 視線誘導標設置工 加算額 | さや管 | 本 | TQJ1316003 | 物価資料 | 2,155 |
| 車線分離標(ラバーポール)設置 可変式 | 穿孔式 1本脚 φ80 高さ400mm | 本 | TQJ1344001 | 物価資料 | 20,980 |
| 車線分離標(ラバーポール)設置 可変式 | 穿孔式 1本脚 φ80 高さ650mm | 本 | TQJ1344002 | 物価資料 | 22,690 |
| 車線分離標(ラバーポール)設置 可変式 | 穿孔式 1本脚 φ80 高さ800mm | 本 | TQJ1344003 | 物価資料 | 25,240 |
| 車線分離標(ラバーポール)設置 着脱式 | 穿孔式 3本脚 φ80 高さ400mm | 本 | TQJ1344004 | 物価資料 | 19,330 |
| 車線分離標(ラバーポール)設置 着脱式 | 穿孔式 3本脚 φ80 高さ650mm | 本 | TQJ1344005 | 物価資料 | 22,630 |
| 車線分離標(ラバーポール)設置 着脱式 | 穿孔式 3本脚 φ80 高さ800mm | 本 | TQJ1344006 | 物価資料 | 24,740 |
| 車線分離標(ラバーポール)設置 固定式 | 貼付式 φ80 高さ400mm | 本 | TQJ1344007 | 物価資料 | 16,390 |
| 車線分離標(ラバーポール)設置 固定式 | 貼付式 φ80 高さ650mm | 本 | TQJ1344008 | 物価資料 | 19,640 |
| 車線分離標(ラバーポール)設置 固定式 | 貼付式 φ80 高さ800mm | 本 | TQJ1344009 | 物価資料 | 21,800 |
| 車線分離標撤去 | 可変式 穿孔式 1本脚 | 本 | TQJ1346001 | 物価資料 | 1,780 |
| 車線分離標撤去 | 着脱式 穿孔式 3本脚 | 本 | TQJ1346002 | 物価資料 | 2,640 |
| 車線分離標撤去 | 固定式 貼付式 | 本 | TQJ1346003 | 物価資料 | 1,250 |

16-14 市場単価・公園植栽工

| 名 称 | 規 格 | 単 位 | コード | 単 価 | |
|---------------|-----------------|-----|------------|------|-------|
| | | | | 本 土 | 佐 渡 |
| 公園植栽工 植樹工 低木 | 樹高60cm未満 | 本 | TQJ1480005 | 物価資料 | 250 |
| 公園植栽工 植樹工 中木 | 樹高60以上100cm未満 | 本 | TQJ1480006 | 物価資料 | 500 |
| 公園植栽工 植樹工 中木 | 樹高100以上200cm未満 | 本 | TQJ1480003 | 物価資料 | 1,620 |
| 公園植栽工 植樹工 中木 | 樹高200以上300cm未満 | 本 | TQJ1480004 | 物価資料 | 3,330 |
| 公園植栽工 支柱設置 中木 | 二脚鳥居添木付 樹高250以上 | 本 | TQJ1482001 | 物価資料 | 5,940 |
| 公園植栽工 支柱設置 中木 | ハッ掛(竹)樹高100cm以上 | 本 | TQJ1482002 | 物価資料 | 2,500 |
| 公園植栽工 支柱設置 中木 | 添柱形(1本形)樹高100以上 | 本 | TQJ1482003 | 物価資料 | 925 |
| 公園植栽工 支柱設置 中木 | 布掛(竹)樹高100cm以上 | m | TQJ1482004 | 物価資料 | 1,280 |
| 公園植栽工 支柱設置 中木 | 生垣形 樹高100cm以上 | m | TQJ1482005 | 物価資料 | 1,560 |
| 公園植栽工 地被類植付工 | | 鉢 | TQJ1484001 | 物価資料 | 43 |

16-15 市場単価・吹付砕工

| 名 称 | 規 格 | 単 位 | コード | 単 価 | |
|-------------------|---------------|----------------|------------|------|--------|
| | | | | 本 土 | 佐 渡 |
| 吹付砕工(モルタル・コンクリート) | 梁断面 150×150 | m | TQJ1440001 | 物価資料 | 9,900 |
| 吹付砕工(モルタル・コンクリート) | 梁断面 200×200 | m | TQJ1440002 | 物価資料 | 12,550 |
| 吹付砕工(モルタル・コンクリート) | 梁断面 300×300 | m | TQJ1440003 | 物価資料 | 19,750 |
| 吹付砕工(モルタル・コンクリート) | 梁断面 400×400 | m | TQJ1440004 | 物価資料 | 31,900 |
| 吹付砕工(モルタル・コンクリート) | 梁断面 500×500 | m | TQJ1440005 | 物価資料 | 44,000 |
| 吹付砕工(モルタル・コンクリート) | 梁断面 600×600 | m | TQJ1440006 | 物価資料 | 59,100 |
| ラス張工 | | m ² | TQJ1434001 | 物価資料 | 1,995 |
| 現場吹付法砕工 加算額 | 水切モルタル・コンクリート | m ³ | TQJ1436001 | 物価資料 | 76,050 |
| 現場吹付法砕工 加算額 | 表面コテ仕上げ | m ² | TQJ1436002 | 物価資料 | 1,435 |
| 現場吹付法砕工 加算額 | 間詰モルタル・コンクリート | m ³ | TQJ1436003 | 物価資料 | 76,050 |

設計基準強度18N/mm²程度以上の価格である。

16-16 市場単価・軟弱地盤処理工

| 名 称 | 規 格 | 単 位 | コード | 単 価 | |
|----------------|------------|-----|------------|------|-------|
| | | | | 本 土 | 佐 渡 |
| サントドレーン工 | 10m未満 | m | TQJ1620001 | 物価資料 | 1,320 |
| サントドレーン工 | 10m以上20m未満 | m | TQJ1620002 | 物価資料 | 1,240 |
| サントコンパクションパイル工 | 10m未満 | m | TQJ1622001 | 物価資料 | * |
| サントコンパクションパイル工 | 10m以上20m未満 | m | TQJ1622002 | 物価資料 | * |
| サントドレーン工 | 20m以上35m未満 | m | TQJ1620005 | 物価資料 | 1,530 |
| サントコンパクションパイル工 | 20m以上35m未満 | m | TQJ1622005 | 物価資料 | * |

16-17 市場単価・橋面防水工

| 名 称 | 規 格 | 単 位 | コード | 単 価 | |
|-------|--------------------|----------------|------------|------|-------|
| | | | | 本 土 | 佐 渡 |
| 橋面防水工 | シート系防水(アスファルト系) 新設 | m ² | TQJ1570001 | 物価資料 | 2,240 |
| 橋面防水工 | シート系防水(アスファルト系) 補修 | m ² | TQJ1570002 | 物価資料 | 2,610 |
| 橋面防水工 | 塗膜系防水(アスファルト系)新設 | m ² | TQJ1572001 | 物価資料 | 1,730 |
| 橋面防水工 | 塗膜系防水(アスファルト系)補修 | m ² | TQJ1572002 | 物価資料 | 2,200 |

16-18 市場単価・鉄筋挿入工

| 名 称 | 規 格 | 単 位 | コード | 単 価 | |
|----------------|-------------------|-----------------|------------|------|--------|
| | | | | 本 土 | 佐 渡 |
| 鉄筋挿入工 上下移動工 | 現場条件II 削孔機械の上下移動 | 回 | TQJ1443001 | 物価資料 | 18,300 |
| 鉄筋挿入工 足場工 | 現場条件II 仮設足場の設置・撤去 | 空m ³ | TQJ1445001 | 物価資料 | 4,400 |
| 鉄筋挿入工(ロックボルト工) | 現場条件I | m | TQJ1449005 | 物価資料 | 7,005 |
| 鉄筋挿入工(ロックボルト工) | 現場条件II | m | TQJ1449006 | 物価資料 | 10,950 |
| 鉄筋挿入工(ロックボルト工) | 現場条件III | m | TQJ1449007 | 物価資料 | 13,800 |

16-19 市場単価・グレーピング工

| 名 称 | 規 格 | 単位 | コード | 単 価 | |
|----------------|-----------------------|----|------------|------|-------|
| | | | | 本 土 | 佐 渡 |
| グレーピング工 | 縦方向 幅9mm 深さ6mm 間隔60mm | m2 | TQJ1623001 | 物価資料 | 1,800 |
| グレーピング工 | 縦方向 幅9mm 深さ4mm 間隔60mm | m2 | TQJ1623002 | 物価資料 | * |
| グレーピング工 | 横方向 幅9mm 深さ6mm 間隔60mm | m2 | TQJ1623003 | 物価資料 | * |
| グレーピング工(路面排水用) | 横方向 幅36mm 深さ10mm | m | TQJ1623004 | 物価資料 | 2,300 |

16-20 市場単価・コンクリート表面処理工(ウオータージェット工)

| 名 称 | 規 格 | 単位 | コード | 単 価 | |
|------------------------|---------|----|------------|------|-----|
| | | | | 本 土 | 佐 渡 |
| ウオータージェット工(コンクリート表面処理) | 下・横方向作業 | m2 | TQJ1630001 | 物価資料 | * |

17 市場単価・地質調査

(1) 土質ボーリング

| 名 称 | 規 格 | 単位 | コード | 単 価 | |
|----------------------------|----------------------|----|-------|------|--------|
| | | | | 本 土 | 佐 渡 |
| 土質ボーリング(ノコアボーリング深度50m以下) | 径66mm粘性土・シルト鉛直下方 | m | TB101 | 物価資料 | 12,600 |
| 土質ボーリング(ノコアボーリング深度50m以下) | 径66mm砂・砂質土鉛直下方 | m | TB102 | 物価資料 | 14,600 |
| 土質ボーリング(ノコアボーリング深度50m以下) | 径66mm礫混じり土砂鉛直下方 | m | TB103 | 物価資料 | 28,200 |
| 土質ボーリング(ノコアボーリング深度50m以下) | 径66mm玉石混じり土砂鉛直下方 | m | TB104 | 物価資料 | 57,200 |
| 土質ボーリング(ノコアボーリング深度50m以下) | 径66mm固結シルト・固結粘土鉛直下方 | m | TB105 | 物価資料 | 19,900 |
| 土質ボーリング(ノコアボーリング深度50m以下) | 径86mm粘性土・シルト鉛直下方 | m | TB106 | 物価資料 | 14,400 |
| 土質ボーリング(ノコアボーリング深度50m以下) | 径86mm砂・砂質土鉛直下方 | m | TB107 | 物価資料 | 17,700 |
| 土質ボーリング(ノコアボーリング深度50m以下) | 径86mm礫混じり土砂鉛直下方 | m | TB108 | 物価資料 | 32,700 |
| 土質ボーリング(ノコアボーリング深度50m以下) | 径86mm玉石混じり土砂鉛直下方 | m | TB109 | 物価資料 | 65,700 |
| 土質ボーリング(ノコアボーリング深度50m以下) | 径86mm固結シルト・固結粘土鉛直下方 | m | TB110 | 物価資料 | 22,700 |
| 土質ボーリング(ノコアボーリング深度50m以下) | 径116mm粘性土・シルト鉛直下方 | m | TB111 | 物価資料 | 17,500 |
| 土質ボーリング(ノコアボーリング深度50m以下) | 径116mm砂・砂質土鉛直下方 | m | TB112 | 物価資料 | 21,800 |
| 土質ボーリング(ノコアボーリング深度50m以下) | 径116mm礫混じり土砂鉛直下方 | m | TB113 | 物価資料 | 41,200 |
| 土質ボーリング(ノコアボーリング深度50m以下) | 径116mm玉石混じり土砂鉛直下方 | m | TB114 | 物価資料 | 85,000 |
| 土質ボーリング(ノコアボーリング深度50m以下) | 径116mm固結シルト・固結粘土鉛直下方 | m | TB115 | 物価資料 | 29,600 |
| 土質ボーリング(オールコアボーリング深度50m以下) | 径66mm粘性土・シルト鉛直下方 | m | TB201 | 物価資料 | 13,800 |
| 土質ボーリング(オールコアボーリング深度50m以下) | 径66mm砂・砂質土鉛直下方 | m | TB202 | 物価資料 | 16,000 |
| 土質ボーリング(オールコアボーリング深度50m以下) | 径66mm礫混じり土砂鉛直下方 | m | TB203 | 物価資料 | 31,000 |
| 土質ボーリング(オールコアボーリング深度50m以下) | 径66mm玉石混じり土砂鉛直下方 | m | TB204 | 物価資料 | 62,900 |
| 土質ボーリング(オールコアボーリング深度50m以下) | 径66mm固結シルト・固結粘土鉛直下方 | m | TB205 | 物価資料 | 21,800 |
| 土質ボーリング(オールコアボーリング深度50m以下) | 径86mm粘性土・シルト鉛直下方 | m | TB206 | 物価資料 | 15,800 |
| 土質ボーリング(オールコアボーリング深度50m以下) | 径86mm砂・砂質土鉛直下方 | m | TB207 | 物価資料 | 19,400 |
| 土質ボーリング(オールコアボーリング深度50m以下) | 径86mm礫混じり土砂鉛直下方 | m | TB208 | 物価資料 | 35,900 |
| 土質ボーリング(オールコアボーリング深度50m以下) | 径86mm玉石混じり土砂鉛直下方 | m | TB209 | 物価資料 | 72,200 |
| 土質ボーリング(オールコアボーリング深度50m以下) | 径86mm固結シルト・固結粘土鉛直下方 | m | TB210 | 物価資料 | 24,900 |
| 土質ボーリング(オールコアボーリング深度50m以下) | 径116mm粘性土・シルト鉛直下方 | m | TB211 | 物価資料 | 19,200 |
| 土質ボーリング(オールコアボーリング深度50m以下) | 径116mm砂・砂質土鉛直下方 | m | TB212 | 物価資料 | 23,900 |
| 土質ボーリング(オールコアボーリング深度50m以下) | 径116mm礫混じり土砂鉛直下方 | m | TB213 | 物価資料 | 45,300 |
| 土質ボーリング(オールコアボーリング深度50m以下) | 径116mm玉石混じり土砂鉛直下方 | m | TB214 | 物価資料 | 93,500 |
| 土質ボーリング(オールコアボーリング深度50m以下) | 径116mm固結シルト・固結粘土鉛直下方 | m | TB215 | 物価資料 | 32,500 |

(2) 岩盤ボーリング

| 名 称 | 規 格 | 単位 | コード | 単 価 | |
|----------------------------|--------------|----|-------|------|---------|
| | | | | 本 土 | 佐 渡 |
| 岩盤ボーリング(オールコアボーリング深度50m以下) | 径66mm軟岩鉛直下方 | m | TB116 | 物価資料 | 33,000 |
| 岩盤ボーリング(オールコアボーリング深度50m以下) | 径66mm中硬岩鉛直下方 | m | TB117 | 物価資料 | 41,300 |
| 岩盤ボーリング(オールコアボーリング深度50m以下) | 径66mm硬岩鉛直下方 | m | TB118 | 物価資料 | 48,300 |
| 岩盤ボーリング(オールコアボーリング深度50m以下) | 径66mm極硬岩鉛直下方 | m | TB119 | 物価資料 | 79,300 |
| 岩盤ボーリング(オールコアボーリング深度50m以下) | 径66mm破碎帯鉛直下方 | m | TB120 | 物価資料 | 88,100 |
| 岩盤ボーリング(オールコアボーリング深度50m以下) | 径76mm軟岩鉛直下方 | m | TB121 | 物価資料 | 38,900 |
| 岩盤ボーリング(オールコアボーリング深度50m以下) | 径76mm中硬岩鉛直下方 | m | TB122 | 物価資料 | 47,600 |
| 岩盤ボーリング(オールコアボーリング深度50m以下) | 径76mm硬岩鉛直下方 | m | TB123 | 物価資料 | 56,300 |
| 岩盤ボーリング(オールコアボーリング深度50m以下) | 径76mm極硬岩鉛直下方 | m | TB124 | 物価資料 | 91,300 |
| 岩盤ボーリング(オールコアボーリング深度50m以下) | 径76mm破碎帯鉛直下方 | m | TB125 | 物価資料 | 101,000 |

| 名 称 | 規 格 | 単位 | コード | 単 価 | |
|----------------------------|--------------|----|-------|------|--------|
| | | | | 本 土 | 佐 渡 |
| 岩盤ホーリング(オールコアホーリング深度50m以下) | 径86mm軟岩鉛直下方 | m | TB126 | 物価資料 | 41,100 |
| 岩盤ホーリング(オールコアホーリング深度50m以下) | 径86mm中硬岩鉛直下方 | m | TB127 | 物価資料 | 49,900 |

(3) サンプルリング

| 名 称 | 規 格 | 単位 | コード | 単 価 | |
|--------------|-----|----|-------|------|--------|
| | | | | 本 土 | 佐 渡 |
| シウオールサンプルリング | 粘性土 | 本 | TB131 | 物価資料 | 26,500 |
| デニオンサンプルリング | 粘性土 | 本 | TB132 | 物価資料 | 38,100 |
| トリプルサンプルリング | 砂質土 | 本 | TB133 | 物価資料 | 40,900 |

(4) サウンディング及び原位置試験

| 名 称 | 規 格 | 単位 | コード | 単 価 | |
|-----------------|--|----|-------|------|---------|
| | | | | 本 土 | 佐 渡 |
| 標準貫入試験 | 粘性土・シルト | 回 | TB141 | 物価資料 | 7,050 |
| 標準貫入試験 | 砂・砂質土 | 回 | TB142 | 物価資料 | 9,410 |
| 標準貫入試験 | 礫混じり土砂 | 回 | TB143 | 物価資料 | 13,600 |
| 標準貫入試験 | 玉石混じり土砂 | 回 | TB144 | 物価資料 | 16,200 |
| 標準貫入試験 | 固結シルト・固結粘土 | 回 | TB145 | 物価資料 | 11,800 |
| 標準貫入試験 | 軟岩 | 回 | TB146 | 物価資料 | 16,200 |
| 孔内載荷試験 | 普通載荷(2.5MN/m ² 以下)GL-50m以内 | 回 | TB147 | 物価資料 | 64,100 |
| 孔内載荷試験 | 中圧載荷(2.5~10MN/m ²)GL-50m以内 | 回 | TB148 | 物価資料 | 76,200 |
| 孔内載荷試験 | 高圧載荷(10~20MN/m ²)GL-50m以内 | 回 | TB149 | 物価資料 | 112,000 |
| 現場透水試験 | オーガ法GL-10m以内 | 回 | TB150 | 物価資料 | 63,900 |
| 現場透水試験 | ケーシング法GL-10m以内 | 回 | TB151 | 物価資料 | 79,400 |
| 現場透水試験 | 一重管式GL-20m以内 | 回 | TB152 | 物価資料 | 142,000 |
| 現場透水試験 | 二重管式GL-20m以内 | 回 | TB153 | 物価資料 | 159,000 |
| 現場透水試験 | 揚水法GL-20m以内 | 回 | TB154 | 物価資料 | 124,000 |
| スウェーデン式サウンディング | GL-10m以内N値4以内 | m | TB155 | 物価資料 | 5,390 |
| オランダ式二重管コーン貫入試験 | 20kNGL-30m以内 | m | TB156 | 物価資料 | 10,400 |
| オランダ式二重管コーン貫入試験 | 100kNGL-30m以内 | m | TB157 | 物価資料 | 16,400 |
| ポータブルコーン貫入試験 | 単管式GL-5m以内 | m | TB158 | 物価資料 | 2,920 |
| ポータブルコーン貫入試験 | 二重管式GL-5m以内 | m | TB159 | 物価資料 | 5,840 |

(5) 現場内小運搬

| 名 称 | 規 格 | 単位 | コード | 単 価 | |
|-------------|---------------------|----|-------|------|-----------|
| | | | | 本 土 | 佐 渡 |
| 人肩運搬 | 総運搬距離50m以下 | t | TB161 | 物価資料 | 45,600 |
| 人肩運搬 | 総運搬距離50m超100m以下 | t | TB162 | 物価資料 | 92,200 |
| 特装車運搬(クローラ) | 総運搬距離100m以下 | t | TB163 | 物価資料 | 20,600 |
| 特装車運搬(クローラ) | 総運搬距離100m超300m以下 | t | TB216 | 物価資料 | 33,200 |
| 特装車運搬(クローラ) | 総運搬距離300m超500m以下 | t | TB217 | 物価資料 | 44,400 |
| 特装車運搬(クローラ) | 総運搬距離500m超1000m以下 | t | TB165 | 物価資料 | 73,300 |
| モノレール運搬 | 総運搬距離50m以下 | t | TB218 | 物価資料 | 15,000 |
| モノレール運搬 | 総運搬距離50m超100m以下 | t | TB219 | 物価資料 | 22,300 |
| モノレール運搬 | 総運搬距離100m超200m以下 | t | TB220 | 物価資料 | 29,300 |
| モノレール運搬 | 総運搬距離200m超300m以下 | t | TB221 | 物価資料 | 35,500 |
| モノレール運搬 | 総運搬距離300m超500m以下 | t | TB222 | 物価資料 | 45,400 |
| モノレール運搬 | 総運搬距離500m超1000m以下 | t | TB168 | 物価資料 | 63,200 |
| 索道運搬 | 設置距離100m以下 | t | TB169 | * | * |
| 索道運搬 | 設置距離100m超500m以下 | t | TB170 | * | * |
| 索道運搬 | 設置距離500m超1000m以下 | t | TB171 | * | * |
| モノレール架設・撤去 | 設置距離50m以下 | 箇所 | TB223 | 物価資料 | 269,000 |
| モノレール架設・撤去 | 設置距離50m超100m以下 | 箇所 | TB224 | 物価資料 | 474,000 |
| モノレール架設・撤去 | 設置距離100m超200m以下 | 箇所 | TB225 | 物価資料 | 834,000 |
| モノレール架設・撤去 | 設置距離200m超300m以下 | 箇所 | TB226 | 物価資料 | 1,230,000 |
| モノレール架設・撤去 | 設置距離300m超500m以下 | 箇所 | TB227 | 物価資料 | 1,740,000 |
| モノレール架設・撤去 | 設置距離500m超1000m以下 | 箇所 | TB174 | 物価資料 | 3,080,000 |
| 索道架設・撤去 | 100m以下吊下げ荷重1t | 箇所 | TB175 | * | * |
| 索道架設・撤去 | 100m超500m以下吊下げ荷重1t | 箇所 | TB176 | * | * |
| 索道架設・撤去 | 500m超1000m以下吊下げ荷重1t | 箇所 | TB177 | * | * |

(6) 足場仮設

| 名 称 | 規 格 | 単 位 | コード | 単 価 | |
|-------|-------------------|-----|-------|------|---------|
| | | | | 本 土 | 佐 渡 |
| 平坦足場 | 板材足場高さ0.3m以下50m以下 | 箇所 | TB181 | 物価資料 | 62,700 |
| 平坦足場 | 嵩上げ足場高さ0.3m超50m以下 | 箇所 | TB228 | 物価資料 | 101,000 |
| 湿地足場 | 50m以下 | 箇所 | TB182 | 物価資料 | 121,000 |
| 傾斜地足場 | 地形傾斜15～30° 50m以下 | 箇所 | TB183 | 物価資料 | 156,000 |
| 傾斜地足場 | 地形傾斜30～45° 50m以下 | 箇所 | TB184 | 物価資料 | 187,000 |
| 傾斜地足場 | 地形傾斜45～60° 50m以下 | 箇所 | TB185 | 物価資料 | 237,000 |
| 水上足場 | 水深1m以下50m以下 | 箇所 | TB186 | 物価資料 | 359,000 |
| 水上足場 | 水深3m以下50m以下 | 箇所 | TB187 | 物価資料 | 461,000 |
| 水上足場 | 水深5m以下50m以下 | 箇所 | TB188 | 物価資料 | 583,000 |
| 水上足場 | 水深10m以下50m以下 | 箇所 | TB189 | * | * |

(7) その他の間接労務費

| 名 称 | 規 格 | 単 位 | コード | 単 価 | |
|------------|-------------|-----|-------|------|---------|
| | | | | 本 土 | 佐 渡 |
| 準備及び跡片付け | | 業務 | TB191 | 物価資料 | 260,000 |
| 搬入路伐採等 | | m | TB192 | 物価資料 | 390 |
| 環境保全 | 仮囲い | 箇所 | TB193 | 物価資料 | 51,700 |
| 調査孔閉塞 | | 箇所 | TB194 | 物価資料 | 6,680 |
| 給水費(ポンプ運転) | 20m以上150m以下 | 箇所 | TB195 | 物価資料 | 21,700 |

18-1 市場単価・鉄筋工(港湾)

| 名 称 | 規 格 | 単 位 | コード | 単 価 | |
|-------------------|--------|-----|-------------|------|-----|
| | | | | 本 土 | 佐 渡 |
| 鉄筋加工組立 | 一般構造物 | kg | TQ300504010 | 物価資料 | 61 |
| 鉄筋加工組立(ケーン製作) | クレーン抜き | kg | TQ300501010 | 物価資料 | 69 |
| 鉄筋加工組立(Lセルブロック製作) | クレーン抜き | kg | TQ300502010 | 物価資料 | 70 |
| 鉄筋加工組立(上部工製作) | クレーン抜き | kg | TQ300503010 | 物価資料 | 73 |

18-2 市場単価・軟弱地盤処理工(港湾)

| 名 称 | 規 格 | 単 位 | コード | 単 価 | |
|---------------------|---------------|-----|-------------|------|-------|
| | | | | 本 土 | 佐 渡 |
| 締固砂杭打込(サントレーン部) | 打込長10m未満 | m | TQ302602010 | 物価資料 | 1,320 |
| 締固砂杭打込(サントレーン部) | 打込長10m以上20m未満 | m | TQ302602020 | 物価資料 | 1,240 |
| 締固砂杭打込(サントコンパクション部) | 打込長10m未満 | m | TQ302603010 | 物価資料 | * |
| 締固砂杭打込(サントコンパクション部) | 打込長10m以上20m未満 | m | TQ302603030 | 物価資料 | * |
| 締固砂杭打込(サントレーン部) | 打込長20m以上35m未満 | m | TQ302602030 | 物価資料 | 1,530 |
| 締固砂杭打込(サントコンパクション部) | 打込長20m以上35m未満 | m | TQ302603020 | 物価資料 | * |

18-3 市場単価・型枠工(港湾)

| 名 称 | 規 格 | 単 位 | コード | 単 価 | |
|---------------------|------------------------|----------------|-------------|------|-------|
| | | | | 本 土 | 佐 渡 |
| 鋼製型枠組立組外(ケーン製作) | クレーン抜き | m ² | TQ300701010 | 物価資料 | 5,670 |
| 鋼製型枠組立組外(方塊製作) | クレーン抜き | m ² | TQ300702010 | 物価資料 | 4,370 |
| 鋼製型枠組立組外(Lセルブロック製作) | クレーン抜き | m ² | TQ300703010 | 物価資料 | 6,170 |
| 鋼製型枠組立組外(重力式) | クレーン抜き | m ² | TQ300704010 | 物価資料 | 9,070 |
| 木製型枠組立組外(重力式) | クレーン抜き | m ² | TQ300704030 | 物価資料 | 9,690 |
| 鋼製型枠組立組外(鋼矢板式) | クレーン抜き | m ² | TQ300704020 | 物価資料 | 9,070 |
| 木製型枠組立組外(鋼矢板式) | クレーン抜き | m ² | TQ300704040 | 物価資料 | 9,690 |
| 型枠工 | 2.5t以下(クレーン抜き) | m ² | TQ300705010 | 物価資料 | |
| 型枠工 | 2.5tを超えて5.5t以下(クレーン抜き) | m ² | TQ300705020 | 物価資料 | |
| 型枠工 | 5.5tを超えて11t以下(クレーン抜き) | m ² | TQ300705030 | 物価資料 | |
| 型枠工 | 11tを超えて25t以下(クレーン抜き) | m ² | TQ300705040 | 物価資料 | |
| 型枠工 | 25tを超えて50t以下(クレーン抜き) | m ² | TQ300705050 | 物価資料 | |
| 型枠工 | 50tを超える(クレーン抜き) | m ² | TQ300705060 | 物価資料 | |

18-4 市場単価・底面工（港湾）

| 名 称 | 規 格 | 単位 | コード | 単 価 | |
|----------|-----|----|-------------|------|-----|
| | | | | 本 土 | 佐 渡 |
| ルーフィング敷設 | | m2 | TQ300101010 | 物価資料 | 557 |

18-5 市場単価・枠組足場・内足場（港湾）

| 名 称 | 規 格 | 単位 | コード | 単 価 | |
|---------------------|--------|----|-------------|------|-------|
| | | | | 本 土 | 佐 渡 |
| 鋼製枠組足場架払(ケーン製作) | クレーン抜き | m2 | TQ300401010 | 物価資料 | 2,580 |
| 内足場架払(ケーン製作) | クレーン抜き | m2 | TQ300401020 | 物価資料 | 2,090 |
| 鋼製枠組足場架払(方塊製作) | クレーン抜き | m2 | TQ300402010 | 物価資料 | 2,280 |
| 鋼製枠組足場架払(Lセルブロック製作) | クレーン抜き | m2 | TQ300403010 | 物価資料 | 2,680 |
| 内足場架払(Lセルブロック製作) | クレーン抜き | m2 | TQ300403020 | 物価資料 | 2,140 |
| 鋼製枠組足場架払(重力式) | クレーン抜き | m2 | TQ300404010 | 物価資料 | 3,080 |
| 鋼製枠組足場架払(鋼矢板式) | クレーン抜き | m2 | TQ300404020 | 物価資料 | 3,080 |

18-6 市場単価・コンクリート打設工（港湾）

| 名 称 | 規 格 | 単位 | コード | 単 価 | |
|---------------------|------------------------|----|-------------|------|-------|
| | | | | 本 土 | 佐 渡 |
| コンクリート打設(ケーン製作) | ポンプ車 | m3 | TQ300801010 | 物価資料 | 4,100 |
| コンクリート打設(方塊製作) | ポンプ車 | m3 | TQ300802010 | 物価資料 | 4,800 |
| コンクリート打設(方塊製作) | クレーン抜き | m3 | TQ300802030 | 物価資料 | 3,000 |
| コンクリート打設(方塊製作) | ミキサー車から直接投入 | m3 | TQ300802020 | 物価資料 | 3,000 |
| コンクリート打設(Lセルブロック製作) | ポンプ車 | m3 | TQ300803010 | 物価資料 | 5,100 |
| コンクリート打設(Lセルブロック製作) | クレーン抜き | m3 | TQ300803030 | 物価資料 | 3,700 |
| コンクリート打設(Lセルブロック製作) | ミキサー車から直接投入 | m3 | TQ300803020 | 物価資料 | 3,700 |
| コンクリート打設(上部工製作) | ポンプ車 | m3 | TQ300804010 | 物価資料 | 4,300 |
| コンクリート打設(上部工製作) | クレーン抜き | m3 | TQ300804030 | 物価資料 | 2,600 |
| コンクリート打設(上部工製作) | ミキサー車から直接投入 | m3 | TQ300804020 | 物価資料 | 2,600 |
| コンクリート打設(上部工製作) | 台船バケット・自積バケット | m3 | TQ300805010 | 物価資料 | 3,600 |
| コンクリート打設(上部工製作) | コンクリートミキサー船 | m3 | TQ300805020 | 物価資料 | 2,800 |
| コンクリート打設工 | 2.5t以下(クレーン抜き) | m3 | TQ300806010 | 物価資料 | |
| コンクリート打設工 | 2.5tを超えて5.5t以下(クレーン抜き) | m3 | TQ300806020 | 物価資料 | |
| コンクリート打設工 | 5.5tを超えて11t以下(クレーン抜き) | m3 | TQ300806030 | 物価資料 | |
| コンクリート打設工 | 11tを超えて25t以下(クレーン抜き) | m3 | TQ300806040 | 物価資料 | |
| コンクリート打設工 | 25tを超えて50t以下(クレーン抜き) | m3 | TQ300806050 | 物価資料 | |
| コンクリート打設工 | 50tを超える(クレーン抜き) | m3 | TQ300806060 | 物価資料 | |

18-7 市場単価・係船柱取付・撤去工（港湾）

| 名 称 | 規 格 | 単位 | コード | 単 価 | |
|---------|------------------------|----|-------------|------|---------|
| | | | | 本 土 | 佐 渡 |
| 係船柱取付 | 100kN未満(陸上)クレーン抜き | 基 | TQ301201010 | 物価資料 | 35,700 |
| 係船柱取付 | 100kN未満(海上) | 基 | TQ301201020 | 物価資料 | 35,700 |
| 係船柱取付 | 100-150kN未満(陸上)クレーン抜き | 基 | TQ301201030 | 物価資料 | 37,600 |
| 係船柱取付 | 100-150kN未満(海上) | 基 | TQ301201040 | 物価資料 | 37,600 |
| 係船柱取付 | 150-1000kN未満(陸上)クレーン抜き | 基 | TQ301201050 | 物価資料 | 55,100 |
| 係船柱取付 | 150-1000kN未満(海上) | 基 | TQ301201060 | 物価資料 | 55,100 |
| 係船柱取付 | 1000kN以上(陸上)クレーン抜き | 基 | TQ301201070 | 物価資料 | 108,000 |
| 係船柱取付 | 1000kN以上(海上) | 基 | TQ301201080 | 物価資料 | 108,000 |
| 架台現場製作工 | 100kN未満 | 基 | TQ301202010 | 物価資料 | 9,960 |
| 架台現場製作工 | 100-150kN未満 | 基 | TQ301202020 | 物価資料 | 11,000 |
| 架台現場製作工 | 150-700kN未満 | 基 | TQ301202030 | 物価資料 | 17,600 |
| 架台現場製作工 | 700-1000kN未満 | 基 | TQ301202040 | 物価資料 | 27,800 |
| 架台現場製作工 | 1000-1500kN未満 | 基 | TQ301202050 | 物価資料 | 37,300 |
| 架台現場製作工 | 1500kN以上 | 基 | TQ301202060 | 物価資料 | 42,300 |
| 架台取付 | 100kN未満 | 基 | TQ301203010 | 物価資料 | 6,000 |
| 架台取付 | 100-150kN未満 | 基 | TQ301203020 | 物価資料 | 6,100 |
| 架台取付 | 150-700kN未満 | 基 | TQ301203030 | 物価資料 | 9,300 |
| 架台取付 | 700-1000kN未満 | 基 | TQ301203040 | 物価資料 | 12,400 |
| 架台取付 | 1000-1500kN未満 | 基 | TQ301203050 | 物価資料 | 18,200 |

| 名 称 | 規 格 | 単位 | コード | 単 価 | |
|-------|------------------|----|-------------|------|--------|
| | | | | 本 土 | 佐 渡 |
| 架台取付 | 1500kN以上 | 基 | TQ301203060 | 物価資料 | 24,800 |
| 係船柱撤去 | けん引力100kN未満 | 基 | TQ302803010 | 物価資料 | 21,200 |
| 係船柱撤去 | けん引力100~150kN未満 | 基 | TQ302803020 | 物価資料 | 29,600 |
| 係船柱撤去 | けん引力150~1000kN未満 | 基 | TQ302803030 | 物価資料 | 40,600 |
| 係船柱撤去 | けん引力1000kN以上 | 基 | TQ302803040 | 物価資料 | 79,800 |

18-8 市場単価・防舷材取付・撤去工（港湾）

| 名 称 | 規 格 | 単位 | コード | 単 価 | |
|----------|-------------------------|----|-------------|------|--------|
| | | | | 本 土 | 佐 渡 |
| 防舷材取付 | H=250mm未満(陸上施工)クレーン抜き | 基 | TQ301301090 | 物価資料 | 12,400 |
| 防舷材取付 | H=250mm未満(海上施工) | 基 | TQ301301100 | 物価資料 | 13,800 |
| 防舷材取付 | H=250~500mm未満(陸上)クレーン抜き | 基 | TQ301301110 | 物価資料 | 16,500 |
| 防舷材取付 | H=250~500mm未満(海上) | 基 | TQ301301120 | 物価資料 | 20,400 |
| 防舷材取付 | H=500~800mm未満(陸上)クレーン抜き | 基 | TQ301301130 | 物価資料 | 21,800 |
| 防舷材取付 | H=500~800mm未満(海上) | 基 | TQ301301140 | 物価資料 | 24,300 |
| 防舷材取付 | H=800mm以上(陸上施工)クレーン抜き | 基 | TQ301301150 | 物価資料 | 26,000 |
| 防舷材取付 | H=800mm以上(海上施工) | 基 | TQ301301160 | 物価資料 | 28,900 |
| 埋込栓取付 | H=250mm未満(陸上施工) | 基 | TQ301302090 | 物価資料 | 10,000 |
| 埋込栓取付 | H=250mm未満(海上施工) | 基 | TQ301302100 | 物価資料 | 11,400 |
| 埋込栓取付 | H=250~500mm未満(陸上) | 基 | TQ301302110 | 物価資料 | 14,500 |
| 埋込栓取付 | H=250~500mm未満(海上) | 基 | TQ301302120 | 物価資料 | 17,500 |
| 埋込栓取付 | H=500~800mm未満(陸上) | 基 | TQ301302130 | 物価資料 | 18,700 |
| 埋込栓取付 | H=500~800mm未満(海上) | 基 | TQ301302140 | 物価資料 | 21,100 |
| 埋込栓取付 | H=800mm以上(陸上施工) | 基 | TQ301302150 | 物価資料 | 21,700 |
| 埋込栓取付 | H=800mm以上(海上施工) | 基 | TQ301302160 | 物価資料 | 24,500 |
| 梯子取付 | H=250mm未満(海上施工) | 基 | TQ301303020 | 物価資料 | 43,900 |
| 梯子取付 | H=250mm未満(陸上施工)クレーン抜き | 基 | TQ301303010 | 物価資料 | 43,300 |
| 係船柱・舷材撤去 | H=250mm未満クレーン抜き | 基 | TQ302801010 | 物価資料 | 16,900 |
| 係船柱・舷材撤去 | H=250mm以上500mm未満クレーン抜き | 基 | TQ302801020 | 物価資料 | 26,400 |
| 係船柱・舷材撤去 | H=500mm以上800mm未満クレーン抜き | 基 | TQ302801030 | 物価資料 | 36,200 |
| 係船柱・舷材撤去 | H=800mm以上クレーン抜き | 基 | TQ302801040 | 物価資料 | 42,500 |

18-9 市場単価・車止・縁金物製作・取付・撤去工（港湾）

| 名 称 | 規 格 | 単位 | コード | 単 価 | |
|-------|--------------------|----|-------------|------|-------|
| | | | | 本 土 | 佐 渡 |
| 車止取付 | 二次製品クレーン抜き | m | TQ301402010 | 物価資料 | 2,550 |
| 縁金物取付 | 二次製品 | m | TQ301404020 | 物価資料 | 1,500 |
| 車止撤去 | 合成樹脂型、角形鋼管製 | m | TQ302802010 | 物価資料 | 1,900 |
| 車止撤去 | 被覆鋼板製(中詰コンクリートタイプ) | m | TQ302802020 | 物価資料 | 2,700 |

18-10 市場単価・止水板工（港湾）

| 名 称 | 規 格 | 単位 | コード | 単 価 | |
|-------|--------------|----|-------------|------|-------|
| | | | | 本 土 | 佐 渡 |
| 止水板取付 | クレーン抜き(陸上施工) | 個 | TQ300901010 | 物価資料 | 1,550 |
| 止水板取付 | クレーン抜き(海上施工) | 個 | TQ300901020 | 物価資料 | 900 |
| 止水板取外 | クレーン抜き(海上施工) | 個 | TQ300902010 | 物価資料 | 750 |

18-11 市場単価・上蓋工（港湾）

| 名 称 | 規 格 | 単位 | コード | 単 価 | |
|--------|--------|----|-------------|------|--------|
| | | | | 本 土 | 佐 渡 |
| 上蓋取付取外 | クレーン抜き | 函 | TQ301002010 | 物価資料 | 96,000 |

18-12 市場単価・電気防食工（港湾）

| 名 称 | 規 格 | 単 位 | コード | 単 価 | |
|----------|-----------------|-----|-------------|------|-----|
| | | | | 本 土 | 佐 渡 |
| 取付金具製作 | | 組 | TQ301501010 | 物価資料 | * |
| 取付金具取付 | | 組 | TQ301502010 | 物価資料 | * |
| 陽極取付 | 基地として作業可能クレーン込み | 個 | TQ301503010 | 物価資料 | * |
| 電位測定装置取付 | | 個 | TQ301504010 | 物価資料 | * |

18-13 市場単価・港湾構造物塗装工（港湾）

| 名 称 | 規 格 | 単 位 | コード | 単 価 | |
|-------|----------------------|----------------|-------------|------|-------|
| | | | | 本 土 | 佐 渡 |
| 係船柱塗装 | 錆止+下塗+上塗(2回) | m ² | TQ301801010 | 物価資料 | 2,750 |
| 係船柱塗装 | 錆止のみ | m ² | TQ301801020 | 物価資料 | 573 |
| 係船柱塗装 | 下塗+上塗(2回) | m ² | TQ301801030 | 物価資料 | 2,250 |
| 係船柱塗替 | 錆止のみ | m ² | TQ301802010 | 物価資料 | 573 |
| 係船柱塗替 | 下塗+上塗(2回) | m ² | TQ301802020 | 物価資料 | 2,250 |
| 係船柱塗替 | 再錆止+下塗+上塗(2回) | m ² | TQ301802030 | 物価資料 | 7,100 |
| 車止塗装 | 亜鉛メッキ面下塗り+中塗り+上塗り | m ² | TQ301803010 | 物価資料 | 2,850 |
| 車止塗替 | 亜鉛メッキ面補修塗+下塗+中塗り+上塗り | m ² | TQ301804010 | 物価資料 | 4,050 |
| 車止塗替 | 亜鉛メッキ未施工面の下塗り+上塗り | m ² | TQ301804020 | 物価資料 | 3,450 |
| 縁金物塗装 | 亜鉛メッキ面下塗り+中塗り+上塗り | m ² | TQ301805010 | 物価資料 | 2,750 |
| 縁金物塗替 | 亜鉛メッキ面補修塗+下塗+中塗り+上塗り | m ² | TQ301806010 | 物価資料 | 3,950 |
| 縁金物塗替 | 亜鉛メッキ未施工面の下塗り+上塗り | m ² | TQ301806020 | 物価資料 | 3,400 |

18-14 市場単価・支保工（港湾）

| 名 称 | 規 格 | 単 位 | コード | 単 価 | |
|----------------|--------|-----|-------------|------|--------|
| | | | | 本 土 | 佐 渡 |
| 支保組立組外(ケーソン製作) | クレーン抜き | m | TQ300301010 | 物価資料 | 7,190 |
| 支保組立組外(重力式) | クレーン抜き | m | TQ300302010 | 物価資料 | 6,780 |
| 支保組立組外(鋼矢板式) | クレーン抜き | m | TQ300302020 | 物価資料 | 21,600 |

18-15 市場単価・マット工（港湾）

| 名 称 | 規 格 | 単 位 | コード | 単 価 | |
|-------------------|--------|----------------|-------------|------|--------|
| | | | | 本 土 | 佐 渡 |
| アスファルトマット(工場製作)設置 | クレーン抜き | m ² | TQ300201010 | 物価資料 | 16,400 |
| ゴム系マット(再生)設置 | | m ² | TQ300202010 | 物価資料 | 11,900 |

18-16 市場単価・吊鉄筋工（港湾）

| 名 称 | 規 格 | 単 位 | コード | 単 価 | |
|-----------|----------------------|-----|-------------|------|-----|
| | | | | 本 土 | 佐 渡 |
| 吊鉄筋・吊バー組立 | 鉄筋径38mm未満クレーン抜き | kg | TQ300601010 | 物価資料 | 84 |
| 吊鉄筋・吊バー組立 | 鉄筋径38mm~50mm未満クレーン抜き | kg | TQ300601020 | 物価資料 | 72 |
| 吊鉄筋・吊バー組立 | 鉄筋径50mm~80mm未満クレーン抜き | kg | TQ300601030 | 物価資料 | 63 |

18-17 市場単価・防砂目地工（港湾）

| 名 称 | 規 格 | 単 位 | コード | 単 価 | |
|---------|--------|-----|-------------|------|--------|
| | | | | 本 土 | 佐 渡 |
| 防砂目地板取付 | (陸上施工) | m | TQ301601010 | 物価資料 | 6,900 |
| 防砂目地板取付 | (水中施工) | m | TQ301601020 | 物価資料 | 17,800 |

18-18 市場単価・吸出し防止工（港湾）

| 名 称 | 規 格 | 単 位 | コード | 単 価 | |
|---------|---------------------|----------------|-------------|------|-------|
| | | | | 本 土 | 佐 渡 |
| 防砂シート敷設 | クレーン抜き(陸上施工) | m ² | TQ301701010 | 物価資料 | 1,150 |
| 防砂シート敷設 | 台船(海上施工・クレーン抜き) | m ² | TQ301701020 | 物価資料 | 1,500 |
| 防砂シート敷設 | クレーン付台船(海上施工・クレーン込) | m ² | TQ301701030 | 物価資料 | 2,150 |

18-19 市場単価・現場鋼材溶接工（港湾）

| 名 称 | 規 格 | 単位 | コード | 単 価 | |
|----------------|---------------------|----|-------------|------|--------|
| | | | | 本 土 | 佐 渡 |
| 手動アーク溶接(陸上施工) | 開先V型6mm以上12mm未満 | m | TQ301901010 | 物価資料 | 14,500 |
| 手動アーク溶接(陸上施工) | 開先V型12mm以上16mm未満 | m | TQ301901020 | 物価資料 | 23,500 |
| 手動アーク溶接(陸上施工) | 開先V型16mm以上20mmまで | m | TQ301901030 | 物価資料 | 37,000 |
| 手動アーク溶接(陸上施工) | 開先X型16mm以上20mm未満 | m | TQ301901040 | 物価資料 | 35,000 |
| 手動アーク溶接(陸上施工) | 開先X型20mm以上28mmまで | m | TQ301901050 | 物価資料 | 53,500 |
| 手動アーク溶接(陸上施工) | 隅肉・重ね合せ3mm以上8mm未満 | m | TQ301901060 | 物価資料 | 3,450 |
| 手動アーク溶接(陸上施工) | 隅肉・重ね合せ8mm以上12mm未満 | m | TQ301901070 | 物価資料 | 7,660 |
| 手動アーク溶接(陸上施工) | 隅肉・重ね合せ12mm以上16mmまで | m | TQ301901080 | 物価資料 | 14,500 |
| 手動アーク溶接(海上施工) | 開先V型6mm以上12mm未満 | m | TQ301901090 | 物価資料 | 18,500 |
| 手動アーク溶接(海上施工) | 開先V型12mm以上16mm未満 | m | TQ301901100 | 物価資料 | 30,000 |
| 手動アーク溶接(海上施工) | 開先V型16mm以上20mmまで | m | TQ301901110 | 物価資料 | 46,500 |
| 手動アーク溶接(海上施工) | 開先X型16mm以上20mm未満 | m | TQ301901120 | 物価資料 | 44,000 |
| 手動アーク溶接(海上施工) | 開先X型20mm以上28mmまで | m | TQ301901130 | 物価資料 | 66,000 |
| 手動アーク溶接(海上施工) | 隅肉・重ね合せ3mm以上8mm未満 | m | TQ301901140 | 物価資料 | 4,600 |
| 手動アーク溶接(海上施工) | 隅肉・重ね合せ8mm以上12mm未満 | m | TQ301901150 | 物価資料 | 10,000 |
| 手動アーク溶接(海上施工) | 隅肉・重ね合せ12mm以上16mmまで | m | TQ301901160 | 物価資料 | 19,000 |
| 半自動アーク溶接(陸上施工) | I型6mm以上10mmまで | m | TQ301902010 | 物価資料 | 1,920 |
| 半自動アーク溶接(陸上施工) | V型11mm以上20mm未満 | m | TQ301902020 | 物価資料 | 8,650 |
| 半自動アーク溶接(陸上施工) | V型20mm以上30mm未満 | m | TQ301902030 | 物価資料 | 14,100 |
| 半自動アーク溶接(陸上施工) | V型30mm以上35mmまで | m | TQ301902040 | 物価資料 | 19,100 |
| 半自動アーク溶接(陸上施工) | X型25mm以上35mmまで | m | TQ301902050 | 物価資料 | 13,600 |
| 半自動アーク溶接(海上施工) | I型6mm以上10mmまで | m | TQ301902060 | 物価資料 | 2,170 |
| 半自動アーク溶接(海上施工) | V型11mm以上20mm未満 | m | TQ301902070 | 物価資料 | 11,000 |
| 半自動アーク溶接(海上施工) | V型20mm以上30mm未満 | m | TQ301902080 | 物価資料 | 17,600 |
| 半自動アーク溶接(海上施工) | V型30mm以上35mmまで | m | TQ301902090 | 物価資料 | 25,100 |
| 半自動アーク溶接(海上施工) | X型25mm以上35mmまで | m | TQ301902100 | 物価資料 | 16,600 |
| 水中被覆アーク溶接 | 3mm以上6mm未満 | m | TQ301903010 | 物価資料 | 16,000 |
| 水中被覆アーク溶接 | 6mm以上10mm未満 | m | TQ301903020 | 物価資料 | 29,000 |
| 水中被覆アーク溶接 | 10mm以上13mm未満 | m | TQ301903030 | 物価資料 | 53,500 |
| 水中被覆アーク溶接 | 13mm以上16mmまで | m | TQ301903040 | 物価資料 | 84,500 |
| 下地処理 | | 個所 | TQ301904010 | 物価資料 | 620 |
| 水中スタット溶接 | | 本 | TQ301904020 | 物価資料 | 1,300 |

18-20 市場単価・現場鋼材切断工（港湾）

| 名 称 | 規 格 | 単位 | コード | 単 価 | |
|------------|--------------------|----|-------------|------|--------|
| | | | | 本 土 | 佐 渡 |
| ガス切断(陸上施工) | 手動2mm以上10mm未満 | m | TQ302001010 | 物価資料 | 2,760 |
| ガス切断(陸上施工) | 手動10mm以上20mm未満 | m | TQ302001020 | 物価資料 | 3,300 |
| ガス切断(陸上施工) | 手動20mm以上30mmまで | m | TQ302001030 | 物価資料 | 3,740 |
| ガス切断(海上施工) | 手動2mm以上10mm未満 | m | TQ302001040 | 物価資料 | 3,610 |
| ガス切断(海上施工) | 手動10mm以上20mm未満 | m | TQ302001050 | 物価資料 | 4,100 |
| ガス切断(海上施工) | 手動20mm以上30mmまで | m | TQ302001060 | 物価資料 | 4,840 |
| ガス切断(陸上施工) | 自動・半自動2mm以上10mm未満 | m | TQ302002010 | 物価資料 | 1,460 |
| ガス切断(陸上施工) | 自動・半自動10mm以上20mm未満 | m | TQ302002020 | 物価資料 | 1,900 |
| ガス切断(陸上施工) | 自動・半自動20mm以上30mmまで | m | TQ302002030 | 物価資料 | 2,240 |
| ガス切断(海上施工) | 自動・半自動2mm以上10mm未満 | m | TQ302002040 | 物価資料 | 1,610 |
| ガス切断(海上施工) | 自動・半自動10mm以上20mm未満 | m | TQ302002050 | 物価資料 | 2,200 |
| ガス切断(海上施工) | 自動・半自動20mm以上30mmまで | m | TQ302002060 | 物価資料 | 2,740 |
| 水中酸素アーク切断 | 2mm以上10mm未満 | m | TQ302003010 | 物価資料 | 18,100 |
| 水中酸素アーク切断 | 10mm以上20mm未満 | m | TQ302003020 | 物価資料 | 24,300 |
| 水中酸素アーク切断 | 20mm以上30mmまで | m | TQ302003030 | 物価資料 | 31,000 |

18-21 市場単価・汚濁防止膜工（港湾）

| 名 称 | 規 格 | 単 位 | コード | 単 価 | |
|-----------------|------------------------|-----|-------------|------|---------|
| | | | | 本 土 | 佐 渡 |
| 汚濁防止膜設置 | 陸上クレーン込み | m | TQ302202010 | 物価資料 | 6,100 |
| 汚濁防止膜撤去 | 陸上クレーン込み | m | TQ302203010 | 物価資料 | 5,700 |
| 汚濁防止膜移設 | | m | TQ302201010 | 物価資料 | 5,400 |
| 汚濁防止膜点検(海上目視点検) | 作業船あり 100m未満 | 回 | TQ302204010 | 物価資料 | 20,700 |
| 汚濁防止膜点検(海上目視点検) | 作業船あり 100～500m未満 | 回 | TQ302204020 | 物価資料 | 33,500 |
| 汚濁防止膜点検(海上目視点検) | 作業船あり 500～1000m未満 | 回 | TQ302204030 | 物価資料 | 45,900 |
| 汚濁防止膜点検(海上目視点検) | 作業船あり 1,000m～1,500m未満 | 回 | TQ302204040 | 物価資料 | 55,000 |
| 汚濁防止膜点検(海上目視点検) | 作業船あり 1,500m～2,000m未満 | 回 | TQ302204050 | 物価資料 | 62,100 |
| 汚濁防止膜点検(海上目視点検) | 作業船なし 200m未満 | 回 | TQ302205010 | 物価資料 | 2,980 |
| 汚濁防止膜点検(水中目視点検) | 船の有無問わず 100m未満 | 回 | TQ302206010 | 物価資料 | 70,200 |
| 汚濁防止膜点検(水中目視点検) | 船の有無問わず 100～500m未満 | 回 | TQ302206020 | 物価資料 | 103,000 |
| 汚濁防止膜点検(水中目視点検) | 船の有無問わず 500～1,000m未満 | 回 | TQ302206030 | 物価資料 | 133,000 |
| 汚濁防止膜点検(水中目視点検) | 船の有無問わず 1,000～1,500m未満 | 回 | TQ302206040 | 物価資料 | 154,000 |
| 汚濁防止膜点検(水中目視点検) | 船の有無問わず 1,500～2,000m未満 | 回 | TQ302206050 | 物価資料 | 170,000 |

18-22 市場単価・汚濁防止枠工（港湾）

| 名 称 | 規 格 | 単 位 | コード | 単 価 | |
|---------|---------------------|-----|-------------|------|-----------|
| | | | | 本 土 | 佐 渡 |
| 汚濁防止枠設置 | 陸上クレーン込み(枠寸14×14m級) | 基 | TQ302301010 | 物価資料 | 1,110,000 |
| 汚濁防止枠設置 | 陸上クレーン込み(枠寸20×20m級) | 基 | TQ302301020 | 物価資料 | 1,220,000 |
| 汚濁防止枠設置 | 陸上クレーン込み(枠寸22×22m級) | 基 | TQ302301030 | 物価資料 | 1,260,000 |
| 汚濁防止枠撤去 | 陸上クレーン込み(枠寸14×14m級) | 基 | TQ302302010 | 物価資料 | 1,000,000 |
| 汚濁防止枠撤去 | 陸上クレーン込み(枠寸20×20m級) | 基 | TQ302302020 | 物価資料 | 1,050,000 |
| 汚濁防止枠撤去 | 陸上クレーン込み(枠寸22×22m級) | 基 | TQ302302030 | 物価資料 | 1,080,000 |

18-23 市場単価・かき落とし工（港湾）

| 名 称 | 規 格 | 単 位 | コード | 単 価 | |
|-------|-----|----------------|-------------|------|-------|
| | | | | 本 土 | 佐 渡 |
| かき落とし | | m ² | TQ302101010 | 物価資料 | 7,000 |

18-24 市場単価・伸縮目地工（港湾）

| 名 称 | 規 格 | 単 位 | コード | 単 価 | |
|-------------|--------|----------------|-------------|------|-------|
| | | | | 本 土 | 佐 渡 |
| 伸縮目地工(瀝青質系) | t=10mm | m ² | TQ301101010 | 物価資料 | 2,600 |
| 伸縮目地工(発泡体系) | t=10mm | m ² | TQ301102010 | 物価資料 | 2,470 |

18-25 市場単価・灯浮標設置撤去工（港湾）

| 名 称 | 規 格 | 単 位 | コード | 単 価 | |
|-------|--------|-----|-------------|------|---------|
| | | | | 本 土 | 佐 渡 |
| 灯浮標設置 | クレーン抜き | 個 | TQ302401010 | 物価資料 | 213,000 |
| 灯浮標撤去 | クレーン抜き | 個 | TQ302402010 | 物価資料 | 188,000 |

18-26 市場単価・ペトロラタム被覆工（港湾）

| 名 称 | 規 格 | 単 位 | コード | 単 価 | |
|------------------|--------|----------------|-------------|------|-----|
| | | | | 本 土 | 佐 渡 |
| 足場設置撤去(鋼管杭) | クレーン抜き | m ² | TQ302701010 | 物価資料 | * |
| 足場設置撤去(鋼矢板・鋼管矢板) | クレーン抜き | m | TQ302701020 | 物価資料 | * |
| 被覆防食(鋼管杭) | クレーン抜き | m ² | TQ302702010 | 物価資料 | * |
| 被覆防食(鋼矢板・鋼管矢板) | クレーン抜き | m ² | TQ302702020 | 物価資料 | * |
| 端部処理(鋼管杭) | クレーン抜き | m | TQ302703010 | 物価資料 | * |
| 端部処理(鋼矢板・鋼管矢板) | クレーン抜き | m | TQ302703020 | 物価資料 | * |

18-27 市場単価・消波工(港湾)

| 名 称 | 規 格 | 単 位 | コード | 単 価 | |
|---------|----------------|-----|-------------|------|-----|
| | | | | 本 土 | 佐 渡 |
| 給熱養生加算額 | 2.5t以下 | m3 | TQ301052010 | 物価資料 | * |
| 給熱養生加算額 | 2.5tを超えて5.5t以下 | m3 | TQ301052020 | 物価資料 | * |
| 給熱養生加算額 | 5.5tを超えて11t以下 | m3 | TQ301052030 | 物価資料 | * |
| 給熱養生加算額 | 11tを超えて25t以下 | m3 | TQ301052040 | 物価資料 | * |
| 給熱養生加算額 | 25tを超えて50t以下 | m3 | TQ301052050 | 物価資料 | * |
| 給熱養生加算額 | 50tを超える | m3 | TQ301052060 | 物価資料 | * |

19 市場単価・下水道

| 名 称 | 規 格 | 単 位 | コード | 単 価 | |
|-----------------------|------------------------|-----|------------|------|-----|
| | | | | 本 土 | 佐 渡 |
| ます設置工(塩化ビニル製) | ます(径150) | 箇所 | TQJ2001001 | 物価資料 | * |
| ます設置工(塩化ビニル製) | ます(径200) | 箇所 | TQJ2001002 | 物価資料 | * |
| ます設置工(塩化ビニル製) | ます(径300) | 箇所 | TQJ2001003 | 物価資料 | * |
| ます設置工(塩化ビニル製) | ます(径350) | 箇所 | TQJ2001004 | 物価資料 | * |
| ます設置工(塩化ビニル製)加算額 | 鋳鉄製防護蓋設置費 | 箇所 | TQJ2001005 | 物価資料 | * |
| 取付管布設工および支管取付工 | 管径100 | 箇所 | TQJ2002001 | 物価資料 | * |
| 取付管布設工および支管取付工 | 管径125 | 箇所 | TQJ2002002 | 物価資料 | * |
| 取付管布設工および支管取付工 | 管径150 | 箇所 | TQJ2002003 | 物価資料 | * |
| 取付管布設工および支管取付工 | 管径200 | 箇所 | TQJ2002004 | 物価資料 | * |
| 組立マンホール設置工[手間のみ] | 0号(内径750mm)または楕円 | 箇所 | TQJ2003001 | 物価資料 | * |
| 組立マンホール設置工[手間のみ] | 0号(内径750mm)または楕円 | 箇所 | TQJ2003002 | 物価資料 | * |
| 組立マンホール設置工[手間のみ] | 0号(内径750mm)または楕円 | 箇所 | TQJ2003003 | 物価資料 | * |
| 組立マンホール設置工[手間のみ] | 1号(内径900mm) | 箇所 | TQJ2003004 | 物価資料 | * |
| 組立マンホール設置工[手間のみ] | 1号(内径900mm) | 箇所 | TQJ2003005 | 物価資料 | * |
| 組立マンホール設置工[手間のみ] | 1号(内径900mm) | 箇所 | TQJ2003006 | 物価資料 | * |
| 組立マンホール設置工[手間のみ] | 2号(内径1200mm) | 箇所 | TQJ2003007 | 物価資料 | * |
| 組立マンホール設置工[手間のみ] | 2号(内径1200mm) | 箇所 | TQJ2003008 | 物価資料 | * |
| 組立マンホール設置工[手間のみ] | 2号(内径1200mm) | 箇所 | TQJ2003009 | 物価資料 | * |
| 組立マンホール設置工[手間のみ] | 3号(内径1500mm) | 箇所 | TQJ2003010 | 物価資料 | * |
| 組立マンホール設置工[手間のみ] | 3号(内径1500mm) | 箇所 | TQJ2003011 | 物価資料 | * |
| 組立マンホール設置工[手間のみ] | 3号(内径1500mm) | 箇所 | TQJ2003012 | 物価資料 | * |
| 小型マンホール工(塩化ビニル製)[材工共] | (起点・中間形式)マンホール深さ2m以下 | 箇所 | TQJ2004001 | 物価資料 | * |
| 小型マンホール工(塩化ビニル製)[材工共] | (起点・中間形式)マンホール深さ2m以下 | 箇所 | TQJ2004002 | 物価資料 | * |
| 小型マンホール工(塩化ビニル製)[材工共] | (起点・中間形式)マンホール深さ3.5m以下 | 箇所 | TQJ2004003 | 物価資料 | * |
| 小型マンホール工(塩化ビニル製)[材工共] | (起点・中間形式)マンホール深さ3.5m以下 | 箇所 | TQJ2004004 | 物価資料 | * |
| 小型マンホール工(塩化ビニル製)[材工共] | (底部会合形式)マンホール深さ2m以下 | 箇所 | TQJ2004005 | 物価資料 | * |
| 小型マンホール工(塩化ビニル製)[材工共] | (底部会合形式)マンホール深さ2m以下 | 箇所 | TQJ2004006 | 物価資料 | * |
| 小型マンホール工(塩化ビニル製)[材工共] | (底部会合形式)マンホール深さ3.5m以下 | 箇所 | TQJ2004007 | 物価資料 | * |
| 小型マンホール工(塩化ビニル製)[材工共] | (底部会合形式)マンホール深さ3.5m以下 | 箇所 | TQJ2004008 | 物価資料 | * |
| 組立マンホール設置工加算額[手間のみ] | 鋳鉄製防護蓋設置費 | 箇所 | TQJ2004009 | 物価資料 | * |
| 硬質塩化ビニル管設置工[材工共] | 呼び径150mm | m | TQJ2005001 | 物価資料 | * |
| 硬質塩化ビニル管設置工[材工共] | 呼び径200mm | m | TQJ2005002 | 物価資料 | * |
| 硬質塩化ビニル管設置工[材工共] | 呼び径250mm | m | TQJ2005003 | 物価資料 | * |
| 硬質塩化ビニル管設置工[材工共] | 呼び径300mm | m | TQJ2005004 | 物価資料 | * |
| 硬質塩化ビニル管設置工[材工共] | 呼び径350mm | m | TQJ2005005 | 物価資料 | * |
| リブ付硬質塩化ビニル管設置工[材工共] | 呼び径150mm | m | TQJ2006001 | 物価資料 | * |
| リブ付硬質塩化ビニル管設置工[材工共] | 呼び径200mm | m | TQJ2006002 | 物価資料 | * |
| リブ付硬質塩化ビニル管設置工[材工共] | 呼び径250mm | m | TQJ2006003 | 物価資料 | * |
| リブ付硬質塩化ビニル管設置工[材工共] | 呼び径300mm | m | TQJ2006004 | 物価資料 | * |
| リブ付硬質塩化ビニル管設置工[材工共] | 呼び径350mm | m | TQJ2006005 | 物価資料 | * |
| 砂基礎工[手間のみ] | 人力施工 | m3 | TQJ2007001 | 物価資料 | * |
| 砂基礎工[手間のみ] | 機械施工 | m3 | TQJ2007002 | 物価資料 | * |
| 砕石基礎工[手間のみ] | 人力施工 | m3 | TQJ2008001 | 物価資料 | * |
| 砕石基礎工[手間のみ] | 機械施工 | m3 | TQJ2008002 | 物価資料 | * |

20 委託労務コード表（土木部適用）

(1) 直接往復費の日当・宿泊料

宿泊料（滞在日額旅費を除く）については新潟県内及び乙地方で宿泊する場合に適用する。

測 量

| 技術者の職種 | 基準日額 | 日 当 | 宿泊料(普通旅費) |
|--------|--------|-------|-----------|
| | コード | コード | コード |
| 操縦士 | RR0607 | TR012 | TR022 |
| 整備士 | RR0608 | TR012 | TR022 |
| 撮影士 | RR0609 | TR012 | TR022 |
| 撮影助手 | RR0610 | TR013 | TR023 |
| 測量主任技師 | RR0602 | TR012 | TR022 |
| 測量技師 | RR0603 | TR012 | TR022 |
| 測量技師補 | RR0604 | TR013 | TR023 |
| 測量助手 | RR0605 | TR013 | TR023 |
| 測量補助員 | RR0612 | TR013 | TR023 |
| 測量船操縦士 | RR0613 | TR012 | TR022 |

設 計

| 技術者の職種 | 基準日額 | 日 当 | 宿泊料 |
|---------|--------|-------|-------|
| | コード | コード | コード |
| 主任技術者 | RR0407 | TR011 | TR021 |
| 理事・技師長 | RR0401 | TR011 | TR021 |
| 主任技師 | RR0402 | TR011 | TR021 |
| 技師（A） | RR0403 | TR012 | TR022 |
| 〃（B） | RR0404 | TR012 | TR022 |
| 〃（C） | RR0405 | TR012 | TR022 |
| 技術員 | RR0406 | TR013 | TR023 |
| 製図工（図工） | RR0409 | — | — |

調 査

| 技術者の職種 | 基準日額 | 日 当 | 宿泊料 |
|---------|--------|-------|-------|
| | コード | コード | コード |
| 主任技術者 | RR0407 | TR011 | TR021 |
| 理事・技師長 | RR0401 | TR011 | TR021 |
| 主任技師 | RR0402 | TR011 | TR021 |
| 技師（A） | RR0403 | TR012 | TR022 |
| 〃（B） | RR0404 | TR012 | TR022 |
| 〃（C） | RR0405 | TR012 | TR022 |
| 技術員 | RR0406 | TR013 | TR023 |
| 地質調査技師 | RR0501 | TR012 | TR022 |
| 主任地質調査員 | RR0502 | TR013 | TR023 |
| 地質調査員 | RR0503 | TR013 | TR023 |

港湾積算基準

| 職種区分 | | 日 当 | 宿泊料 |
|------|--|-------|-------|
| | | コード | コード |
| A | | TR014 | TR024 |
| B | | TR015 | TR025 |
| C | | TR016 | TR026 |

※職種区分については新潟県土木部積算基準[3 港湾]を参照下さい

(2) 現地に滞在して当該業務を実施する場合

目的地に到着した日は普通旅費による宿泊費とし、目的地に到着した日の翌日から目的地を出発する日の前日までの日数は、滞在日額旅費を計上する。

測 量

| 技術者の職種 | 宿泊料 (普通旅費) | 宿泊料(滞在日額旅費) | | |
|--------|---------------|-------------|----------|-------|
| | | 30未満 | 30以上60未満 | 60以上 |
| 操縦士 | TR022 | TR032 | TR042 | TR052 |
| 整備士 | TR022 | TR032 | TR042 | TR052 |
| 撮影士 | TR022 | TR032 | TR042 | TR052 |
| 撮影助手 | TR023 | TR033 | TR043 | TR053 |
| 測量主任技師 | TR022 | TR032 | TR042 | TR052 |
| 測量技師 | TR022 | TR032 | TR042 | TR052 |
| 測量技師補 | TR023 | TR033 | TR043 | TR053 |
| 測量助手 | TR023 | TR033 | TR043 | TR053 |
| 測量補助員 | TR023 | TR033 | TR043 | TR053 |
| 測量船操縦士 | TR022 | TR032 | TR042 | TR052 |

設 計

| 技術者の職種 | 宿泊料 (普通旅費) | 宿泊料(滞在日額旅費) | | |
|--------|---------------|-------------|----------|-------|
| | | 30未満 | 30以上60未満 | 60以上 |
| 主任技師 | TR021 | TR031 | TR041 | TR051 |
| 技師 (A) | TR022 | TR032 | TR042 | TR052 |
| 〃 (B) | TR022 | TR032 | TR042 | TR052 |
| 〃 (C) | TR022 | TR032 | TR042 | TR052 |
| 技術員 | TR023 | TR033 | TR043 | TR053 |

調 査

| 技術者の職種 | 宿泊料 (普通旅費) | 宿泊料(滞在日額旅費) | | |
|---------|---------------|-------------|----------|-------|
| | | 30未満 | 30以上60未満 | 60以上 |
| 主任技師 | TR021 | TR031 | TR041 | TR051 |
| 技師 (A) | TR022 | TR032 | TR042 | TR052 |
| 〃 (B) | TR022 | TR032 | TR042 | TR052 |
| 〃 (C) | TR022 | TR032 | TR042 | TR052 |
| 技術員 | TR023 | TR033 | TR043 | TR053 |
| 地質調査技師 | TR022 | TR032 | TR042 | TR052 |
| 主任地質調査員 | TR023 | TR033 | TR043 | TR053 |
| 地質調査員 | TR023 | TR033 | TR043 | TR053 |

港湾積算基準

| 職種区分 | 宿泊料 (普通旅費) | 宿泊料(滞在日額旅費) | | |
|------|---------------|-------------|----------|-------|
| | | 30未満 | 30以上60未満 | 60以上 |
| A | TR024 | TR034 | TR044 | TR054 |
| B | TR025 | TR035 | TR045 | TR055 |
| C | TR026 | TR036 | TR046 | TR056 |

※職種区分については新潟県土木部積算基準[3 港湾]を参照下さい

2 1 設計業務委託等技術者単価 (単位：円/人)

(1) 設計業務委託等技術者単価 (土木部積算用)

| 職 種 | コード | 補正なし単価 | 構成比 |
|-----------------------|--------|--------|-------|
| 理事・技師長 | RR0401 | 70,900 | 0.550 |
| 主任技師 | RR0402 | 62,200 | 0.550 |
| 技師(A) | RR0403 | 55,200 | 0.550 |
| 技師(B) | RR0404 | 45,300 | 0.550 |
| 技師(C) | RR0405 | 35,600 | 0.550 |
| 技術員 | RR0406 | 31,600 | 0.550 |
| 主任技術者 | RR0407 | 74,900 | 0.550 |
| 製図工(図工) | RR0409 | 32,200 | 0.550 |
| 地質調査技師 | RR0501 | 53,800 | 0.550 |
| 主任地質調査員 | RR0502 | 39,100 | 0.550 |
| 地質調査員 | RR0503 | 29,100 | 0.550 |
| 試験助手 | RR0505 | * | |
| 測量上級主任技師 | RR0601 | * | |
| 測量主任技師 | RR0602 | 51,000 | 0.600 |
| 測量技師 | RR0603 | 44,000 | 0.550 |
| 測量技師補 | RR0604 | 34,300 | 0.600 |
| 測量助手 | RR0605 | 32,200 | 0.550 |
| 操縦士 | RR0607 | 53,600 | 0.650 |
| 整備士 | RR0608 | 40,400 | 0.600 |
| 撮影士 | RR0609 | 41,600 | 0.600 |
| 撮影助手 | RR0610 | 33,800 | 0.600 |
| 測量補助員 | RR0612 | 27,000 | 0.600 |
| 測量船操縦士 | RR0613 | 33,500 | 0.550 |
| 日当 A(2分の1日当) | TR011 | 1,181 | 2.000 |
| 日当 B(2分の1日当) | TR012 | 1,000 | 2.000 |
| 日当 C(2分の1日当) | TR013 | 772 | 2.000 |
| 宿泊料 A | TR021 | 10,727 | 2.000 |
| 宿泊料 B | TR022 | 8,909 | 2.000 |
| 宿泊料 C | TR023 | 7,090 | 2.000 |
| 日額旅費(30日未満) A | TR031 | 8,354 | 2.000 |
| 日額旅費(30日未満) B | TR032 | 8,354 | 2.000 |
| 日額旅費(30日未満) C | TR033 | 6,736 | 2.000 |
| 日額旅費(30～59日) A | TR041 | 7,509 | 2.000 |
| 日額旅費(30～59日) B | TR042 | 7,509 | 2.000 |
| 日額旅費(30～59日) C | TR043 | 6,063 | 2.000 |
| 日額旅費(60日以上) A | TR051 | 6,681 | 2.000 |
| 日額旅費(60日以上) B | TR052 | 6,681 | 2.000 |
| 日額旅費(60日以上) C | TR053 | 5,390 | 2.000 |
| 日当 A(2分の1日当) (港湾基準) | TR014 | 1,181 | 2.000 |
| 日当 B(2分の1日当) (港湾基準) | TR015 | 1,000 | 2.000 |
| 日当 C(2分の1日当) (港湾基準) | TR016 | 772 | 2.000 |
| 宿泊料 A (港湾基準) | TR024 | 10,727 | 2.000 |
| 宿泊料 B (港湾基準) | TR025 | 8,909 | 2.000 |
| 宿泊料 C (港湾基準) | TR026 | 7,090 | 2.000 |
| 日額旅費(30日未満) A (港湾基準) | TR034 | 8,354 | 2.000 |
| 日額旅費(30日未満) B (港湾基準) | TR035 | 8,354 | 2.000 |
| 日額旅費(30日未満) C (港湾基準) | TR036 | 6,736 | 2.000 |
| 日額旅費(30～59日) A (港湾基準) | TR044 | 7,509 | 2.000 |
| 日額旅費(30～59日) B (港湾基準) | TR045 | 7,509 | 2.000 |
| 日額旅費(30～59日) C (港湾基準) | TR046 | 6,063 | 2.000 |
| 日額旅費(60日以上) A (港湾基準) | TR054 | 6,681 | 2.000 |
| 日額旅費(60日以上) B (港湾基準) | TR055 | 6,681 | 2.000 |
| 日額旅費(60日以上) C (港湾基準) | TR056 | 5,390 | 2.000 |

(2) 設計業務委託等技術者単価（農地部積算用）

| 職 種 | コード | 補正なし単価 | 構成比 |
|-------------|--------|--------|-------|
| 測量主任技師(外業) | RA021 | 51,000 | 0.600 |
| 測量技師(外業) | RA022 | 44,000 | 0.550 |
| 測量技師補(外業) | RA023 | 34,300 | 0.600 |
| 測量助手〔I〕(外業) | RA024 | 32,200 | 0.550 |
| 測量補助員(外業) | RA025 | 27,000 | 0.600 |
| 設計主任技術者(外業) | RA032 | 74,900 | 0.550 |
| 設計技師長(外業) | RA033 | 70,900 | 0.550 |
| 設計主任技師(外業) | RA034 | 62,200 | 0.550 |
| 設計技師(A)(外業) | RA035 | 55,200 | 0.550 |
| 設計技師(B)(外業) | RA036 | 45,300 | 0.550 |
| 設計技師(C)(外業) | RA037 | 35,600 | 0.550 |
| 設計技術員(外業) | RA038 | 31,600 | 0.550 |
| 地質調査技師(外業) | RA041 | 53,800 | 0.550 |
| 主任地質調査員(外業) | RA042 | 39,100 | 0.550 |
| 地質調査員(外業) | RA043 | 29,100 | 0.550 |
| 測量主任技師(内業) | RA121 | 51,000 | 0.600 |
| 測量技師(内業) | RA122 | 44,000 | 0.550 |
| 測量技師補(内業) | RA123 | 34,300 | 0.600 |
| 測量助手〔I〕(内業) | RA124 | 32,200 | 0.550 |
| 測量補助員(内業) | RA125 | 27,000 | 0.600 |
| 設計主任技術者(内業) | RA132 | 74,900 | 0.550 |
| 設計技師長(内業) | RA133 | 70,900 | 0.550 |
| 設計主任技師(内業) | RA134 | 62,200 | 0.550 |
| 設計技師(A)(内業) | RA135 | 55,200 | 0.550 |
| 設計技師(B)(内業) | RA136 | 45,300 | 0.550 |
| 設計技師(C)(内業) | RA137 | 35,600 | 0.550 |
| 設計技術員(内業) | RA138 | 31,600 | 0.550 |
| 地質調査技師(内業) | RA141 | 53,800 | 0.550 |
| 主任地質調査員(内業) | RA142 | 39,100 | 0.550 |
| 地質調査員(内業) | RA143 | 29,100 | 0.550 |
| 図工 | RA229 | 32,200 | 0.550 |
| 測量人夫 | RA230 | 20,700 | 0.852 |
| 普通作業員 | RA247 | 20,700 | 0.852 |
| 特殊作業員 | RA248 | 24,900 | 0.784 |
| 大工 | RA250 | 26,200 | 0.925 |
| 普通旅費旅行雑費 | RA941 | 500 | |
| 普通旅費宿泊料 | RA951 | 9,910 | |
| 汽船普通旅客運賃 | TNB241 | 2,691 | 2.000 |

(3) 設計業務委託等技術者単価 (林業積算用)

| 職 種 | コード | 補正なし単価 | 構成比 |
|-------------|--------|--------|-------|
| 理事・技師長(内業) | RN330 | 70,900 | 0.550 |
| 主任技師(内業) | RN340 | 62,200 | 0.550 |
| 技師A(内業) | RN350 | 55,200 | 0.550 |
| 技師B(内業) | RN360 | 45,300 | 0.550 |
| 技師C(内業) | RN370 | 35,600 | 0.550 |
| 技術員(内業) | RN380 | 31,600 | 0.550 |
| 主任技術者(内業) | RN320 | 74,900 | 0.550 |
| 製図工(内業) | RN390 | 32,200 | 0.550 |
| 地質調査技師(内業) | RN520 | 53,800 | 0.550 |
| 主任地質調査員(内業) | RN530 | 39,100 | 0.550 |
| 地質調査員(内業) | RN540 | 29,100 | 0.550 |
| 測量主任技師(内業) | RN160 | 51,000 | 0.600 |
| 測量技師(内業) | RN170 | 44,000 | 0.550 |
| 測量技師補(内業) | RN180 | 34,300 | 0.600 |
| 測量助手(内業) | RN190 | 32,200 | 0.550 |
| 測量補助員(内業) | RN220 | 27,000 | 0.600 |
| 操縦士 | RN110 | 53,600 | 0.650 |
| 整備士 | RN120 | 40,400 | 0.600 |
| 撮影士 | RN130 | 41,600 | 0.600 |
| 撮影助手 | RN140 | 33,800 | 0.600 |
| 理事・技師長(外業) | RG330 | 70,900 | 0.550 |
| 主任技師(外業) | RG340 | 62,200 | 0.550 |
| 技師A(外業) | RG350 | 55,200 | 0.550 |
| 技師B(外業) | RG360 | 45,300 | 0.550 |
| 技師C(外業) | RG370 | 35,600 | 0.550 |
| 技術員(外業) | RG380 | 31,600 | 0.550 |
| 地質調査技師(外業) | RG520 | 53,800 | 0.550 |
| 主任地質調査員(外業) | RG530 | 39,100 | 0.550 |
| 地質調査員(外業) | RG540 | 29,100 | 0.550 |
| 測量主任技師(外業) | RG160 | 51,000 | 0.600 |
| 測量技師(外業) | RG170 | 44,000 | 0.550 |
| 測量技師補(外業) | RG180 | 34,300 | 0.600 |
| 測量助手(外業) | RG190 | 32,200 | 0.550 |
| 測量助手2(外業) | RGR190 | 32,200 | 0.550 |
| 測量補助員(外業) | RG220 | 27,000 | 0.600 |
| 測量補助員2(外業) | RGR220 | 27,000 | 0.600 |
| 測量補助員3(外業) | RGR221 | 27,000 | 0.600 |
| 測量補助員4(外業) | RGR222 | 27,000 | 0.600 |
| 測量補助員5(外業) | RGR223 | 27,000 | 0.600 |
| 測量補助員6(外業) | RGR224 | 27,000 | 0.600 |
| 測量船操縦士(外業) | RG230 | 33,500 | 0.550 |
| 普通旅費旅行雑費 | TRR800 | 500 | 2.000 |
| 普通旅費宿泊料 | TRR810 | 9,909 | 2.000 |

22-1 委託関係材料単価 (委託共通単価)

(1) 印刷・製本

| 名 称 | 規 格 | 単 位 | コード | 単 価 | |
|-------------|-----------------|-----|--------|-----|--------|
| | | | | 本 土 | 佐 渡 |
| 報告書印刷代(コピー) | A-3 100枚 | 部 | TNB320 | | 2,800 |
| 報告書印刷代(コピー) | A-4 100枚 | 部 | TNB321 | | 1,500 |
| 報告書印刷代(コピー) | A-3 200枚 | 部 | TNB322 | | 5,040 |
| 報告書印刷代(コピー) | A-4 200枚 | 部 | TNB323 | | 2,700 |
| 報告書印刷代(コピー) | A-3 300枚 | 部 | TNB324 | | 7,560 |
| 報告書印刷代(コピー) | A-4 300枚 | 部 | TNB325 | | 4,050 |
| 報告書印刷代(コピー) | A-3 400枚 | 部 | TNB326 | | 10,000 |
| 報告書印刷代(コピー) | A-4 400枚 | 部 | TNB327 | | 5,400 |
| 報告書印刷代(コピー) | A-3 500枚 | 部 | TNB328 | | 12,600 |
| 報告書印刷代(コピー) | A-4 500枚 | 部 | TNB329 | | 6,750 |
| 報告書印刷代(コピー) | A-3 600枚 | 部 | TNB330 | | 14,200 |
| 報告書印刷代(コピー) | A-4 600枚 | 部 | TNB331 | | 7,650 |
| 報告書印刷代(コピー) | A-3 700枚 | 部 | TNB332 | | 16,600 |
| 報告書印刷代(コピー) | A-4 700枚 | 部 | TNB333 | | 8,920 |
| 報告書印刷代(コピー) | A-3 800枚 | 部 | TNB334 | | 19,000 |
| 報告書印刷代(コピー) | A-4 800枚 | 部 | TNB335 | | 10,200 |
| 報告書印刷代(コピー) | A-3 900枚 | 部 | TNB336 | | 21,400 |
| 報告書印刷代(コピー) | A-4 900枚 | 部 | TNB337 | | 11,400 |
| 報告書印刷代(コピー) | A-3 1000枚 | 部 | TNB338 | | 23,800 |
| 報告書印刷代(コピー) | A-4 1000枚 | 部 | TNB339 | | 12,700 |
| 報告書製本代 | 原稿100枚以下 A-3 | 部 | TNB340 | | 580 |
| 報告書製本代 | 原稿100枚以下 A-4 | 部 | TNB341 | | 450 |
| 報告書製本代 | 原稿101~200枚 A-3 | 部 | TNB342 | | 1,080 |
| 報告書製本代 | 原稿101~200枚 A-4 | 部 | TNB343 | | 850 |
| 報告書製本代 | 原稿201~300枚 A-3 | 部 | TNB344 | | 1,580 |
| 報告書製本代 | 原稿201~300枚 A-4 | 部 | TNB345 | | 1,250 |
| 報告書製本代 | 原稿301~400枚 A-3 | 部 | TNB346 | | 2,080 |
| 報告書製本代 | 原稿301~400枚 A-4 | 部 | TNB347 | | 1,650 |
| 報告書製本代 | 原稿401~500枚 A-3 | 部 | TNB348 | | 2,580 |
| 報告書製本代 | 原稿401~500枚 A-4 | 部 | TNB349 | | 2,050 |
| 報告書製本代 | 原稿501~600枚 A-3 | 部 | TNB350 | | 3,080 |
| 報告書製本代 | 原稿501~600枚 A-4 | 部 | TNB351 | | 2,450 |
| 報告書製本代 | 原稿601~700枚 A-3 | 部 | TNB352 | | 3,580 |
| 報告書製本代 | 原稿601~700枚 A-4 | 部 | TNB353 | | 2,850 |
| 報告書製本代 | 原稿701~800枚 A-3 | 部 | TNB354 | | 4,080 |
| 報告書製本代 | 原稿701~800枚 A-4 | 部 | TNB355 | | 3,250 |
| 報告書製本代 | 原稿801~900枚 A-3 | 部 | TNB356 | | 4,580 |
| 報告書製本代 | 原稿801~900枚 A-4 | 部 | TNB357 | | 3,650 |
| 報告書製本代 | 原稿901~1000枚 A-3 | 部 | TNB358 | | 5,080 |
| 報告書製本代 | 原稿901~1000枚 A-4 | 部 | TNB359 | | 4,050 |
| 報告書表紙代 | 厚手(金文字入) A-3 | 部 | TNB360 | | 6,300 |
| 報告書表紙代 | 厚手(金文字入) A-4 | 部 | TNB361 | | 5,250 |
| 報告書表紙代 | 薄手(黒文字入) A-3 | 部 | TNB362 | | 5,420 |
| 報告書表紙代 | 薄手(黒文字入) A-4 | 部 | TNB363 | | 4,370 |
| 原図入れ筒 | A-0 10枚 | 本 | TNB368 | * | |
| 原図入れ筒 | A-0 30枚 | 本 | TNB369 | * | |
| 原図入れ筒 | A-0 50枚 | 本 | TNB370 | * | |
| 原図入れ筒 | A-1 10枚 | 本 | TNB371 | * | |
| 原図入れ筒 | A-1 30枚 | 本 | TNB372 | * | |
| 原図入れ筒 | A-1 50枚 | 本 | TNB373 | * | |
| 原図入れ筒 | A-2 10枚 | 本 | TNB374 | * | |
| 図面袋 | A-1 10枚 | 枚 | TNB375 | | 物価資料 |
| 図面袋 | A-1 30枚 | 枚 | TNB376 | | 物価資料 |
| 図面印刷代(コピー) | A-0(用紙代を含む) | 枚 | TNB380 | | 810 |
| 図面印刷代(コピー) | A-1(用紙代を含む) | 枚 | TNB381 | | 400 |
| 図面印刷代(コピー) | A-2(用紙代を含む) | 枚 | TNB382 | | 200 |

22-2 委託関係材料単価 (測量関係材料単価)

(1) 測量杭(杉)

| 名 称 | 規 格 | 単 位 | コード | 単 価 | |
|--------|------------------|-----|--------|------|-----|
| | | | | 本 土 | 佐 渡 |
| 測量杭 | 3×3×60cm | 本 | TNB030 | 物価資料 | |
| 測量杭(杉) | 4.5cm×4.5cm×45cm | 本 | TT112 | 75 | |
| 測量杭(杉) | 4.5cm×4.5cm×60cm | 本 | TT113 | * | |
| 測量杭(杉) | 6.0cm×6.0cm×60cm | 本 | TT114 | 160 | |
| 測量杭(杉) | 9.0cm×9.0cm×90cm | 本 | TT116 | 500 | |
| 測量杭(杉) | 4.5cm×4.5cm×90cm | 本 | TT117 | 130 | |
| 測量杭(杉) | 9.0cm×9.0cm×75cm | 本 | TT118 | 390 | |

(2) ペンキ

| 名 称 | 規 格 | 単 位 | コード | 単 価 | |
|-----|-----|-----|-------|-----|-----|
| | | | | 本 土 | 佐 渡 |
| ペンキ | 白 | kg | TT201 | * | |
| ペンキ | 黒 | kg | TT202 | 490 | |

(3) 用紙・原図・記録紙

| 名 称 | 規 格 | 単 位 | コード | 単 価 | |
|------------------|---------------------------|-----|--------|---------|-----|
| | | | | 本 土 | 佐 渡 |
| トレースター | Z300片面0.92m×20m | 本 | TT207 | 12,400 | |
| トレースター | Z400片面0.92m×20m | 本 | TT231 | 15,300 | |
| ポリエステルフィルム(基準点用) | #500 40×49.5cm | 枚 | TNA152 | 物価資料 | |
| 地形図 | 1/1万 四六半裁判5色刷 | 枚 | TT221 | * | |
| 地形図 | 1/5万 証判4刷 | 枚 | TT222 | * | |
| 地形図 | 1/2.5万 証判3色刷 | 枚 | TT229 | * | |
| 記録紙(音響測深機用) | 25m | 本 | TT246 | 1,200 | |
| 第2原図密着焼(1~10枚) | #300 44×100 | 枚 | TT710 | * | |
| 第2原図密着焼(11枚以上) | #300 44×100 | 枚 | TT711 | * | |
| 航空フィルム | 2405 DOUBLE-X 9.5in×250ft | 本 | TT219 | 96,900 | |
| 航空カラーフィルム | 2444 SP981 9.5in×200ft | 本 | TT220 | 196,000 | |
| セクションポリエステルフィルム | 0.9m×10.0m #300 片面サンドマット | 本 | TT234 | 6,200 | |

(4) 航空燃料

| 名 称 | 規 格 | 単 位 | コード | 単 価 | |
|--------|-----|------|-------|-------|-----|
| | | | | 本 土 | 佐 渡 |
| 航空ガソリン | | リットル | TT223 | 337 | |
| 航空オイル | | リットル | TT224 | 1,850 | |

(5) 境界杭・鋳

| 名 称 | 規 格 | 単 位 | コード | 単 価 | |
|----------------|-------------------|-----|--------|-------|-----|
| | | | | 本 土 | 佐 渡 |
| コンクリート杭 新潟県文字入 | 9cm×9cm×90cm | 本 | T3172 | 物価資料 | |
| コンクリート杭(基準点用) | 7cm×7cm×60cm | 本 | TNA023 | 597 | 597 |
| プラスチック杭 新潟県文字入 | 9cm×9cm×90cm | 本 | T3173 | 2,420 | |
| プラスチック杭 新潟県文字入 | 7cm×7cm×60cm | 本 | TT604 | 660 | |
| 塩ビ製境界杭 | 4.5cm×4.5cm×45cm | 本 | TN8991 | 物価資料 | 313 |
| 塩ビ製境界杭 | 7cm×7cm×60cm | 本 | TN8993 | 物価資料 | 519 |
| 境界鋳 新潟県文字入 | 5cm×5cm×8cm | 本 | TT605 | 1,480 | |
| 補助地中標 | 5cm×5cm×5mm | 個 | TNA033 | 370 | 370 |
| 小杭 | 長1.2m 径4cm内外 10本詰 | 束 | T5244 | 2,560 | |
| 小杭 | 長0.9m 径4cm内外 10本詰 | 束 | T5245 | 2,560 | |

22-3 委託関係材料単価 (調査関係材料単価)

(1) ボーリング機材

| 名 称 | 規 格 | 単 位 | コード | 単 価 | |
|-----------------|----------------|-----|------------|-------|-----|
| | | | | 本 土 | 佐 渡 |
| ケーシングパイプ | 83mmL=1.5m | 本 | TT548 | 物価資料 | |
| コアチューブ(シングルφ64) | (66mm用)L=1.5m | 本 | TT545 | 物価資料 | |
| コアチューブ(ダブルφ66) | (66mm用)L=1.5m | 本 | TT546 | 物価資料 | |
| ダイヤモンドビット | 軟岩Ⅱサーフェイスφ66mm | m | TT540 | 2,840 | |
| ダイヤモンドビット | 硬岩サーフェイスφ66mm | m | TT541 | 5,680 | |
| ダイヤモンドリーマー | 軟岩Ⅱφ66mm | m | TT542 | 1,100 | |
| ダイヤモンドリーマー | 硬岩φ66mm | m | TT543 | 1,420 | |
| ボーリングロッド | 40.5mmL=3.0m | 本 | TT547 | 物価資料 | |
| メタルクラウン | φ66mm | 個 | TT544 | 物価資料 | |
| スタビライザー(アンカー用) | 径84.5 L=300 | 個 | TZJ6439001 | 物価資料 | |
| スタビライザー(アンカー用) | 径99.5 L=300 | 個 | TZJ6439002 | 物価資料 | |
| スタビライザー(アンカー用) | 径114.5 L=300 | 個 | TZJ6439003 | 物価資料 | |
| スタビライザー(アンカー用) | 径129.5 L=300 | 個 | TZJ6439004 | 物価資料 | |
| スリーブ(アンカー用) | φ86用 | 個 | TZJ6445003 | 物価資料 | |
| スリーブ(アンカー用) | φ101用 | 個 | TZJ6445004 | 物価資料 | |
| スリーブ(アンカー用) | φ116用 | 個 | TZJ6445005 | 物価資料 | |

(2) 泥水調整剤

| 名 称 | 規 格 | 単 位 | コード | 単 価 | |
|-----|---------------|-----|------------|------|-----|
| | | | | 本 土 | 佐 渡 |
| 調泥材 | CMC、ハイト、テルナト等 | kg | TZJ4734001 | 物価資料 | |

(3) 標本箱・運搬箱

| 名 称 | 規 格 | 単 位 | コード | 単 価 | |
|---------|---------------|-----|-------|-------|-----|
| | | | | 本 土 | 佐 渡 |
| 標本箱(木製) | プラスチックケース10本入 | 箱 | TT550 | 1,730 | |
| 標本箱(木製) | φ66×1000mm×5列 | 箱 | TT551 | 3,040 | |

(4) サウンディングおよび原位置試験機材

| 名 称 | 規 格 | 単 位 | コード | 単 価 | |
|---------------|-------------------|-----|-------|--------|-----|
| | | | | 本 土 | 佐 渡 |
| デニソライナー | ステン、内径75mm、厚1.5mm | 本 | TT553 | 10,400 | |
| サンプラー | 標準貫入試験用 | 個 | TT554 | 41,600 | |
| シュー | 標準貫入試験用 | 個 | TT555 | 4,000 | |
| 内外ゴム(内80、外80) | プレッシャーメータ試験用(普通) | 組 | TT556 | 18,200 | |
| 高圧バック(φ66用) | プレッシャーメータ試験用(高圧) | 組 | TT557 | 37,400 | |
| スクューポイント | スウェーデン式 | 個 | TT558 | 16,000 | |
| ロッド | スウェーデン式(19mm専用) | 本 | TT559 | 6,400 | |
| コーン | オランダ式2重管コーン、2t用 | 個 | TT560 | 68,000 | |
| ロッド | オランダ式(28mm専用) | 本 | TT561 | 26,400 | |
| コーン | ポータブル式(単管式) | 個 | TT562 | 4,960 | |
| ロッド | ポータブル式(16mm専用) | 本 | TT563 | 4,080 | |
| パイプ(A) | 80Aガス管 5m | 組 | TT570 | 12,300 | |
| パイプ(B) | 80Aガス管 15m | 組 | TT571 | 36,900 | |
| パイプ(C) | 50Aガス管 15m | 組 | TT572 | 21,000 | |
| シンウォールライナー | ステンレス製 | 本 | TT577 | 10,400 | |
| トリプルライナー | 塩ビ製 | 本 | TT578 | 998 | |

(5) 弾性波探査資材

| 名 称 | 規 格 | 単 位 | コード | 単 価 | |
|---------|-------------|-----|--------|------|------|
| | | | | 本 土 | 佐 渡 |
| 爆破母線 | 2芯線 | m | TNA168 | 物価資料 | 195 |
| マンガン乾電池 | 単2 1.5V | 個 | TNA187 | 物価資料 | 49 |
| 受振ケーブル | 10mピッチ 24ch | m | TNA189 | 24.4 | 24.4 |

(6) 足場材

| 名 称 | 規 格 | 単 位 | コード | 単 価 | |
|----------------|-----------------|-----|-------|--------|-----|
| | | | | 本 土 | 佐 渡 |
| 足場パイプ(径48.6mm) | L=2m(損率5%) | 本 | TT564 | 物価資料 | |
| 足場パイプ(径48.6mm) | L=4m(損率5%) | 本 | TT565 | 物価資料 | |
| 足場パイプ(径48.6mm) | L=5m(損率25%) | 本 | TT566 | 物価資料 | |
| クランプ(径48.6mm) | (損率30%) | 個 | TT567 | 物価資料 | |
| クランプ(径48.6mm) | (損率50%) | 個 | TT568 | 物価資料 | |
| 据付台(床板・杉板) | 4×3.6×20(損率25%) | m3 | TT573 | * | |
| 据付台(床板・杉板) | 4×3.6×20(損率33%) | m3 | TT574 | * | |
| 角材(杉材・損率33%) | 3m×9cm×9cm | m3 | TT576 | 19,100 | |

(7) 斜面調査用簡易貫入試験機

| 名 称 | 規 格 | 単 位 | コード | 単 価 | |
|---------------------------|--------------|-----|-------|---------|-----|
| | | | | 本 土 | 佐 渡 |
| 貫入先端コーン | 斜面調査用簡易貫入試験機 | 個 | TT579 | 10,500 | |
| ロッド 50cm | 斜面調査用簡易貫入試験機 | 本 | TT580 | 6,160 | |
| 試験機(ノッキングヘッド・ウェイト・ガイドロッド) | 斜面調査用簡易貫入試験機 | 機 | TT581 | 122,000 | |

(8) 移動変形調査資材

| 名 称 | 規 格 | 単 位 | コード | 単 価 | |
|--------------|--------------------------------|-----|--------|-------|-----|
| | | | | 本 土 | 佐 渡 |
| パイプひずみ計 | φ48mm t3.6mm(2方向4ゲージ) ソケットレス仕様 | 本 | TT721 | 4,680 | |
| リット線 | 3芯 | m | TT722 | 63 | |
| ソケット | | 個 | TT723 | * | |
| アルミケーシング | φ47mm×3m 立上がり1m含む | 本 | TT726 | 8,920 | |
| アルミカップリング | φ47mm | 個 | TT727 | 2,120 | |
| ケーシングキャップ類 | φ47mm | 組 | TT728 | 3,400 | |
| 塩ビストレンゲージパイプ | 1方向2ゲージ VP40(φ48mm、t3.6mm) | 本 | TSR331 | 3,570 | |

(9) 地下水調査資材

| 名 称 | 規 格 | 単 位 | コード | 単 価 | |
|---------|------|-----|--------|-----|-----|
| | | | | 本 土 | 佐 渡 |
| 採水ビン | 1L 入 | 本 | TSR342 | 180 | |
| 塩化ナトリウム | | kg | TSR161 | 58 | |

22-4 委託関係材料単価 (測量・調査関係機械器具損料)

(1) 測量機械器具損料

| 名 称 | 規 格 | 単 位 | コード | 単 価 | |
|------------|--------------|-----|-------|--------|-----|
| | | | | 本 土 | 佐 渡 |
| レベル | 1級(三脚、標尺を含む) | 日 | TM105 | 13,900 | |
| レベル | 2級(三脚、標尺を含む) | 日 | TM106 | 7,690 | |
| レベル | 3級(三脚、標尺を含む) | 日 | TM107 | 2,550 | |
| 光波測距儀 | 特級短距離型 | 日 | TM109 | * | |
| 航空カメラ | 広角、FMC付き | h | TM114 | 88,030 | |
| トータルステーション | 1級 | 日 | TM117 | 13,030 | |
| トータルステーション | 2級 | 日 | TM118 | 5,620 | |
| トータルステーション | 3級 | 日 | TM131 | 4,030 | |
| 座標展開機 | 四六版相当 | 日 | TM132 | 2,390 | |
| 図化機損料 | 2級A | 日 | TM159 | 30,230 | |
| 図化機 | 2級B | 日 | TM119 | * | |
| 水準測量作業用電卓 | | 日 | TM158 | 2,620 | |
| 測深機 | 一方向200KHZ | 日 | TM601 | 5,610 | |
| RTKGNSS | DGNSS兼用 | 日 | TM602 | 53,400 | |
| DGNSS | | 日 | TM603 | 15,500 | |

(2) 調査関係機械器具損料

| 名 称 | 規 格 | 単 位 | コード | 単 価 | |
|-------------|---------------|-----|--------|--------|-----|
| | | | | 本 土 | 佐 渡 |
| モノレール機械器具損料 | 50m超100m以下 | 日 | TM701 | 2,000 | |
| モノレール機械器具損料 | 100m超200m以下 | 日 | TM702 | 2,400 | |
| モノレール機械器具損料 | 500m超～1000m以下 | 日 | TM703 | 4,200 | |
| モノレール機械器具損料 | 50m以下 | 日 | TM707 | 1,800 | |
| モノレール機械器具損料 | 200m超300m以下 | 日 | TM708 | 2,600 | |
| モノレール機械器具損料 | 300m超500m以下 | 日 | TM709 | 2,900 | |
| 索道機械器具損料 | 100m以下 | 日 | TM704 | * | |
| 索道機械器具損料 | 100m超～500m以下 | 日 | TM705 | * | |
| 索道機械器具損料 | 500m超～1000m以下 | 日 | TM706 | * | |
| 水位計 | 携帯型 | 日 | TMR211 | 205 | |
| 地下水検層測定器 | 比抵抗測定器 ME-48 | 日 | TMR214 | 1,180 | |
| 伸縮計 | 7日巻 | 日 | TMR218 | 395 | |
| 傾斜計 | 水準傾斜計(水管式) | 日 | TMR219 | 592 | |
| 磁気探査計損料 | 磁気傾度計、増幅器、記録器 | 日 | K3220 | 14,500 | |
| 鋼製槽損料 | 種類10m質量14.6t | 日 | KE020 | 19,600 | |
| 鋼製槽損料 | 種類12m質量16.5t | 日 | KE021 | 21,500 | |
| 鋼製槽損料 | 種類15m質量18.4t | 日 | KE022 | 23,400 | |
| 鋼製槽損料 | 種類20m質量23.0t | 日 | KE023 | 27,700 | |
| 鋼製槽損料 | 種類25m質量26.7t | 日 | KE024 | 31,000 | |
| 鋼製槽損料 | 種類30m質量29.0t | 日 | KE025 | 33,100 | |

(3) 自動車・飛行機損料

| 名 称 | 規 格 | 単 位 | コード | 単 価 | |
|-------|---------------------------|-----|-------|---------|-----|
| | | | | 本 土 | 佐 渡 |
| 小型自動車 | ライトバン1500ccA損料 | h | TM122 | 195 | |
| 小型自動車 | ライトバン1500ccB損料積雪地 | 供用日 | TM123 | 1,110 | |
| トラック | クレーン装置付2t積2.9t吊A損料 | h | TM124 | 441 | |
| トラック | クレーン装置付2t積2.9t吊B損料積雪地 | 供用日 | TM125 | 5,610 | |
| トラック | クレーン装置付3～3.5t積2.9t吊A損料 | h | TM126 | 517 | |
| トラック | クレーン装置付3～3.5t積2.9t吊B損料積雪地 | 供用日 | TM127 | 6,570 | |
| トラック | クレーン装置付4～4.5t積2.9t吊A損料 | h | TM128 | 586 | |
| トラック | クレーン装置付4～4.5t積2.9t吊B損料積雪地 | 供用日 | TM129 | 7,450 | |
| 飛行機 | 単発 | h | TM150 | 108,130 | |
| 飛行機 | 双発 | h | TM153 | * | |

22-5 委託関係材料単価 (解析等単価)

(1) 地質調査解析

| 名 称 | 規 格 | 単 位 | コード | 単 価 | |
|--------------|-----------------|-----|-------|---------|-----|
| | | | | 本 土 | 佐 渡 |
| 既存資料の収集・現地調査 | 直接人件費(解析等調査業務費) | 業務 | T9711 | 97,500 | |
| 資料整理とりまとめ | 直接人件費(解析等調査業務費) | 業務 | T9721 | 77,400 | |
| 資料整理とりまとめ | 直接人件費(直接調査費) | 業務 | T9722 | 89,700 | |
| 断面図等の作成 | 直接人件費(解析等調査業務費) | 業務 | T9731 | 74,100 | |
| 断面図等の作成 | 直接人件費(直接調査費) | 業務 | T9732 | 89,700 | |
| 総合解析とりまとめ | 直接人件費(解析等調査業務費) | 業務 | T9741 | 410,000 | |

22-6 委託関係材料単価 (道路台帳補正審査費)

| 名 称 | 規 格 | 単 位 | コード | 単 価 | |
|-----------|-----------------|-----|-------|---------|-----|
| | | | | 本 土 | 佐 渡 |
| 道路台帳補正審査費 | 0.1km未満 | 箇所 | TT700 | 22,000 | |
| 道路台帳補正審査費 | 0.1km以上～0.2km未満 | 箇所 | TT701 | 46,000 | |
| 道路台帳補正審査費 | 0.2km以上～0.5km未満 | 箇所 | TT702 | 72,000 | |
| 道路台帳補正審査費 | 0.5km以上 | km | TT703 | 155,000 | |

22-7 委託関係材料単価 (地すべり調査関係)

(1) 単価

| 名 称 | 規 格 | 単 位 | コード | 単 価 | |
|--------|---------------------|-----|-------|---------|-----|
| | | | | 本 土 | 佐 渡 |
| 指示計 | EM-52 | 台 | TT801 | 297,000 | |
| 孔内傾斜計 | EIN5000G(50mケーブル付き) | 組 | TT802 | 452,000 | |
| 地下水検層器 | | 台 | TT803 | 306,000 | |
| 測定器 | | 台 | TT804 | 306,000 | |
| 水位計 | 携帯型 | 台 | TT805 | 53,000 | |
| 水位計 | 自記式 | 台 | TT806 | 170,000 | |

(2) 損料

| 名 称 | 規 格 | 単 位 | コード | 単 価 | |
|-----------|------|-----|-------|-------|-----|
| | | | | 本 土 | 佐 渡 |
| 水位計 | 携帯型 | 日 | TM625 | 85 | |
| 静歪み指示計 | | 日 | TM626 | 215 | |
| 水位計 | 自記式 | 日 | TM627 | 248 | |
| 指示計・孔内傾斜計 | | 日 | TM628 | 1,460 | |
| 伸縮計 | 7日巻き | 日 | TM629 | 215 | |
| 傾斜計 | | 日 | TM630 | 99 | |

1. 上記単価は損料単価である。

23 単位水量測定費

| 名 称 | 規 格 | 単 位 | コード | 単 価 | |
|---------|--------------------|-----|-------|--------|-----|
| | | | | 本 土 | 佐 渡 |
| 単位水量測定費 | W/Cミ-タ[MT-200～400] | 回 | T9981 | 20,000 | |

測定1回当たりの機械使用料と人件費の合計である。

24 新潟県CALSシステム利用料

| 名 称 | 規 格 | 単 位 | コード | 単 価 | |
|----------------|------------------|-----|--------|--------|-----|
| | | | | 本 土 | 佐 渡 |
| 新潟県CALSシステム利用料 | 土木部積算基準適用(委託業務用) | 式 | TCALS | 55,200 | |
| 新潟県CALSシステム利用料 | 農地部発注用 | 式 | TNCALS | 55,200 | |

令和2年4月20日以降の発注案件1件あたり利用料である。

25 ICT建設機械経費

| 名 称 | 規 格 | 単 位 | コード | 単 価 | |
|-----------------------------|-----------------------------|-----|------------|-----------|-----|
| | | | | 本 土 | 佐 渡 |
| システム初期費 | ブルドーザ | 式 | TZJ6890001 | 548,000 | |
| システム初期費 | バックホウ | 式 | TZJ6890002 | 598,000 | |
| システム初期費 | モータクレーダ | 式 | TZJ6890003 | 623,000 | |
| システム初期費 | バックホウ(河川浚渫) | 式 | TZJ6890004 | 1,200,000 | |
| システム初期費 | バックホウ(安定処理) | 式 | TZJ6890005 | 598,000 | |
| システム初期費 | 中層混合処理機トレンチャ式 | 式 | TZJ6890006 | 1,150,000 | |
| システム初期費 | 深層混合処理機スラリー式 | 式 | TZJ6890007 | 1,150,000 | |
| システム初期費 | 路面切削機 | 式 | TZJ6890008 | 548,000 | |
| バックホウ(クローラ)[標準・ICT施工対応型] | クレーン機能付き 山積0.8m3 2.9t吊 | 日 | TLC1012001 | 物価資料 | |
| ブルドーザ[湿地・ICT施工対応型] | 7t級 | 日 | TLC1006001 | 物価資料 | |
| ブルドーザ[湿地・ICT施工対応型] | 16t級 | 日 | TLC1006002 | 物価資料 | |
| ICT建設機械経費損料加算額 | バックホウ | 日 | TLC1300002 | 41,000 | |
| ICT建設機械経費賃料加算額 | モータクレーダ | 日 | TLC1300003 | 49,000 | |
| ICT建設機械経費賃料加算額 | バックホウ(ICT施工対応型) | 日 | TLC1300004 | 13,000 | |
| ICT建設機械経費賃料加算額 | ブルドーザ(ICT施工対応型) | 日 | TLC1300005 | 13,000 | |
| ICT建設機械経費加算額 | バックホウ浚渫船 | 日 | TLC1300006 | 41,000 | |
| ICT建設機械経費加算額 | バックホウ(安定処理) | 日 | TLC1300007 | 41,000 | |
| ICT建設機械経費加算額 | 中層混合処理機トレンチャ式 | 日 | TLC1300008 | 48,000 | |
| ICT建設機械経費加算額 | 深層混合処理機スラリー式 | 日 | TLC1300009 | 48,000 | |
| ICT建設機械経費加算額 | 路面切削機 | 日 | TLC1300010 | 20,000 | |
| ICTバックホウ(クローラ型クレーン付吊能力2.9t) | 山積0.8m3(平積0.6m3)[排対2014年規制] | 日 | TNR09011 | 物価資料 | |
| ICTブルドーザ | 質量7t級[湿地・排対型(2011年規制)] | 日 | TNR09012 | 物価資料 | |
| ICTブルドーザ | 質量16t級[湿地・排対型(2011年規制)] | 日 | TNR09013 | 物価資料 | |
| ICTバックホウ(クローラ型クレーン付吊能力2.9t) | 山積0.8m3(平積0.6m3)[排対2014年規制] | 日 | TLN09011 | 物価資料 | |
| ICTブルドーザ | 質量7t級[湿地・排対型(2011年規制)] | 日 | TLN09012 | 物価資料 | |
| ICTブルドーザ | 質量16t級[湿地・排対型(2011年規制)] | 日 | TLN09013 | 物価資料 | |

26-1 共通資材 (鋼材) (港湾)

(1) 異形棒鋼

| 名 称 | 規 格 | 単 位 | コード | 単 価 | |
|--------|----------|-----|-------------|------|-----|
| | | | | 本 土 | 佐 渡 |
| 鉄筋(異形) | SD295D10 | kg | TZ301010100 | 物価資料 | 126 |
| 鉄筋(異形) | SD295D13 | kg | TZ301010110 | 物価資料 | 124 |
| 鉄筋(異形) | SD295D16 | kg | TZ301010120 | 物価資料 | 122 |
| 鉄筋(異形) | SD345D13 | kg | TZ301010200 | 物価資料 | 129 |
| 鉄筋(異形) | SD345D16 | kg | TZ301010210 | 物価資料 | 127 |
| 鉄筋(異形) | SD345D19 | kg | TZ301010220 | 物価資料 | 127 |
| 鉄筋(異形) | SD345D22 | kg | TZ301010230 | 物価資料 | 127 |
| 鉄筋(異形) | SD345D25 | kg | TZ301010240 | 物価資料 | 127 |
| 鉄筋(異形) | SD345D29 | kg | TZ301010250 | 物価資料 | 128 |
| 鉄筋(異形) | SD345D32 | kg | TZ301010260 | 物価資料 | 128 |
| 鉄筋(異形) | SD345D35 | kg | TZ301010270 | 物価資料 | 131 |

1. エキストラが必要な場合は別途加算のこと。

(2) 一般構造用棒鋼

| 名 称 | 規 格 | 単 位 | コード | 単 価 | |
|--------|------------|-----|-------------|------|-----|
| | | | | 本 土 | 佐 渡 |
| 鉄筋(丸鋼) | SS400径16mm | kg | TZ301010350 | 物価資料 | |
| 鉄筋(丸鋼) | SS400径38mm | kg | TZ301010430 | 物価資料 | |
| 鉄筋(丸鋼) | SS400径50mm | kg | TZ301010480 | 物価資料 | |
| 鉄筋(丸鋼) | SS400径60mm | kg | TZ301010500 | 物価資料 | |
| 鉄筋(丸鋼) | SS400径13mm | kg | TZ301010340 | 物価資料 | |
| 鉄筋(丸鋼) | SS400径25mm | kg | TZ301010380 | 物価資料 | |
| 鉄筋(丸鋼) | SS400径44mm | kg | TZ301010450 | 物価資料 | |
| 鉄筋(丸鋼) | SS400径48mm | kg | TZ301010470 | 物価資料 | |

1. エキストラが必要な場合は別途加算のこと。

(3) 等辺山形鋼

| 名 称 | 規 格 | 単 位 | コード | 単 価 | |
|-------|--------------|-----|-------------|------|-----|
| | | | | 本 土 | 佐 渡 |
| 等辺山形鋼 | L-50×50×6 | kg | TZ301010040 | 物価資料 | |
| 等辺山形鋼 | L-75×75×9mm | kg | TZ301010030 | 物価資料 | |
| 等辺山形鋼 | L-100×100×10 | kg | TZ301010050 | 物価資料 | |

1. エキストラが必要な場合は別途加算のこと。

(4) みぞ形鋼

| 名 称 | 規 格 | 単 位 | コード | 単 価 | |
|-----|---------------|-----|-------------|------|-----|
| | | | | 本 土 | 佐 渡 |
| 溝形鋼 | 150×75×6.5×10 | kg | TZ301010010 | 物価資料 | |

1. エキストラが必要な場合は別途加算のこと。

(5) 縞鋼板

| 名 称 | 規 格 | 単 位 | コード | 単 価 | |
|-----|-------|-----|-------------|------|-----|
| | | | | 本 土 | 佐 渡 |
| 鋼板 | T=9mm | kg | TZ301010060 | 物価資料 | |

26-2 共通資材 (仮設材) (港湾)

(1) 土のう

| 名 称 | 規 格 | 単 位 | コード | 単 価 | |
|-----|-----------|-----|-------------|------|-----|
| | | | | 本 土 | 佐 渡 |
| 麻袋 | 62cm×48cm | 枚 | TZ301070020 | 物価資料 | 160 |

26-3 共通資材 (木材) (港湾)

(1) 木材

| 名 称 | 規 格 | 単 位 | コード | 単 価 | |
|---------|--------------------|----------------|-------------|------|--------|
| | | | | 本 土 | 佐 渡 |
| 木材(ハタ角) | 10.0cm×10.0cm×4.0m | m ³ | TZ301080070 | 物価資料 | 63,000 |

26-4 共通資材 (塗料) (港湾)

(1) 鋼構造物用塗料

| 名 称 | 規 格 | 単 位 | コード | 単 価 | |
|-------------|----------------|-----|-------------|------|-----|
| | | | | 本 土 | 佐 渡 |
| 塗料(下塗用) | エポキシ樹脂(下塗用) | kg | TZ301090010 | 物価資料 | |
| 調合ペイント(下塗用) | フェノール樹脂M.I.O塗料 | kg | TZ301090020 | 物価資料 | |

26-5 土木資材 (道路資材) (港湾)

(1) アスファルト乳剤・改質アスファルト

| 名 称 | 規 格 | 単 位 | コード | 単 価 | |
|----------|------|-----|-------------|------|-----|
| | | | | 本 土 | 佐 渡 |
| アスファルト乳剤 | PK-3 | l | TZ302010010 | 物価資料 | 120 |
| アスファルト乳剤 | PK-4 | l | TZ302010020 | 物価資料 | 120 |

(2) コンクリート舗装用材

| 名 称 | 規 格 | 単 位 | コード | 単 価 | |
|-----|-----|----------------|-------------|------|-----|
| | | | | 本 土 | 佐 渡 |
| 路盤紙 | | m ² | TZ302010050 | 物価資料 | |

26-6 土木資材 (河川・港湾資材) (港湾)

(1) 港湾用築堤マット

| 名 称 | 規 格 | 単 位 | コード | 単 価 | |
|-------------|---------------------|----------------|-------------|--------|--------|
| | | | | 本 土 | 佐 渡 |
| 普通アスファルトマット | AM-I、T=5cm | m ² | TZ302010030 | 12,100 | 12,700 |
| 帆布 | 合成繊維T \geq 0.47mm | m ² | TZ302020010 | 1,130 | 1,150 |

1. 上記アスファルトマット (TZ302010030) の単価は、海上現場渡し単価である。
2. 上記アスファルトマット (TZ302010030) の単価は、孔無しタイプである。
3. 上記不織布及び帆布 (TZ302020010) の単価は、縫台および縫製加工代を含む。
4. 上記不織布及び帆布 (TZ302020010) の敷込みは別途計上のこと。

(2) 目地板

| 名 称 | 規 格 | 単 位 | コード | 単 価 | |
|-------|--------|----------------|-------------|------|-------|
| | | | | 本 土 | 佐 渡 |
| エラストイ | T=10mm | m ² | TZ302030010 | 物価資料 | 2,260 |

26-7 賃貸料金、工具類、薬品、燃料、スクラップ（各種賃貸料金）（港湾）

(1) 建設機械器具賃貸料金（長期割引補正あり）

| 名 称 | 規 格 | 単位 | コード | 単 価 | |
|---------------------------|--------------------|----|-------------|------|-----|
| | | | | 本 土 | 佐 渡 |
| ブルドーザ[湿地] | 7t級 | 日 | TL301001010 | 物価資料 | |
| ブルドーザ[湿地] | 16t級 | 日 | TL301001020 | 物価資料 | |
| バックホウ(クローラ型)[後方超小旋回型] | 山積0.28m3(平積0.2m3) | 日 | TL301002010 | 物価資料 | |
| バックホウ(クローラ型)[後方超小旋回型] | 山積0.45m3(平積0.35m3) | 日 | TL301002030 | 物価資料 | |
| ダンプトラック[オンロード・ディーゼル] | 4t積級 | 日 | TL301007010 | 物価資料 | |
| タイヤローラ[普通型] | 質量8~20t | 日 | TL301040040 | 物価資料 | |
| 振動ローラ(土工用)[フラット・シングルドラム型] | 質量11~12t | 日 | TL301070030 | 物価資料 | |
| 振動ローラ(舗装用)[ハンドガイト式] | 質量0.8~1.1t | 日 | TL301040010 | 物価資料 | |
| 振動ローラ(舗装用)[搭乗・コンパインド式] | 質量3~4t | 日 | TL301040020 | 物価資料 | |
| 高所作業車 | ブーム型12m | 日 | TL301010310 | 物価資料 | |
| 空気圧縮機 | 3.5~3.7m3/min | 日 | TL301020010 | 物価資料 | |
| 空気圧縮機 | 5.0m3/min | 日 | TL301020020 | 物価資料 | |
| 空気圧縮機 | 7.5~7.8m3/min | 日 | TL301020030 | 物価資料 | |
| 空気圧縮機 | 10.5~11m3/min | 日 | TL301020040 | 物価資料 | |
| 空気圧縮機 | 18~19m3/min | 日 | TL301020050 | 物価資料 | |
| 発動発電機 | 2kVA | 日 | TL301030010 | 物価資料 | |
| 発動発電機(排出ガス対策型) | 10kVA | 日 | TL301030070 | 物価資料 | |
| 発動発電機(排出ガス対策型) | 20kVA | 日 | TL301030080 | 物価資料 | |
| 発動発電機(排出ガス対策型) | 35kVA | 日 | TL301030090 | 物価資料 | |
| 発動発電機(排出ガス対策型) | 45kVA | 日 | TL301030100 | 物価資料 | |
| 発動発電機(排出ガス対策型) | 60kVA | 日 | TL301030110 | 物価資料 | |
| 発動発電機(排出ガス対策型) | 75kVA | 日 | TL301030120 | 物価資料 | |
| 発動発電機(排出ガス対策型) | 100kVA | 日 | TL301030130 | 物価資料 | |
| 発動発電機(排出ガス対策型) | 125kVA | 日 | TL301030140 | 物価資料 | |
| 発動発電機(排出ガス対策型) | 150kVA | 日 | TL301030150 | 物価資料 | |
| 発動発電機(排出ガス対策型) | 200kVA | 日 | TL301030160 | 物価資料 | |
| 発動発電機(排出ガス対策型) | 250kVA | 日 | TL301030170 | 物価資料 | |
| 発動発電機(排出ガス対策型) | 300kVA | 日 | TL301030180 | 物価資料 | |
| 発動発電機 | 350kVA | 日 | TL301030020 | 物価資料 | |
| 発動発電機 | 400kVA | 日 | TL301030030 | 物価資料 | |
| タンパ及びランマ | 質量60~80kg | 日 | TL301040030 | 物価資料 | |

価格の適用にあたっては、建設物価・積算資料等によること。

(2) 移動式クレーン作業料金（長期割引補正なし）

| 名 称 | 規 格 | 単位 | コード | 単 価 | |
|----------|--------------|----|-------------|------|-----|
| | | | | 本 土 | 佐 渡 |
| クローラクレーン | (油圧駆動式)50t吊 | 日 | TL301010150 | 物価資料 | |
| クローラクレーン | (油圧駆動式)55t吊 | 日 | TL301010160 | 物価資料 | |
| クローラクレーン | (油圧駆動式)65t吊 | 日 | TL301010170 | 物価資料 | |
| クローラクレーン | (油圧駆動式)80t吊 | 日 | TL301010180 | 物価資料 | |
| クローラクレーン | (油圧駆動式)100t吊 | 日 | TL301010190 | 物価資料 | |
| クローラクレーン | (油圧駆動式)150t吊 | 日 | TL301010200 | 物価資料 | |
| クローラクレーン | (油圧駆動式)200t吊 | 日 | TL301010210 | 物価資料 | |
| クローラクレーン | (油圧駆動式)350t吊 | 日 | TL301010232 | 物価資料 | |
| クローラクレーン | (油圧駆動式)450t吊 | 日 | TL301010240 | * | |

(3) 移動式クレーン作業料金（長期割引補正あり）

| 名 称 | 規 格 | 単位 | コード | 単 価 | |
|----------|----------------|----|-------------|------|-----|
| | | | | 本 土 | 佐 渡 |
| トラッククレーン | (油圧伸縮ジブ型) 16t吊 | 日 | TL301010010 | * | |
| トラッククレーン | (油圧伸縮ジブ型) 20t吊 | 日 | TL301010020 | * | |
| トラッククレーン | (油圧伸縮ジブ型) 25t吊 | 日 | TL301010030 | * | |
| トラッククレーン | (油圧伸縮ジブ型) 30t吊 | 日 | TL301010040 | * | |
| トラッククレーン | (油圧伸縮ジブ型) 35t吊 | 日 | TL301010050 | * | |
| トラッククレーン | (油圧伸縮ジブ型) 45t吊 | 日 | TL301010060 | * | |
| トラッククレーン | (油圧伸縮ジブ型) 50t吊 | 日 | TL301010070 | * | |
| トラッククレーン | (油圧伸縮ジブ型)100t吊 | 日 | TL301010080 | 物価資料 | |

価格の適用にあたっては、建設物価・積算資料等によること。

| 名 称 | 規 格 | 単 位 | コード | 単 価 | |
|--------------------|----------------|-----|-------------|------|-----|
| | | | | 本 土 | 佐 渡 |
| トラッククレーン | (油圧伸縮ジブ型)120t吊 | 日 | TL301010090 | 物価資料 | |
| トラッククレーン | (油圧伸縮ジブ型)160t吊 | 日 | TL301010100 | 物価資料 | |
| トラッククレーン | (油圧伸縮ジブ型)200t吊 | 日 | TL301010110 | 物価資料 | |
| トラッククレーン | (油圧伸縮ジブ型)360t吊 | 日 | TL301010120 | 物価資料 | |
| ラフテレンクレーン[油圧伸縮ジブ型] | 16t吊 | 日 | TL301010250 | 物価資料 | |
| ラフテレンクレーン[油圧伸縮ジブ型] | 20t吊 | 日 | TL301010260 | 物価資料 | |
| ラフテレンクレーン[油圧伸縮ジブ型] | 25t吊 | 日 | TL301010270 | 物価資料 | |
| ラフテレンクレーン[油圧伸縮ジブ型] | 35t吊 | 日 | TL301010280 | 物価資料 | |
| ラフテレンクレーン[油圧伸縮ジブ型] | 45t吊 | 日 | TL301010290 | 物価資料 | |
| ラフテレンクレーン[油圧伸縮ジブ型] | 50t吊 | 日 | TL301010300 | 物価資料 | |
| ラフテレンクレーン[油圧伸縮ジブ型] | 60t吊 | 日 | TL301010302 | 物価資料 | |
| ラフテレンクレーン[油圧伸縮ジブ型] | 70t吊 | 日 | TL301010304 | 物価資料 | |

価格の適用にあたっては、建設物価・積算資料等によること。

(4) 仮設鋼材リース料金

| 名 称 | 規 格 | 単 位 | コード | 単 価 | |
|--------|-------------------|-----|-------------|------|-----|
| | | | | 本 土 | 佐 渡 |
| H形鋼の賃料 | H-30090日(3ヶ月)以内 | t・日 | TL302070020 | 物価資料 | |
| H形鋼の賃料 | H-300180日(6ヶ月)以内 | t・日 | TL302070030 | 物価資料 | |
| H形鋼の賃料 | H-300360日(12ヶ月)以内 | t・日 | TL302070040 | 物価資料 | |
| H形鋼の賃料 | H-300720日(24ヶ月)以内 | t・日 | TL302070050 | 物価資料 | |

1. 上記単価における賃料は、地域機関渡し単価である。
詳細は物価資料の「価格の適用」を参照のこと。
2. 減額補正が生じる場合があるので注意すること。
(詳細は土木部積算基準全国版第Ⅱ編共通工第5章仮設工を参照。)
3. 鋼矢板及びH形鋼は日当たり賃料、覆工板は月当たり賃料である。

26-8 賃貸料金、工具類、薬品、燃料、スクラップ (工具類) (港湾)

(1) コンクリートカッター

| 名 称 | 規 格 | 単 位 | コード | 単 価 | |
|---------|-------|-----|-------------|------|-----|
| | | | | 本 土 | 佐 渡 |
| カッターレード | 径20cm | 枚 | TZ306010010 | 物価資料 | |

26-9 賃貸料金、工具類、薬品、燃料、スクラップ (燃料、スクラップ) (港湾)

(1) 石油製品

| 名 称 | 規 格 | 単 位 | コード | 単 価 | |
|-------|-------------|-----|-------------|------|-------|
| | | | | 本 土 | 佐 渡 |
| 重油A | バージ | l | TZ304010150 | 物価資料 | 116.5 |
| 重油A | ローリー | l | TZ304010160 | 物価資料 | 106.7 |
| 重油A | ローリー | l | TZ304010170 | 物価資料 | 106.7 |
| 軽油 免税 | ミニローリー | l | TZ304010110 | 物価資料 | 110.4 |
| 軽油 免税 | ローリー | l | TZ304010120 | 物価資料 | 105.7 |
| 軽油 免税 | 1.2号(船舶用) | l | TZ304010130 | 101 | 116 |
| 軽油 | ミニローリー | l | TZ304010070 | 物価資料 | 142.5 |
| 軽油 | ローリー | l | TZ304010080 | 物価資料 | 137.8 |
| 軽油 | 1.2号ハトロール給油 | l | TZ304010090 | 物価資料 | 148 |
| 軽油 | | l | TZ305010250 | 物価資料 | 148 |
| ガソリン | レギュラースタンド | l | TZ304010030 | 物価資料 | 163 |
| ガソリン | ローリー | l | TZ304010040 | 物価資料 | 156.7 |
| ガソリン | レギュラー | l | TZ304010050 | 物価資料 | 163 |

(2) ガス、凝集剤

| 名 称 | 規 格 | 単 位 | コード | 単 価 | |
|-------|-----|-----|-------------|------|-------|
| | | | | 本 土 | 佐 渡 |
| プロパン | | kg | TZ304030010 | 物価資料 | 183 |
| 酸素 | | m3 | TZ304030030 | 物価資料 | 486 |
| アセチレン | | kg | TZ304030020 | 物価資料 | 2,250 |

| 名 称 | 規 格 | 単位 | コード | 単 価 | |
|-----------------|-----------------------|----|------------|-----|------|
| | | | | 本 土 | 佐 渡 |
| 区画線設置(溶融式) 昼間 | 豪雪有 実線45cm 制約無 | m | TQJ1036022 | | 物価資料 |
| 区画線設置(溶融式) 昼間 | 豪雪有 破線15cm 制約無 | m | TQJ1036037 | | 物価資料 |
| 区画線設置(溶融式) 昼間 | 豪雪有 破線20cm 制約無 | m | TQJ1036040 | | 物価資料 |
| 区画線設置(溶融式) 昼間 | 豪雪有 破線30cm 制約無 | m | TQJ1036043 | | 物価資料 |
| 区画線設置(溶融式) 昼間 | 豪雪有 破線45cm 制約無 | m | TQJ1036046 | | 物価資料 |
| 区画線設置(溶融式) 昼間 | 豪雪有 ゼブラ15cm 制約無 | m | TQJ1036061 | | 物価資料 |
| 区画線設置(溶融式) 昼間 | 豪雪有 ゼブラ20cm 制約無 | m | TQJ1036064 | | 物価資料 |
| 区画線設置(溶融式) 昼間 | 豪雪有 ゼブラ30cm 制約無 | m | TQJ1036067 | | 物価資料 |
| 区画線設置(溶融式) 昼間 | 豪雪有 ゼブラ45cm 制約無 | m | TQJ1036070 | | 物価資料 |
| 区画線設置(溶融式) 昼間 | 豪雪有 矢印・記号・文字 制約無 | m | TQJ1036076 | | 物価資料 |
| 区画線設置(溶融式) 夜間 | 豪雪有 実線15cm 制約無 | m | TQJ1036091 | | 物価資料 |
| 区画線設置(溶融式) 夜間 | 豪雪有 実線20cm 制約無 | m | TQJ1036094 | | 物価資料 |
| 区画線設置(溶融式) 夜間 | 豪雪有 実線30cm 制約無 | m | TQJ1036097 | | 物価資料 |
| 区画線設置(溶融式) 夜間 | 豪雪有 実線45cm 制約無 | m | TQJ1036100 | | 物価資料 |
| 区画線設置(溶融式) 夜間 | 豪雪有 破線15cm 制約無 | m | TQJ1036115 | | 物価資料 |
| 区画線設置(溶融式) 夜間 | 豪雪有 破線20cm 制約無 | m | TQJ1036118 | | 物価資料 |
| 区画線設置(溶融式) 夜間 | 豪雪有 破線30cm 制約無 | m | TQJ1036121 | | 物価資料 |
| 区画線設置(溶融式) 夜間 | 豪雪有 破線45cm 制約無 | m | TQJ1036124 | | 物価資料 |
| 区画線設置(溶融式) 夜間 | 豪雪有 ゼブラ15cm 制約無 | m | TQJ1036139 | | 物価資料 |
| 区画線設置(溶融式) 夜間 | 豪雪有 ゼブラ20cm 制約無 | m | TQJ1036142 | | 物価資料 |
| 区画線設置(溶融式) 夜間 | 豪雪有 ゼブラ30cm 制約無 | m | TQJ1036145 | | 物価資料 |
| 区画線設置(溶融式) 夜間 | 豪雪有 ゼブラ45cm 制約無 | m | TQJ1036148 | | 物価資料 |
| 区画線設置(溶融式) 夜間 | 豪雪有 矢印・記号・文字 制約無 | m | TQJ1036154 | | 物価資料 |
| 区画線設置(ペイント式) 昼間 | 豪雪有 実線15cm 制約無 | m | TQJ1037010 | | 物価資料 |
| 区画線設置(ペイント式) 昼間 | 豪雪有 破線15cm 制約無 | m | TQJ1037013 | | 物価資料 |
| 区画線設置(ペイント式) 昼間 | 豪雪有 破線30cm 制約無 | m | TQJ1037016 | | 物価資料 |
| 区画線設置(ペイント式) 夜間 | 豪雪有 実線15cm 制約無 | m | TQJ1037028 | | 物価資料 |
| 区画線設置(ペイント式) 夜間 | 豪雪有 破線15cm 制約無 | m | TQJ1037031 | | 物価資料 |
| 区画線設置(ペイント式) 夜間 | 豪雪有 破線30cm 制約無 | m | TQJ1037034 | | 物価資料 |
| 区画線消去 昼間 | 豪雪有 削取り式 制約無 | m | TQJ1038004 | | 物価資料 |
| 区画線消去 昼間 | ウォータージェット式 溶融式 制約無 | m | TQJ1038007 | | 物価資料 |
| 区画線消去 昼間 | ウォータージェット式 ペイント式 制約無 | m | TQJ1038010 | | 物価資料 |
| 区画線消去 夜間 | 豪雪有 削取り式 制約無 | m | TQJ1038016 | | 物価資料 |
| 区画線消去 夜間 | ウォータージェット式 溶融式 制約無 | m | TQJ1038019 | | 物価資料 |
| 区画線消去 夜間 | ウォータージェット式 ペイント式 制約無 | m | TQJ1038022 | | 物価資料 |
| 区画線設置(溶融式) 昼間 | 豪雪有 実線15cm 制約無 8休 | m | TQJ8036013 | | 物価資料 |
| 区画線設置(溶融式) 昼間 | 豪雪有 実線20cm 制約無 8休 | m | TQJ8036016 | | 物価資料 |
| 区画線設置(溶融式) 昼間 | 豪雪有 実線30cm 制約無 8休 | m | TQJ8036019 | | 物価資料 |
| 区画線設置(溶融式) 昼間 | 豪雪有 実線45cm 制約無 8休 | m | TQJ8036022 | | 物価資料 |
| 区画線設置(溶融式) 昼間 | 豪雪有 破線15cm 制約無 8休 | m | TQJ8036037 | | 物価資料 |
| 区画線設置(溶融式) 昼間 | 豪雪有 破線20cm 制約無 8休 | m | TQJ8036040 | | 物価資料 |
| 区画線設置(溶融式) 昼間 | 豪雪有 破線30cm 制約無 8休 | m | TQJ8036043 | | 物価資料 |
| 区画線設置(溶融式) 昼間 | 豪雪有 破線45cm 制約無 8休 | m | TQJ8036046 | | 物価資料 |
| 区画線設置(溶融式) 昼間 | 豪雪有 ゼブラ15cm 制約無 8休 | m | TQJ8036061 | | 物価資料 |
| 区画線設置(溶融式) 昼間 | 豪雪有 ゼブラ20cm 制約無 8休 | m | TQJ8036064 | | 物価資料 |
| 区画線設置(溶融式) 昼間 | 豪雪有 ゼブラ30cm 制約無 8休 | m | TQJ8036067 | | 物価資料 |
| 区画線設置(溶融式) 昼間 | 豪雪有 ゼブラ45cm 制約無 8休 | m | TQJ8036070 | | 物価資料 |
| 区画線設置(溶融式) 昼間 | 豪雪有 矢印・記号・文字 無 8休 | m | TQJ8036076 | | 物価資料 |
| 区画線設置(ペイント式) 昼間 | 豪雪有 実線15cm 制約無 8休 | m | TQJ8037010 | | 物価資料 |
| 区画線設置(ペイント式) 昼間 | 豪雪有 破線15cm 制約無 8休 | m | TQJ8037013 | | 物価資料 |
| 区画線設置(ペイント式) 昼間 | 豪雪有 破線30cm 制約無 8休 | m | TQJ8037016 | | 物価資料 |
| 区画線消去 昼間 | 豪雪有 削取り式 制約無 8休 | m | TQJ8038004 | | 物価資料 |
| 区画線消去 昼間 | ウォータージェット式 溶融式 制約無 8休 | m | TQJ8038007 | | 物価資料 |
| 区画線消去 昼間 | ウォータージェット式 ペイント式 無 8休 | m | TQJ8038010 | | 物価資料 |
| 区画線設置(溶融式) 夜間 | 豪雪有 実線15cm 制約無 8休 | m | TQJ8036091 | | 物価資料 |
| 区画線設置(溶融式) 夜間 | 豪雪有 実線20cm 制約無 8休 | m | TQJ8036094 | | 物価資料 |
| 区画線設置(溶融式) 夜間 | 豪雪有 実線30cm 制約無 8休 | m | TQJ8036097 | | 物価資料 |
| 区画線設置(溶融式) 夜間 | 豪雪有 実線45cm 制約無 8休 | m | TQJ8036100 | | 物価資料 |
| 区画線設置(溶融式) 夜間 | 豪雪有 破線15cm 制約無 8休 | m | TQJ8036115 | | 物価資料 |
| 区画線設置(溶融式) 夜間 | 豪雪有 破線20cm 制約無 8休 | m | TQJ8036118 | | 物価資料 |
| 区画線設置(溶融式) 夜間 | 豪雪有 破線30cm 制約無 8休 | m | TQJ8036121 | | 物価資料 |
| 区画線設置(溶融式) 夜間 | 豪雪有 破線45cm 制約無 8休 | m | TQJ8036124 | | 物価資料 |

| 名 称 | 規 格 | 単位 | コード | 単 価 | |
|-----------------|-----------------------|----|------------|-----|------|
| | | | | 本 土 | 佐 渡 |
| 区画線設置(溶融式) 夜間 | 豪雪有 ゼブラ15cm 制約無 8休 | m | TQJ8036139 | | 物価資料 |
| 区画線設置(溶融式) 夜間 | 豪雪有 ゼブラ20cm 制約無 8休 | m | TQJ8036142 | | 物価資料 |
| 区画線設置(溶融式) 夜間 | 豪雪有 ゼブラ30cm 制約無 8休 | m | TQJ8036145 | | 物価資料 |
| 区画線設置(溶融式) 夜間 | 豪雪有 ゼブラ45cm 制約無 8休 | m | TQJ8036148 | | 物価資料 |
| 区画線設置(溶融式) 夜間 | 豪雪有 矢印・記号・文字 無 8休 | m | TQJ8036154 | | 物価資料 |
| 区画線設置(ペイント式) 夜間 | 豪雪有 実線15cm 制約無 8休 | m | TQJ8037028 | | 物価資料 |
| 区画線設置(ペイント式) 夜間 | 豪雪有 破線15cm 制約無 8休 | m | TQJ8037031 | | 物価資料 |
| 区画線設置(ペイント式) 夜間 | 豪雪有 破線30cm 制約無 8休 | m | TQJ8037034 | | 物価資料 |
| 区画線消去 夜間 | 豪雪有 削取り式 制約無 8休 | m | TQJ8038016 | | 物価資料 |
| 区画線消去 夜間 | ウォータージェット式 溶融式 制約無 8休 | m | TQJ8038019 | | 物価資料 |
| 区画線消去 夜間 | ウォータージェット式 ペイント式 無 8休 | m | TQJ8038022 | | 物価資料 |
| 区画線設置(溶融式) 昼間 | 豪雪有 実線15cm 制約無 7休 | m | TQJ7036013 | | 物価資料 |
| 区画線設置(溶融式) 昼間 | 豪雪有 実線20cm 制約無 7休 | m | TQJ7036016 | | 物価資料 |
| 区画線設置(溶融式) 昼間 | 豪雪有 実線30cm 制約無 7休 | m | TQJ7036019 | | 物価資料 |
| 区画線設置(溶融式) 昼間 | 豪雪有 実線45cm 制約無 7休 | m | TQJ7036022 | | 物価資料 |
| 区画線設置(溶融式) 昼間 | 豪雪有 破線15cm 制約無 7休 | m | TQJ7036037 | | 物価資料 |
| 区画線設置(溶融式) 昼間 | 豪雪有 破線20cm 制約無 7休 | m | TQJ7036040 | | 物価資料 |
| 区画線設置(溶融式) 昼間 | 豪雪有 破線30cm 制約無 7休 | m | TQJ7036043 | | 物価資料 |
| 区画線設置(溶融式) 昼間 | 豪雪有 破線45cm 制約無 7休 | m | TQJ7036046 | | 物価資料 |
| 区画線設置(溶融式) 昼間 | 豪雪有 ゼブラ15cm 制約無 7休 | m | TQJ7036061 | | 物価資料 |
| 区画線設置(溶融式) 昼間 | 豪雪有 ゼブラ20cm 制約無 7休 | m | TQJ7036064 | | 物価資料 |
| 区画線設置(溶融式) 昼間 | 豪雪有 ゼブラ30cm 制約無 7休 | m | TQJ7036067 | | 物価資料 |
| 区画線設置(溶融式) 昼間 | 豪雪有 ゼブラ45cm 制約無 7休 | m | TQJ7036070 | | 物価資料 |
| 区画線設置(溶融式) 昼間 | 豪雪有 矢印・記号・文字 無 7休 | m | TQJ7036076 | | 物価資料 |
| 区画線設置(ペイント式) 昼間 | 豪雪有 実線15cm 制約無 7休 | m | TQJ7037010 | | 物価資料 |
| 区画線設置(ペイント式) 昼間 | 豪雪有 破線15cm 制約無 7休 | m | TQJ7037013 | | 物価資料 |
| 区画線設置(ペイント式) 昼間 | 豪雪有 破線30cm 制約無 7休 | m | TQJ7037016 | | 物価資料 |
| 区画線消去 昼間 | 豪雪有 削取り式 制約無 7休 | m | TQJ7038004 | | 物価資料 |
| 区画線消去 昼間 | ウォータージェット式 溶融式 制約無 7休 | m | TQJ7038007 | | 物価資料 |
| 区画線消去 昼間 | ウォータージェット式 ペイント式 無 7休 | m | TQJ7038010 | | 物価資料 |
| 区画線設置(溶融式) 夜間 | 豪雪有 実線15cm 制約無 7休 | m | TQJ7036091 | | 物価資料 |
| 区画線設置(溶融式) 夜間 | 豪雪有 実線20cm 制約無 7休 | m | TQJ7036094 | | 物価資料 |
| 区画線設置(溶融式) 夜間 | 豪雪有 実線30cm 制約無 7休 | m | TQJ7036097 | | 物価資料 |
| 区画線設置(溶融式) 夜間 | 豪雪有 実線45cm 制約無 7休 | m | TQJ7036100 | | 物価資料 |
| 区画線設置(溶融式) 夜間 | 豪雪有 破線15cm 制約無 7休 | m | TQJ7036115 | | 物価資料 |
| 区画線設置(溶融式) 夜間 | 豪雪有 破線20cm 制約無 7休 | m | TQJ7036118 | | 物価資料 |
| 区画線設置(溶融式) 夜間 | 豪雪有 破線30cm 制約無 7休 | m | TQJ7036121 | | 物価資料 |
| 区画線設置(溶融式) 夜間 | 豪雪有 破線45cm 制約無 7休 | m | TQJ7036124 | | 物価資料 |
| 区画線設置(溶融式) 夜間 | 豪雪有 ゼブラ15cm 制約無 7休 | m | TQJ7036139 | | 物価資料 |
| 区画線設置(溶融式) 夜間 | 豪雪有 ゼブラ20cm 制約無 7休 | m | TQJ7036142 | | 物価資料 |
| 区画線設置(溶融式) 夜間 | 豪雪有 ゼブラ30cm 制約無 7休 | m | TQJ7036145 | | 物価資料 |
| 区画線設置(溶融式) 夜間 | 豪雪有 ゼブラ45cm 制約無 7休 | m | TQJ7036148 | | 物価資料 |
| 区画線設置(溶融式) 夜間 | 豪雪有 矢印・記号・文字 無 7休 | m | TQJ7036154 | | 物価資料 |
| 区画線設置(ペイント式) 夜間 | 豪雪有 実線15cm 制約無 7休 | m | TQJ7037028 | | 物価資料 |
| 区画線設置(ペイント式) 夜間 | 豪雪有 破線15cm 制約無 7休 | m | TQJ7037031 | | 物価資料 |
| 区画線設置(ペイント式) 夜間 | 豪雪有 破線30cm 制約無 7休 | m | TQJ7037034 | | 物価資料 |
| 区画線消去 夜間 | 豪雪有 削取り式 制約無 7休 | m | TQJ7038016 | | 物価資料 |
| 区画線消去 夜間 | ウォータージェット式 溶融式 制約無 7休 | m | TQJ7038019 | | 物価資料 |
| 区画線消去 夜間 | ウォータージェット式 ペイント式 無 7休 | m | TQJ7038022 | | 物価資料 |
| 区画線設置(溶融式) 昼間 | 豪雪有 実線15cm 制約無 6休 | m | TQJ6036013 | | 物価資料 |
| 区画線設置(溶融式) 昼間 | 豪雪有 実線20cm 制約無 6休 | m | TQJ6036016 | | 物価資料 |
| 区画線設置(溶融式) 昼間 | 豪雪有 実線30cm 制約無 6休 | m | TQJ6036019 | | 物価資料 |
| 区画線設置(溶融式) 昼間 | 豪雪有 実線45cm 制約無 6休 | m | TQJ6036022 | | 物価資料 |
| 区画線設置(溶融式) 昼間 | 豪雪有 破線15cm 制約無 6休 | m | TQJ6036037 | | 物価資料 |
| 区画線設置(溶融式) 昼間 | 豪雪有 破線20cm 制約無 6休 | m | TQJ6036040 | | 物価資料 |
| 区画線設置(溶融式) 昼間 | 豪雪有 破線30cm 制約無 6休 | m | TQJ6036043 | | 物価資料 |
| 区画線設置(溶融式) 昼間 | 豪雪有 破線45cm 制約無 6休 | m | TQJ6036046 | | 物価資料 |
| 区画線設置(溶融式) 昼間 | 豪雪有 ゼブラ15cm 制約無 6休 | m | TQJ6036061 | | 物価資料 |
| 区画線設置(溶融式) 昼間 | 豪雪有 ゼブラ20cm 制約無 6休 | m | TQJ6036064 | | 物価資料 |
| 区画線設置(溶融式) 昼間 | 豪雪有 ゼブラ30cm 制約無 6休 | m | TQJ6036067 | | 物価資料 |
| 区画線設置(溶融式) 昼間 | 豪雪有 ゼブラ45cm 制約無 6休 | m | TQJ6036070 | | 物価資料 |
| 区画線設置(溶融式) 昼間 | 豪雪有 矢印・記号・文字 無 6休 | m | TQJ6036076 | | 物価資料 |

| 名 称 | 規 格 | 単位 | コード | 単 価 | |
|-----------------|-----------------------|----|------------|-----|------|
| | | | | 本 土 | 佐 渡 |
| 区画線設置(ペイント式) 昼間 | 豪雪有 実線15cm 制約無 6休 | m | TQJ6037010 | | 物価資料 |
| 区画線設置(ペイント式) 昼間 | 豪雪有 破線15cm 制約無 6休 | m | TQJ6037013 | | 物価資料 |
| 区画線設置(ペイント式) 昼間 | 豪雪有 破線30cm 制約無 6休 | m | TQJ6037016 | | 物価資料 |
| 区画線消去 昼間 | 豪雪有 削取り式 制約無 6休 | m | TQJ6038004 | | 物価資料 |
| 区画線消去 昼間 | ウォータージェット式 溶融式 制約無 6休 | m | TQJ6038007 | | 物価資料 |
| 区画線消去 昼間 | ウォータージェット式 ペイント式 無 6休 | m | TQJ6038010 | | 物価資料 |
| 区画線設置(溶融式) 夜間 | 豪雪有 実線15cm 制約無 6休 | m | TQJ6036091 | | 物価資料 |
| 区画線設置(溶融式) 夜間 | 豪雪有 実線20cm 制約無 6休 | m | TQJ6036094 | | 物価資料 |
| 区画線設置(溶融式) 夜間 | 豪雪有 実線30cm 制約無 6休 | m | TQJ6036097 | | 物価資料 |
| 区画線設置(溶融式) 夜間 | 豪雪有 実線45cm 制約無 6休 | m | TQJ6036100 | | 物価資料 |
| 区画線設置(溶融式) 夜間 | 豪雪有 破線15cm 制約無 6休 | m | TQJ6036115 | | 物価資料 |
| 区画線設置(溶融式) 夜間 | 豪雪有 破線20cm 制約無 6休 | m | TQJ6036118 | | 物価資料 |
| 区画線設置(溶融式) 夜間 | 豪雪有 破線30cm 制約無 6休 | m | TQJ6036121 | | 物価資料 |
| 区画線設置(溶融式) 夜間 | 豪雪有 破線45cm 制約無 6休 | m | TQJ6036124 | | 物価資料 |
| 区画線設置(溶融式) 夜間 | 豪雪有 ゼブラ15cm 制約無 6休 | m | TQJ6036139 | | 物価資料 |
| 区画線設置(溶融式) 夜間 | 豪雪有 ゼブラ20cm 制約無 6休 | m | TQJ6036142 | | 物価資料 |
| 区画線設置(溶融式) 夜間 | 豪雪有 ゼブラ30cm 制約無 6休 | m | TQJ6036145 | | 物価資料 |
| 区画線設置(溶融式) 夜間 | 豪雪有 ゼブラ45cm 制約無 6休 | m | TQJ6036148 | | 物価資料 |
| 区画線設置(溶融式) 夜間 | 豪雪有 矢印・記号・文字 無 6休 | m | TQJ6036154 | | 物価資料 |
| 区画線設置(ペイント式) 夜間 | 豪雪有 実線15cm 制約無 6休 | m | TQJ6037028 | | 物価資料 |
| 区画線設置(ペイント式) 夜間 | 豪雪有 破線15cm 制約無 6休 | m | TQJ6037031 | | 物価資料 |
| 区画線設置(ペイント式) 夜間 | 豪雪有 破線30cm 制約無 6休 | m | TQJ6037034 | | 物価資料 |
| 区画線消去 夜間 | 豪雪有 削取り式 制約無 6休 | m | TQJ6038016 | | 物価資料 |
| 区画線消去 夜間 | ウォータージェット式 溶融式 制約無 6休 | m | TQJ6038019 | | 物価資料 |
| 区画線消去 夜間 | ウォータージェット式 ペイント式 無 6休 | m | TQJ6038022 | | 物価資料 |

(3) 高視認性区画線工

| 名 称 | 規 格 | 単位 | コード | 単 価 | |
|--------------------|----------------------|----|------------|-----|------|
| | | | | 本 土 | 佐 渡 |
| 高視認性区画線設置 非リブ式(溶融) | 昼間 豪雪有 実線15cm 制約無 | m | TQJ1054013 | | 物価資料 |
| 高視認性区画線設置 非リブ式(溶融) | 昼間 豪雪有 実線20cm 制約無 | m | TQJ1054016 | | 物価資料 |
| 高視認性区画線設置 非リブ式(溶融) | 昼間 豪雪有 実線30cm 制約無 | m | TQJ1054019 | | 物価資料 |
| 高視認性区画線設置 非リブ式(溶融) | 昼間 豪雪有 実線45cm 制約無 | m | TQJ1054022 | | 物価資料 |
| 高視認性区画線設置 非リブ式(溶融) | 昼間 豪雪有 ゼブラ15cm 制約無 | m | TQJ1054037 | | 物価資料 |
| 高視認性区画線設置 非リブ式(溶融) | 昼間 豪雪有 ゼブラ20cm 制約無 | m | TQJ1054040 | | 物価資料 |
| 高視認性区画線設置 非リブ式(溶融) | 昼間 豪雪有 ゼブラ30cm 制約無 | m | TQJ1054043 | | 物価資料 |
| 高視認性区画線設置 非リブ式(溶融) | 昼間 豪雪有 ゼブラ45cm 制約無 | m | TQJ1054046 | | 物価資料 |
| 高視認性区画線設置 非リブ式(溶融) | 夜間 豪雪有 実線15cm 制約無 | m | TQJ1054061 | | 物価資料 |
| 高視認性区画線設置 非リブ式(溶融) | 夜間 豪雪有 実線20cm 制約無 | m | TQJ1054064 | | 物価資料 |
| 高視認性区画線設置 非リブ式(溶融) | 夜間 豪雪有 実線30cm 制約無 | m | TQJ1054067 | | 物価資料 |
| 高視認性区画線設置 非リブ式(溶融) | 夜間 豪雪有 実線45cm 制約無 | m | TQJ1054070 | | 物価資料 |
| 高視認性区画線設置 非リブ式(溶融) | 夜間 豪雪有 ゼブラ15cm 制約無 | m | TQJ1054085 | | 物価資料 |
| 高視認性区画線設置 非リブ式(溶融) | 夜間 豪雪有 ゼブラ20cm 制約無 | m | TQJ1054088 | | 物価資料 |
| 高視認性区画線設置 非リブ式(溶融) | 夜間 豪雪有 ゼブラ30cm 制約無 | m | TQJ1054091 | | 物価資料 |
| 高視認性区画線設置 非リブ式(溶融) | 夜間 豪雪有 ゼブラ45cm 制約無 | m | TQJ1054094 | | 物価資料 |
| 高視認性区画線設置 リブ式(溶融式) | 昼間 豪雪有 実線15cm 制約無 | m | TQJ1055010 | | 物価資料 |
| 高視認性区画線設置 リブ式(溶融式) | 昼間 豪雪有 実線20cm 制約無 | m | TQJ1055013 | | 物価資料 |
| 高視認性区画線設置 リブ式(溶融式) | 昼間 豪雪有 実線30cm 制約無 | m | TQJ1055016 | | 物価資料 |
| 高視認性区画線設置 リブ式(溶融式) | 夜間 豪雪有 実線15cm 制約無 | m | TQJ1055028 | | 物価資料 |
| 高視認性区画線設置 リブ式(溶融式) | 夜間 豪雪有 実線20cm 制約無 | m | TQJ1055031 | | 物価資料 |
| 高視認性区画線設置 リブ式(溶融式) | 夜間 豪雪有 実線30cm 制約無 | m | TQJ1055034 | | 物価資料 |
| 高視認性区画線消去 昼間 | 豪雪有 削取り式 制約無 | m | TQJ1056004 | | 物価資料 |
| 高視認性区画線消去 夜間 | 豪雪有 削取り式 制約無 | m | TQJ1056010 | | 物価資料 |
| 高視認性区画線設置 非リブ式(溶融) | 昼 豪雪有 実線15cm 制約無 8休 | m | TQJ8054013 | | 物価資料 |
| 高視認性区画線設置 非リブ式(溶融) | 昼 豪雪有 実線20cm 制約無 8休 | m | TQJ8054016 | | 物価資料 |
| 高視認性区画線設置 非リブ式(溶融) | 昼 豪雪有 実線30cm 制約無 8休 | m | TQJ8054019 | | 物価資料 |
| 高視認性区画線設置 非リブ式(溶融) | 昼 豪雪有 実線45cm 制約無 8休 | m | TQJ8054022 | | 物価資料 |
| 高視認性区画線設置 非リブ式(溶融) | 昼 豪雪有 ゼブラ15cm 制約無 8休 | m | TQJ8054037 | | 物価資料 |
| 高視認性区画線設置 非リブ式(溶融) | 昼 豪雪有 ゼブラ20cm 制約無 8休 | m | TQJ8054040 | | 物価資料 |
| 高視認性区画線設置 非リブ式(溶融) | 昼 豪雪有 ゼブラ30cm 制約無 8休 | m | TQJ8054043 | | 物価資料 |
| 高視認性区画線設置 非リブ式(溶融) | 昼 豪雪有 ゼブラ45cm 制約無 8休 | m | TQJ8054046 | | 物価資料 |
| 高視認性区画線設置 リブ式(溶融式) | 昼 豪雪有 実線15cm 制約無 8休 | m | TQJ8055010 | | 物価資料 |

| 名 称 | 規 格 | 単位 | コード | 単 価 | |
|--------------|-----------------|----|------------|------|-----|
| | | | | 本 土 | 佐 渡 |
| 高視認性区画線消去 夜間 | 豪雪有 削取り式 制約無 6休 | m | TQJ6056010 | 物価資料 | |

(4) 排水構造物工

| 名 称 | 規 格 | 単位 | コード | 単 価 | |
|----------------|-----------------------|----|------------|------|-----|
| | | | | 本 土 | 佐 渡 |
| U型側溝 昼間 | L600 60kg以下 制約無 | m | TQJ1365001 | 物価資料 | |
| U型側溝 昼間 | L600 300kg以下 制約無 | m | TQJ1365002 | 物価資料 | |
| U型側溝 昼間 | L2000 1000kg以下 制約無 | m | TQJ1365003 | 物価資料 | |
| U型側溝 昼間 | L2000 2000kg以下 制約無 | m | TQJ1365004 | 物価資料 | |
| U型側溝 昼間 | L2000 2900kg以下 制約無 | m | TQJ1365005 | 物価資料 | |
| U型側溝 夜間 | L600 60kg以下 制約無 | m | TQJ1365016 | 物価資料 | |
| U型側溝 夜間 | L600 300kg以下 制約無 | m | TQJ1365017 | 物価資料 | |
| U型側溝 夜間 | L2000 1000kg以下 制約無 | m | TQJ1365018 | 物価資料 | |
| U型側溝 夜間 | L2000 2000kg以下 制約無 | m | TQJ1365019 | 物価資料 | |
| U型側溝 夜間 | L2000 2900kg以下 制約無 | m | TQJ1365020 | 物価資料 | |
| 自由勾配側溝 昼間 | L2000 1000kg以下 制約無 | m | TQJ1366001 | 物価資料 | |
| 自由勾配側溝 昼間 | L2000 2000kg以下 制約無 | m | TQJ1366002 | 物価資料 | |
| 自由勾配側溝 昼間 | L2000 2900kg以下 制約無 | m | TQJ1366003 | 物価資料 | |
| 自由勾配側溝 夜間 | L2000 1000kg以下 制約無 | m | TQJ1366010 | 物価資料 | |
| 自由勾配側溝 夜間 | L2000 2000kg以下 制約無 | m | TQJ1366011 | 物価資料 | |
| 自由勾配側溝 夜間 | L2000 2900kg以下 制約無 | m | TQJ1366012 | 物価資料 | |
| 蓋版コンクリート・鋼製 昼間 | 40kg以下 制約無 | 枚 | TQJ1367001 | 物価資料 | |
| 蓋版コンクリート・鋼製 昼間 | 170kg以下 制約無 | 枚 | TQJ1367002 | 物価資料 | |
| 蓋版コンクリート・鋼製 夜間 | 40kg以下 制約無 | 枚 | TQJ1367007 | 物価資料 | |
| 蓋版コンクリート・鋼製 夜間 | 170kg以下 制約無 | 枚 | TQJ1367008 | 物価資料 | |
| U型側溝 昼間 | L600 60kg以下 制約無 8休 | m | TQJ8365001 | 物価資料 | |
| U型側溝 昼間 | L600 300kg以下 制約無 8休 | m | TQJ8365002 | 物価資料 | |
| U型側溝 昼間 | L2000 1000kg以下 制約無 8休 | m | TQJ8365003 | 物価資料 | |
| U型側溝 昼間 | L2000 2000kg以下 制約無 8休 | m | TQJ8365004 | 物価資料 | |
| U型側溝 昼間 | L2000 2900kg以下 制約無 8休 | m | TQJ8365005 | 物価資料 | |
| 自由勾配側溝 昼間 | L2000 1000kg以下 制約無 8休 | m | TQJ8366001 | 物価資料 | |
| 自由勾配側溝 昼間 | L2000 2000kg以下 制約無 8休 | m | TQJ8366002 | 物価資料 | |
| 自由勾配側溝 昼間 | L2000 2900kg以下 制約無 8休 | m | TQJ8366003 | 物価資料 | |
| 蓋版コンクリート・鋼製 昼間 | 40kg以下 制約無 8休 | 枚 | TQJ8367001 | 物価資料 | |
| 蓋版コンクリート・鋼製 昼間 | 170kg以下 制約無 8休 | 枚 | TQJ8367002 | 物価資料 | |
| U型側溝 夜間 | L600 60kg以下 制約無 8休 | m | TQJ8365016 | 物価資料 | |
| U型側溝 夜間 | L600 300kg以下 制約無 8休 | m | TQJ8365017 | 物価資料 | |
| U型側溝 夜間 | L2000 1000kg以下 制約無 8休 | m | TQJ8365018 | 物価資料 | |
| U型側溝 夜間 | L2000 2000kg以下 制約無 8休 | m | TQJ8365019 | 物価資料 | |
| U型側溝 夜間 | L2000 2900kg以下 制約無 8休 | m | TQJ8365020 | 物価資料 | |
| 自由勾配側溝 夜間 | L2000 1000kg以下 制約無 8休 | m | TQJ8366010 | 物価資料 | |
| 自由勾配側溝 夜間 | L2000 2000kg以下 制約無 8休 | m | TQJ8366011 | 物価資料 | |
| 自由勾配側溝 夜間 | L2000 2900kg以下 制約無 8休 | m | TQJ8366012 | 物価資料 | |
| 蓋版コンクリート・鋼製 夜間 | 40kg以下 制約無 8休 | 枚 | TQJ8367007 | 物価資料 | |
| 蓋版コンクリート・鋼製 夜間 | 170kg以下 制約無 8休 | 枚 | TQJ8367008 | 物価資料 | |
| U型側溝 昼間 | L600 60kg以下 制約無 7休 | m | TQJ7365001 | 物価資料 | |
| U型側溝 昼間 | L600 300kg以下 制約無 7休 | m | TQJ7365002 | 物価資料 | |
| U型側溝 昼間 | L2000 1000kg以下 制約無 7休 | m | TQJ7365003 | 物価資料 | |
| U型側溝 昼間 | L2000 2000kg以下 制約無 7休 | m | TQJ7365004 | 物価資料 | |
| U型側溝 昼間 | L2000 2900kg以下 制約無 7休 | m | TQJ7365005 | 物価資料 | |
| 自由勾配側溝 昼間 | L2000 1000kg以下 制約無 7休 | m | TQJ7366001 | 物価資料 | |
| 自由勾配側溝 昼間 | L2000 2000kg以下 制約無 7休 | m | TQJ7366002 | 物価資料 | |
| 自由勾配側溝 昼間 | L2000 2900kg以下 制約無 7休 | m | TQJ7366003 | 物価資料 | |
| 蓋版コンクリート・鋼製 昼間 | 40kg以下 制約無 7休 | 枚 | TQJ7367001 | 物価資料 | |
| 蓋版コンクリート・鋼製 昼間 | 170kg以下 制約無 7休 | 枚 | TQJ7367002 | 物価資料 | |
| U型側溝 夜間 | L600 60kg以下 制約無 7休 | m | TQJ7365016 | 物価資料 | |
| U型側溝 夜間 | L600 300kg以下 制約無 7休 | m | TQJ7365017 | 物価資料 | |
| U型側溝 夜間 | L2000 1000kg以下 制約無 7休 | m | TQJ7365018 | 物価資料 | |
| U型側溝 夜間 | L2000 2000kg以下 制約無 7休 | m | TQJ7365019 | 物価資料 | |
| U型側溝 夜間 | L2000 2900kg以下 制約無 7休 | m | TQJ7365020 | 物価資料 | |
| 自由勾配側溝 夜間 | L2000 1000kg以下 制約無 7休 | m | TQJ7366010 | 物価資料 | |
| 自由勾配側溝 夜間 | L2000 2000kg以下 制約無 7休 | m | TQJ7366011 | 物価資料 | |

| 名 称 | 規 格 | 単位 | コード | 単 価 | |
|----------------|-----------------------|----|------------|-----|------|
| | | | | 本 土 | 佐 渡 |
| 自由勾配側溝 夜間 | L2000 2900kg以下 制約無 7休 | m | TQJ7366012 | | 物価資料 |
| 蓋版コンクリート・鋼製 夜間 | 40kg以下 制約無 7休 | 枚 | TQJ7367007 | | 物価資料 |
| 蓋版コンクリート・鋼製 夜間 | 170kg以下 制約無 7休 | 枚 | TQJ7367008 | | 物価資料 |
| U型側溝 昼間 | L600 60kg以下 制約無 6休 | m | TQJ6365001 | | 物価資料 |
| U型側溝 昼間 | L600 300kg以下 制約無 6休 | m | TQJ6365002 | | 物価資料 |
| U型側溝 昼間 | L2000 1000kg以下 制約無 6休 | m | TQJ6365003 | | 物価資料 |
| U型側溝 昼間 | L2000 2000kg以下 制約無 6休 | m | TQJ6365004 | | 物価資料 |
| U型側溝 昼間 | L2000 2900kg以下 制約無 6休 | m | TQJ6365005 | | 物価資料 |
| 自由勾配側溝 昼間 | L2000 1000kg以下 制約無 6休 | m | TQJ6366001 | | 物価資料 |
| 自由勾配側溝 昼間 | L2000 2000kg以下 制約無 6休 | m | TQJ6366002 | | 物価資料 |
| 自由勾配側溝 昼間 | L2000 2900kg以下 制約無 6休 | m | TQJ6366003 | | 物価資料 |
| 蓋版コンクリート・鋼製 昼間 | 40kg以下 制約無 6休 | 枚 | TQJ6367001 | | 物価資料 |
| 蓋版コンクリート・鋼製 昼間 | 170kg以下 制約無 6休 | 枚 | TQJ6367002 | | 物価資料 |
| U型側溝 夜間 | L600 60kg以下 制約無 6休 | m | TQJ6365016 | | 物価資料 |
| U型側溝 夜間 | L600 300kg以下 制約無 6休 | m | TQJ6365017 | | 物価資料 |
| U型側溝 夜間 | L2000 1000kg以下 制約無 6休 | m | TQJ6365018 | | 物価資料 |
| U型側溝 夜間 | L2000 2000kg以下 制約無 6休 | m | TQJ6365019 | | 物価資料 |
| U型側溝 夜間 | L2000 2900kg以下 制約無 6休 | m | TQJ6365020 | | 物価資料 |
| 自由勾配側溝 夜間 | L2000 1000kg以下 制約無 6休 | m | TQJ6366010 | | 物価資料 |
| 自由勾配側溝 夜間 | L2000 2000kg以下 制約無 6休 | m | TQJ6366011 | | 物価資料 |
| 自由勾配側溝 夜間 | L2000 2900kg以下 制約無 6休 | m | TQJ6366012 | | 物価資料 |
| 蓋版コンクリート・鋼製 夜間 | 40kg以下 制約無 6休 | 枚 | TQJ6367007 | | 物価資料 |
| 蓋版コンクリート・鋼製 夜間 | 170kg以下 制約無 6休 | 枚 | TQJ6367008 | | 物価資料 |

(5) 橋梁塗装工

| 名 称 | 規 格 | 単位 | コード | 単 価 | |
|-------------------|------------------------|----|------------|-----|------|
| | | | | 本 土 | 佐 渡 |
| 橋梁塗装工 新橋素地調整 昼間 | 動力工具処理 ISO St3 制約無 | m2 | TQJ1501001 | | 物価資料 |
| 橋梁塗装工 新橋素地調整 昼間 | プラスト処理 ISO Sa2 1/2 制約無 | m2 | TQJ1501004 | | 物価資料 |
| 橋梁塗装工 新橋素地調整 昼間 | 研削材及びブレンカス 制約無 | m2 | TQJ1501007 | | 物価資料 |
| 橋梁塗装工 新橋素地調整 夜間 | 動力工具処理 ISO St3 制約無 | m2 | TQJ1501010 | | 物価資料 |
| 橋梁塗装工 新橋素地調整 夜間 | プラスト処理 ISO Sa2 1/2 制約無 | m2 | TQJ1501013 | | 物価資料 |
| 橋梁塗装工 新橋素地調整 夜間 | 研削材及びブレンカス 制約無 | m2 | TQJ1501016 | | 物価資料 |
| 橋梁塗装工 新橋塗装 準備・補修 | 昼間 制約無 | m2 | TQJ1503001 | | 物価資料 |
| 橋梁塗装工 新橋塗装 準備・補修 | 夜間 制約無 | m2 | TQJ1503004 | | 物価資料 |
| 橋梁塗装工 新橋塗装 下塗り 昼間 | ミストコート 変性エポキシ樹脂(1層) 無 | m2 | TQJ1505001 | | 物価資料 |
| 橋梁塗装工 新橋塗装 下塗り 昼間 | 超厚膜形エポキシ(2回塗/層) 無 | m2 | TQJ1505004 | | 物価資料 |
| 橋梁塗装工 新橋塗装 下塗り 昼間 | 有機シンクワッチ(2層) 無 | m2 | TQJ1505007 | | 物価資料 |
| 橋梁塗装工 新橋塗装 下塗り 昼間 | 有機シンクワッチ(2回塗/層) 無 | m2 | TQJ1505010 | | 物価資料 |
| 橋梁塗装工 新橋塗装 下塗り 昼間 | 変性エポキシ樹脂(2層) 無 | m2 | TQJ1505013 | | 物価資料 |
| 橋梁塗装工 新橋塗装 下塗り 昼間 | 鉛・クロムフリーさび止(3層) 無 | m2 | TQJ1505016 | | 物価資料 |
| 橋梁塗装工 新橋塗装 下塗り 昼間 | 変性エポキシ樹脂(1層) 無 | m2 | TQJ1505019 | | 物価資料 |
| 橋梁塗装工 新橋塗装 下塗り 夜間 | ミストコート 変性エポキシ樹脂(1層) 無 | m2 | TQJ1505022 | | 物価資料 |
| 橋梁塗装工 新橋塗装 下塗り 夜間 | 超厚膜形エポキシ(2回塗/層) 無 | m2 | TQJ1505025 | | 物価資料 |
| 橋梁塗装工 新橋塗装 下塗り 夜間 | 有機シンクワッチ(2層) 無 | m2 | TQJ1505028 | | 物価資料 |
| 橋梁塗装工 新橋塗装 下塗り 夜間 | 有機シンクワッチ(2回塗/層) 無 | m2 | TQJ1505031 | | 物価資料 |
| 橋梁塗装工 新橋塗装 下塗り 夜間 | 変性エポキシ樹脂(2層) 無 | m2 | TQJ1505034 | | 物価資料 |
| 橋梁塗装工 新橋塗装 下塗り 夜間 | 鉛・クロムフリーさび止(3層) 無 | m2 | TQJ1505037 | | 物価資料 |
| 橋梁塗装工 新橋塗装 下塗り 夜間 | 変性エポキシ樹脂(1層) 無 | m2 | TQJ1505040 | | 物価資料 |
| 橋梁塗装工 新橋塗装 中塗り 昼間 | 長油性フタル酸 赤系 制約無 | m2 | TQJ1507001 | | 物価資料 |
| 橋梁塗装工 新橋塗装 中塗り 昼間 | 長油性フタル酸 淡彩 制約無 | m2 | TQJ1507004 | | 物価資料 |
| 橋梁塗装工 新橋塗装 中塗り 昼間 | 長油性フタル酸 濃彩 制約無 | m2 | TQJ1507007 | | 物価資料 |
| 橋梁塗装工 新橋塗装 中塗り 昼間 | ふっ素樹脂 赤系 制約無 | m2 | TQJ1507010 | | 物価資料 |
| 橋梁塗装工 新橋塗装 中塗り 昼間 | ふっ素樹脂 淡彩 制約無 | m2 | TQJ1507013 | | 物価資料 |
| 橋梁塗装工 新橋塗装 中塗り 昼間 | ふっ素樹脂 濃彩 制約無 | m2 | TQJ1507016 | | 物価資料 |
| 橋梁塗装工 新橋塗装 中塗り 夜間 | 長油性フタル酸 赤系 制約無 | m2 | TQJ1507019 | | 物価資料 |
| 橋梁塗装工 新橋塗装 中塗り 夜間 | 長油性フタル酸 淡彩 制約無 | m2 | TQJ1507022 | | 物価資料 |
| 橋梁塗装工 新橋塗装 中塗り 夜間 | 長油性フタル酸 濃彩 制約無 | m2 | TQJ1507025 | | 物価資料 |
| 橋梁塗装工 新橋塗装 中塗り 夜間 | ふっ素樹脂 赤系 制約無 | m2 | TQJ1507028 | | 物価資料 |
| 橋梁塗装工 新橋塗装 中塗り 夜間 | ふっ素樹脂 淡彩 制約無 | m2 | TQJ1507031 | | 物価資料 |
| 橋梁塗装工 新橋塗装 中塗り 夜間 | ふっ素樹脂 濃彩 制約無 | m2 | TQJ1507034 | | 物価資料 |
| 橋梁塗装工 新橋塗装 上塗り 昼間 | 長油性フタル酸 赤系 制約無 | m2 | TQJ1509001 | | 物価資料 |

| 名 称 | 規 格 | 単位 | コード | 単 価 | |
|--------------------|-------------------------|----|------------|-----|------|
| | | | | 本 土 | 佐 渡 |
| 橋梁塗装工 新橋塗装 上塗り 昼間 | 長油性フタル酸 淡彩 制約無 | m2 | TQJ1509004 | | 物価資料 |
| 橋梁塗装工 新橋塗装 上塗り 昼間 | 長油性フタル酸 濃彩 制約無 | m2 | TQJ1509007 | | 物価資料 |
| 橋梁塗装工 新橋塗装 上塗り 昼間 | ふっ素樹脂 赤系 制約無 | m2 | TQJ1509010 | | 物価資料 |
| 橋梁塗装工 新橋塗装 上塗り 昼間 | ふっ素樹脂 淡彩 制約無 | m2 | TQJ1509013 | | 物価資料 |
| 橋梁塗装工 新橋塗装 上塗り 昼間 | ふっ素樹脂 濃彩 制約無 | m2 | TQJ1509016 | | 物価資料 |
| 橋梁塗装工 新橋塗装 上塗り 夜間 | 長油性フタル酸 赤系 制約無 | m2 | TQJ1509019 | | 物価資料 |
| 橋梁塗装工 新橋塗装 上塗り 夜間 | 長油性フタル酸 淡彩 制約無 | m2 | TQJ1509022 | | 物価資料 |
| 橋梁塗装工 新橋塗装 上塗り 夜間 | 長油性フタル酸 濃彩 制約無 | m2 | TQJ1509025 | | 物価資料 |
| 橋梁塗装工 新橋塗装 上塗り 夜間 | ふっ素樹脂 赤系 制約無 | m2 | TQJ1509028 | | 物価資料 |
| 橋梁塗装工 新橋塗装 上塗り 夜間 | ふっ素樹脂 淡彩 制約無 | m2 | TQJ1509031 | | 物価資料 |
| 橋梁塗装工 新橋塗装 上塗り 夜間 | ふっ素樹脂 濃彩 制約無 | m2 | TQJ1509034 | | 物価資料 |
| 橋梁塗装工 塗替塗装 昼間 | 清掃・水洗い 無 | m2 | TQJ1511001 | | 物価資料 |
| 橋梁塗装工 塗替塗装 昼間 | 素地調整 1種ケン 無 | m2 | TQJ1511004 | | 物価資料 |
| 橋梁塗装工 塗替塗装 昼間 | 素地調整 2種ケン 無 | m2 | TQJ1511007 | | 物価資料 |
| 橋梁塗装工 塗替塗装 昼間 | 素地調整 3種ケンA 無 | m2 | TQJ1511010 | | 物価資料 |
| 橋梁塗装工 塗替塗装 昼間 | 素地調整 3種ケンB 無 | m2 | TQJ1511013 | | 物価資料 |
| 橋梁塗装工 塗替塗装 昼間 | 素地調整 3種ケンC 無 | m2 | TQJ1511016 | | 物価資料 |
| 橋梁塗装工 塗替塗装 昼間 | 素地調整 4種ケン 無 | m2 | TQJ1511019 | | 物価資料 |
| 橋梁塗装工 塗替塗装 昼間 | 素地調整研削材及びケンかす 無 | m2 | TQJ1511022 | | 物価資料 |
| 橋梁塗装工 塗替塗装 夜間 | 清掃・水洗い 無 | m2 | TQJ1511025 | | 物価資料 |
| 橋梁塗装工 塗替塗装 夜間 | 素地調整 1種ケン 無 | m2 | TQJ1511028 | | 物価資料 |
| 橋梁塗装工 塗替塗装 夜間 | 素地調整 2種ケン 無 | m2 | TQJ1511031 | | 物価資料 |
| 橋梁塗装工 塗替塗装 夜間 | 素地調整 3種ケンA 無 | m2 | TQJ1511034 | | 物価資料 |
| 橋梁塗装工 塗替塗装 夜間 | 素地調整 3種ケンB 無 | m2 | TQJ1511037 | | 物価資料 |
| 橋梁塗装工 塗替塗装 夜間 | 素地調整 3種ケンC 無 | m2 | TQJ1511040 | | 物価資料 |
| 橋梁塗装工 塗替塗装 夜間 | 素地調整 4種ケン 無 | m2 | TQJ1511043 | | 物価資料 |
| 橋梁塗装工 塗替塗装 夜間 | 素地調整研削材及びケンかす 無 | m2 | TQJ1511046 | | 物価資料 |
| 橋梁塗装工 塗替塗装 下塗り 昼 無 | 弱溶剤形変性エポキシ1層はけ・ローラー | m2 | TQJ1513001 | | 物価資料 |
| 橋梁塗装工 塗替塗装 下塗り 昼 無 | 弱溶剤形変性エポキシ2層はけ・ローラー | m2 | TQJ1513004 | | 物価資料 |
| 橋梁塗装工 塗替塗装 下塗り 昼 無 | 弱溶剤形変性エポキシ(2層)スプレー | m2 | TQJ1513007 | | 物価資料 |
| 橋梁塗装工 塗替塗装 下塗り 昼 無 | 鉛・クロムフリーさび止(2層)はけ・ローラー | m2 | TQJ1513010 | | 物価資料 |
| 橋梁塗装工 塗替塗装 下塗り 昼 無 | 有機シンクワッチ(1層) はけ・ローラーI | m2 | TQJ1513013 | | 物価資料 |
| 橋梁塗装工 塗替塗装 下塗り 昼 無 | 有機シンクワッチ(2回/層)はけ・ローラーII | m2 | TQJ1513016 | | 物価資料 |
| 橋梁塗装工 塗替塗装 下塗り 昼 無 | 有機シンクワッチ(1層) スプレー | m2 | TQJ1513019 | | 物価資料 |
| 橋梁塗装工 塗替塗装 下塗り 昼 無 | 無溶剤形変性エポキシ2層はけ・ローラー | m2 | TQJ1513022 | | 物価資料 |
| 橋梁塗装工 塗替塗装 下塗り 夜 無 | 弱溶剤形変性エポキシ1層はけ・ローラー | m2 | TQJ1513025 | | 物価資料 |
| 橋梁塗装工 塗替塗装 下塗り 夜 無 | 弱溶剤形変性エポキシ2層はけ・ローラー | m2 | TQJ1513028 | | 物価資料 |
| 橋梁塗装工 塗替塗装 下塗り 夜 無 | 弱溶剤形変性エポキシ(2層)スプレー | m2 | TQJ1513031 | | 物価資料 |
| 橋梁塗装工 塗替塗装 下塗り 夜 無 | 鉛・クロムフリーさび止(2層)はけ・ローラー | m2 | TQJ1513034 | | 物価資料 |
| 橋梁塗装工 塗替塗装 下塗り 夜 無 | 有機シンクワッチ(1層) はけ・ローラーI | m2 | TQJ1513037 | | 物価資料 |
| 橋梁塗装工 塗替塗装 下塗り 夜 無 | 有機シンクワッチ(2回/層)はけ・ローラーII | m2 | TQJ1513040 | | 物価資料 |
| 橋梁塗装工 塗替塗装 下塗り 夜 無 | 有機シンクワッチ(1層) スプレー | m2 | TQJ1513043 | | 物価資料 |
| 橋梁塗装工 塗替塗装 下塗り 夜 無 | 無溶剤形変性エポキシ2層はけ・ローラー | m2 | TQJ1513046 | | 物価資料 |
| 橋梁塗装工 塗替塗装 中塗り 昼 無 | 長油性フタル酸はけ・ローラー赤系 | m2 | TQJ1515001 | | 物価資料 |
| 橋梁塗装工 塗替塗装 中塗り 昼 無 | 長油性フタル酸はけ・ローラー淡彩 | m2 | TQJ1515004 | | 物価資料 |
| 橋梁塗装工 塗替塗装 中塗り 昼 無 | 長油性フタル酸はけ・ローラー濃彩 | m2 | TQJ1515007 | | 物価資料 |
| 橋梁塗装工 塗替塗装 中塗り 昼 無 | 弱溶剤形ふっ素はけ・ローラー赤系 | m2 | TQJ1515010 | | 物価資料 |
| 橋梁塗装工 塗替塗装 中塗り 昼 無 | 弱溶剤形ふっ素スプレー赤系 | m2 | TQJ1515013 | | 物価資料 |
| 橋梁塗装工 塗替塗装 中塗り 昼 無 | 弱溶剤形ふっ素はけ・ローラー淡彩 | m2 | TQJ1515016 | | 物価資料 |
| 橋梁塗装工 塗替塗装 中塗り 昼 無 | 弱溶剤形ふっ素スプレー淡彩 | m2 | TQJ1515019 | | 物価資料 |
| 橋梁塗装工 塗替塗装 中塗り 昼 無 | 弱溶剤形ふっ素はけ・ローラー濃彩 | m2 | TQJ1515022 | | 物価資料 |
| 橋梁塗装工 塗替塗装 中塗り 昼 無 | 弱溶剤形ふっ素スプレー濃彩 | m2 | TQJ1515025 | | 物価資料 |
| 橋梁塗装工 塗替塗装 中塗り 夜 無 | 長油性フタル酸はけ・ローラー赤系 | m2 | TQJ1515028 | | 物価資料 |
| 橋梁塗装工 塗替塗装 中塗り 夜 無 | 長油性フタル酸はけ・ローラー淡彩 | m2 | TQJ1515031 | | 物価資料 |
| 橋梁塗装工 塗替塗装 中塗り 夜 無 | 長油性フタル酸はけ・ローラー濃彩 | m2 | TQJ1515034 | | 物価資料 |
| 橋梁塗装工 塗替塗装 中塗り 夜 無 | 弱溶剤形ふっ素はけ・ローラー赤系 | m2 | TQJ1515037 | | 物価資料 |
| 橋梁塗装工 塗替塗装 中塗り 夜 無 | 弱溶剤形ふっ素スプレー赤系 | m2 | TQJ1515040 | | 物価資料 |
| 橋梁塗装工 塗替塗装 中塗り 夜 無 | 弱溶剤形ふっ素はけ・ローラー淡彩 | m2 | TQJ1515043 | | 物価資料 |
| 橋梁塗装工 塗替塗装 中塗り 夜 無 | 弱溶剤形ふっ素スプレー淡彩 | m2 | TQJ1515046 | | 物価資料 |
| 橋梁塗装工 塗替塗装 中塗り 夜 無 | 弱溶剤形ふっ素はけ・ローラー濃彩 | m2 | TQJ1515049 | | 物価資料 |
| 橋梁塗装工 塗替塗装 中塗り 夜 無 | 弱溶剤形ふっ素スプレー濃彩 | m2 | TQJ1515052 | | 物価資料 |
| 橋梁塗装工 塗替塗装 上塗り 昼 無 | 長油性フタル酸はけ・ローラー赤系 | m2 | TQJ1517001 | | 物価資料 |

| 名 称 | 規 格 | 単位 | コード | 単 価 | |
|-------------------|-------------------------|----|------------|-----|------|
| | | | | 本 土 | 佐 渡 |
| 橋梁塗装工 塗替塗装 上塗 昼 無 | 長油性フタル酸はけ・ローラー淡彩 | m2 | TQJ1517004 | | 物価資料 |
| 橋梁塗装工 塗替塗装 上塗 昼 無 | 長油性フタル酸はけ・ローラー濃彩 | m2 | TQJ1517007 | | 物価資料 |
| 橋梁塗装工 塗替塗装 上塗 昼 無 | 弱溶剤形ふっ素はけ・ローラー赤系 | m2 | TQJ1517010 | | 物価資料 |
| 橋梁塗装工 塗替塗装 上塗 昼 無 | 弱溶剤形ふっ素スプレー赤系 | m2 | TQJ1517013 | | 物価資料 |
| 橋梁塗装工 塗替塗装 上塗 昼 無 | 弱溶剤形ふっ素はけ・ローラー淡彩 | m2 | TQJ1517016 | | 物価資料 |
| 橋梁塗装工 塗替塗装 上塗 昼 無 | 弱溶剤形ふっ素スプレー淡彩 | m2 | TQJ1517019 | | 物価資料 |
| 橋梁塗装工 塗替塗装 上塗 昼 無 | 弱溶剤形ふっ素はけ・ローラー濃彩 | m2 | TQJ1517022 | | 物価資料 |
| 橋梁塗装工 塗替塗装 上塗 昼 無 | 弱溶剤形ふっ素スプレー濃彩 | m2 | TQJ1517025 | | 物価資料 |
| 橋梁塗装工 塗替塗装 上塗 夜 無 | 長油性フタル酸はけ・ローラー赤系 | m2 | TQJ1517028 | | 物価資料 |
| 橋梁塗装工 塗替塗装 上塗 夜 無 | 長油性フタル酸はけ・ローラー淡彩 | m2 | TQJ1517031 | | 物価資料 |
| 橋梁塗装工 塗替塗装 上塗 夜 無 | 長油性フタル酸はけ・ローラー濃彩 | m2 | TQJ1517034 | | 物価資料 |
| 橋梁塗装工 塗替塗装 上塗 夜 無 | 弱溶剤形ふっ素はけ・ローラー赤系 | m2 | TQJ1517037 | | 物価資料 |
| 橋梁塗装工 塗替塗装 上塗 夜 無 | 弱溶剤形ふっ素スプレー赤系 | m2 | TQJ1517040 | | 物価資料 |
| 橋梁塗装工 塗替塗装 上塗 夜 無 | 弱溶剤形ふっ素はけ・ローラー淡彩 | m2 | TQJ1517043 | | 物価資料 |
| 橋梁塗装工 塗替塗装 上塗 夜 無 | 弱溶剤形ふっ素スプレー淡彩 | m2 | TQJ1517046 | | 物価資料 |
| 橋梁塗装工 塗替塗装 上塗 夜 無 | 弱溶剤形ふっ素はけ・ローラー濃彩 | m2 | TQJ1517049 | | 物価資料 |
| 橋梁塗装工 塗替塗装 上塗 夜 無 | 弱溶剤形ふっ素スプレー濃彩 | m2 | TQJ1517052 | | 物価資料 |
| 橋梁塗装工 新橋素地調整 昼間 | 動力工具処理 ISO St3 無 8休 | m2 | TQJ8501001 | | 物価資料 |
| 橋梁塗装工 新橋素地調整 昼間 | ブラスト処理 ISO Sa2 1/2 無 8休 | m2 | TQJ8501004 | | 物価資料 |
| 橋梁塗装工 新橋素地調整 昼間 | 研削材及びケレンかす 制約無 8休 | m2 | TQJ8501007 | | 物価資料 |
| 橋梁塗装工 新橋塗装 下塗り 昼間 | ミストコート 変性エポキシ(1層) 無 8休 | m2 | TQJ8505001 | | 物価資料 |
| 橋梁塗装工 新橋塗装 下塗り 昼間 | 超厚膜形エポキシ(2回塗/層) 無 8休 | m2 | TQJ8505004 | | 物価資料 |
| 橋梁塗装工 新橋塗装 下塗り 昼間 | 有機シンクワッチ(2層) 無 8休 | m2 | TQJ8505007 | | 物価資料 |
| 橋梁塗装工 新橋塗装 下塗り 昼間 | 有機シンクワッチ(2回塗/層) 無 8休 | m2 | TQJ8505010 | | 物価資料 |
| 橋梁塗装工 新橋塗装 下塗り 昼間 | 変性エポキシ樹脂(2層) 無 8休 | m2 | TQJ8505013 | | 物価資料 |
| 橋梁塗装工 新橋塗装 下塗り 昼間 | 鉛・クロムフリーさび止(3層) 無 8休 | m2 | TQJ8505016 | | 物価資料 |
| 橋梁塗装工 新橋塗装 下塗り 昼間 | 変性エポキシ樹脂(1層) 無 8休 | m2 | TQJ8505019 | | 物価資料 |
| 橋梁塗装工 新橋塗装 準備・補修 | 昼間 制約無 8休 | m2 | TQJ8503001 | | 物価資料 |
| 橋梁塗装工 新橋塗装 中塗り 昼間 | 長油性フタル酸 赤系 制約無 8休 | m2 | TQJ8507001 | | 物価資料 |
| 橋梁塗装工 新橋塗装 中塗り 昼間 | 長油性フタル酸 淡彩 制約無 8休 | m2 | TQJ8507004 | | 物価資料 |
| 橋梁塗装工 新橋塗装 中塗り 昼間 | 長油性フタル酸 濃彩 制約無 8休 | m2 | TQJ8507007 | | 物価資料 |
| 橋梁塗装工 新橋塗装 中塗り 昼間 | ふっ素樹脂 赤系 制約無 8休 | m2 | TQJ8507010 | | 物価資料 |
| 橋梁塗装工 新橋塗装 中塗り 昼間 | ふっ素樹脂 淡彩 制約無 8休 | m2 | TQJ8507013 | | 物価資料 |
| 橋梁塗装工 新橋塗装 中塗り 昼間 | ふっ素樹脂 濃彩 制約無 8休 | m2 | TQJ8507016 | | 物価資料 |
| 橋梁塗装工 新橋塗装 上塗り 昼間 | 長油性フタル酸 赤系 制約無 8休 | m2 | TQJ8509001 | | 物価資料 |
| 橋梁塗装工 新橋塗装 上塗り 昼間 | 長油性フタル酸 淡彩 制約無 8休 | m2 | TQJ8509004 | | 物価資料 |
| 橋梁塗装工 新橋塗装 上塗り 昼間 | 長油性フタル酸 濃彩 制約無 8休 | m2 | TQJ8509007 | | 物価資料 |
| 橋梁塗装工 新橋塗装 上塗り 昼間 | ふっ素樹脂 赤系 制約無 8休 | m2 | TQJ8509010 | | 物価資料 |
| 橋梁塗装工 新橋塗装 上塗り 昼間 | ふっ素樹脂 淡彩 制約無 8休 | m2 | TQJ8509013 | | 物価資料 |
| 橋梁塗装工 新橋塗装 上塗り 昼間 | ふっ素樹脂 濃彩 制約無 8休 | m2 | TQJ8509016 | | 物価資料 |
| 橋梁塗装工 塗替塗装 昼間 | 清掃・水洗い 無 8休 | m2 | TQJ8511001 | | 物価資料 |
| 橋梁塗装工 塗替塗装 昼間 | 素地調整 1種ケレン 無 8休 | m2 | TQJ8511004 | | 物価資料 |
| 橋梁塗装工 塗替塗装 昼間 | 素地調整 2種ケレン 無 8休 | m2 | TQJ8511007 | | 物価資料 |
| 橋梁塗装工 塗替塗装 昼間 | 素地調整 3種ケレンA 無 8休 | m2 | TQJ8511010 | | 物価資料 |
| 橋梁塗装工 塗替塗装 昼間 | 素地調整 3種ケレンB 無 8休 | m2 | TQJ8511013 | | 物価資料 |
| 橋梁塗装工 塗替塗装 昼間 | 素地調整 3種ケレンC 無 8休 | m2 | TQJ8511016 | | 物価資料 |
| 橋梁塗装工 塗替塗装 昼間 | 素地調整 4種ケレン 無 8休 | m2 | TQJ8511019 | | 物価資料 |
| 橋梁塗装工 塗替塗装 昼間 | 研削材及びケレンかす 無 8休 | m2 | TQJ8511022 | | 物価資料 |
| 橋梁塗装工 塗替塗装 下塗 昼 無 | 弱溶剤変性エポキシ1層はけ・ローラー8休 | m2 | TQJ8513001 | | 物価資料 |
| 橋梁塗装工 塗替塗装 下塗 昼 無 | 弱溶剤変性エポキシ2層はけ・ローラー8休 | m2 | TQJ8513004 | | 物価資料 |
| 橋梁塗装工 塗替塗装 下塗 昼 無 | 弱溶剤形変性エポキシ(2層)スプレー8休 | m2 | TQJ8513007 | | 物価資料 |
| 橋梁塗装工 塗替塗装 下塗 昼 無 | 鉛・クロムフリーさび止2層はけ・ローラー8休 | m2 | TQJ8513010 | | 物価資料 |
| 橋梁塗装工 塗替塗装 下塗 昼 無 | 有機シンクワッチ(1層) はけ・ローラー8休 | m2 | TQJ8513013 | | 物価資料 |
| 橋梁塗装工 塗替塗装 下塗 昼 無 | 有機シンクワッチ2回/層はけローラー118休 | m2 | TQJ8513016 | | 物価資料 |
| 橋梁塗装工 塗替塗装 下塗 昼 無 | 有機シンクワッチ(1層) スプレー 8休 | m2 | TQJ8513019 | | 物価資料 |
| 橋梁塗装工 塗替塗装 下塗 昼 無 | 無溶剤変性エポキシ2層はけ・ローラー8休 | m2 | TQJ8513022 | | 物価資料 |
| 橋梁塗装工 塗替塗装 中塗 昼 無 | 長油性フタル酸はけ・ローラー赤系 8休 | m2 | TQJ8515001 | | 物価資料 |
| 橋梁塗装工 塗替塗装 中塗 昼 無 | 長油性フタル酸はけ・ローラー淡彩 8休 | m2 | TQJ8515004 | | 物価資料 |
| 橋梁塗装工 塗替塗装 中塗 昼 無 | 長油性フタル酸はけ・ローラー濃彩 8休 | m2 | TQJ8515007 | | 物価資料 |
| 橋梁塗装工 塗替塗装 中塗 昼 無 | 弱溶剤形ふっ素はけ・ローラー赤系8休 | m2 | TQJ8515010 | | 物価資料 |
| 橋梁塗装工 塗替塗装 中塗 昼 無 | 弱溶剤形ふっ素スプレー赤系 8休 | m2 | TQJ8515013 | | 物価資料 |
| 橋梁塗装工 塗替塗装 中塗 昼 無 | 弱溶剤形ふっ素はけ・ローラー淡彩8休 | m2 | TQJ8515016 | | 物価資料 |

| 名 称 | 規 格 | 単位 | コード | 単 価 | |
|-------------------|-------------------------|----|------------|------|-----|
| | | | | 本 土 | 佐 渡 |
| 橋梁塗装工 塗替塗装 中塗 昼 無 | 弱溶剤形ふっ素スプレー淡彩 8休 | m2 | TQJ8515019 | 物価資料 | |
| 橋梁塗装工 塗替塗装 中塗 昼 無 | 弱溶剤形ふっ素はけ・ローラー濃彩8休 | m2 | TQJ8515022 | 物価資料 | |
| 橋梁塗装工 塗替塗装 中塗 昼 無 | 弱溶剤形ふっ素スプレー濃彩 8休 | m2 | TQJ8515025 | 物価資料 | |
| 橋梁塗装工 塗替塗装 上塗 昼 無 | 長油性フタル酸はけ・ローラー赤系 8休 | m2 | TQJ8517001 | 物価資料 | |
| 橋梁塗装工 塗替塗装 上塗 昼 無 | 長油性フタル酸はけ・ローラー淡彩 8休 | m2 | TQJ8517004 | 物価資料 | |
| 橋梁塗装工 塗替塗装 上塗 昼 無 | 長油性フタル酸はけ・ローラー濃彩 8休 | m2 | TQJ8517007 | 物価資料 | |
| 橋梁塗装工 塗替塗装 上塗 昼 無 | 弱溶剤形ふっ素はけ・ローラー赤系8休 | m2 | TQJ8517010 | 物価資料 | |
| 橋梁塗装工 塗替塗装 上塗 昼 無 | 弱溶剤形ふっ素スプレー赤系 8休 | m2 | TQJ8517013 | 物価資料 | |
| 橋梁塗装工 塗替塗装 上塗 昼 無 | 弱溶剤形ふっ素はけ・ローラー淡彩8休 | m2 | TQJ8517016 | 物価資料 | |
| 橋梁塗装工 塗替塗装 上塗 昼 無 | 弱溶剤形ふっ素スプレー淡彩 8休 | m2 | TQJ8517019 | 物価資料 | |
| 橋梁塗装工 塗替塗装 上塗 昼 無 | 弱溶剤形ふっ素はけ・ローラー濃彩8休 | m2 | TQJ8517022 | 物価資料 | |
| 橋梁塗装工 塗替塗装 上塗 昼 無 | 弱溶剤形ふっ素スプレー濃彩 8休 | m2 | TQJ8517025 | 物価資料 | |
| 橋梁塗装工 新橋素地調整 夜間 | 動力工具処理 ISO St3 無 8休 | m2 | TQJ8501010 | 物価資料 | |
| 橋梁塗装工 新橋素地調整 夜間 | プラスト処理 ISO Sa2 1/2 無 8休 | m2 | TQJ8501013 | 物価資料 | |
| 橋梁塗装工 新橋素地調整 夜間 | 研削材及びケレンかす 制約無 8休 | m2 | TQJ8501016 | 物価資料 | |
| 橋梁塗装工 新橋塗装 下塗り 夜間 | ミストコート 変性エポキシ(1層) 無 8休 | m2 | TQJ8505022 | 物価資料 | |
| 橋梁塗装工 新橋塗装 下塗り 夜間 | 超厚膜形エポキシ(2回塗/層) 無 8休 | m2 | TQJ8505025 | 物価資料 | |
| 橋梁塗装工 新橋塗装 下塗り 夜間 | 有機シンクワッチ(2層) 無 8休 | m2 | TQJ8505028 | 物価資料 | |
| 橋梁塗装工 新橋塗装 下塗り 夜間 | 有機シンクワッチ(2回塗/層) 無 8休 | m2 | TQJ8505031 | 物価資料 | |
| 橋梁塗装工 新橋塗装 下塗り 夜間 | 変性エポキシ樹脂(2層) 無 8休 | m2 | TQJ8505034 | 物価資料 | |
| 橋梁塗装工 新橋塗装 下塗り 夜間 | 鉛・クロムフリーさび止(3層) 無 8休 | m2 | TQJ8505037 | 物価資料 | |
| 橋梁塗装工 新橋塗装 下塗り 夜間 | 変性エポキシ樹脂(1層) 無 8休 | m2 | TQJ8505040 | 物価資料 | |
| 橋梁塗装工 新橋塗装 準備・補修 | 夜間 制約無 8休 | m2 | TQJ8503004 | 物価資料 | |
| 橋梁塗装工 新橋塗装 中塗り 夜間 | 長油性フタル酸 赤系 制約無 8休 | m2 | TQJ8507019 | 物価資料 | |
| 橋梁塗装工 新橋塗装 中塗り 夜間 | 長油性フタル酸 淡彩 制約無 8休 | m2 | TQJ8507022 | 物価資料 | |
| 橋梁塗装工 新橋塗装 中塗り 夜間 | 長油性フタル酸 濃彩 制約無 8休 | m2 | TQJ8507025 | 物価資料 | |
| 橋梁塗装工 新橋塗装 中塗り 夜間 | ふっ素樹脂 赤系 制約無 8休 | m2 | TQJ8507028 | 物価資料 | |
| 橋梁塗装工 新橋塗装 中塗り 夜間 | ふっ素樹脂 淡彩 制約無 8休 | m2 | TQJ8507031 | 物価資料 | |
| 橋梁塗装工 新橋塗装 中塗り 夜間 | ふっ素樹脂 濃彩 制約無 8休 | m2 | TQJ8507034 | 物価資料 | |
| 橋梁塗装工 新橋塗装 上塗り 夜間 | 長油性フタル酸 赤系 制約無 8休 | m2 | TQJ8509019 | 物価資料 | |
| 橋梁塗装工 新橋塗装 上塗り 夜間 | 長油性フタル酸 淡彩 制約無 8休 | m2 | TQJ8509022 | 物価資料 | |
| 橋梁塗装工 新橋塗装 上塗り 夜間 | 長油性フタル酸 濃彩 制約無 8休 | m2 | TQJ8509025 | 物価資料 | |
| 橋梁塗装工 新橋塗装 上塗り 夜間 | ふっ素樹脂 赤系 制約無 8休 | m2 | TQJ8509028 | 物価資料 | |
| 橋梁塗装工 新橋塗装 上塗り 夜間 | ふっ素樹脂 淡彩 制約無 8休 | m2 | TQJ8509031 | 物価資料 | |
| 橋梁塗装工 新橋塗装 上塗り 夜間 | ふっ素樹脂 濃彩 制約無 8休 | m2 | TQJ8509034 | 物価資料 | |
| 橋梁塗装工 塗替塗装 夜間 | 清掃・水洗い 無 8休 | m2 | TQJ8511025 | 物価資料 | |
| 橋梁塗装工 塗替塗装 夜間 | 素地調整 1種ケレン 無 8休 | m2 | TQJ8511028 | 物価資料 | |
| 橋梁塗装工 塗替塗装 夜間 | 素地調整 2種ケレン 無 8休 | m2 | TQJ8511031 | 物価資料 | |
| 橋梁塗装工 塗替塗装 夜間 | 素地調整 3種ケレンA 無 8休 | m2 | TQJ8511034 | 物価資料 | |
| 橋梁塗装工 塗替塗装 夜間 | 素地調整 3種ケレンB 無 8休 | m2 | TQJ8511037 | 物価資料 | |
| 橋梁塗装工 塗替塗装 夜間 | 素地調整 3種ケレンC 無 8休 | m2 | TQJ8511040 | 物価資料 | |
| 橋梁塗装工 塗替塗装 夜間 | 素地調整 4種ケレン 無 8休 | m2 | TQJ8511043 | 物価資料 | |
| 橋梁塗装工 塗替塗装 夜間 | 研削材及びケレンかす 無 8休 | m2 | TQJ8511046 | 物価資料 | |
| 橋梁塗装工 塗替塗装 下塗 夜 無 | 弱溶剤変性エポキシ1層はけ・ローラー8休 | m2 | TQJ8513025 | 物価資料 | |
| 橋梁塗装工 塗替塗装 下塗 夜 無 | 弱溶剤変性エポキシ2層はけ・ローラー8休 | m2 | TQJ8513028 | 物価資料 | |
| 橋梁塗装工 塗替塗装 下塗 夜 無 | 弱溶剤変性エポキシ(2層)スプレー8休 | m2 | TQJ8513031 | 物価資料 | |
| 橋梁塗装工 塗替塗装 下塗 夜 無 | 鉛・クロムフリーさび止2層はけ・ローラー8休 | m2 | TQJ8513034 | 物価資料 | |
| 橋梁塗装工 塗替塗装 下塗 夜 無 | 有機シンクワッチ(1層) はけ・ローラー8休 | m2 | TQJ8513037 | 物価資料 | |
| 橋梁塗装工 塗替塗装 下塗 夜 無 | 有機シンクワッチ2回/層はけローラー8休 | m2 | TQJ8513040 | 物価資料 | |
| 橋梁塗装工 塗替塗装 下塗 夜 無 | 有機シンクワッチ(1層) スプレー 8休 | m2 | TQJ8513043 | 物価資料 | |
| 橋梁塗装工 塗替塗装 下塗 夜 無 | 無溶剤変性エポキシ2層はけ・ローラー8休 | m2 | TQJ8513046 | 物価資料 | |
| 橋梁塗装工 塗替塗装 中塗 夜 無 | 長油性フタル酸はけ・ローラー赤系 8休 | m2 | TQJ8515028 | 物価資料 | |
| 橋梁塗装工 塗替塗装 中塗 夜 無 | 長油性フタル酸はけ・ローラー淡彩 8休 | m2 | TQJ8515031 | 物価資料 | |
| 橋梁塗装工 塗替塗装 中塗 夜 無 | 長油性フタル酸はけ・ローラー濃彩 8休 | m2 | TQJ8515034 | 物価資料 | |
| 橋梁塗装工 塗替塗装 中塗 夜 無 | 弱溶剤形ふっ素はけ・ローラー赤系8休 | m2 | TQJ8515037 | 物価資料 | |
| 橋梁塗装工 塗替塗装 中塗 夜 無 | 弱溶剤形ふっ素スプレー赤系 8休 | m2 | TQJ8515040 | 物価資料 | |
| 橋梁塗装工 塗替塗装 中塗 夜 無 | 弱溶剤形ふっ素はけ・ローラー淡彩8休 | m2 | TQJ8515043 | 物価資料 | |
| 橋梁塗装工 塗替塗装 中塗 夜 無 | 弱溶剤形ふっ素スプレー淡彩 8休 | m2 | TQJ8515046 | 物価資料 | |
| 橋梁塗装工 塗替塗装 中塗 夜 無 | 弱溶剤形ふっ素はけ・ローラー濃彩8休 | m2 | TQJ8515049 | 物価資料 | |
| 橋梁塗装工 塗替塗装 中塗 夜 無 | 弱溶剤形ふっ素スプレー濃彩 8休 | m2 | TQJ8515052 | 物価資料 | |
| 橋梁塗装工 塗替塗装 上塗 夜 無 | 長油性フタル酸はけ・ローラー赤系 8休 | m2 | TQJ8517028 | 物価資料 | |
| 橋梁塗装工 塗替塗装 上塗 夜 無 | 長油性フタル酸はけ・ローラー淡彩 8休 | m2 | TQJ8517031 | 物価資料 | |

| 名 称 | 規 格 | 単位 | コード | 単 価 | |
|-------------------|-------------------------|----|------------|-----|------|
| | | | | 本 土 | 佐 渡 |
| 橋梁塗装工 塗替塗装 上塗 夜 無 | 長油性フタル酸はけ・ローラー濃彩 8休 | m2 | TQJ8517034 | | 物価資料 |
| 橋梁塗装工 塗替塗装 上塗 夜 無 | 弱溶剤形ふっ素はけ・ローラー赤系8休 | m2 | TQJ8517037 | | 物価資料 |
| 橋梁塗装工 塗替塗装 上塗 夜 無 | 弱溶剤形ふっ素スプレー赤系 8休 | m2 | TQJ8517040 | | 物価資料 |
| 橋梁塗装工 塗替塗装 上塗 夜 無 | 弱溶剤形ふっ素はけ・ローラー淡彩8休 | m2 | TQJ8517043 | | 物価資料 |
| 橋梁塗装工 塗替塗装 上塗 夜 無 | 弱溶剤形ふっ素スプレー淡彩 8休 | m2 | TQJ8517046 | | 物価資料 |
| 橋梁塗装工 塗替塗装 上塗 夜 無 | 弱溶剤形ふっ素はけ・ローラー濃彩8休 | m2 | TQJ8517049 | | 物価資料 |
| 橋梁塗装工 塗替塗装 上塗 夜 無 | 弱溶剤形ふっ素スプレー濃彩 8休 | m2 | TQJ8517052 | | 物価資料 |
| 橋梁塗装工 新橋素地調整 昼間 | 動力工具処理 ISO St3 無 7休 | m2 | TQJ7501001 | | 物価資料 |
| 橋梁塗装工 新橋素地調整 昼間 | ブラスト処理 ISO Sa2 1/2 無 7休 | m2 | TQJ7501004 | | 物価資料 |
| 橋梁塗装工 新橋素地調整 昼間 | 研削材及びケレンかす 制約無 7休 | m2 | TQJ7501007 | | 物価資料 |
| 橋梁塗装工 新橋塗装 下塗り 昼間 | ミストコート 変性エポキシ(1層) 無 7休 | m2 | TQJ7505001 | | 物価資料 |
| 橋梁塗装工 新橋塗装 下塗り 昼間 | 超厚膜形エポキシ(2回塗/層) 無 7休 | m2 | TQJ7505004 | | 物価資料 |
| 橋梁塗装工 新橋塗装 下塗り 昼間 | 有機シンクワッチ(2層) 無 7休 | m2 | TQJ7505007 | | 物価資料 |
| 橋梁塗装工 新橋塗装 下塗り 昼間 | 有機シンクワッチ(2回塗/層) 無 7休 | m2 | TQJ7505010 | | 物価資料 |
| 橋梁塗装工 新橋塗装 下塗り 昼間 | 変性エポキシ樹脂(2層) 無 7休 | m2 | TQJ7505013 | | 物価資料 |
| 橋梁塗装工 新橋塗装 下塗り 昼間 | 鉛・クロムフリーさび止(3層) 無 7休 | m2 | TQJ7505016 | | 物価資料 |
| 橋梁塗装工 新橋塗装 下塗り 昼間 | 変性エポキシ樹脂(1層) 無 7休 | m2 | TQJ7505019 | | 物価資料 |
| 橋梁塗装工 新橋塗装 準備・補修 | 昼間 制約無 7休 | m2 | TQJ7503001 | | 物価資料 |
| 橋梁塗装工 新橋塗装 中塗り 昼間 | 長油性フタル酸 赤系 制約無 7休 | m2 | TQJ7507001 | | 物価資料 |
| 橋梁塗装工 新橋塗装 中塗り 昼間 | 長油性フタル酸 淡彩 制約無 7休 | m2 | TQJ7507004 | | 物価資料 |
| 橋梁塗装工 新橋塗装 中塗り 昼間 | 長油性フタル酸 濃彩 制約無 7休 | m2 | TQJ7507007 | | 物価資料 |
| 橋梁塗装工 新橋塗装 中塗り 昼間 | ふっ素樹脂 赤系 制約無 7休 | m2 | TQJ7507010 | | 物価資料 |
| 橋梁塗装工 新橋塗装 中塗り 昼間 | ふっ素樹脂 淡彩 制約無 7休 | m2 | TQJ7507013 | | 物価資料 |
| 橋梁塗装工 新橋塗装 中塗り 昼間 | ふっ素樹脂 濃彩 制約無 7休 | m2 | TQJ7507016 | | 物価資料 |
| 橋梁塗装工 新橋塗装 上塗り 昼間 | 長油性フタル酸 赤系 制約無 7休 | m2 | TQJ7509001 | | 物価資料 |
| 橋梁塗装工 新橋塗装 上塗り 昼間 | 長油性フタル酸 淡彩 制約無 7休 | m2 | TQJ7509004 | | 物価資料 |
| 橋梁塗装工 新橋塗装 上塗り 昼間 | 長油性フタル酸 濃彩 制約無 7休 | m2 | TQJ7509007 | | 物価資料 |
| 橋梁塗装工 新橋塗装 上塗り 昼間 | ふっ素樹脂 赤系 制約無 7休 | m2 | TQJ7509010 | | 物価資料 |
| 橋梁塗装工 新橋塗装 上塗り 昼間 | ふっ素樹脂 淡彩 制約無 7休 | m2 | TQJ7509013 | | 物価資料 |
| 橋梁塗装工 新橋塗装 上塗り 昼間 | ふっ素樹脂 濃彩 制約無 7休 | m2 | TQJ7509016 | | 物価資料 |
| 橋梁塗装工 塗替塗装 昼間 | 清掃・水洗い 無 7休 | m2 | TQJ7511001 | | 物価資料 |
| 橋梁塗装工 塗替塗装 昼間 | 素地調整 1種ケレン 無 7休 | m2 | TQJ7511004 | | 物価資料 |
| 橋梁塗装工 塗替塗装 昼間 | 素地調整 2種ケレン 無 7休 | m2 | TQJ7511007 | | 物価資料 |
| 橋梁塗装工 塗替塗装 昼間 | 素地調整 3種ケレンA 無 7休 | m2 | TQJ7511010 | | 物価資料 |
| 橋梁塗装工 塗替塗装 昼間 | 素地調整 3種ケレンB 無 7休 | m2 | TQJ7511013 | | 物価資料 |
| 橋梁塗装工 塗替塗装 昼間 | 素地調整 3種ケレンC 無 7休 | m2 | TQJ7511016 | | 物価資料 |
| 橋梁塗装工 塗替塗装 昼間 | 素地調整 4種ケレン 無 7休 | m2 | TQJ7511019 | | 物価資料 |
| 橋梁塗装工 塗替塗装 昼間 | 研削材及びケレンかす 無 7休 | m2 | TQJ7511022 | | 物価資料 |
| 橋梁塗装工 塗替塗装 下塗 昼 無 | 弱溶剤変性エポキシ1層はけ・ローラー7休 | m2 | TQJ7513001 | | 物価資料 |
| 橋梁塗装工 塗替塗装 下塗 昼 無 | 弱溶剤変性エポキシ2層はけ・ローラー7休 | m2 | TQJ7513004 | | 物価資料 |
| 橋梁塗装工 塗替塗装 下塗 昼 無 | 弱溶剤変性エポキシ(2層)スプレー7休 | m2 | TQJ7513007 | | 物価資料 |
| 橋梁塗装工 塗替塗装 下塗 昼 無 | 鉛・クロムフリーさび止2層はけ・ローラー7休 | m2 | TQJ7513010 | | 物価資料 |
| 橋梁塗装工 塗替塗装 下塗 昼 無 | 有機シンクワッチ(1層)はけ・ローラー7休 | m2 | TQJ7513013 | | 物価資料 |
| 橋梁塗装工 塗替塗装 下塗 昼 無 | 有機シンクワッチ2回/層はけ・ローラー7休 | m2 | TQJ7513016 | | 物価資料 |
| 橋梁塗装工 塗替塗装 下塗 昼 無 | 有機シンクワッチ(1層)スプレー 7休 | m2 | TQJ7513019 | | 物価資料 |
| 橋梁塗装工 塗替塗装 下塗 昼 無 | 無溶剤変性エポキシ2層はけ・ローラー7休 | m2 | TQJ7513022 | | 物価資料 |
| 橋梁塗装工 塗替塗装 中塗 昼 無 | 長油性フタル酸はけ・ローラー赤系 7休 | m2 | TQJ7515001 | | 物価資料 |
| 橋梁塗装工 塗替塗装 中塗 昼 無 | 長油性フタル酸はけ・ローラー淡彩 7休 | m2 | TQJ7515004 | | 物価資料 |
| 橋梁塗装工 塗替塗装 中塗 昼 無 | 長油性フタル酸はけ・ローラー濃彩 7休 | m2 | TQJ7515007 | | 物価資料 |
| 橋梁塗装工 塗替塗装 中塗 昼 無 | 弱溶剤形ふっ素はけ・ローラー赤系7休 | m2 | TQJ7515010 | | 物価資料 |
| 橋梁塗装工 塗替塗装 中塗 昼 無 | 弱溶剤形ふっ素スプレー赤系 7休 | m2 | TQJ7515013 | | 物価資料 |
| 橋梁塗装工 塗替塗装 中塗 昼 無 | 弱溶剤形ふっ素はけ・ローラー淡彩7休 | m2 | TQJ7515016 | | 物価資料 |
| 橋梁塗装工 塗替塗装 中塗 昼 無 | 弱溶剤形ふっ素スプレー淡彩 7休 | m2 | TQJ7515019 | | 物価資料 |
| 橋梁塗装工 塗替塗装 中塗 昼 無 | 弱溶剤形ふっ素はけ・ローラー濃彩7休 | m2 | TQJ7515022 | | 物価資料 |
| 橋梁塗装工 塗替塗装 中塗 昼 無 | 弱溶剤形ふっ素スプレー濃彩 7休 | m2 | TQJ7515025 | | 物価資料 |
| 橋梁塗装工 塗替塗装 上塗 昼 無 | 長油性フタル酸はけ・ローラー赤系 7休 | m2 | TQJ7517001 | | 物価資料 |
| 橋梁塗装工 塗替塗装 上塗 昼 無 | 長油性フタル酸はけ・ローラー淡彩 7休 | m2 | TQJ7517004 | | 物価資料 |
| 橋梁塗装工 塗替塗装 上塗 昼 無 | 長油性フタル酸はけ・ローラー濃彩 7休 | m2 | TQJ7517007 | | 物価資料 |
| 橋梁塗装工 塗替塗装 上塗 昼 無 | 弱溶剤形ふっ素はけ・ローラー赤系7休 | m2 | TQJ7517010 | | 物価資料 |
| 橋梁塗装工 塗替塗装 上塗 昼 無 | 弱溶剤形ふっ素スプレー赤系 7休 | m2 | TQJ7517013 | | 物価資料 |
| 橋梁塗装工 塗替塗装 上塗 昼 無 | 弱溶剤形ふっ素はけ・ローラー淡彩7休 | m2 | TQJ7517016 | | 物価資料 |
| 橋梁塗装工 塗替塗装 上塗 昼 無 | 弱溶剤形ふっ素スプレー淡彩 7休 | m2 | TQJ7517019 | | 物価資料 |

| 名 称 | 規 格 | 単位 | コード | 単 価 | |
|-------------------|-------------------------|----|------------|------|-----|
| | | | | 本 土 | 佐 渡 |
| 橋梁塗装工 塗替塗装 上塗 昼 無 | 弱溶剤形ふっ素はけ・ローラー濃彩7休 | m2 | TQJ7517022 | 物価資料 | |
| 橋梁塗装工 塗替塗装 上塗 昼 無 | 弱溶剤形ふっ素スプレー濃彩 7休 | m2 | TQJ7517025 | 物価資料 | |
| 橋梁塗装工 新橋素地調整 夜間 | 動力工具処理 ISO St3 無 7休 | m2 | TQJ7501010 | 物価資料 | |
| 橋梁塗装工 新橋素地調整 夜間 | ブラスト処理 ISO Sa2 1/2 無 7休 | m2 | TQJ7501013 | 物価資料 | |
| 橋梁塗装工 新橋素地調整 夜間 | 研削材及びケレンかす 制約無 7休 | m2 | TQJ7501016 | 物価資料 | |
| 橋梁塗装工 新橋塗装 下塗り 夜間 | ミストコート 変性エポキシ(1層) 無 7休 | m2 | TQJ7505022 | 物価資料 | |
| 橋梁塗装工 新橋塗装 下塗り 夜間 | 超薄膜形エポキシ(2回塗/層) 無 7休 | m2 | TQJ7505025 | 物価資料 | |
| 橋梁塗装工 新橋塗装 下塗り 夜間 | 有機シンクワッチ(2層) 無 7休 | m2 | TQJ7505028 | 物価資料 | |
| 橋梁塗装工 新橋塗装 下塗り 夜間 | 有機シンクワッチ(2回塗/層) 無 7休 | m2 | TQJ7505031 | 物価資料 | |
| 橋梁塗装工 新橋塗装 下塗り 夜間 | 変性エポキシ樹脂(2層) 無 7休 | m2 | TQJ7505034 | 物価資料 | |
| 橋梁塗装工 新橋塗装 下塗り 夜間 | 鉛・クロムフリーさび止(3層) 無 7休 | m2 | TQJ7505037 | 物価資料 | |
| 橋梁塗装工 新橋塗装 下塗り 夜間 | 変性エポキシ樹脂(1層) 無 7休 | m2 | TQJ7505040 | 物価資料 | |
| 橋梁塗装工 新橋塗装 準備・補修 | 夜間 制約無 7休 | m2 | TQJ7503004 | 物価資料 | |
| 橋梁塗装工 新橋塗装 中塗り 夜間 | 長油性フタル酸 赤系 制約無 7休 | m2 | TQJ7507019 | 物価資料 | |
| 橋梁塗装工 新橋塗装 中塗り 夜間 | 長油性フタル酸 淡彩 制約無 7休 | m2 | TQJ7507022 | 物価資料 | |
| 橋梁塗装工 新橋塗装 中塗り 夜間 | 長油性フタル酸 濃彩 制約無 7休 | m2 | TQJ7507025 | 物価資料 | |
| 橋梁塗装工 新橋塗装 中塗り 夜間 | ふっ素樹脂 赤系 制約無 7休 | m2 | TQJ7507028 | 物価資料 | |
| 橋梁塗装工 新橋塗装 中塗り 夜間 | ふっ素樹脂 淡彩 制約無 7休 | m2 | TQJ7507031 | 物価資料 | |
| 橋梁塗装工 新橋塗装 中塗り 夜間 | ふっ素樹脂 濃彩 制約無 7休 | m2 | TQJ7507034 | 物価資料 | |
| 橋梁塗装工 新橋塗装 上塗り 夜間 | 長油性フタル酸 赤系 制約無 7休 | m2 | TQJ7509019 | 物価資料 | |
| 橋梁塗装工 新橋塗装 上塗り 夜間 | 長油性フタル酸 淡彩 制約無 7休 | m2 | TQJ7509022 | 物価資料 | |
| 橋梁塗装工 新橋塗装 上塗り 夜間 | 長油性フタル酸 濃彩 制約無 7休 | m2 | TQJ7509025 | 物価資料 | |
| 橋梁塗装工 新橋塗装 上塗り 夜間 | ふっ素樹脂 赤系 制約無 7休 | m2 | TQJ7509028 | 物価資料 | |
| 橋梁塗装工 新橋塗装 上塗り 夜間 | ふっ素樹脂 淡彩 制約無 7休 | m2 | TQJ7509031 | 物価資料 | |
| 橋梁塗装工 新橋塗装 上塗り 夜間 | ふっ素樹脂 濃彩 制約無 7休 | m2 | TQJ7509034 | 物価資料 | |
| 橋梁塗装工 塗替塗装 夜間 | 清掃・水洗い 無 7休 | m2 | TQJ7511025 | 物価資料 | |
| 橋梁塗装工 塗替塗装 夜間 | 素地調整 1種ケレン 無 7休 | m2 | TQJ7511028 | 物価資料 | |
| 橋梁塗装工 塗替塗装 夜間 | 素地調整 2種ケレン 無 7休 | m2 | TQJ7511031 | 物価資料 | |
| 橋梁塗装工 塗替塗装 夜間 | 素地調整 3種ケレンA 無 7休 | m2 | TQJ7511034 | 物価資料 | |
| 橋梁塗装工 塗替塗装 夜間 | 素地調整 3種ケレンB 無 7休 | m2 | TQJ7511037 | 物価資料 | |
| 橋梁塗装工 塗替塗装 夜間 | 素地調整 3種ケレンC 無 7休 | m2 | TQJ7511040 | 物価資料 | |
| 橋梁塗装工 塗替塗装 夜間 | 素地調整 4種ケレン 無 7休 | m2 | TQJ7511043 | 物価資料 | |
| 橋梁塗装工 塗替塗装 夜間 | 研削材及びケレンかす 無 7休 | m2 | TQJ7511046 | 物価資料 | |
| 橋梁塗装工 塗替塗装 下塗 夜 無 | 弱溶剤変性エポキシ1層はけ・ローラー7休 | m2 | TQJ7513025 | 物価資料 | |
| 橋梁塗装工 塗替塗装 下塗 夜 無 | 弱溶剤変性エポキシ2層はけ・ローラー7休 | m2 | TQJ7513028 | 物価資料 | |
| 橋梁塗装工 塗替塗装 下塗 夜 無 | 弱溶剤変性エポキシ(2層)スプレー7休 | m2 | TQJ7513031 | 物価資料 | |
| 橋梁塗装工 塗替塗装 下塗 夜 無 | 鉛・クロムフリーさび止2層はけ・ローラー7休 | m2 | TQJ7513034 | 物価資料 | |
| 橋梁塗装工 塗替塗装 下塗 夜 無 | 有機シンクワッチ(1層) はけ・ローラー7休 | m2 | TQJ7513037 | 物価資料 | |
| 橋梁塗装工 塗替塗装 下塗 夜 無 | 有機シンクワッチ2回/層はけローラーII7休 | m2 | TQJ7513040 | 物価資料 | |
| 橋梁塗装工 塗替塗装 下塗 夜 無 | 有機シンクワッチ(1層) スプレー 7休 | m2 | TQJ7513043 | 物価資料 | |
| 橋梁塗装工 塗替塗装 下塗 夜 無 | 無溶剤変性エポキシ2層はけ・ローラー7休 | m2 | TQJ7513046 | 物価資料 | |
| 橋梁塗装工 塗替塗装 中塗 夜 無 | 長油性フタル酸はけ・ローラー赤系 7休 | m2 | TQJ7515028 | 物価資料 | |
| 橋梁塗装工 塗替塗装 中塗 夜 無 | 長油性フタル酸はけ・ローラー淡彩 7休 | m2 | TQJ7515031 | 物価資料 | |
| 橋梁塗装工 塗替塗装 中塗 夜 無 | 長油性フタル酸はけ・ローラー濃彩 7休 | m2 | TQJ7515034 | 物価資料 | |
| 橋梁塗装工 塗替塗装 中塗 夜 無 | 弱溶剤形ふっ素はけ・ローラー赤系7休 | m2 | TQJ7515037 | 物価資料 | |
| 橋梁塗装工 塗替塗装 中塗 夜 無 | 弱溶剤形ふっ素スプレー赤系 7休 | m2 | TQJ7515040 | 物価資料 | |
| 橋梁塗装工 塗替塗装 中塗 夜 無 | 弱溶剤形ふっ素はけ・ローラー淡彩7休 | m2 | TQJ7515043 | 物価資料 | |
| 橋梁塗装工 塗替塗装 中塗 夜 無 | 弱溶剤形ふっ素スプレー淡彩 7休 | m2 | TQJ7515046 | 物価資料 | |
| 橋梁塗装工 塗替塗装 中塗 夜 無 | 弱溶剤形ふっ素はけ・ローラー濃彩7休 | m2 | TQJ7515049 | 物価資料 | |
| 橋梁塗装工 塗替塗装 中塗 夜 無 | 弱溶剤形ふっ素スプレー濃彩 7休 | m2 | TQJ7515052 | 物価資料 | |
| 橋梁塗装工 塗替塗装 上塗 夜 無 | 長油性フタル酸はけ・ローラー赤系 7休 | m2 | TQJ7517028 | 物価資料 | |
| 橋梁塗装工 塗替塗装 上塗 夜 無 | 長油性フタル酸はけ・ローラー淡彩 7休 | m2 | TQJ7517031 | 物価資料 | |
| 橋梁塗装工 塗替塗装 上塗 夜 無 | 長油性フタル酸はけ・ローラー濃彩 7休 | m2 | TQJ7517034 | 物価資料 | |
| 橋梁塗装工 塗替塗装 上塗 夜 無 | 弱溶剤形ふっ素はけ・ローラー赤系7休 | m2 | TQJ7517037 | 物価資料 | |
| 橋梁塗装工 塗替塗装 上塗 夜 無 | 弱溶剤形ふっ素スプレー赤系 7休 | m2 | TQJ7517040 | 物価資料 | |
| 橋梁塗装工 塗替塗装 上塗 夜 無 | 弱溶剤形ふっ素はけ・ローラー淡彩7休 | m2 | TQJ7517043 | 物価資料 | |
| 橋梁塗装工 塗替塗装 上塗 夜 無 | 弱溶剤形ふっ素スプレー淡彩 7休 | m2 | TQJ7517046 | 物価資料 | |
| 橋梁塗装工 塗替塗装 上塗 夜 無 | 弱溶剤形ふっ素はけ・ローラー濃彩7休 | m2 | TQJ7517049 | 物価資料 | |
| 橋梁塗装工 塗替塗装 上塗 夜 無 | 弱溶剤形ふっ素スプレー濃彩 7休 | m2 | TQJ7517052 | 物価資料 | |
| 橋梁塗装工 新橋素地調整 昼間 | 動力工具処理 ISO St3 無 6休 | m2 | TQJ6501001 | 物価資料 | |
| 橋梁塗装工 新橋素地調整 昼間 | ブラスト処理 ISO Sa2 1/2 無 6休 | m2 | TQJ6501004 | 物価資料 | |
| 橋梁塗装工 新橋素地調整 昼間 | 研削材及びケレンかす 制約無 6休 | m2 | TQJ6501007 | 物価資料 | |

| 名 称 | 規 格 | 単位 | コード | 単 価 | |
|--------------------|-------------------------|----|------------|-----|------|
| | | | | 本 土 | 佐 渡 |
| 橋梁塗装工 新橋塗装 下塗り 昼間 | ミストコート 変性エポキシ(1層) 無 6休 | m2 | TQJ6505001 | | 物価資料 |
| 橋梁塗装工 新橋塗装 下塗り 昼間 | 超厚膜形エポキシ(2回塗/層) 無 6休 | m2 | TQJ6505004 | | 物価資料 |
| 橋梁塗装工 新橋塗装 下塗り 昼間 | 有機シンクワッチ(2層) 無 6休 | m2 | TQJ6505007 | | 物価資料 |
| 橋梁塗装工 新橋塗装 下塗り 昼間 | 有機シンクワッチ(2回塗/層) 無 6休 | m2 | TQJ6505010 | | 物価資料 |
| 橋梁塗装工 新橋塗装 下塗り 昼間 | 変性エポキシ樹脂(2層) 無 6休 | m2 | TQJ6505013 | | 物価資料 |
| 橋梁塗装工 新橋塗装 下塗り 昼間 | 鉛・クロムフリーさび止(3層) 無 6休 | m2 | TQJ6505016 | | 物価資料 |
| 橋梁塗装工 新橋塗装 下塗り 昼間 | 変性エポキシ樹脂(1層) 無 6休 | m2 | TQJ6505019 | | 物価資料 |
| 橋梁塗装工 新橋塗装 準備・補修 | 昼間 制約無 6休 | m2 | TQJ6503001 | | 物価資料 |
| 橋梁塗装工 新橋塗装 中塗り 昼間 | 長油性フタル酸 赤系 制約無 6休 | m2 | TQJ6507001 | | 物価資料 |
| 橋梁塗装工 新橋塗装 中塗り 昼間 | 長油性フタル酸 淡彩 制約無 6休 | m2 | TQJ6507004 | | 物価資料 |
| 橋梁塗装工 新橋塗装 中塗り 昼間 | 長油性フタル酸 濃彩 制約無 6休 | m2 | TQJ6507007 | | 物価資料 |
| 橋梁塗装工 新橋塗装 中塗り 昼間 | ふっ素樹脂 赤系 制約無 6休 | m2 | TQJ6507010 | | 物価資料 |
| 橋梁塗装工 新橋塗装 中塗り 昼間 | ふっ素樹脂 淡彩 制約無 6休 | m2 | TQJ6507013 | | 物価資料 |
| 橋梁塗装工 新橋塗装 中塗り 昼間 | ふっ素樹脂 濃彩 制約無 6休 | m2 | TQJ6507016 | | 物価資料 |
| 橋梁塗装工 新橋塗装 上塗り 昼間 | 長油性フタル酸 赤系 制約無 6休 | m2 | TQJ6509001 | | 物価資料 |
| 橋梁塗装工 新橋塗装 上塗り 昼間 | 長油性フタル酸 淡彩 制約無 6休 | m2 | TQJ6509004 | | 物価資料 |
| 橋梁塗装工 新橋塗装 上塗り 昼間 | 長油性フタル酸 濃彩 制約無 6休 | m2 | TQJ6509007 | | 物価資料 |
| 橋梁塗装工 新橋塗装 上塗り 昼間 | ふっ素樹脂 赤系 制約無 6休 | m2 | TQJ6509010 | | 物価資料 |
| 橋梁塗装工 新橋塗装 上塗り 昼間 | ふっ素樹脂 淡彩 制約無 6休 | m2 | TQJ6509013 | | 物価資料 |
| 橋梁塗装工 新橋塗装 上塗り 昼間 | ふっ素樹脂 濃彩 制約無 6休 | m2 | TQJ6509016 | | 物価資料 |
| 橋梁塗装工 塗替塗装 昼間 | 清掃・水洗い 無 6休 | m2 | TQJ6511001 | | 物価資料 |
| 橋梁塗装工 塗替塗装 昼間 | 素地調整 1種ケレン 無 6休 | m2 | TQJ6511004 | | 物価資料 |
| 橋梁塗装工 塗替塗装 昼間 | 素地調整 2種ケレン 無 6休 | m2 | TQJ6511007 | | 物価資料 |
| 橋梁塗装工 塗替塗装 昼間 | 素地調整 3種ケレンA 無 6休 | m2 | TQJ6511010 | | 物価資料 |
| 橋梁塗装工 塗替塗装 昼間 | 素地調整 3種ケレンB 無 6休 | m2 | TQJ6511013 | | 物価資料 |
| 橋梁塗装工 塗替塗装 昼間 | 素地調整 3種ケレンC 無 6休 | m2 | TQJ6511016 | | 物価資料 |
| 橋梁塗装工 塗替塗装 昼間 | 素地調整 4種ケレン 無 6休 | m2 | TQJ6511019 | | 物価資料 |
| 橋梁塗装工 塗替塗装 昼間 | 研削材及びケレンかす 無 6休 | m2 | TQJ6511022 | | 物価資料 |
| 橋梁塗装工 塗替塗装 下塗り 昼 無 | 弱溶剤変性エポキシ1層はけ・ローラー6休 | m2 | TQJ6513001 | | 物価資料 |
| 橋梁塗装工 塗替塗装 下塗り 昼 無 | 弱溶剤変性エポキシ2層はけ・ローラー6休 | m2 | TQJ6513004 | | 物価資料 |
| 橋梁塗装工 塗替塗装 下塗り 昼 無 | 弱溶剤変性エポキシ(2層)スプレー6休 | m2 | TQJ6513007 | | 物価資料 |
| 橋梁塗装工 塗替塗装 下塗り 昼 無 | 鉛・クロムフリーさび止2層はけ・ローラー6休 | m2 | TQJ6513010 | | 物価資料 |
| 橋梁塗装工 塗替塗装 下塗り 昼 無 | 有機シンクワッチ(1層) はけ・ローラー16休 | m2 | TQJ6513013 | | 物価資料 |
| 橋梁塗装工 塗替塗装 下塗り 昼 無 | 有機シンクワッチ2回/層はけローラー16休 | m2 | TQJ6513016 | | 物価資料 |
| 橋梁塗装工 塗替塗装 下塗り 昼 無 | 有機シンクワッチ(1層) スプレー 6休 | m2 | TQJ6513019 | | 物価資料 |
| 橋梁塗装工 塗替塗装 下塗り 昼 無 | 無溶剤変性エポキシ2層はけ・ローラー6休 | m2 | TQJ6513022 | | 物価資料 |
| 橋梁塗装工 塗替塗装 中塗り 昼 無 | 長油性フタル酸はけ・ローラー赤系 6休 | m2 | TQJ6515001 | | 物価資料 |
| 橋梁塗装工 塗替塗装 中塗り 昼 無 | 長油性フタル酸はけ・ローラー淡彩 6休 | m2 | TQJ6515004 | | 物価資料 |
| 橋梁塗装工 塗替塗装 中塗り 昼 無 | 長油性フタル酸はけ・ローラー濃彩 6休 | m2 | TQJ6515007 | | 物価資料 |
| 橋梁塗装工 塗替塗装 中塗り 昼 無 | 弱溶剤形ふっ素はけ・ローラー赤系6休 | m2 | TQJ6515010 | | 物価資料 |
| 橋梁塗装工 塗替塗装 中塗り 昼 無 | 弱溶剤形ふっ素スプレー赤系 6休 | m2 | TQJ6515013 | | 物価資料 |
| 橋梁塗装工 塗替塗装 中塗り 昼 無 | 弱溶剤形ふっ素はけ・ローラー淡彩6休 | m2 | TQJ6515016 | | 物価資料 |
| 橋梁塗装工 塗替塗装 中塗り 昼 無 | 弱溶剤形ふっ素スプレー淡彩 6休 | m2 | TQJ6515019 | | 物価資料 |
| 橋梁塗装工 塗替塗装 中塗り 昼 無 | 弱溶剤形ふっ素はけ・ローラー濃彩6休 | m2 | TQJ6515022 | | 物価資料 |
| 橋梁塗装工 塗替塗装 中塗り 昼 無 | 弱溶剤形ふっ素スプレー濃彩 6休 | m2 | TQJ6515025 | | 物価資料 |
| 橋梁塗装工 塗替塗装 上塗り 昼 無 | 長油性フタル酸はけ・ローラー赤系 6休 | m2 | TQJ6517001 | | 物価資料 |
| 橋梁塗装工 塗替塗装 上塗り 昼 無 | 長油性フタル酸はけ・ローラー淡彩 6休 | m2 | TQJ6517004 | | 物価資料 |
| 橋梁塗装工 塗替塗装 上塗り 昼 無 | 長油性フタル酸はけ・ローラー濃彩 6休 | m2 | TQJ6517007 | | 物価資料 |
| 橋梁塗装工 塗替塗装 上塗り 昼 無 | 弱溶剤形ふっ素はけ・ローラー赤系6休 | m2 | TQJ6517010 | | 物価資料 |
| 橋梁塗装工 塗替塗装 上塗り 昼 無 | 弱溶剤形ふっ素スプレー赤系 6休 | m2 | TQJ6517013 | | 物価資料 |
| 橋梁塗装工 塗替塗装 上塗り 昼 無 | 弱溶剤形ふっ素はけ・ローラー淡彩6休 | m2 | TQJ6517016 | | 物価資料 |
| 橋梁塗装工 塗替塗装 上塗り 昼 無 | 弱溶剤形ふっ素スプレー淡彩 6休 | m2 | TQJ6517019 | | 物価資料 |
| 橋梁塗装工 塗替塗装 上塗り 昼 無 | 弱溶剤形ふっ素はけ・ローラー濃彩6休 | m2 | TQJ6517022 | | 物価資料 |
| 橋梁塗装工 塗替塗装 上塗り 昼 無 | 弱溶剤形ふっ素スプレー濃彩 6休 | m2 | TQJ6517025 | | 物価資料 |
| 橋梁塗装工 新橋素地調整 夜間 | 動力工具処理 ISO St3 無 6休 | m2 | TQJ6501010 | | 物価資料 |
| 橋梁塗装工 新橋素地調整 夜間 | プラスト処理 ISO Sa2 1/2 無 6休 | m2 | TQJ6501013 | | 物価資料 |
| 橋梁塗装工 新橋素地調整 夜間 | 研削材及びケレンかす 制約無 6休 | m2 | TQJ6501016 | | 物価資料 |
| 橋梁塗装工 新橋塗装 下塗り 夜間 | ミストコート 変性エポキシ(1層) 無 6休 | m2 | TQJ6505022 | | 物価資料 |
| 橋梁塗装工 新橋塗装 下塗り 夜間 | 超厚膜形エポキシ(2回塗/層) 無 6休 | m2 | TQJ6505025 | | 物価資料 |
| 橋梁塗装工 新橋塗装 下塗り 夜間 | 有機シンクワッチ(2層) 無 6休 | m2 | TQJ6505028 | | 物価資料 |
| 橋梁塗装工 新橋塗装 下塗り 夜間 | 有機シンクワッチ(2回塗/層) 無 6休 | m2 | TQJ6505031 | | 物価資料 |
| 橋梁塗装工 新橋塗装 下塗り 夜間 | 変性エポキシ樹脂(2層) 無 6休 | m2 | TQJ6505034 | | 物価資料 |

| 名 称 | 規 格 | 単位 | コード | 単 価 | |
|-------------------|-------------------------|----|------------|-----|------|
| | | | | 本 土 | 佐 渡 |
| 橋梁塗装工 新橋塗装 下塗り 夜間 | 鉛・クロムフリーさび止(3層)無 6休 | m2 | TQJ6505037 | | 物価資料 |
| 橋梁塗装工 新橋塗装 下塗り 夜間 | 変性エポキシ樹脂(1層)無 6休 | m2 | TQJ6505040 | | 物価資料 |
| 橋梁塗装工 新橋塗装 準備・補修 | 夜間 制約無 6休 | m2 | TQJ6503004 | | 物価資料 |
| 橋梁塗装工 新橋塗装 中塗り 夜間 | 長油性フタル酸 赤系 制約無 6休 | m2 | TQJ6507019 | | 物価資料 |
| 橋梁塗装工 新橋塗装 中塗り 夜間 | 長油性フタル酸 淡彩 制約無 6休 | m2 | TQJ6507022 | | 物価資料 |
| 橋梁塗装工 新橋塗装 中塗り 夜間 | 長油性フタル酸 濃彩 制約無 6休 | m2 | TQJ6507025 | | 物価資料 |
| 橋梁塗装工 新橋塗装 中塗り 夜間 | ふっ素樹脂 赤系 制約無 6休 | m2 | TQJ6507028 | | 物価資料 |
| 橋梁塗装工 新橋塗装 中塗り 夜間 | ふっ素樹脂 淡彩 制約無 6休 | m2 | TQJ6507031 | | 物価資料 |
| 橋梁塗装工 新橋塗装 中塗り 夜間 | ふっ素樹脂 濃彩 制約無 6休 | m2 | TQJ6507034 | | 物価資料 |
| 橋梁塗装工 新橋塗装 上塗り 夜間 | 長油性フタル酸 赤系 制約無 6休 | m2 | TQJ6509019 | | 物価資料 |
| 橋梁塗装工 新橋塗装 上塗り 夜間 | 長油性フタル酸 淡彩 制約無 6休 | m2 | TQJ6509022 | | 物価資料 |
| 橋梁塗装工 新橋塗装 上塗り 夜間 | 長油性フタル酸 濃彩 制約無 6休 | m2 | TQJ6509025 | | 物価資料 |
| 橋梁塗装工 新橋塗装 上塗り 夜間 | ふっ素樹脂 赤系 制約無 6休 | m2 | TQJ6509028 | | 物価資料 |
| 橋梁塗装工 新橋塗装 上塗り 夜間 | ふっ素樹脂 淡彩 制約無 6休 | m2 | TQJ6509031 | | 物価資料 |
| 橋梁塗装工 新橋塗装 上塗り 夜間 | ふっ素樹脂 濃彩 制約無 6休 | m2 | TQJ6509034 | | 物価資料 |
| 橋梁塗装工 塗替塗装 夜間 | 清掃・水洗い 無 6休 | m2 | TQJ6511025 | | 物価資料 |
| 橋梁塗装工 塗替塗装 夜間 | 素地調整 1種ケレン 無 6休 | m2 | TQJ6511028 | | 物価資料 |
| 橋梁塗装工 塗替塗装 夜間 | 素地調整 2種ケレン 無 6休 | m2 | TQJ6511031 | | 物価資料 |
| 橋梁塗装工 塗替塗装 夜間 | 素地調整 3種ケレンA 無 6休 | m2 | TQJ6511034 | | 物価資料 |
| 橋梁塗装工 塗替塗装 夜間 | 素地調整 3種ケレンB 無 6休 | m2 | TQJ6511037 | | 物価資料 |
| 橋梁塗装工 塗替塗装 夜間 | 素地調整 3種ケレンC 無 6休 | m2 | TQJ6511040 | | 物価資料 |
| 橋梁塗装工 塗替塗装 夜間 | 素地調整 4種ケレン 無 6休 | m2 | TQJ6511043 | | 物価資料 |
| 橋梁塗装工 塗替塗装 夜間 | 研削材及びケレンかす 無 6休 | m2 | TQJ6511046 | | 物価資料 |
| 橋梁塗装工 塗替塗装 下塗 夜 無 | 弱溶剤変性エポキシ1層はけ・ローラー6休 | m2 | TQJ6513025 | | 物価資料 |
| 橋梁塗装工 塗替塗装 下塗 夜 無 | 弱溶剤変性エポキシ2層はけ・ローラー6休 | m2 | TQJ6513028 | | 物価資料 |
| 橋梁塗装工 塗替塗装 下塗 夜 無 | 弱溶剤変性エポキシ(2層)スプレー6休 | m2 | TQJ6513031 | | 物価資料 |
| 橋梁塗装工 塗替塗装 下塗 夜 無 | 鉛・クロムフリーさび止2層はけ・ローラー6休 | m2 | TQJ6513034 | | 物価資料 |
| 橋梁塗装工 塗替塗装 下塗 夜 無 | 有機シンクワッチ(1層)はけ・ローラー16休 | m2 | TQJ6513037 | | 物価資料 |
| 橋梁塗装工 塗替塗装 下塗 夜 無 | 有機シンクワッチ2回/層はけ・ローラー116休 | m2 | TQJ6513040 | | 物価資料 |
| 橋梁塗装工 塗替塗装 下塗 夜 無 | 有機シンクワッチ(1層)スプレー 6休 | m2 | TQJ6513043 | | 物価資料 |
| 橋梁塗装工 塗替塗装 下塗 夜 無 | 無溶剤変性エポキシ2層はけ・ローラー6休 | m2 | TQJ6513046 | | 物価資料 |
| 橋梁塗装工 塗替塗装 中塗 夜 無 | 長油性フタル酸はけ・ローラー赤系 6休 | m2 | TQJ6515028 | | 物価資料 |
| 橋梁塗装工 塗替塗装 中塗 夜 無 | 長油性フタル酸はけ・ローラー淡彩 6休 | m2 | TQJ6515031 | | 物価資料 |
| 橋梁塗装工 塗替塗装 中塗 夜 無 | 長油性フタル酸はけ・ローラー濃彩 6休 | m2 | TQJ6515034 | | 物価資料 |
| 橋梁塗装工 塗替塗装 中塗 夜 無 | 弱溶剤形ふっ素はけ・ローラー赤系6休 | m2 | TQJ6515037 | | 物価資料 |
| 橋梁塗装工 塗替塗装 中塗 夜 無 | 弱溶剤形ふっ素スプレー赤系 6休 | m2 | TQJ6515040 | | 物価資料 |
| 橋梁塗装工 塗替塗装 中塗 夜 無 | 弱溶剤形ふっ素はけ・ローラー淡彩6休 | m2 | TQJ6515043 | | 物価資料 |
| 橋梁塗装工 塗替塗装 中塗 夜 無 | 弱溶剤形ふっ素スプレー淡彩 6休 | m2 | TQJ6515046 | | 物価資料 |
| 橋梁塗装工 塗替塗装 中塗 夜 無 | 弱溶剤形ふっ素はけ・ローラー濃彩6休 | m2 | TQJ6515049 | | 物価資料 |
| 橋梁塗装工 塗替塗装 中塗 夜 無 | 弱溶剤形ふっ素スプレー濃彩 6休 | m2 | TQJ6515052 | | 物価資料 |
| 橋梁塗装工 塗替塗装 上塗 夜 無 | 長油性フタル酸はけ・ローラー赤系 6休 | m2 | TQJ6517028 | | 物価資料 |
| 橋梁塗装工 塗替塗装 上塗 夜 無 | 長油性フタル酸はけ・ローラー淡彩 6休 | m2 | TQJ6517031 | | 物価資料 |
| 橋梁塗装工 塗替塗装 上塗 夜 無 | 長油性フタル酸はけ・ローラー濃彩 6休 | m2 | TQJ6517034 | | 物価資料 |
| 橋梁塗装工 塗替塗装 上塗 夜 無 | 弱溶剤形ふっ素はけ・ローラー赤系6休 | m2 | TQJ6517037 | | 物価資料 |
| 橋梁塗装工 塗替塗装 上塗 夜 無 | 弱溶剤形ふっ素スプレー赤系 6休 | m2 | TQJ6517040 | | 物価資料 |
| 橋梁塗装工 塗替塗装 上塗 夜 無 | 弱溶剤形ふっ素はけ・ローラー淡彩6休 | m2 | TQJ6517043 | | 物価資料 |
| 橋梁塗装工 塗替塗装 上塗 夜 無 | 弱溶剤形ふっ素スプレー淡彩 6休 | m2 | TQJ6517046 | | 物価資料 |
| 橋梁塗装工 塗替塗装 上塗 夜 無 | 弱溶剤形ふっ素はけ・ローラー濃彩6休 | m2 | TQJ6517049 | | 物価資料 |
| 橋梁塗装工 塗替塗装 上塗 夜 無 | 弱溶剤形ふっ素スプレー濃彩 6休 | m2 | TQJ6517052 | | 物価資料 |

(6) 構造物とりこわし工

| 名 称 | 規 格 | 単位 | コード | 単 価 | |
|-------|----------------|----|------------|-----|------|
| | | | | 本 土 | 佐 渡 |
| 無筋構造物 | 昼間 機械施工 制約無 | m3 | TQJ1611001 | | 物価資料 |
| 無筋構造物 | 昼間 人力施工 制約無 | m3 | TQJ1611002 | | 物価資料 |
| 鉄筋構造物 | 昼間 機械施工 制約無 | m3 | TQJ1611007 | | 物価資料 |
| 鉄筋構造物 | 昼間 人力施工 制約無 | m3 | TQJ1611008 | | 物価資料 |
| 無筋構造物 | 夜間 機械施工 制約無 | m3 | TQJ1611013 | | 物価資料 |
| 無筋構造物 | 夜間 人力施工 制約無 | m3 | TQJ1611014 | | 物価資料 |
| 鉄筋構造物 | 夜間 機械施工 制約無 | m3 | TQJ1611019 | | 物価資料 |
| 鉄筋構造物 | 夜間 人力施工 制約無 | m3 | TQJ1611020 | | 物価資料 |
| 無筋構造物 | 昼間 機械施工 制約無 8休 | m3 | TQJ8611001 | | 物価資料 |

| 名 称 | 規 格 | 単 位 | コード | 単 価 | |
|-------|----------------|-----|------------|-----|------|
| | | | | 本 土 | 佐 渡 |
| 無筋構造物 | 昼間 人力施工 制約無 8休 | m3 | TQJ8611002 | | 物価資料 |
| 鉄筋構造物 | 昼間 機械施工 制約無 8休 | m3 | TQJ8611007 | | 物価資料 |
| 鉄筋構造物 | 昼間 人力施工 制約無 8休 | m3 | TQJ8611008 | | 物価資料 |
| 無筋構造物 | 夜間 機械施工 制約無 8休 | m3 | TQJ8611013 | | 物価資料 |
| 無筋構造物 | 夜間 人力施工 制約無 8休 | m3 | TQJ8611014 | | 物価資料 |
| 鉄筋構造物 | 夜間 機械施工 制約無 8休 | m3 | TQJ8611019 | | 物価資料 |
| 鉄筋構造物 | 夜間 人力施工 制約無 8休 | m3 | TQJ8611020 | | 物価資料 |
| 無筋構造物 | 昼間 機械施工 制約無 7休 | m3 | TQJ7611001 | | 物価資料 |
| 無筋構造物 | 昼間 人力施工 制約無 7休 | m3 | TQJ7611002 | | 物価資料 |
| 鉄筋構造物 | 昼間 機械施工 制約無 7休 | m3 | TQJ7611007 | | 物価資料 |
| 鉄筋構造物 | 昼間 人力施工 制約無 7休 | m3 | TQJ7611008 | | 物価資料 |
| 無筋構造物 | 夜間 機械施工 制約無 7休 | m3 | TQJ7611013 | | 物価資料 |
| 無筋構造物 | 夜間 人力施工 制約無 7休 | m3 | TQJ7611014 | | 物価資料 |
| 鉄筋構造物 | 夜間 機械施工 制約無 7休 | m3 | TQJ7611019 | | 物価資料 |
| 鉄筋構造物 | 夜間 人力施工 制約無 7休 | m3 | TQJ7611020 | | 物価資料 |
| 無筋構造物 | 昼間 機械施工 制約無 6休 | m3 | TQJ6611001 | | 物価資料 |
| 無筋構造物 | 昼間 人力施工 制約無 6休 | m3 | TQJ6611002 | | 物価資料 |
| 鉄筋構造物 | 昼間 機械施工 制約無 6休 | m3 | TQJ6611007 | | 物価資料 |
| 鉄筋構造物 | 昼間 人力施工 制約無 6休 | m3 | TQJ6611008 | | 物価資料 |
| 無筋構造物 | 夜間 機械施工 制約無 6休 | m3 | TQJ6611013 | | 物価資料 |
| 無筋構造物 | 夜間 人力施工 制約無 6休 | m3 | TQJ6611014 | | 物価資料 |
| 鉄筋構造物 | 夜間 機械施工 制約無 6休 | m3 | TQJ6611019 | | 物価資料 |
| 鉄筋構造物 | 夜間 人力施工 制約無 6休 | m3 | TQJ6611020 | | 物価資料 |

(7) ブロック積工

| 名 称 | 規 格 | 単 位 | コード | 単 価 | |
|--------|-----------|-----|------------|-----|------|
| | | | | 本 土 | 佐 渡 |
| ブロック積工 | 昼間 制約無 | m2 | TQJ1381011 | | 物価資料 |
| ブロック積工 | 夜間 制約無 | m2 | TQJ1381014 | | 物価資料 |
| ブロック積工 | 昼間 制約無 8休 | m2 | TQJ8381011 | | 物価資料 |
| ブロック積工 | 夜間 制約無 8休 | m2 | TQJ8381014 | | 物価資料 |
| ブロック積工 | 昼間 制約無 7休 | m2 | TQJ7381011 | | 物価資料 |
| ブロック積工 | 夜間 制約無 7休 | m2 | TQJ7381014 | | 物価資料 |
| ブロック積工 | 昼間 制約無 6休 | m2 | TQJ6381011 | | 物価資料 |
| ブロック積工 | 夜間 制約無 6休 | m2 | TQJ6381014 | | 物価資料 |

(8) 構造物とりこわし工(港湾)

| 名 称 | 規 格 | 単 位 | コード | 単 価 | |
|-------|---------------|-----|-------------|-----|------|
| | | | | 本 土 | 佐 渡 |
| 無筋構造物 | 昼間 機械施工 制約無 | m3 | TQ314601010 | | 物価資料 |
| 鉄筋構造物 | 昼間 機械施工 制約無 | m3 | TQ314601070 | | 物価資料 |
| 無筋構造物 | 昼間 人力施工 制約無 | m3 | TQ314601020 | | 物価資料 |
| 鉄筋構造物 | 昼間 人力施工 制約無 | m3 | TQ314601080 | | 物価資料 |
| 無筋構造物 | 夜間 機械施工 制約無 | m3 | TQ314602010 | | 物価資料 |
| 鉄筋構造物 | 夜間 機械施工 制約無 | m3 | TQ314602070 | | 物価資料 |
| 無筋構造物 | 夜間 人力施工 制約無 | m3 | TQ314602020 | | 物価資料 |
| 鉄筋構造物 | 夜間 人力施工 制約無 | m3 | TQ314602080 | | 物価資料 |
| 無筋構造物 | 昼間 機械施工 制約無8休 | m3 | TQ384601010 | | 物価資料 |
| 鉄筋構造物 | 昼間 機械施工 制約無8休 | m3 | TQ384601070 | | 物価資料 |
| 無筋構造物 | 昼間 人力施工 制約無8休 | m3 | TQ384601020 | | 物価資料 |
| 鉄筋構造物 | 昼間 人力施工 制約無8休 | m3 | TQ384601080 | | 物価資料 |
| 無筋構造物 | 夜間 機械施工 制約無8休 | m3 | TQ384602010 | | 物価資料 |
| 鉄筋構造物 | 夜間 機械施工 制約無8休 | m3 | TQ384602070 | | 物価資料 |
| 無筋構造物 | 夜間 人力施工 制約無8休 | m3 | TQ384602020 | | 物価資料 |
| 鉄筋構造物 | 夜間 人力施工 制約無8休 | m3 | TQ384602080 | | 物価資料 |

(9) 週休2日取得モデル(交替制)

| 名 称 | 規 格 | 単 位 | コード | 単 価 | |
|---------|-----------------------|-----|-------------|-----|------|
| | | | | 本 土 | 佐 渡 |
| U型側溝 昼間 | L600 60kg以下 制約無 8休 | m | TQJ8365001K | | 物価資料 |
| U型側溝 昼間 | L600 300kg以下 制約無 8休 | m | TQJ8365002K | | 物価資料 |
| U型側溝 昼間 | L2000 1000kg以下 制約無 8休 | m | TQJ8365003K | | 物価資料 |

| 名 称 | 規 格 | 単位 | コード | 単 価 | |
|-----------------|---------------------------|----------------|-------------|-----|------|
| | | | | 本 土 | 佐 渡 |
| U型側溝 昼間 | L2000 2000kg以下 制約無 8休 | m | TQJ8365004K | | 物価資料 |
| U型側溝 昼間 | L2000 2900kg以下 制約無 8休 | m | TQJ8365005K | | 物価資料 |
| U型側溝 昼間 | L600 60kg以下 制約無 7休 | m | TQJ7365001K | | 物価資料 |
| U型側溝 昼間 | L600 300kg以下 制約無 7休 | m | TQJ7365002K | | 物価資料 |
| U型側溝 昼間 | L2000 1000kg以下 制約無 7休 | m | TQJ7365003K | | 物価資料 |
| U型側溝 昼間 | L2000 2000kg以下 制約無 7休 | m | TQJ7365004K | | 物価資料 |
| U型側溝 昼間 | L2000 2900kg以下 制約無 7休 | m | TQJ7365005K | | 物価資料 |
| U型側溝 昼間 | L600 60kg以下 制約無 6休 | m | TQJ6365001K | | 物価資料 |
| U型側溝 昼間 | L600 300kg以下 制約無 6休 | m | TQJ6365002K | | 物価資料 |
| U型側溝 昼間 | L2000 1000kg以下 制約無 6休 | m | TQJ6365003K | | 物価資料 |
| U型側溝 昼間 | L2000 2000kg以下 制約無 6休 | m | TQJ6365004K | | 物価資料 |
| U型側溝 昼間 | L2000 2900kg以下 制約無 6休 | m | TQJ6365005K | | 物価資料 |
| U型側溝 夜間 | L600 60kg以下 制約無 8休 | m | TQJ8365016K | | 物価資料 |
| U型側溝 夜間 | L600 300kg以下 制約無 8休 | m | TQJ8365017K | | 物価資料 |
| U型側溝 夜間 | L2000 1000kg以下 制約無 8休 | m | TQJ8365018K | | 物価資料 |
| U型側溝 夜間 | L2000 2000kg以下 制約無 8休 | m | TQJ8365019K | | 物価資料 |
| U型側溝 夜間 | L2000 2900kg以下 制約無 8休 | m | TQJ8365020K | | 物価資料 |
| U型側溝 夜間 | L600 60kg以下 制約無 7休 | m | TQJ7365016K | | 物価資料 |
| U型側溝 夜間 | L600 300kg以下 制約無 7休 | m | TQJ7365017K | | 物価資料 |
| U型側溝 夜間 | L2000 1000kg以下 制約無 7休 | m | TQJ7365018K | | 物価資料 |
| U型側溝 夜間 | L2000 2000kg以下 制約無 7休 | m | TQJ7365019K | | 物価資料 |
| U型側溝 夜間 | L2000 2900kg以下 制約無 7休 | m | TQJ7365020K | | 物価資料 |
| U型側溝 夜間 | L600 60kg以下 制約無 6休 | m | TQJ6365016K | | 物価資料 |
| U型側溝 夜間 | L600 300kg以下 制約無 6休 | m | TQJ6365017K | | 物価資料 |
| U型側溝 夜間 | L2000 1000kg以下 制約無 6休 | m | TQJ6365018K | | 物価資料 |
| U型側溝 夜間 | L2000 2000kg以下 制約無 6休 | m | TQJ6365019K | | 物価資料 |
| U型側溝 夜間 | L2000 2900kg以下 制約無 6休 | m | TQJ6365020K | | 物価資料 |
| ブロック積工 | 昼間 制約無 8休 | m ² | TQJ8381011K | | 物価資料 |
| ブロック積工 | 夜間 制約無 8休 | m ² | TQJ8381014K | | 物価資料 |
| ブロック積工 | 昼間 制約無 7休 | m ² | TQJ7381011K | | 物価資料 |
| ブロック積工 | 夜間 制約無 7休 | m ² | TQJ7381014K | | 物価資料 |
| ブロック積工 | 昼間 制約無 6休 | m ² | TQJ6381011K | | 物価資料 |
| ブロック積工 | 夜間 制約無 6休 | m ² | TQJ6381014K | | 物価資料 |
| 蓋版コンクリート・鋼製 昼間 | 40kg以下 制約無 8休 | 枚 | TQJ8367001K | | 物価資料 |
| 蓋版コンクリート・鋼製 昼間 | 170kg以下 制約無 8休 | 枚 | TQJ8367002K | | 物価資料 |
| 蓋版コンクリート・鋼製 昼間 | 40kg以下 制約無 7休 | 枚 | TQJ7367001K | | 物価資料 |
| 蓋版コンクリート・鋼製 昼間 | 170kg以下 制約無 7休 | 枚 | TQJ7367002K | | 物価資料 |
| 蓋版コンクリート・鋼製 昼間 | 40kg以下 制約無 6休 | 枚 | TQJ6367001K | | 物価資料 |
| 蓋版コンクリート・鋼製 昼間 | 170kg以下 制約無 6休 | 枚 | TQJ6367002K | | 物価資料 |
| 蓋版コンクリート・鋼製 夜間 | 40kg以下 制約無 8休 | 枚 | TQJ8367007K | | 物価資料 |
| 蓋版コンクリート・鋼製 夜間 | 170kg以下 制約無 8休 | 枚 | TQJ8367008K | | 物価資料 |
| 蓋版コンクリート・鋼製 夜間 | 40kg以下 制約無 7休 | 枚 | TQJ7367007K | | 物価資料 |
| 蓋版コンクリート・鋼製 夜間 | 170kg以下 制約無 7休 | 枚 | TQJ7367008K | | 物価資料 |
| 蓋版コンクリート・鋼製 夜間 | 40kg以下 制約無 6休 | 枚 | TQJ6367007K | | 物価資料 |
| 蓋版コンクリート・鋼製 夜間 | 170kg以下 制約無 6休 | 枚 | TQJ6367008K | | 物価資料 |
| 橋梁塗装工 新橋素地調整 昼間 | 動力工具処理 ISO St3 制約無 8休 | m ² | TQJ8501001K | | 物価資料 |
| 橋梁塗装工 新橋素地調整 昼間 | プラスト処理 ISO Sa2 1/2 制約無 8休 | m ² | TQJ8501004K | | 物価資料 |
| 橋梁塗装工 新橋素地調整 昼間 | 研削材及びケレンかす 制約無 8休 | m ² | TQJ8501007K | | 物価資料 |
| 橋梁塗装工 新橋素地調整 昼間 | 動力工具処理 ISO St3 制約無 7休 | m ² | TQJ7501001K | | 物価資料 |
| 橋梁塗装工 新橋素地調整 昼間 | プラスト処理 ISO Sa2 1/2 制約無 7休 | m ² | TQJ7501004K | | 物価資料 |
| 橋梁塗装工 新橋素地調整 昼間 | 研削材及びケレンかす 制約無 7休 | m ² | TQJ7501007K | | 物価資料 |
| 橋梁塗装工 新橋素地調整 昼間 | 動力工具処理 ISO St3 制約無 6休 | m ² | TQJ6501001K | | 物価資料 |
| 橋梁塗装工 新橋素地調整 昼間 | プラスト処理 ISO Sa2 1/2 制約無 6休 | m ² | TQJ6501004K | | 物価資料 |
| 橋梁塗装工 新橋素地調整 昼間 | 研削材及びケレンかす 制約無 6休 | m ² | TQJ6501007K | | 物価資料 |
| 橋梁塗装工 新橋素地調整 夜間 | 動力工具処理 ISO St3 制約無 8休 | m ² | TQJ8501010K | | 物価資料 |
| 橋梁塗装工 新橋素地調整 夜間 | プラスト処理 ISO Sa2 1/2 制約無 8休 | m ² | TQJ8501013K | | 物価資料 |
| 橋梁塗装工 新橋素地調整 夜間 | 研削材及びケレンかす 制約無 8休 | m ² | TQJ8501016K | | 物価資料 |
| 橋梁塗装工 新橋素地調整 夜間 | 動力工具処理 ISO St3 制約無 7休 | m ² | TQJ7501010K | | 物価資料 |
| 橋梁塗装工 新橋素地調整 夜間 | プラスト処理 ISO Sa2 1/2 制約無 7休 | m ² | TQJ7501013K | | 物価資料 |
| 橋梁塗装工 新橋素地調整 夜間 | 研削材及びケレンかす 制約無 7休 | m ² | TQJ7501016K | | 物価資料 |
| 橋梁塗装工 新橋素地調整 夜間 | 動力工具処理 ISO St3 制約無 6休 | m ² | TQJ6501010K | | 物価資料 |
| 橋梁塗装工 新橋素地調整 夜間 | プラスト処理 ISO Sa2 1/2 制約無 6休 | m ² | TQJ6501013K | | 物価資料 |

| 名 称 | 規 格 | 単 位 | コード | 単 価 | |
|-----------------|-------------------------|-----|-------------|-----|------|
| | | | | 本 土 | 佐 渡 |
| 橋梁塗装工 塗替塗装 夜間 | 素地調整 1種ケレン 無 7休 | m2 | TQJ7511028K | | 物価資料 |
| 橋梁塗装工 塗替塗装 夜間 | 素地調整 2種ケレン 無 7休 | m2 | TQJ7511031K | | 物価資料 |
| 橋梁塗装工 塗替塗装 夜間 | 素地調整 3種ケレンA 無 7休 | m2 | TQJ7511034K | | 物価資料 |
| 橋梁塗装工 塗替塗装 夜間 | 素地調整 3種ケレンB 無 7休 | m2 | TQJ7511037K | | 物価資料 |
| 橋梁塗装工 塗替塗装 夜間 | 素地調整 3種ケレンC 無 7休 | m2 | TQJ7511040K | | 物価資料 |
| 橋梁塗装工 塗替塗装 夜間 | 素地調整 4種ケレン 無7休 | m2 | TQJ7511043K | | 物価資料 |
| 橋梁塗装工 塗替塗装 夜間 | 素地調整研削材及びびケレンかす 無 7休 | m2 | TQJ7511046K | | 物価資料 |
| 橋梁塗装工 塗替塗装 夜間 | 清掃・水洗い 無 6休 | m2 | TQJ6511025K | | 物価資料 |
| 橋梁塗装工 塗替塗装 夜間 | 素地調整 1種ケレン 無 6休 | m2 | TQJ6511028K | | 物価資料 |
| 橋梁塗装工 塗替塗装 夜間 | 素地調整 2種ケレン 無 6休 | m2 | TQJ6511031K | | 物価資料 |
| 橋梁塗装工 塗替塗装 夜間 | 素地調整 3種ケレンA 無 6休 | m2 | TQJ6511034K | | 物価資料 |
| 橋梁塗装工 塗替塗装 夜間 | 素地調整 3種ケレンB 無 6休 | m2 | TQJ6511037K | | 物価資料 |
| 橋梁塗装工 塗替塗装 夜間 | 素地調整 3種ケレンC 無 6休 | m2 | TQJ6511040K | | 物価資料 |
| 橋梁塗装工 塗替塗装 夜間 | 素地調整 4種ケレン 無 6休 | m2 | TQJ6511043K | | 物価資料 |
| 橋梁塗装工 塗替塗装 夜間 | 素地調整研削材及びびケレンかす 無 6休 | m2 | TQJ6511046K | | 物価資料 |
| 区画線消去 昼間 | 豪雪有 削取り式 制約無 8休 | m | TQJ8038004K | | 物価資料 |
| 区画線消去 昼間 | ウォータージェット式 溶融式 制約無 8休 | m | TQJ8038007K | | 物価資料 |
| 区画線消去 昼間 | ウォータージェット式 ペイント式 制約無 8休 | m | TQJ8038010K | | 物価資料 |
| 区画線消去 昼間 | 豪雪有 削取り式 制約無 7休 | m | TQJ7038004K | | 物価資料 |
| 区画線消去 昼間 | ウォータージェット式 溶融式 制約無 7休 | m | TQJ7038007K | | 物価資料 |
| 区画線消去 昼間 | ウォータージェット式 ペイント式 制約無 7休 | m | TQJ7038010K | | 物価資料 |
| 区画線消去 昼間 | 豪雪有 削取り式 制約無 6休 | m | TQJ6038004K | | 物価資料 |
| 区画線消去 昼間 | ウォータージェット式 溶融式 制約無 6休 | m | TQJ6038007K | | 物価資料 |
| 区画線消去 昼間 | ウォータージェット式 ペイント式 制約無 6休 | m | TQJ6038010K | | 物価資料 |
| 区画線消去 夜間 | 豪雪有 削取り式 制約無 8休 | m | TQJ8038016K | | 物価資料 |
| 区画線消去 夜間 | ウォータージェット式 溶融式 制約無 8休 | m | TQJ8038019K | | 物価資料 |
| 区画線消去 夜間 | ウォータージェット式 ペイント式 制約無 8休 | m | TQJ8038022K | | 物価資料 |
| 区画線消去 夜間 | 豪雪有 削取り式 制約無 7休 | m | TQJ7038016K | | 物価資料 |
| 区画線消去 夜間 | ウォータージェット式 溶融式 制約無 7休 | m | TQJ7038019K | | 物価資料 |
| 区画線消去 夜間 | ウォータージェット式 ペイント式 制約無 7休 | m | TQJ7038022K | | 物価資料 |
| 区画線消去 夜間 | 豪雪有 削取り式 制約無 6休 | m | TQJ6038016K | | 物価資料 |
| 区画線消去 夜間 | ウォータージェット式 溶融式 制約無 6休 | m | TQJ6038019K | | 物価資料 |
| 区画線消去 夜間 | ウォータージェット式 ペイント式 制約無 6休 | m | TQJ6038022K | | 物価資料 |
| 区画線設置(ペイント式) 昼間 | 豪雪有 実線15cm 制約無 8休 | m | TQJ8037010K | | 物価資料 |
| 区画線設置(ペイント式) 昼間 | 豪雪有 破線15cm 制約無 8休 | m | TQJ8037013K | | 物価資料 |
| 区画線設置(ペイント式) 昼間 | 豪雪有 破線30cm 制約無 8休 | m | TQJ8037016K | | 物価資料 |
| 区画線設置(ペイント式) 昼間 | 豪雪有 実線15cm 制約無 7休 | m | TQJ7037010K | | 物価資料 |
| 区画線設置(ペイント式) 昼間 | 豪雪有 破線15cm 制約無 7休 | m | TQJ7037013K | | 物価資料 |
| 区画線設置(ペイント式) 昼間 | 豪雪有 破線30cm 制約無 7休 | m | TQJ7037016K | | 物価資料 |
| 区画線設置(ペイント式) 昼間 | 豪雪有 実線15cm 制約無 6休 | m | TQJ6037010K | | 物価資料 |
| 区画線設置(ペイント式) 昼間 | 豪雪有 破線15cm 制約無 6休 | m | TQJ6037013K | | 物価資料 |
| 区画線設置(ペイント式) 昼間 | 豪雪有 破線30cm 制約無 6休 | m | TQJ6037016K | | 物価資料 |
| 区画線設置(ペイント式) 夜間 | 豪雪有 実線15cm 制約無 8休 | m | TQJ8037028K | | 物価資料 |
| 区画線設置(ペイント式) 夜間 | 豪雪有 破線15cm 制約無 8休 | m | TQJ8037031K | | 物価資料 |
| 区画線設置(ペイント式) 夜間 | 豪雪有 破線30cm 制約無 8休 | m | TQJ8037034K | | 物価資料 |
| 区画線設置(ペイント式) 夜間 | 豪雪有 実線15cm 制約無 7休 | m | TQJ7037028K | | 物価資料 |
| 区画線設置(ペイント式) 夜間 | 豪雪有 破線15cm 制約無 7休 | m | TQJ7037031K | | 物価資料 |
| 区画線設置(ペイント式) 夜間 | 豪雪有 破線30cm 制約無 7休 | m | TQJ7037034K | | 物価資料 |
| 区画線設置(ペイント式) 夜間 | 豪雪有 実線15cm 制約無 6休 | m | TQJ6037028K | | 物価資料 |
| 区画線設置(ペイント式) 夜間 | 豪雪有 破線15cm 制約無 6休 | m | TQJ6037031K | | 物価資料 |
| 区画線設置(ペイント式) 夜間 | 豪雪有 破線30cm 制約無 6休 | m | TQJ6037034K | | 物価資料 |
| 区画線設置(溶融式) 昼間 | 豪雪有 実線15cm 制約無 8休 | m | TQJ8036013K | | 物価資料 |
| 区画線設置(溶融式) 昼間 | 豪雪有 実線20cm 制約無 8休 | m | TQJ8036016K | | 物価資料 |
| 区画線設置(溶融式) 昼間 | 豪雪有 実線30cm 制約無 8休 | m | TQJ8036019K | | 物価資料 |
| 区画線設置(溶融式) 昼間 | 豪雪有 実線45cm 制約無 8休 | m | TQJ8036022K | | 物価資料 |
| 区画線設置(溶融式) 昼間 | 豪雪有 破線15cm 制約無 8休 | m | TQJ8036037K | | 物価資料 |
| 区画線設置(溶融式) 昼間 | 豪雪有 破線20cm 制約無 8休 | m | TQJ8036040K | | 物価資料 |
| 区画線設置(溶融式) 昼間 | 豪雪有 破線30cm 制約無 8休 | m | TQJ8036043K | | 物価資料 |
| 区画線設置(溶融式) 昼間 | 豪雪有 破線45cm 制約無 8休 | m | TQJ8036046K | | 物価資料 |
| 区画線設置(溶融式) 昼間 | 豪雪有 セブラ15cm 制約無 8休 | m | TQJ8036061K | | 物価資料 |
| 区画線設置(溶融式) 昼間 | 豪雪有 セブラ20cm 制約無 8休 | m | TQJ8036064K | | 物価資料 |
| 区画線設置(溶融式) 昼間 | 豪雪有 セブラ30cm 制約無 8休 | m | TQJ8036067K | | 物価資料 |

| 名 称 | 規 格 | 単位 | コード | 単 価 | |
|--------------------|-----------------------|----|-------------|-----|------|
| | | | | 本 土 | 佐 渡 |
| 高視認性区画線設置 非リフ式(溶融) | 昼間 豪雪有 実線20cm 制約無 6休 | m | TQJ6054016K | | 物価資料 |
| 高視認性区画線設置 非リフ式(溶融) | 昼間 豪雪有 実線30cm 制約無 6休 | m | TQJ6054019K | | 物価資料 |
| 高視認性区画線設置 非リフ式(溶融) | 昼間 豪雪有 実線45cm 制約無 6休 | m | TQJ6054022K | | 物価資料 |
| 高視認性区画線設置 非リフ式(溶融) | 昼間 豪雪有 セブラ15cm 制約無 6休 | m | TQJ6054037K | | 物価資料 |
| 高視認性区画線設置 非リフ式(溶融) | 昼間 豪雪有 セブラ20cm 制約無 6休 | m | TQJ6054040K | | 物価資料 |
| 高視認性区画線設置 非リフ式(溶融) | 昼間 豪雪有 セブラ30cm 制約無 6休 | m | TQJ6054043K | | 物価資料 |
| 高視認性区画線設置 非リフ式(溶融) | 昼間 豪雪有 セブラ45cm 制約無 6休 | m | TQJ6054046K | | 物価資料 |
| 高視認性区画線設置 非リフ式(溶融) | 夜間 豪雪有 実線15cm 制約無 6休 | m | TQJ6054061K | | 物価資料 |
| 高視認性区画線設置 非リフ式(溶融) | 夜間 豪雪有 実線20cm 制約無 6休 | m | TQJ6054064K | | 物価資料 |
| 高視認性区画線設置 非リフ式(溶融) | 夜間 豪雪有 実線30cm 制約無 6休 | m | TQJ6054067K | | 物価資料 |
| 高視認性区画線設置 非リフ式(溶融) | 夜間 豪雪有 実線45cm 制約無 6休 | m | TQJ6054070K | | 物価資料 |
| 高視認性区画線設置 非リフ式(溶融) | 夜間 豪雪有 セブラ15cm 制約無 6休 | m | TQJ6054085K | | 物価資料 |
| 高視認性区画線設置 非リフ式(溶融) | 夜間 豪雪有 セブラ20cm 制約無 6休 | m | TQJ6054088K | | 物価資料 |
| 高視認性区画線設置 非リフ式(溶融) | 夜間 豪雪有 セブラ30cm 制約無 6休 | m | TQJ6054091K | | 物価資料 |
| 高視認性区画線設置 非リフ式(溶融) | 夜間 豪雪有 セブラ45cm 制約無 6休 | m | TQJ6054094K | | 物価資料 |
| 自由勾配側溝 昼間 | L2000 1000kg以下 制約無 8休 | m | TQJ8366001K | | 物価資料 |
| 自由勾配側溝 昼間 | L2000 2000kg以下 制約無 8休 | m | TQJ8366002K | | 物価資料 |
| 自由勾配側溝 昼間 | L2000 2900kg以下 制約無 8休 | m | TQJ8366003K | | 物価資料 |
| 自由勾配側溝 昼間 | L2000 1000kg以下 制約無 7休 | m | TQJ7366001K | | 物価資料 |
| 自由勾配側溝 昼間 | L2000 2000kg以下 制約無 7休 | m | TQJ7366002K | | 物価資料 |
| 自由勾配側溝 昼間 | L2000 2900kg以下 制約無 7休 | m | TQJ7366003K | | 物価資料 |
| 自由勾配側溝 昼間 | L2000 1000kg以下 制約無 6休 | m | TQJ6366001K | | 物価資料 |
| 自由勾配側溝 昼間 | L2000 2000kg以下 制約無 6休 | m | TQJ6366002K | | 物価資料 |
| 自由勾配側溝 昼間 | L2000 2900kg以下 制約無 6休 | m | TQJ6366003K | | 物価資料 |
| 自由勾配側溝 夜間 | L2000 1000kg以下 制約無 8休 | m | TQJ8366010K | | 物価資料 |
| 自由勾配側溝 夜間 | L2000 2000kg以下 制約無 8休 | m | TQJ8366011K | | 物価資料 |
| 自由勾配側溝 夜間 | L2000 2900kg以下 制約無 8休 | m | TQJ8366012K | | 物価資料 |
| 自由勾配側溝 夜間 | L2000 1000kg以下 制約無 7休 | m | TQJ7366010K | | 物価資料 |
| 自由勾配側溝 夜間 | L2000 2000kg以下 制約無 7休 | m | TQJ7366011K | | 物価資料 |
| 自由勾配側溝 夜間 | L2000 2900kg以下 制約無 7休 | m | TQJ7366012K | | 物価資料 |
| 自由勾配側溝 夜間 | L2000 1000kg以下 制約無 6休 | m | TQJ6366010K | | 物価資料 |
| 自由勾配側溝 夜間 | L2000 2000kg以下 制約無 6休 | m | TQJ6366011K | | 物価資料 |
| 自由勾配側溝 夜間 | L2000 2900kg以下 制約無 6休 | m | TQJ6366012K | | 物価資料 |
| 鉄筋構造物 | 昼間 機械施工 制約無 8休 | m3 | TQJ8611007K | | 物価資料 |
| 鉄筋構造物 | 昼間 人力施工 制約無 8休 | m3 | TQJ8611008K | | 物価資料 |
| 鉄筋構造物 | 夜間 機械施工 制約無 8休 | m3 | TQJ8611019K | | 物価資料 |
| 鉄筋構造物 | 夜間 人力施工 制約無 8休 | m3 | TQJ8611020K | | 物価資料 |
| 鉄筋構造物 | 昼間 機械施工 制約無 7休 | m3 | TQJ7611007K | | 物価資料 |
| 鉄筋構造物 | 昼間 人力施工 制約無 7休 | m3 | TQJ7611008K | | 物価資料 |
| 鉄筋構造物 | 夜間 機械施工 制約無 7休 | m3 | TQJ7611019K | | 物価資料 |
| 鉄筋構造物 | 夜間 人力施工 制約無 7休 | m3 | TQJ7611020K | | 物価資料 |
| 鉄筋構造物 | 昼間 機械施工 制約無 6休 | m3 | TQJ6611007K | | 物価資料 |
| 鉄筋構造物 | 昼間 人力施工 制約無 6休 | m3 | TQJ6611008K | | 物価資料 |
| 鉄筋構造物 | 夜間 機械施工 制約無 6休 | m3 | TQJ6611019K | | 物価資料 |
| 鉄筋構造物 | 夜間 人力施工 制約無 6休 | m3 | TQJ6611020K | | 物価資料 |
| 無筋構造物 | 昼間 機械施工 制約無 8休 | m3 | TQJ8611001K | | 物価資料 |
| 無筋構造物 | 昼間 人力施工 制約無 8休 | m3 | TQJ8611002K | | 物価資料 |
| 無筋構造物 | 夜間 機械施工 制約無 8休 | m3 | TQJ8611013K | | 物価資料 |
| 無筋構造物 | 夜間 人力施工 制約無 8休 | m3 | TQJ8611014K | | 物価資料 |
| 無筋構造物 | 昼間 機械施工 制約無 7休 | m3 | TQJ7611001K | | 物価資料 |
| 無筋構造物 | 昼間 人力施工 制約無 7休 | m3 | TQJ7611002K | | 物価資料 |
| 無筋構造物 | 夜間 機械施工 制約無 7休 | m3 | TQJ7611013K | | 物価資料 |
| 無筋構造物 | 夜間 人力施工 制約無 7休 | m3 | TQJ7611014K | | 物価資料 |
| 無筋構造物 | 昼間 機械施工 制約無 6休 | m3 | TQJ6611001K | | 物価資料 |
| 無筋構造物 | 昼間 人力施工 制約無 6休 | m3 | TQJ6611002K | | 物価資料 |
| 無筋構造物 | 夜間 機械施工 制約無 6休 | m3 | TQJ6611013K | | 物価資料 |
| 無筋構造物 | 夜間 人力施工 制約無 6休 | m3 | TQJ6611014K | | 物価資料 |

28 施工パッケージで用いる東京単価

※MM及びMPMから始まるコードの出典元：建設機械損料表((一社)日本建設機械施工協会)

| 名称 | 規格 | 単位 | コード | 東京単価 |
|---------------------------|---|-----|-------------|---------|
| ブルドーザ[普通・排出ガス対策型(1次基準)] | 15t級 | 供用日 | MM090101012 | 19,600 |
| ブルドーザ[普通] | 排出ガス対策型(2011年規制) 32t級 | 供用日 | MM090101100 | 47,500 |
| ブルドーザ[湿地] | 排出ガス対策型(第3次基準値) 20t級 | 供用日 | MM090101110 | 30,600 |
| ブルドーザ[リッパ装置付・排ガス型(第2次)] | 32t級 | 供用日 | MM090101073 | 46,600 |
| 小型バックホウ(クローラ)[標準] | 排出ガス対策型(第1次基準) 山積0.08m ³ | 供用日 | MM090201016 | 4,410 |
| 小型バックホウ(クローラ)[標準] | 排出ガス対策型(第2次基準) 山積0.13m ³ | 供用日 | MM090201034 | 6,080 |
| 小型バックホウ(クローラ)[標準・クレーン機能付] | 排ガス対策型(第2次基準)山積0.11m ³ 0.8t吊 | 供用日 | MM090201054 | 6,080 |
| バックホウ(クローラ)[標準] | 排ガス型(第1次) 山積0.45m ³ | 供用日 | MM090202028 | 9,700 |
| バックホウ(クローラ)[標準] | 排ガス型(第1次) 山積0.8m ³ | 供用日 | MM090202031 | 16,800 |
| バックホウ(クローラ型)[標準型・超低騒音型] | 排出ガス対策型(2011年規制) 山積0.8m ³ | 供用日 | MM090202132 | 23,000 |
| バックホウ(クローラ)[標準] | 排ガス型(第1次) 山積1.4m ³ | 供用日 | MM090202034 | 25,800 |
| バックホウ(クローラ型)[標準型] | 排ガス(2014年規制)山積1.3~1.5m ³ | 供用日 | MM090202145 | 40,000 |
| バックホウ(クローラ)[標準] | 排ガス型(第2次) 山積0.28m ³ | 供用日 | MM090202015 | 7,700 |
| バックホウ(クローラ)[標準] | 排ガス型(第2次) 山積0.45m ³ | 供用日 | MM090202016 | 10,500 |
| バックホウ(クローラ)[標準] | 排ガス型(第2次) 山積0.8m ³ | 供用日 | MM090202019 | 17,800 |
| バックホウ(クローラ型)[標準型] | 排出ガス対策型(第3次基準値) 山積0.8m ³ | 供用日 | MM090202053 | 20,100 |
| バックホウ(クローラ型)[標準型] | 排出ガス対策型(2014年規制) 山積0.8m ³ | 供用日 | MM090202142 | 21,600 |
| バックホウ(クローラ)[標準・クレーン機能付き] | 排ガス型(第1次) 山積0.45m ³ 2.9t吊 | 供用日 | MM090202062 | 10,500 |
| バックホウ(クローラ)標準・超低騒音・クレーン付 | 排ガス型(第3次)山積0.8m ³ 吊能力2.9t | 供用日 | MM090202104 | 24,200 |
| バックホウ(クローラ型)[標準型・超低騒音型] | 排出ガス対策型(第2次基準値) 山積0.8m ³ | 供用日 | MM090202085 | 18,100 |
| バックホウ(クローラ型)[標準型・超低騒音型] | 排出ガス対策型(第3次基準値) 山積0.8m ³ | 供用日 | MM090202090 | 20,600 |
| バックホウ(クローラ)[後方超小旋回型] | 排ガス型(第2次) 山積0.28m ³ | 供用日 | MM090202096 | 8,670 |
| バックホウ(クローラ)[後方超小旋回・超低騒音] | 排出ガス対策型(第3次基準値) 山積0.5m ³ | 供用日 | MM090202120 | 16,800 |
| バックホウ(クローラ)[後方超小旋回・超低騒音] | クレーン付2011年 山積0.45m ³ 吊2.9t | 供用日 | MM090202125 | 20,100 |
| バックホウ(クローラ型)[超ロングアーム型] | 排ガス型(第2次) 山積0.4m ³ 15~19m | 供用日 | MM090202079 | 20,700 |
| ドラグライン及びクラムシェル | 油圧ロープ式・クローラ型 平積0.8m ³ | 供用日 | MM090204007 | 34,200 |
| 油圧クラムシェル[テレスコピック式] | 平積0.4m ³ | 供用日 | MM090204017 | 34,500 |
| 掘み装置 | 開口幅1700~2000爪幅400~750mm | 供用日 | MM090291001 | 2,270 |
| 掘み装置 | 開口幅2100~2500爪幅450~1000mm | 供用日 | MM090291002 | 2,940 |
| コンクリート圧砕装置(大割機) | 開口幅735~850mm破砕力550~980kN | 供用日 | MM090907002 | 17,900 |
| ダンプトラック[オンロード・ディーゼル] | 2t積級(タイヤ損耗費及び補修費(良好)含む) | 供用日 | MPM93010010 | 4,873 |
| ダンプトラック[オンロード・ディーゼル] | 4t積級(タイヤ損耗費及び補修費(良好)含む) | 供用日 | MPM93010020 | 7,323 |
| ダンプトラック[オンロード・ディーゼル] | 4t積級(タイヤ損耗費及び補修費(普通)含む) | 供用日 | MPM93010021 | 7,467 |
| ダンプトラック[オンロード・ディーゼル] | 10t積級(タイヤ損耗費及び補修費(良好)含む) | 供用日 | MPM93010050 | 20,667 |
| ダンプトラック[オンロード・ディーゼル] | 10t積級(タイヤ損耗費及び補修費(普通)含む) | 供用日 | MPM93010051 | 21,070 |
| トラック[普通型] | 2t積 | 供用日 | MM090302002 | 3,560 |
| トラック[普通型] | 10~11t積 | 供用日 | MM090302008 | 14,600 |
| トラック[クレーン装置付] | ベーストラック2t積 吊能力2.9t | 供用日 | MM090302010 | 7,190 |
| トラック[クレーン装置付] | ベーストラック4~4.5t積 吊能力2.0t | 供用日 | MM090302012 | 8,790 |
| トラック[クレーン装置付] | ベーストラック4~4.5t積 吊能力2.9t | 供用日 | MM090302013 | 9,560 |
| ケーブルクレーン[両端固定・ディーゼル駆動式] | 簡易ケーブルクレーン 定格荷重1.0t | 供用日 | MM090409026 | 2,370 |
| 高所作業車[トラック架装・伸縮ブーム] | バスケット型 12m×200kg×2名 | 供用日 | MM090433002 | 9,610 |
| 高所作業車[トラック架装・垂直昇降] | プラットフォーム型 9.9m×1000kg | 供用日 | MM090433009 | 7,140 |
| 高所作業車[トラック架装・垂直昇降] | プラットフォーム型 13.2m×1000kg | 供用日 | MM090433010 | 21,200 |
| 粉体噴射攪拌機[単軸(油圧)・スキット式] | 攪拌19.6kN・m×1台 最大改良深度20m | 供用日 | MM090563006 | 112,000 |
| 粉体噴射攪拌機[二軸(電動)・クローラ式] | 攪拌モータ55kW×2台 最大改良深度26m | 供用日 | MM090563001 | 192,000 |
| 粉体噴射攪拌機[二軸(電動)・クローラ式] | 攪拌モータ90kW×2台 最大改良深度33m | 供用日 | MM090563002 | 229,000 |
| グラウトポンプ[横型二連複動ピストン式] | 吐出量 200L/分 | 供用日 | MM090571004 | 3,030 |
| ローリングマシン[油圧式] | 5.5kW級 | 供用日 | MM090601003 | 4,500 |
| ローリングマシン[ロータリパーカッション式] | スキッド型 55kW級 | 供用日 | MM090601011 | 53,300 |
| ローリングマシン[ロータリパーカッション式] | クローラ型 81kW級 | 供用日 | MM090601012 | 61,900 |
| さく岩機[ハンドドリル(空圧式)] | 質量15kg級 | 供用日 | MM090603002 | 486 |
| さく岩機(コンクリートブレイカ) | 20kg級 | 供用日 | MM090603016 | 157 |
| 大型ブレイカ(ベースマシン含まず)[油圧式] | 質量600~800kg級 | 供用日 | MM090604005 | 6,480 |
| 大型ブレイカ(ベースマシン含まず)[油圧式] | 質量1300kg級 | 供用日 | MM090604006 | 10,800 |
| クローラドリル[油圧式] | 搭乗式 150kg級 | 供用日 | MM090605025 | 46,700 |
| モータグレータ[土工用・排ガス対策型(第2次)] | プレート幅3.1m | 供用日 | MM090701015 | 17,900 |
| スタビライザ[路床改良用・排ガス型(第2次)] | 処理深さ0.6×幅2.0m | 供用日 | MM090702017 | 170,000 |

| 名 称 | 規 格 | 単 位 | コ ー ド | 東京単価 |
|------------------------------|--|-----|-------------|---------|
| スタビライザ[路床改良用・排ガス型(第2次)] | 処理深さ1.2×幅2.0m | 供用日 | MM090702018 | 241,000 |
| ロードローラ[マカダム・排ガス対策型(第2次)] | 運転質量10t 締固め幅2.1m | 供用日 | MM090801009 | 13,600 |
| タイヤローラ[普通型・排出ガス対策型(第2次)] | 運転質量8~20t | 供用日 | MM090802008 | 13,100 |
| 振動ローラ(舗装用)[ハンドガイト式] | 運転質量0.5~0.6t | 供用日 | MM090804001 | 1,390 |
| 振動ローラ(舗装用)[搭乗・コンバインド式] | 排出ガス対策型(第1次) 運転質量3~4t | 供用日 | MM090804020 | 6,100 |
| ランマ | 質量60~80kg | 供用日 | MM090806001 | 496 |
| 振動コンパクタ[前進型] | 機械質量40~60kg | 供用日 | MM090807001 | 346 |
| コンクリートポンプ車[トラック架装・フォーム式] | 圧送能力 65~85m ³ /h | 供用日 | MM090903009 | 43,600 |
| コンクリートポンプ車[トラック架装・フォーム式] | 圧送能力 90~110m ³ /h | 供用日 | MM090903010 | 51,800 |
| AS7イニシヤ[クローラ型] | 舗装幅1.4~3.0m | 供用日 | MM091003018 | 15,600 |
| AS7イニシヤ[ホイール型] | 排出ガス対策型(第3次) 舗装幅1.4~3.0m | 供用日 | MM091003035 | 27,500 |
| AS7イニシヤ[ホイール型] | 排出ガス対策型(第3次) 舗装幅2.3~6.0m | 供用日 | MM091003038 | 57,200 |
| アスファルトカーバ[ガソリンエンジン駆動式] | 4.0~4.5m ³ /h | 供用日 | MM091020001 | 2,500 |
| 路面清掃車[ブラシ・四輪式] | ホッパー容量 1.5m ³ | 供用日 | MM091101005 | 34,700 |
| 散水車[トラック架装型] | 3800L | 供用日 | MM091108007 | 7,170 |
| 路面切削機[ホイール式・廃材積込装置付] | 排ガス型(第3次) 切削幅2.0m 深さ23cm | 供用日 | MM091131014 | 158,000 |
| コンクリートカッタ[バキューム式・湿式] | 切削深20cm級 フレート径 φ56cm | 供用日 | MM091161010 | 5,460 |
| コンクリートカッタ[バキューム式・湿式] | 超低騒音型 切削深30cm級 フレート径 φ75cm | 供用日 | MM091161011 | 14,200 |
| コンクリートカッタ[バキューム式・湿式] | 超低騒音型 切削深40cm級 フレート径 φ96cm | 供用日 | MM091161012 | 15,100 |
| 発動発電機[ガソリンエンジン駆動] | 1kVA | 供用日 | MM091510001 | 185 |
| 発動発電機[ディーゼルエンジン駆動] | 2.7/3kVA | 供用日 | MM091510005 | 399 |
| コンクリート穿孔機[電動式コアホーリングマシン] | 簡易仕様型 最大穿孔径25cm | 供用日 | MM092015008 | 731 |
| 草刈機[肩掛式] | カッタ径255mm | 供用日 | MM092031005 | 137 |
| 草刈機[ハンドガイト式・笹/ヨシ等用] | 簡易搭乗型 刈幅150cm | 供用日 | MM092031008 | 8,210 |
| 草刈機[遠隔操縦式] | 刈幅 120cm | 供用日 | MM092031010 | 9,170 |
| 集草機[ハンドガイト式] | 簡易搭乗型 集草幅200cm | 供用日 | MM092032010 | 9,510 |
| 集草機[遠隔操縦式] | 集草幅180cm | 供用日 | MM092032011 | 20,900 |
| 刈草梱包機械[ハンドガイト式・簡易搭乗型] | ディーゼルエンジン駆動 梱包径×幅50×70cm | 供用日 | MM092033004 | 4,110 |
| 薬剤散布機[背負式] | 2.2kW級 | 供用日 | MM092037009 | 189 |
| バッカー車[回転式] | 4.0m ³ | 供用日 | MM092072001 | 9,650 |
| バッカー車[回転式] | 8.0m ³ | 供用日 | MM092072002 | 10,500 |
| 電動ハンマドリル | 穴あけ能力 φ38~40mm | 供用日 | MM092083002 | 267 |
| 草刈車 | ロングリーチモア装置付 ホイール式 | 供用日 | MM097000189 | 33,900 |
| 集草機[遠隔操縦式] | 集草幅160cm | 供用日 | MM097500128 | 9,800 |
| 草刈機[遠隔操縦式] | 刈幅185cm | 供用日 | MM097500130 | 22,800 |
| ブルドーザ[湿地] | 7t級 | 日 | TL091005006 | 6,010 |
| ブルドーザ[湿地] | 16t級 | 日 | TL091005009 | 14,000 |
| 小型バックホウ(クローラ)[標準] | 山積0.11m ³ (平積0.08m ³) | 日 | TL091011002 | 3,410 |
| 小型バックホウ(クローラ)[超小旋回型] | 山積0.22m ³ (平積0.16m ³) | 日 | TL091011001 | 5,000 |
| 小型バックホウ(クローラ)[後方超小旋回クレーン機能付] | 山積0.09m ³ (平積0.07m ³) 0.9t吊 | 日 | TL091011005 | 3,960 |
| 小型バックホウ(クローラ型)[後方超小旋回] | 山積0.09m ³ (平積0.07m ³) | 日 | TL091011006 | 3,830 |
| バックホウ(クローラ)[標準] | 山積0.28m ³ (平積0.2m ³) | 日 | TL091010002 | 4,970 |
| バックホウ(クローラ)[標準] | 山積0.45m ³ (平積0.35m ³) | 日 | TL091010003 | 5,420 |
| バックホウ(クローラ)[標準] | 山積0.5m ³ (平積0.4m ³) | 日 | TL091010001 | 6,170 |
| バックホウ(クローラ)[標準] | 山積0.8m ³ (平積0.6m ³) | 日 | TL091010007 | 8,800 |
| バックホウ(クローラ)[標準・クレーン機能付き] | 山積0.28m ³ (平積0.2m ³)1.7t吊 | 日 | TL091010008 | 5,810 |
| バックホウ(クローラ)[標準・クレーン機能付き] | 山積0.45m ³ (平積0.35m ³)2.9t吊 | 日 | TL091010005 | 6,430 |
| バックホウ(クローラ)[標準・クレーン機能付き] | 山積0.5m ³ (平積0.4m ³)2.9t吊 | 日 | TL091010009 | 6,720 |
| バックホウ(クローラ)[標準・クレーン機能付き] | 山積0.8m ³ (平積0.6m ³)2.9t吊 | 日 | TL091010004 | 9,840 |
| バックホウ(クローラ)[超小旋回型・クレーン機能付き] | 山積0.28m ³ (平積0.2m ³) 1.7t吊 | 日 | TL091010010 | 7,080 |
| バックホウ(クローラ)[後方超小旋回型] | 山積0.28m ³ (平積0.2m ³) | 日 | TL091010011 | 5,650 |
| バックホウ(クローラ型)[後方超小旋回型] | 山積0.45m ³ (平積0.35m ³) | 日 | TL091010012 | 6,460 |
| バックホウ(クローラ型)[後方超小旋回・クレーン付] | 山積0.45m ³ (平積0.35m ³)吊2.9t | 日 | TL091010013 | 7,050 |
| ダンプトラック[オンロード・ディーゼル] | 4t積級 | 日 | TL091151001 | 5,590 |
| トラック[クレーン装置付] | ベーストラック4t級 吊能力2.9t | 日 | TL091150001 | 6,890 |
| 大型ブレーカ(油圧ブレーカ) | バケット容量0.1m ³ ベースマシン含む | 日 | TL091190003 | 8,120 |
| モータグレーダ | ブレード幅3.1m | 日 | TL091045001 | 8,480 |
| ロードローラ[マカダム] | 運転質量10~12t | 日 | TL091050002 | 4,480 |
| タイヤローラ[普通型] | 運転質量3~4t | 日 | TL091060001 | 3,250 |
| タイヤローラ[普通型] | 運転質量8~20t | 日 | TL091060003 | 4,480 |

| 名 称 | 規 格 | 単 位 | コ ー ド | 東京単価 |
|---------------------------|------------------------------------|-----|-------------|---------|
| 振動ローラ(舗装用)[ハンドガイド式] | 運転質量0.8～1.1t | 日 | TL091070002 | 1,560 |
| 振動ローラ(舗装用)[搭乗・コンパクト式] | 運転質量3～4t | 日 | TL091070011 | 3,540 |
| 振動ローラ(土工用)[フラット・シングル・ラム型] | 運転質量11～12t | 日 | TL091071001 | 11,200 |
| タンパ及びランマ | 質量 60～80kg | 日 | TL091180001 | 471 |
| アスファルトフィニッシャ | [ホイール型]舗装幅1.4～3.0m | 日 | TL091210001 | 14,800 |
| アスファルトフィニッシャ | [ホイール型]舗装幅2.3～6.0m | 日 | TL091210002 | 29,500 |
| 高所作業車(トラック架装リフト車)ブーム型 | 標準デッキタイプ 作業床高さ9.7m | 日 | TL091081001 | 8,510 |
| 高所作業車(トラック架装リフト車)ブーム型 | 標準デッキタイプ 作業床高さ12m | 日 | TL091081002 | 10,100 |
| 高所作業車(トラック架装リフト車)垂直型 | 幅広デッキタイプ作業床高10～12m | 日 | TL091081006 | 15,300 |
| 高所作業車(トラック架装リフト車)ブーム型 | 幅広旋回タイプ作業床高10～12m以下 | 日 | TL091081004 | 20,000 |
| 空気圧縮機[可搬式・エンジン駆動・スクエア型] | 吐出量3.5～3.7m ³ /min | 日 | TL091090003 | 1,100 |
| 空気圧縮機[可搬式・エンジン駆動・スクエア型] | 吐出量5.0m ³ /min | 日 | TL091090004 | 1,590 |
| 発動発電機[ガソリンエンジン駆動] | 2kVA | 日 | TL091110001 | 455 |
| 発動発電機[ガソリンエンジン駆動] | 3kVA | 日 | TL091110002 | 490 |
| 発動発電機[ディーゼルエンジン駆動] | 45kVA | 日 | TL091110010 | 1,820 |
| 発動発電機[ディーゼルエンジン駆動] | 125kVA | 日 | TL091110014 | 4,090 |
| ジェットヒータ | 126MJ(30100kcal) | 日 | TL091160000 | 747 |
| クローラークレーン[油圧伸縮ジブ型] | 4.9t吊 | 日 | TL091140051 | 17,100 |
| ラフテレーンクレーン[油圧伸縮ジブ型] | 4.9t吊 | 日 | TL091130001 | 32,400 |
| ラフテレーンクレーン[油圧伸縮ジブ型] | 16t吊 | 日 | TL091130004 | 36,800 |
| ラフテレーンクレーン[油圧伸縮ジブ型] | 20t吊 | 日 | TL091130005 | 38,400 |
| ラフテレーンクレーン[油圧伸縮ジブ型] | 25t吊 | 日 | TL091130006 | 42,000 |
| ラフテレーンクレーン[油圧伸縮ジブ型] | 35t吊 | 日 | TL091130007 | 57,200 |
| ラフテレーンクレーン[油圧伸縮ジブ型] | 45t吊 | 日 | TL091130009 | 70,800 |
| ラフテレーンクレーン[油圧伸縮ジブ型] | 50t吊 | 日 | TL091130010 | 74,000 |
| トラッククレーン[油圧伸縮ジブ型] | 4.9t吊 | 日 | TL091120001 | 30,800 |
| トラッククレーン[油圧伸縮ジブ型] | 100t吊 | 日 | TL091120011 | 159,000 |
| トラッククレーン[油圧伸縮ジブ型] | 120t吊 | 日 | TL091120012 | 180,000 |
| トラッククレーン[油圧伸縮ジブ型] | 160t吊 | 日 | TL091120013 | 244,000 |
| トラッククレーン[油圧伸縮ジブ型] | 200t吊 | 日 | TL091120014 | 346,000 |
| トラッククレーン[油圧伸縮ジブ型] | 360t吊 | 日 | TL091120015 | 608,000 |
| クローラークレーン[油圧駆動ウインチ・ラチスジブ] | 50t吊 | 日 | TL091140005 | 54,900 |
| ブルドーザ[湿地・ICT施工対応型] | 7t級 | 日 | TL091006001 | 31,800 |
| ブルドーザ[湿地・ICT施工対応型] | 16t級 | 日 | TL091006002 | 41,000 |
| バックホウ(クローラ) [標準・ICT施工対応型] | クレーン機能付き 山積0.8m ³ 2.9t吊 | 日 | TL091012001 | 29,800 |
| ICT建設機械経費損料加算額 | バックホウ | 日 | TL091300002 | 41,000 |
| ICT建設機械経費賃料加算額 | モータグレーダ | 日 | TL091300003 | 49,000 |
| ICT建設機械経費賃料加算額 | バックホウ(ICT施工対応型) | 日 | TL091300004 | 13,000 |
| ICT建設機械経費賃料加算額 | ブルドーザ(ICT施工対応型) | 日 | TL091300005 | 13,000 |
| 特殊作業員 | | 人 | RR9101 | 25,700 |
| 普通作業員 | | 人 | RR9102 | 22,300 |
| 軽作業員 | | 人 | RR9103 | 15,600 |
| 造園工 | | 人 | RR9104 | 22,000 |
| 法面工 | | 人 | RR9105 | 28,100 |
| とび工 | | 人 | RR9106 | 27,900 |
| 石工 | | 人 | RR9107 | 27,300 |
| ブロック工 | | 人 | RR9108 | 25,300 |
| 鉄筋工 | | 人 | RR9110 | 28,100 |
| 鉄骨工 | | 人 | RR9111 | 25,700 |
| 塗装工 | | 人 | RR9112 | 30,300 |
| 溶接工 | | 人 | RR9113 | 31,300 |
| 運転手(特殊) | | 人 | RR9114 | 25,300 |
| 運転手(一般) | | 人 | RR9115 | 21,100 |
| さく岩工 | | 人 | RR9118 | 31,300 |
| トンネル特殊工 | | 人 | RR9119 | 30,000 |

| 名 称 | 規 格 | 単 位 | コ ー ド | 東京単価 |
|------------------|-------------------------|-----|-------------|-----------|
| トンネル作業員 | | 人 | RR9120 | 25,300 |
| トンネル世話役 | | 人 | RR9121 | 33,800 |
| 橋りょう特殊工 | | 人 | RR9122 | 30,400 |
| 橋りょう世話役 | | 人 | RR9124 | 35,700 |
| 土木一般世話役 | | 人 | RR9125 | 26,500 |
| 潜水士 | | 人 | RR9128 | 42,400 |
| 潜水連絡員 | | 人 | RR9129 | 30,300 |
| 潜水送気員 | | 人 | RR9130 | 29,500 |
| 型わく工 | | 人 | RR9133 | 26,600 |
| 配管工 | | 人 | RR9136 | 24,100 |
| 鉄筋コンクリート用棒鋼 | SD345 D13 | t | TZ091102019 | 106,000 |
| 鉄筋コンクリート用棒鋼 | SD345 D16～25 | t | TZ091102020 | 104,000 |
| 鉄筋コンクリート用棒鋼 | SD345 D29～32 | t | TZ091102021 | 105,000 |
| 鉄筋コンクリート用棒鋼 | SR235 径13 | t | TZ091102023 | 130,000 |
| 溶接金網(G3551) | 径6.0×150×150 | m2 | TZ091450009 | 417 |
| あと施工アンカー | 芯棒打込み式 M12 | 本 | TZP91160000 | 94.0 |
| セメント(高炉B) | バラ | t | TZ092002003 | 10,900 |
| セメント | 高炉B 0.09t | t | TZP98000080 | 981 |
| セメント(普通ポルトランド) | 25kg袋入 | m3 | TZP90020060 | 21,600 |
| セメント(高炉B) | 25kg袋入 | t | TZ092002008 | 17,600 |
| 杭丸太(松) | 長1.5m×末口9cm 皮付 先端加工 | 本 | TZP94010010 | 530 |
| 杭丸太(松) | 長2.0m×末口12cm 皮付 先端加工 | 本 | TZP94250000 | 1,160 |
| 生コンクリート | 24-12-25(20) | m3 | TZ092010018 | 15,400 |
| 生コンクリート | 18-8-25(20) 高炉 | m3 | TZ092012001 | 14,800 |
| 生コンクリート | 21-8-25(20) 高炉 | m3 | TZ092012002 | 15,100 |
| 生コンクリート | 24-12-25(20) 高炉 | m3 | TZ092012005 | 15,400 |
| クラッシャーラン | C-40 全仕上り厚 150mm | 式 | TZP91200030 | 705,000 |
| クラッシャーラン | C-40 全仕上り厚 250mm | 式 | TZP91200031 | 1,170,000 |
| クラッシャーラン | C-40 全仕上り厚 500mm | 式 | TZP91200032 | 2,350,000 |
| クラッシャーラン | C-40 全仕上り厚 650mm | 式 | TZP91200033 | 3,050,000 |
| クラッシャーラン | C-40 全仕上り厚 850mm | 式 | TZP91200034 | 3,990,000 |
| クラッシャーラン | C-40 全仕上り厚 1100mm | 式 | TZP91200035 | 5,170,000 |
| 割栗石 | 50-150mm | m3 | TZ092140001 | 6,420 |
| 詰石 | 割栗石 150-200mm | m3 | TZP92560000 | 6,250 |
| 割栗石 | 150-200mm | m3 | TZ092140002 | 6,250 |
| 中詰材 | 割栗石 150-200mm | m3 | TZP97260000 | 6,250 |
| 再生クラッシャーラン | RC-40 | m3 | TZ092122003 | 1,200 |
| 再生クラッシャーラン | RC-40 全仕上り厚 100mm | 式 | TZP91220030 | 120,000 |
| 再生クラッシャーラン | RC-40 全仕上り厚 250mm | 式 | TZP91220031 | 300,000 |
| 再生クラッシャーラン | RC-40 全仕上り厚 500mm | 式 | TZP91220032 | 600,000 |
| 再生粒度調整碎石 | RM-40 全仕上り厚 150mm | 式 | TZP91250030 | 240,000 |
| 再生粒度調整碎石 | RM-40 全仕上り厚 200mm | 式 | TZP91250031 | 320,000 |
| 再生粒度調整碎石 | RM-40 全仕上り厚 350mm | 式 | TZP91250032 | 560,000 |
| 再生粒度調整碎石 | RM-30 全仕上り厚 100mm | 式 | TZP91250020 | 170,000 |
| 再生粒度調整碎石 | RM-30 全仕上り厚 250mm | 式 | TZP91250021 | 425,000 |
| 再生粒度調整碎石 | RM-30 全仕上り厚 350mm | 式 | TZP91250022 | 595,000 |
| 砂 | 再生 | m3 | TZ092152001 | 1,400 |
| コンクリート用骨材 砂 | 洗い 細目 | m3 | TZ092104002 | 4,720 |
| 型枠用合板 | JAS 板面品質B-C 12×900×1800 | 枚 | TZ096073002 | 1,810 |
| 正割材 | 杉 4m×6cm×6cm 特1等 | m3 | TZ096114009 | 78,000 |
| 下塗さび止め塗料 | 鉛・クロムフリーさび止め JIS K 5674 | kg | TZ096150009 | 522 |
| フェノール樹脂MIO塗料 | 下塗り | kg | TZ096159001 | 687 |
| 合成樹脂調合ペイント K5516 | 2種 中塗り用 淡彩 | kg | TZ096161011 | 517 |
| 合成樹脂調合ペイント K5516 | 2種 上塗り用 淡彩 | kg | TZ096161012 | 562 |
| 塩化ゴム系塗料 | 中塗り用 淡彩 | kg | TZ096160012 | 755 |

| 名 称 | 規 格 | 単 位 | コード | 東京単価 |
|------------------|----------------------|-----|-------------|---------|
| 塩化ゴム系塗料 | 上塗り用 淡彩 | kg | TZ096160013 | 817 |
| 練炭 | マッチ練炭4号 | 個 | TZ096716002 | 150 |
| 灯油 | 白灯油 業務用 | L | TZ096706001 | 93.7 |
| 軽油 | | L | TZ096702002 | 138 |
| ガソリン | レギュラー | L | TZ096704001 | 154 |
| 消波・根固めブロック 型枠賃料 | 鋼製 異形ブロック 10t未満 | m2 | TL091170007 | 1,000 |
| ダイヤモンドビット | 27.6mm スタンダード | 個 | TZ096531009 | 9,150 |
| ダイヤモンドビット | 33.1mm スタンダード | 個 | TZ096531010 | 10,500 |
| ダイヤモンドビット | 40mm スタンダード | 個 | TZ096531011 | 11,900 |
| ダイヤモンドビット | 53.1mm スタンダード | 個 | TZ096531012 | 14,100 |
| ダイヤモンドビット | 64.7mmスタンダード | 個 | TZ096531001 | 16,200 |
| ダイヤモンドビット | 77.4mmスタンダード | 個 | TZ096531002 | 19,000 |
| ダイヤモンドビット | 90.8mm スタンダード | 個 | TZ096531003 | 21,100 |
| ダイヤモンドビット | 110mm スタンダード | 個 | TZ096531004 | 23,900 |
| ダイヤモンドビット | 128.5mm スタンダード | 個 | TZ096531005 | 31,000 |
| ダイヤモンドビット | 160mm スタンダード | 個 | TZ096531006 | 35,900 |
| ダイヤモンドビット | 180mm スタンダード | 個 | TZ096531007 | 42,300 |
| ダイヤモンドビット | 204mm スタンダード | 個 | TZ096531008 | 50,700 |
| メタルクラウン | 径46 | 個 | TZ096412003 | 2,200 |
| シャンクロッド | φ90mm用 | 個 | TZ096401001 | 64,300 |
| シャンクロッド | φ115mm用 | 個 | TZ096401002 | 64,300 |
| シャンクロッド | φ135mm用 | 個 | TZ096401003 | 64,300 |
| 打込アダプタ | φ90mm用 | 個 | TZ096400001 | 67,000 |
| 打込アダプタ | φ115mm用 | 個 | TZ096400002 | 73,700 |
| 打込アダプタ | φ135mm用 | 個 | TZ096400003 | 80,400 |
| ドリルパイプ | φ90mm用 (1.0m) | 本 | TZ096404005 | 48,200 |
| ドリルパイプ | φ115mm用 (1.0m) | 本 | TZ096404006 | 49,900 |
| ドリルパイプ | φ135mm用 (1.0m) | 本 | TZ096404007 | 58,900 |
| ドリルパイプ | φ90mm用 (1.5m) | 本 | TZ096404001 | 52,200 |
| ドリルパイプ | φ115mm用 (1.5m) | 本 | TZ096404002 | 53,600 |
| ドリルパイプ | φ135mm用 (1.5m) | 本 | TZ096404003 | 65,600 |
| ドリルパイプ | φ146mm用 (1.5m) | 本 | TZ096404004 | 85,800 |
| インナーロッド | φ90mm用 (1.0m) | 本 | TZ096405005 | 35,100 |
| インナーロッド | φ115mm用 (1.0m) | 本 | TZ096405006 | 37,800 |
| インナーロッド | φ135mm用 (1.0m) | 本 | TZ096405007 | 37,800 |
| インナーロッド | φ90mm用 (1.5m) | 本 | TZ096405001 | 37,900 |
| インナーロッド | φ115mm用 (1.5m) | 本 | TZ096405002 | 41,100 |
| インナーロッド | φ135mm用 (1.5m) | 本 | TZ096405003 | 41,100 |
| インナーロッド | φ146mm用 (1.5m) | 本 | TZ096405004 | 45,300 |
| リングビット | φ90mm用 | 個 | TZ096406001 | 53,600 |
| リングビット | φ115mm用 | 個 | TZ096406003 | 67,000 |
| リングビット | φ135mm用 | 個 | TZ096406004 | 73,700 |
| リングビット | φ146mm用 | 個 | TZ096406005 | 107,000 |
| インナービット | φ90mm用 | 個 | TZ096407001 | 30,100 |
| インナービット | φ115mm用 | 個 | TZ096407002 | 41,500 |
| インナービット | φ135mm用 | 個 | TZ096407003 | 52,200 |
| インナービット | φ146mm用 | 個 | TZ096407004 | 62,600 |
| コンクリートカッタ (ブレード) | 径14インチ | 枚 | TZ096540008 | 52,100 |
| コンクリートカッタ (ブレード) | 径22インチ | 枚 | TZ096540003 | 85,200 |
| コンクリートカッタ (ブレード) | 径30インチ | 枚 | TZ096540005 | 124,000 |
| コンクリートカッタ (ブレード) | 径38インチ | 枚 | TZ096540007 | 177,000 |
| アスファルト混合物 | 密粒度(20) 平均仕上り厚50mm | 式 | TZP91000030 | 485,000 |
| アスファルト混合物 | 密粒度(20) 平均仕上り厚67.5mm | 式 | TZP91000031 | 654,000 |
| アスファルト混合物 | 細粒度(13) 平均仕上り厚40mm | 式 | TZP91000050 | 396,000 |
| アスファルト混合物 | 細粒度(13) 平均仕上り厚50mm | 式 | TZP91000051 | 495,000 |
| アスファルト混合物 | 細粒度(13) 平均仕上り厚60mm | 式 | TZP91000052 | 594,000 |
| アスファルト混合物 | 細粒度(13) 平均仕上り厚67.5mm | 式 | TZP91000053 | 668,000 |
| アスファルト混合物 | 開粒度(13) 平均仕上り厚40mm | 式 | TZP91000010 | 384,000 |

| 名 称 | 規 格 | 単 位 | コ ー ド | 東京単価 |
|----------------------|-------------------------|----------------|-------------|---------|
| アスファルト混合物 | 開粒度(13) 平均仕上り厚50mm | 式 | TZP91000011 | 480,000 |
| アスファルト混合物 | 開粒度(13) 平均仕上り厚60mm | 式 | TZP91000012 | 576,000 |
| アスファルト混合物 | 開粒度(13) 平均仕上り厚67.5mm | 式 | TZP91000013 | 648,000 |
| アスファルト混合物 | ポーラス(13) 平均仕上り厚47.5mm | 式 | TZP91200020 | 603,000 |
| アスファルト混合物 | ポーラス(13) 平均仕上り厚50mm | 式 | TZP91200021 | 635,000 |
| アスファルト混合物(安定処理材) | AS安定処理(40)平均仕上り厚50mm | 式 | TZP91060020 | 460,000 |
| アスファルト混合物(安定処理材) | AS安定処理(40)平均仕上り厚80mm | 式 | TZP91060021 | 736,000 |
| 再生アスファルト混合物 | 再生粗粒度(20) 平均仕上り厚50mm | 式 | TZP91010020 | 420,000 |
| 再生アスファルト混合物 | 再生粗粒度(20) 平均仕上り厚60mm | 式 | TZP91010021 | 504,000 |
| 再生アスファルト混合物 | 再生密粒度(13) 平均仕上り厚40mm | 式 | TZP91010040 | 342,000 |
| 再生アスファルト混合物 | 再生密粒度(13) 平均仕上り厚60mm | 式 | TZP91010041 | 513,000 |
| 再生アスファルト混合物 | 再生細粒度アスコン(13) | t | TZ094101005 | 8,750 |
| アスファルト乳剤 | PK-3 プライムコート用 | L | TZ094130002 | 93.5 |
| アスファルト乳剤 | PK-4 タックコート用 | L | TZ094130003 | 93.5 |
| ゴム入りアスファルト乳剤 | PKR | L | TZ094130004 | 105 |
| 半たわみ性舗装用セメントミルク | 超速硬型 | L | TZ094122001 | 190 |
| 半たわみ性舗装用セメントミルク | 超速硬型 1260L当り | 式 | TZP91220010 | 239,400 |
| 導水パイプ | 排水性舗装用 ステンレス製φ18 | m | TZP92321010 | 1,170 |
| 車止めポスト ピラー型 取外し式 | 径114.3mm 高さ850mm スチール | 本 | TZP98000040 | 15,400 |
| 鉄筋コンクリートL形 | 300 500×155×600 | 個 | TZ092304002 | 1,390 |
| 歩車道境界ブロック | 片面 150/170×200×600(A) | 個 | TZ092352001 | 855 |
| 歩車道境界ブロック | 片面 150/170×200×600(A) | m | TZP92352001 | 1,410 |
| 歩車道境界ブロック | 片面 180/205×250×600(B) | 個 | TZ092352002 | 1,240 |
| 歩車道境界ブロック | 片面 180/205×250×600(B) | m | TZP92352002 | 2,040 |
| 歩車道境界ブロック | 片面 180/210×300×600(C) | 個 | TZ092352003 | 1,470 |
| 歩車道境界ブロック | 片面 180/210×300×600(C) | m | TZP92352003 | 2,430 |
| 地先境界ブロック | 120×120×600(A) | 個 | TZ092354001 | 430 |
| 地先境界ブロック | 120×120×600(A) | m | TZP92354001 | 709 |
| 地先境界ブロック | 150×120×600(B) | 個 | TZ092354002 | 535 |
| 地先境界ブロック | 150×150×600(C) | 個 | TZ092354003 | 585 |
| 地先境界ブロック | 150×150×600(C) | m | TZP92354003 | 965 |
| 円形側溝 | 縦断用 内径250mm T-25 | m | TZP93000010 | 13,600 |
| 円形側溝 | 縦断用 内径350mm T-25 | m | TZP93000011 | 17,800 |
| 円形側溝 | 縦断用 内径500mm T-25 | m | TZP93000012 | 29,000 |
| 特殊ブロック | 洗出平板 30cm×30cm×6cm | 枚 | TZP93130002 | 610 |
| 特殊ブロック | 洗出平板 40cm×40cm×6cm | 枚 | TZP93130003 | 1,150 |
| ゴム支承 | Coヒンジ用緩衝ゴム SBR 単層10mm | m ² | TZP93120020 | 14,300 |
| 高欄(鋼製) B種 丸・縦线型 めっき | ビーム数3本 高さ1000mm スパン2.0m | m | TZP93880000 | 47,700 |
| 強化プラスチック複合管 | 2種 外圧管 φ300mm | m | TZP92500000 | 11,000 |
| ヒューム管(外圧管1種) B形 | 200×27×2000 | 本 | TZ092500002 | 7,490 |
| ヒューム管(外圧管1種) B形 | 250×28×2000 | 本 | TZ092500003 | 8,850 |
| ヒューム管(外圧管1種) B形 | 300×30×2000 | 本 | TZ092500004 | 10,500 |
| ヒューム管(外圧管1種) B形 | 350×32×2000 | 本 | TZ092500005 | 12,500 |
| ヒューム管(外圧管1種) B形 | 400×35×2430 | 本 | TZ092500006 | 18,200 |
| ヒューム管(外圧管1種) B形 | 450×38×2430 | 本 | TZ092500007 | 21,700 |
| ヒューム管(外圧管1種) B形 | 500×42×2430 | 本 | TZ092500008 | 26,300 |
| ヒューム管(外圧管1種) B形 | 600×50×2430 | 本 | TZ092500009 | 37,400 |
| ヒューム管(外圧管1種) B形 | 700×58×2430 | 本 | TZ092500010 | 50,300 |
| ヒューム管(外圧管1種) B形 | 800×66×2430 | 本 | TZ092500011 | 64,500 |
| ヒューム管(外圧管1種) B形 | 900×75×2430 | 本 | TZ092500012 | 83,400 |
| ヒューム管(外圧管1種) B形 | 1000×82×2430 | 本 | TZ092500013 | 101,000 |
| ヒューム管(外圧管1種) B形 | 1100×88×2430 | 本 | TZ092500014 | 119,000 |
| ヒューム管(外圧管1種) B形 | 1200×95×2430 | 本 | TZ092500015 | 142,000 |
| ヒューム管(外圧管1種) B形 | 1350×103×2430 | 本 | TZ092500016 | 175,000 |
| 鉄筋コンクリート台付管(バイコン台付管) | 管径300mm×長さ2000mm | m | TZP93570010 | 7,500 |
| 鉄筋コンクリート台付管(バイコン台付管) | 管径450mm×長さ2500mm | m | TZP93570011 | 10,300 |
| 鉄筋コンクリート台付管(バイコン台付管) | 管径600mm×長さ2500mm | m | TZP93570012 | 17,100 |
| 鉄筋コンクリート台付管(バイコン台付管) | 管径1000mm×長さ2500mm | m | TZP93570013 | 38,700 |
| プレキャストマンホール | 製品質量2000kg/基以下 | 基 | TZP90500010 | 130,000 |

| 名 称 | 規 格 | 単 位 | コ ー ド | 東京単価 |
|---------------------------|--|----------------|-------------|---------|
| プレキャストマンホール | 質量2000kg/基超え4000kg/基以下 | 基 | TZP90500011 | 225,000 |
| ボックスカルバート 土被り0.2~3.0m | RC B300×H300×L2000 T-25 | m | TZP92500001 | 12,500 |
| ボックスカルバート 土被り0.2~3.0m | RC B1500×H1500×L1000 T-25 | 個 | TZP93560004 | 168,000 |
| ボックスカルバート 土被り0.2~3.0m | RC B3000×H2000×L1000 T-25 | 個 | TZP93560007 | 307,000 |
| ボックスカルバート 土被り0.2~3.0m | RC B1500×H1000×L1500 T-25 | 個 | TZP93560002 | 132,000 |
| ボックスカルバート 土被り0.2~3.0m | RC B1500×H1500×L1500 T-25 | 個 | TZP93560005 | 153,000 |
| ボックスカルバート 土被り0.2~3.0m | RC B3000×H2000×L1500 T-25 | 個 | TZP93560008 | 436,000 |
| ボックスカルバート 土被り0.2~3.0m | RC B3000×H3000×L1500 T-25 | 個 | TZP93560009 | 508,000 |
| ボックスカルバート 土被り0.2~3.0m | RC B600×H600×L2000 T-25 | 個 | TZP93560000 | 80,400 |
| ボックスカルバート 土被り0.2~3.0m | RC B1500×H1000×L2000 T-25 | 個 | TZP93560003 | 179,000 |
| ボックスカルバート 土被り0.2~3.0m | RC B1000×H1500×L2000 T-25 | 個 | TZP93560001 | 153,000 |
| ボックスカルバート 土被り0.2~3.0m | RC B1500×H1500×L2000 T-25 | 個 | TZP93560006 | 207,000 |
| コルゲートパイプ | 円形1形 1000mm 板厚2.7mm | m | TZP9660000J | 30,400 |
| コルゲートパイプ | 円形1形 1500mm 板厚3.2mm | m | TZP96600004 | 51,900 |
| コルゲートパイプ | 円形2形 2500mm 板厚4.5mm | m | TZP96600007 | 169,000 |
| コルゲートパイプ | 円形2形 3000mm 板厚4.5mm | m | TZP96600008 | 198,000 |
| コルゲートパイプ | 円形2形 3500mm 板厚4.5mm | m | TZP96600009 | 239,000 |
| コルゲートパイプ | 円形2形 4000mm 板厚4.5mm | m | TZP9660000A | 268,000 |
| コルゲートU型フリューム | A形 450×450mm 板厚1.6mm | m | TZP96610008 | 8,600 |
| コルゲートU型フリューム | A形 650×650mm 板厚1.6mm | m | TZP96610009 | 12,300 |
| 暗渠排水管 | 直管 呼び径75mm ポリエチレン吸水管 | m | TZP96640000 | 325 |
| 暗渠排水管 | 直管 呼び径300mm ポリエチレン吸水管 | m | TZP96640001 | 3,410 |
| 暗渠排水管 高密度ポリエチレン管 | 波状管 呼び径75mm (シングル構造) | m | TZP96640002 | 530 |
| 暗渠排水管 高密度ポリエチレン管 | 波状管 呼び径300mm (シングル構造) | m | TZP96640003 | 3,280 |
| 暗渠排水管 高密度ポリエチレン管 | 波状管 呼び径500mm (シングル構造) | m | TZP96640004 | 9,300 |
| 連結金具(根固めブロック用) | φ16 10個当り | 式 | TZP95510010 | 10,000 |
| 鉄線じゃかご 円筒形じゃかご | GS-3線径4.0mm(＃8)網目13径60cm | m | TZP90210001 | 1,230 |
| 鉄線じゃかご 円筒形じゃかご | GS-7線径4.0mm(＃8)網目13径45cm | m | TZP90210000 | 1,240 |
| ふとんかご 角形パネルタイプ | GS-3 4.0×13×40×120 | m | TZP90230000 | 3,750 |
| ふとんかご 角形パネルタイプ | GS-3 4.0×13×50×120 | m | TZP90230001 | 3,920 |
| ふとんかご 角形パネルタイプ | GS-3 4.0×13×60×120 | m | TZP90230002 | 4,120 |
| かごマット | H=30cm | m ² | TZ094010001 | 4,460 |
| かごマット | H=50cm | m ² | TZ094010002 | 5,990 |
| 袋詰玉石用袋材 | 2t用(長期性能型) | 袋 | TZP90250000 | 8,500 |
| 袋詰玉石用袋材 | 3t用(長期性能型) | 袋 | TZP90250001 | 13,700 |
| 間知ブロック | 控350 | m ² | TZ092418002 | 6,300 |
| 大型積ブロック | 控500mm (2000kg/個以下) | m ² | TZP93120010 | 16,000 |
| 大型積ブロック | 控500mm (2000kg/個超え) | m ² | TZP93120011 | 45,500 |
| 平ブロック | 厚さ100mm | m ² | TZP93660000 | 4,580 |
| 連節ブロック | 厚さ250mm | m ² | TZP93690011 | 7,530 |
| コンクリート擁壁(中地震対応型) | 宅認(q=10kN/m ²) 1000型(L=2.0m) | 個 | TZP92800000 | 40,200 |
| コンクリート擁壁(中地震対応型) | 宅認(q=10kN/m ²) 1600型(L=2.0m) | 個 | TZP92800001 | 76,800 |
| コンクリート擁壁(中地震対応型) | 宅認(q=10kN/m ²) 2500型(L=2.0m) | 個 | TZP92800002 | 134,000 |
| コンクリート擁壁(中地震対応) ハイタッチウォール | 宅認(q=10kN/m ²) 4250型(L=2.0m) | 個 | TZP92800003 | 399,000 |
| 吸出し防止材 | 合繊不織布 t=10mm 9.8kN/m | m ² | TZP90060000 | 540 |
| 遮水シート | 厚1.0+10.0mm | m ² | TZ094740001 | 2,040 |
| 止水シート | t=1mm | m ² | TZP96741010 | 2,040 |
| セメント系固化材(一般軟弱土用) | フレコン・1tパック 5.25t当り | 式 | TZP96010000 | 64,000 |
| ベントナイト | 25kg/袋 | 袋 | TZ094710001 | 770 |
| 起泡剤 | アルミ粉 | kg | TZ092054002 | 1,800 |
| 繊維材 | モルタル添加剤 | kg | TZ092058001 | 296 |
| 注入材(各種配合)一式 | | m ³ | TZP92320000 | 13,200 |
| 塩ビ止水板 | CF 200×5 | m | TZ094752006 | 1,010 |
| ゴム製止水板 | CF 幅230×厚さ10mm | m | TZP91672000 | 6,200 |
| 瀝青繊維質目地板 | 厚10mm | m ² | TZ094152001 | 1,060 |
| サツキツツジ | 樹高30cm 枝張0.4m | 本 | TZP95000000 | 670 |
| 野芝 | 半土付き | m ² | TZ093002001 | 500 |
| 張芝 | 幅100cm ワラ付 | m ² | TZP95030001 | 200 |
| 基礎ブロック | フェンス用ブロック 20×20×45(cm) | 個 | TZP93620011 | 715 |

| 名 称 | 規 格 | 単 位 | コ ー ド | 東京単価 |
|--------------------------|--------------------------------------|----------------|-------------|---------|
| 鋼管基礎 | φ 101.6×3.2×600 | 本 | TZP92030000 | 1,800 |
| 鋼管基礎 | φ 101.6×3.2×1050 | 本 | TZP92030001 | 3,160 |
| 円形空洞型枠 | D100 | m | TZ096002002 | 250 |
| 管路材 | ポリエチレン被覆軽量鋼管 φ 50mm | m | TZP92500002 | 3,130 |
| 管路材 FEP(波付硬質ポリエチレン管) | φ 100mm(非難燃) | m | TZP9236000A | 620 |
| 管路材 | 直管 φ 100mm(SUD II-V管) | m | TZP92360003 | 1,190 |
| 管路材 | 直管 φ 150mm(フリーアクセス-V管) | m | TZP92360004 | 2,340 |
| 管路材 | 直管 φ 200mm(ボディ-V管) | m | TZP92360005 | 4,160 |
| 管路材 | 直管 φ 250mm(ボディ-V管) | m | TZP92360006 | 6,380 |
| 管路材 | 多条管 φ 100mm(非難燃) | m | TZP92360007 | 1,500 |
| 管路材 | 直管 φ 50mm(SU管) | m | TZP92390010 | 210 |
| 管路材 | 直管 φ 50mm(SU管) 4本当り | 式 | TZP92390011 | 840 |
| 管路材 | 直管 φ 50mm(SU管) 6本当り | 式 | TZP92390012 | 1,260 |
| 管路材 | 直管 φ 30mm(SU管) | m | TZP92390020 | 141 |
| 管路材 | 直管 φ 30mm(SU管) 7本当り | 式 | TZP92390021 | 987 |
| 管路材 | 直管 φ 30mm(SU管) 10本当り | 式 | TZP92390022 | 1,410 |
| FEP | 50mm | m | TZP92510000 | 283 |
| FEP | 80mm | m | TZP92360001 | 453 |
| ハンドホール | 600×600×600mm R2K-60 蓋付 | 個 | TZP95500000 | 66,100 |
| ハンドホール | 900×900×900mm 蓋無し | 個 | TZP95500001 | 72,500 |
| ガス管(SGP) 黒ねじ無し管 | 80A | m | TZ095100009 | 1,480 |
| 硬質塩化ビニル管(一般管) | VP-40 | m | TZ095002002 | 226 |
| 硬質塩化ビニル管(薄肉管) | VU-50 | m | TZ095002013 | 145 |
| 硬質塩化ビニル管(薄肉管) | VU-250 | m | TZ095002020 | 2,250 |
| 橋梁用排水桝 鋼桁用Aタイプ | 首下265 FC250本体 13.6kg/個 | 個 | TZP93900030 | 15,600 |
| 橋梁用排水桝 鋼桁用Aタイプ | 首下265 FC250本体 82.2kg/個 | 個 | TZP93900031 | 94,500 |
| 銘板 | 300×200×13 | 枚 | TZP96910030 | 36,600 |
| 注入材 | エポキシ | kg | TZ094720001 | 2,550 |
| 分岐桝 | 450×500×900 | 個 | TZP92630000 | 58,800 |
| 分岐桝 | 550×800×1200 | 個 | TZP92630001 | 92,200 |
| U型ボックス通信Ⅱ型 | 1200×1000×3000 | 個 | TZP92630002 | 357,000 |
| 鉄筋工 | 加工・組立共 一般構造物 | t | TQ091001002 | 62,500 |
| 材料費 | | 式 | TZP98000000 | 1 |
| ラフテレーンクレーン[油圧伸縮ジブ型] | 25t吊 | 日 | TL391010270 | 42,000 |
| レディミクストコンクリート | 高炉18-8-25 | m ³ | TZ391030060 | 14,200 |
| 鋼製型枠組立組外(方塊製作) | クレーン抜き | m ² | TQ390702010 | 3,900 |
| コンクリート打設(方塊製作) | ポンプ車 | m ³ | TQ390802010 | 4,100 |
| コンクリート打設(方塊製作) | ミキサー車から直接投入 | m ³ | TQ390802020 | 2,800 |
| コンクリート打設(方塊製作) | クレーン抜き | m ³ | TQ390802030 | 2,800 |
| ルーフィング敷設 | | m ² | TQ390101010 | 520 |
| ブルドーザ[リッパ装置付・排ガス型(第2次)] | 32t級 | 供用日 | MNT0101073 | 46,600 |
| ブルドーザ[普通] | 排出ガス対策型(2011年規制) 32t級 | 供用日 | MNT0101100 | 47,500 |
| ブルドーザ[湿地] | 排出ガス対策型(第3次基準値) 20t級 | 供用日 | MNT0101110 | 30,600 |
| 小型バックホウ(クローラ)[標準] | 排出ガス対策型(第1次基準) 山積0.08m ³ | 供用日 | MNT0201016 | 4,410 |
| 小型バックホウ(クローラ)[標準] | 排出ガス対策型(第2次基準) 山積0.13m ³ | 供用日 | MNT0201034 | 6,080 |
| バックホウ(クローラ)[標準] | 排ガス型(第2次) 山積0.28m ³ | 供用日 | MNT0202015 | 7,700 |
| バックホウ(クローラ)[標準] | 排ガス型(第1次) 山積0.45m ³ | 供用日 | MNT0202028 | 9,700 |
| バックホウ(クローラ)[標準] | 排ガス型(第1次) 山積1.4m ³ | 供用日 | MNT0202034 | 25,800 |
| バックホウ(クローラ)[標準・クレーン機能付き] | 排ガス型(第1次) 山積0.45m ³ 2.9t吊 | 供用日 | MNT0202062 | 10,500 |
| バックホウ(クローラ型)[標準型・超低騒音型] | 排出ガス対策型(第3次基準値) 山積0.8m ³ | 供用日 | MNT0202090 | 20,600 |
| バックホウ(クローラ)[後方超小旋回型] | 排ガス型(第2次) 山積0.28m ³ | 供用日 | MNT0202096 | 8,670 |
| バックホウ(クローラ)[標準] | 排ガス型(2014年規制) 山積0.8m ³ | 供用日 | MNT0202142 | 21,600 |
| バックホウ(クローラ型)[標準型] | 排ガス(2014年規制)山積1.3~1.5m ³ | 供用日 | MNT0202145 | 40,000 |
| ドラグライン及びクラムシェル | 油圧ロープ式・クローラ型 平積0.8m ³ | 供用日 | MNT0204007 | 34,200 |
| 油圧クラムシェル[テレスコピック式] | 平積0.4m ³ | 供用日 | MNT0204017 | 34,500 |
| トラッククレーン装置付 | ペーestrack4t級 吊能力2.9t | 供用日 | MNT0302013 | 9,560 |
| グラウトポンプ[横型二連複動ピストン式] | 吐出量 200L/分 | 供用日 | MNT0571004 | 3,030 |
| ボーリングマシン[ロータリーパーカッション式] | スキッド型 55kW級 | 供用日 | MNT0601011 | 53,300 |
| さく岩機(コンクリートブレーカ) | 20kg級 | 供用日 | MNT0603016 | 157 |

| 名 称 | 規 格 | 単 位 | コ ー ド | 東京単価 |
|--------------------------|------------------------------|-----|------------|---------|
| 大型ブレーカ(ベースマシン含まず)[油圧式] | 質量600~800kg級 | 供用日 | MNT0604005 | 6,480 |
| 大型ブレーカ(ベースマシン含まず)[油圧式] | 質量1300kg級 | 供用日 | MNT0604006 | 10,800 |
| クローラトリル[油圧式] | 搭乗式 150kg級 | 供用日 | MNT0605025 | 46,700 |
| モータグレータ[土工用・排ガス対策型(第2次)] | プレート幅3.1m | 供用日 | MNT0701015 | 17,900 |
| スタビライザ[路床改良用・排ガス型(第2次)] | 処理深さ0.6×幅2.0m | 供用日 | MNT0702017 | 170,000 |
| スタビライザ[路床改良用・排ガス型(第2次)] | 処理深さ1.2×幅2.0m | 供用日 | MNT0702018 | 241,000 |
| ロードローラ[マカダム・排ガス対策型(第2次)] | 運転質量10t 締固め幅2.1m | 供用日 | MNT0801009 | 13,600 |
| 振動ローラ(舗装用)[ハンドガイド式] | 運転質量0.5~0.6t | 供用日 | MNT0804001 | 1,390 |
| ランマ | 質量60~80kg | 供用日 | MNT0806001 | 496 |
| 振動コンパクト[前進型] | 機械質量40~60kg | 供用日 | MNT0807001 | 346 |
| コンクリートポンプ車[トラック架装・ブーム式] | 圧送能力 90~110m ³ /h | 供用日 | MNT0903010 | 51,800 |
| コンクリート圧砕装置(大割機) | 開口幅735~850mm破砕力550~980kN | 供用日 | MNT0907002 | 17,900 |
| ASフィニッシャ[クローラ型] | 舗装幅1.4~3.0m | 供用日 | MNT1003018 | 15,600 |
| アスファルトカーバ[カソリンエンジン駆動式] | 4.0~4.5m ³ /h | 供用日 | MNT1020001 | 2,500 |
| コンクリートカッタ[バキューム式・湿式] | 切削深20cm級 プレート径φ56cm | 供用日 | MNT1161010 | 5,460 |
| コンクリートカッタ[バキューム式・湿式] | 超低騒音型 切削深30cm級プレート径φ75cm | 供用日 | MNT1161011 | 14,200 |
| コンクリートカッタ[バキューム式・湿式] | 超低騒音型 切削深40cm級プレート径φ96cm | 供用日 | MNT1161012 | 15,100 |
| タンプトラック[オンロード・ディーゼル] | 2t積級(タイヤ損耗費及び補修費(良好)含む) | 供用日 | MTS0301001 | 4,873 |
| タンプトラック[オンロード・ディーゼル] | 4t積級(タイヤ損耗費及び補修費(良好)含む) | 供用日 | MTS0301002 | 7,323 |
| タンプトラック[オンロード・ディーゼル] | 10t積級(タイヤ損耗費及び補修費(良好)含む) | 供用日 | MTS0301005 | 20,667 |

参 考 資 料

〔 機 器 類 仕 様 〕

〔自動運転機器の価格内訳〕

〔貨物自動車運送事業運賃料金〕

〔 機 器 類 仕 様 〕

5 ゴム製伸縮可とう管について

- 1) 長さは標準長であり、メーカーにより若干異なる。
- 2) φ 600 以下は継手用フランジを含む、φ 700 以上は継手用フランジを含まない。
- 3) パッキン、ボルトを含む。
- 4) 外圧は普通圧用鋼管に準ずる。
- 5) TP=4kg/cm² (低圧用) 試験時
wp=2kg/cm² 使用時
- 6) 継手施工費は含まない。
- 7) 用途
ポンプ場の土木・建築構造物と埋設配管等の間の不等沈下や振動吸収対策用として用いられる。
- 8) 仕様
 - ①仕様 偏心量 100mm、200mm
 - ②取扱流体 河川水、常温
 - ③フランジ JIS G 3451 F12 相当
 - ④使用圧力 0.33MPa 又は 1.00MPa
 - ⑤塗装 (金属部) 内面：液状エポキシ樹脂塗装、外面：合成樹脂塗装

6 管フランジについて

- 1) 規格は JIS B 2220 の基本寸法によるものである。
- 2) 価格には接合費を含む。

7 ポンプ用鋼管について

- 1) ポンプ用鋼管はポンプ吸吐出管に使用し、低揚圧ポンプでは吸吐出管末端(フラップ弁は別途)、高揚程ポンプでは集合管出口までに適用する。
- 2) 品質は直管、異形管とも水輸送用途覆装鋼管 (JIS G 3443) 相当である。ただし、内面膜厚は JIS G3469、G3491 による。
- 3) 材料費及び切断、溶接に伴う加工費、フランジ接合費(フランジ、パッキンの材料費を含む)、塗覆装鋼管等の補修費含む。
- 4) 異形管で端部口径が異なる場合は、大きい方の口径単価を適用する。
- 5) 工場渡しとし、輸送費は含まない。

8 標準補機類について

- 1) 真空ポンプ・給水ポンプ
 - ①真空ポンプは補水槽式とし、メインポンプ補水槽までの小配管は含まない。
 - ②真空ポンプ・給水ポンプとも電動機直結形で電動機、フランジ、ポンプ、架台ベース、アンカーボルトを含むが、バルブ、電線は含まない。
 - ③真空ポンプについては口径と送風量がメーカーによって若干異なるが、満水5分程度を基準とするので、実施にあたり承認、変更処理するものとする。
 - ④真空ポンプについて

| | |
|------|--|
| 用途 | ポンプ胴体及び吸水管内を満水にするための「呼び水」用ポンプ。 |
| 仕様 | 仕様 JIS B 8323 水封式真空ポンプに準ずる。 |
| 取扱流体 | 空気、常温 |
| 構造 | 軸受：メタル軸受又は玉軸受、軸封方式：グランドパッキン |
| フランジ | JIS 1.00MPa (但し、25mm 以下は JIS B 0203 管用テーパネジ) |
| 付属品 | 共通ベース、軸継手、相フランジ (ボルト付)、補水槽 (水位計、ポールタップ、排気キャップ、ドレーンプラグ)、電動機 (200V/400V、直入又はY-△始動) |

・真空ポンプ

| 口径 (mm) | 風量 (m ³ /min) | 真空度 (mmHg) | 出力 (kw) |
|------------|-----------------------------|---------------|------------|
| 25 | 0.3 | 500 | 0.75 |
| 32 | 1.1 | 580 | 2.20 |
| 40 | 1.8 | 650 | 3.70 |
| 50 | 2.8 | 690 | 5.50 |
| 65 | 4.0 | 670 | 7.50 |
| 80 | 4.5 | 660 | 11.00 |

・給水ポンプ

| 口径 (mm) | 風量 (m ³ /min) | 揚程 (m) | 出力 (kw) |
|------------|-----------------------------|-----------|------------|
| 40 | 0.15 | 14 | 0.75 |
| 50 | 0.24 | 16 | 1.50 |
| 65 | 0.35 | 17 | 2.20 |
| 80 | 0.80 | 16 | 3.70 |
| 100 | 1.00 | 27 | 7.50 |

2) 水位計 (参考仕様)

①フロート式水位計 (ポテンショ式)

構成：フロート、ワイヤ、プーリ、ウエイト、ギヤ、ポテンショメータ、R/I変換器、警報接点、避雷器、現場指示計、水位計カバーにより構成する。電源装置、制御ケーブル(CVV-S-2C)、ケーシングパイプは含まない。

機器仕様：

- (1) 測定範囲 0～5、10、15m
- (2) 測定精度 ±1.0% (FS)
- (3) 出力信号 DC4～20mA
- (4) 許容負荷抵抗 600Ω程度
- (5) 現場指示計 内蔵
- (6) 警報接点 無、有 (2点以上内蔵可)
- (7) 配線方式 2線式 (警報接点用は別途)
- (8) 信号用避雷器 内蔵又は付属品
- (9) 電源電圧 DC24V±2.4V 又は AC100V±10V
- (10) 防水構造 防まつ形相当 (JIS C 0920)
- (11) 各部材質
 - ① 本体 鋼板製又は同等以上
 - ② フロート 塩化ビニール製又は同等以上
 - ③ プーリ 鋳鉄製又は同等以上
 - ④ ウエイト 鋳鉄製又は同等以上
 - ⑤ ワイヤ SUS製

②圧力式水位計 (半導体式) (変換器型)

構成：検出器、変換器により構成する。(変換器は屋内設置)
検出器から変換器までの専用ケーブルは、必要延長を加算計上する。

機器仕様：

- (1) 測定範囲 0～50m
- (2) 測定精度 ±0.2%(FS)
- (3) 出力信号 DC4～20mA
- (4) 許容負荷抵抗 600Ω程度
- (5) 水位指示器 無、有 (変換器)
- (6) 調整機能 ゼロ点調整、スパン調整
- (7) 配線方式 2線式
- (8) 避雷器 内蔵 (検出器、変換器) ※変換器は外部取付可
- (9) 防水構造 検出器 水中形相当(JIS C 0920)
- (10) 各部材質 検出器 SUS製
変換器 樹脂製又は同等以上
- (11) 電源 DC12V±1.2V 又は DC24V±2.4V

③電波式水位計

構成：水位検出器、変換器により構成する。水位検出器から変換器までの専用ケーブルは、必要延長を加算計上する。

機器仕様：

- (1) 測定対象 農業用水など
- (2) 測定範囲 0～20、50m
- (3) 構造 信号変換部及び検出部は一体構造

- (4) 測定方法 マイクロ波
- (5) マイクロ波出力 電界強度 $35 \mu \text{v/m}$ at3m 以下(微弱電波機器性能)
- (6) 動作周囲温度 $-10 \sim 60^\circ\text{C}$
- (7) 防塵防水性能 IP65
- (8) 測定精度 $\pm 1.0\text{cm}$
- (9) 信号出力 DC4~20mA
- (10) 許容負荷抵抗 最大 810Ω (DC24V 時 360Ω)
- (11) 避雷器 内蔵又は付属
- (12) 機能 水位表示、移動平均処理、自己診断など
- (13) 供給電源 2線式、DC18~36V
- (14) 各部材質
 - ① 検出器 (アンテナ) SUS316 又は同等以上
 - ② 変換器 (ケース、カバー) アルミダイキャスト

3) 流量計

①電磁式流量計 (一体形、分離形)

構成：検出部 (発信部含む)、変換器により構成する。検出部から変換器までの専用ケーブルは、必要延長を加算計上する。

機器仕様：

- (1) 流体測定 農業用水など
 - ① 温度 常温
 - ② 導電率 $50 \mu \text{S/cm}$ 以上
 - ③ 圧力 0.1MPa からフランジ規格圧力まで
- (2) 測定流速範囲 $0 \sim 0.3\text{m/s}$ から $0 \sim 10\text{m/s}$
- (3) 測定方式 単レンジ形
- (4) 測定口径
 - ① 一体形 (変換器・発信部一体形) $30 \sim 200\text{mm}$
 - ② 分離形 (変換器・発信部分離形) $50 \sim 2600\text{mm}$
- (5) 測定精度
 - ① 流速 1m/s 未満 $\pm 1.0\%$ (FS)
 - ② 流速 1m/s 以上 $\pm 0.5\%$ (FS)
- (6) 出力信号
 - ① 瞬時流量 DC4~20mA
 - ② 積算流量 パルス出力 (接点信号)
- (7) 許容負荷抵抗 $0 \sim 1\text{k}\Omega$ 程度
- (8) 避雷器 内蔵 (信号・電源用)
- (9) 機能 瞬時流量・積算流量表示、ゼロ点調整、スパン調整、機器異常、自己診断など
- (10) 電源電圧 AC100V $\pm 10\text{V}$
- (11) 付加機能
 - ①測定方式 多重レンジ形、正逆単レンジ形、正逆多重レンジ形、2系統測定形

(注)多重レンジ切替は、内部自動及び外部自動切替が可能なものとする。
- (12) 構造等
 - ① 検出部 防浸形相当 (JIS C 0920)
 - ② 変換器 防まつ形相当 (JIS C 0920)
 - ③ 検出部取付方法 フランジ接合
(7.5K (0.74MPa)、10K (0.98MPa)、20K (1.96MPa))
- (13) 各部材質
 - ① 検出部
 - ・ケース FCD 製又は同等以上
 - ・測定管 SUS 製
 - ・電極 SUS 製

② 変換器 鋼板製又は同等以上

②超音波式流量計（管路用）測定精度±1.0%（RD）

構成：流速検出端、結合材、変換器により構成する。

流速検出端から変換器までの専用ケーブルは必要延長を加算計上する。

瞬時デジタル出力が必要な場合には、瞬時デジタル出力回路を加算する。

結合材を省略する場合には、結合材単価（単価×測線数）を減じる。

流速検出端には、検出部一つにつき 5m の専用ケーブルを含む。

機器仕様：

- (1) 流体測定 農業用水など
 - ① 温度 常温
 - ② 濁度 10,000mg/l 以下（気泡を含まないこと）
- (2) 測定流速範囲 0～0.1m/s から 0～10m/s
- (3) 測定管
 - ① 材質 鋼管、鋳鉄管、ステンレス管、ダクタイル鋳鉄管、FRP管など
 - ② ライニング材 エポキシ樹脂系、モルタルライニングなど
- (4) 測定方式 時間差法又は同等以上
1方向ダブルレンジ測定、2方向単・ダブルレンジ測定
- (5) 測定口径 100～2000mm
- (6) 測定精度
 - ① 瞬時流量
 - ・口径 250mm 以下 ±1.0%（RD）（1 測線で流速 2.0m/s 以上の時）
 - ・口径 300mm 以上 ±1.0%（RD）（1 測線で流速 0.8m/s 以上の時）
 - ② 積算流量
 - ・口径 250mm 以下 ±1.0%（RD）
 - ・口径 300mm 以上 ±1.0%（RD）
- (7) 出力信号
 - ① 瞬時流量 DC4～20mA
 - ② 積算流量 パルス出力（接点信号）
- (8) 許容負荷抵抗 600Ω程度
- (9) 避雷器 内蔵又は付属（信号・電源用）
- (10) 機能 瞬時流量・積算流量表示、ゼロ点調整、スパン調整、機能異常、自己診断など
- (11) 電源電圧 AC100V±10V
- (12) 構造等
 - ① 流速検出端 防浸形相当（JIS C 0920）
 - ② 変換器 防まつ形相当（JIS C 0920）又は防塵形相当（IEC IP40 程度）
 - ③ 検出端取付方法 管外周にバンド取付
- (13) 各部材質
 - ① 流速検出端 SUS 製又は同等以上
 - ② 結合材 樹脂製モールド材
 - ③ 変換器 鋼板製又は同等以上

③超音波式流量計（管路用）測定精度±3.0%（RD）、±5.0%（RD）

構成：流量計本体、検出器、取付具により構成する。

検出器には、検出部一つにつき 5m の専用ケーブルを含む。

機器仕様：

- (1) 流体測定 農業用水など
 - ① 温度 0～40℃
 - ② 濁度 10,000mg/l 以下（気泡を含まないこと）
- (2) 測定流速範囲
 - ・口径 40mm 以下 -5m/s～5m/s（絶対値 0.05m/s 未満の場合、流量 0）
 - ・口径 40mm 以下 -5m/s～5m/s（絶対値 0.05m/s 未満の場合、流量 0）

- (3) 測定管
 - ① 材質 鋼管、ステンレス管、ダクタイル鋳鉄管、塩ビ管、FRPM 管など
 - ② ライニング材 なし、又はタールエポキシ、モルタルなど
- (4) 測定方式 超音波パルス伝搬時間差方式
- (5) 測定口径 25～600mm
- (6) 測定精度
 - 瞬時流量
 - ・口径 40mm 以下 ±5.0% (RD) (1 測線で流速 1.0m/s 以上の時)
 - ・口径 50mm 以上 ±3.0% (RD) (1 測線で流速 1.0m/s 以上の時)
- (7) 出力信号
 - ① 瞬時流量 DC4～20mA
 - ② 積算流量 フォトカプラ出力
- (8) 許容負荷抵抗 600Ω程度
- (9) 機能 瞬時流量・積算流量・機器異常表示など
- (10) 電源電圧 AC100～230V±10%
- (11) 構造等
 - ① 流量計本体 防塵防水形相当 (IEC IP67 程度)
 - ② 検出器 防塵防水形相当 (IEC IP68 程度)
 - ③ 検出器取付方法 管外周にバンド取付
- (12) 各部材質
 - ① 流速検出端 アルミ合金製又は同等以上

9 受配電盤～補機用制御盤について

- 1) 盤寸法は標準設計に示す値を標準とする。
- 2) 盤材質は鉄箱とし、鋼盤 3.2mm 以上のもので防錆処理されたもの、または同等以上のもので、仕上げは JEM 規格を標準とする。
- 3) 盤面計器類配置、表示ランプ配置は標準スケルトンの示すもの、特別仕様書で指示するものとする。
- 4) 盤内部品は一流メーカー品とするが、主要部（リレー、メーター、タイマー等）はメーカーのラベル、成績表の添付が必要である。
- 5) 現場据付時、実装負荷通電試験、試運転調整をするが、その後微調整等が必要な場合は通水時において行うものとする。
- 6) 盤間電線類はほぼ隣り合う場合には含むものとし、10m以上離れる場合は別途計上する。
- 7) 補機用制御盤の計上は受配電盤標準スケルトンに記載してある真空ポンプ、給水ポンプ、吐出弁、予備の他にゲート類等の電機設備を設ける場合にのみ、1回路に付き一式加算する。
- 8) 2L-4、2L-4I、4L-2 の主ポンプの起動、停止に要する真空、給水ポンプ、吐出弁の自動運転リレー類は 2L-5 に入っている。
- 9) 盤の単価には結露防止用のヒータが含まれている。
- 10) 簡易受電盤 6H-1、6H-2、6H-3、低圧補機盤 1L-1 には三相変圧器、高圧三相コンデンサーを含まないので、適合する変圧器、三相コンデンサー及び直列リアクトルを別途計上する。

10 自動運転機器について

- 1) 自動運転機器の内容は次の機器内容の一式金額であるが、機器内の小配管の標準的数量を含むものとする。（一人順序自動操作方式）
横軸ポンプ用・・・封水用電磁弁、吸気用電磁弁、真空破壊弁、封水ポンプ用高架タンク
- 2) 高架タンク容量は下記の規格以内を標準とする。
横軸ポンプ用・・・500mm 以下 0.5m³ 級、600mm 以上 1.0m³ 級
- 3) 1 機場内で複数台ポンプを設置し、高架タンクを兼用する場合、上記を参考に計上する。その場合他の自動運転機器に含まれている高架タンクを減額する。

4) 自動運転機器に次の機能を連動させる場合は別途計上する。

- ① 自動機器 (24 時間タイマー制御オプション)
24 時間タイマーと連動して起動停止を行う自動機器で、タイマーユニットを含む。
 - ② 自動機器 (水位検知制御オプション)
設定水位により停止～復帰を行う自動機器で、水位計等は別途計上する。
 - ③ 自動機器 (バイパス弁制御オプション)
設定圧、無送水等によりバイパス弁(電動ボール弁等)の開閉を行う自動機器で、圧力検知器、無送水検知機、バイパス管路、バイパス弁等は別途計上する。
 - ④ 自動機器 (小流量、高圧力停止時復帰制御オプション)
小流量、高圧力の異常で停止した運転を復帰する自動機器で、流量計、圧力計等は別途計上する。
- ①～④のオプション機能を追加する場合は加算計上する。

11 制御盤について (留意事項)

1) 自動運転方式は次の4通りを標準とする。

- 2007A 可変速 1 台にて吐出圧力一定制御を行う。
- 2007B 可変速と固定速 1 台の組合せで、吐出圧力一定制御及び吐出圧力による台数制御を行う。
- 2007C B と同様であるが、台数制御は吐出流量による。
- 2007D 可変速 2 台により吐出圧力一定制御を行い、吐出流量により台数制御を行う。

※次の機能は含まれていないので、必要な場合には自動制御盤用のオプション加算単価を別途計上する。

- ①24 時間タイマー制御機能
- ②水位検知制御機能
- ③バイパス弁制御機能
- ④小流量、高圧力停止時復帰制御機能

2) 盤内容は以下のとおり

| 対象事象 | 機 器 | 2007A | 2007B | 2007C | 2007D | 備 考 |
|-------------------|---|-----------------------|-----------------------|-----------------------|-----------------------|--|
| 共 通 | (備考欄) | ○ | ○ | ○ | ○ | 屋内式キュービクル、自動運転シーケンス回路、台数制御シーケンス回路、操作器具 (スイッチ類)、表示灯、電源ユニット、配線用遮断機、避雷器 (回路については必要に応じて) |
| 吐出圧力 | (広角) 指示計 警報計 調節計 記録計 | ○ ○ ○ ※ | ○ ○×2 ○ ※ | ○ ○ ○ ※ | ○ ○ ○ ※ | |
| 吐出流量 | (広角) 指示計 警報計 調節計 記録計 積算計 | — — — — — | — — — — — | ○ ○ — ※ ※ | ○ ○ — ※ ※ | |
| その他 | 圧力計 流量計 | | | | | 別途計上 |
| (注) ○印：標準 ※印：別途積算 | | | | | | |

3) 標準フローシート

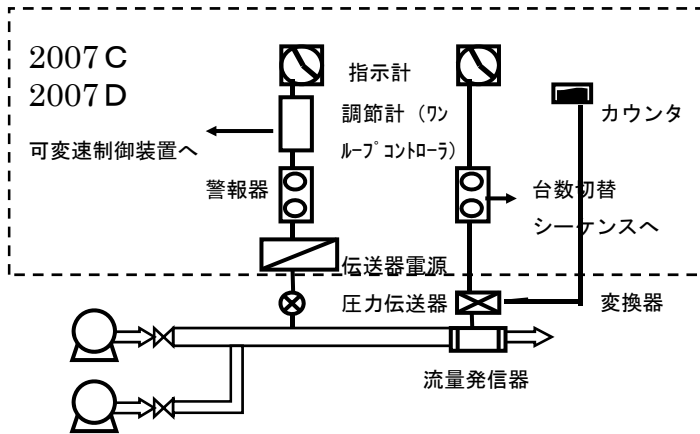
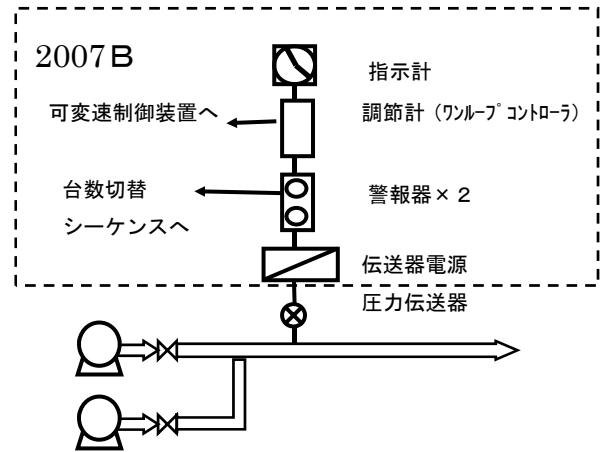
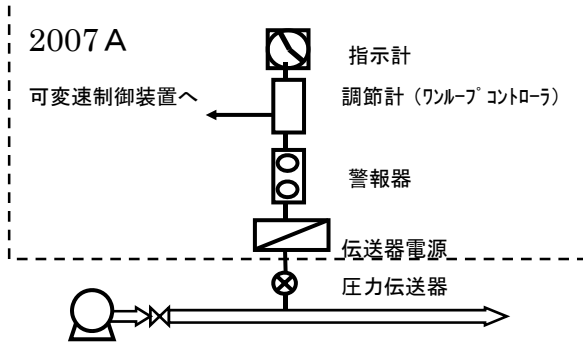

12 水中汎用斜流ポンプ 着脱式について

- 1) 単価には下記の材料費が含まれている。
 - ・ 水中ケーブル (10m 程度)
 - ・ 吊り上げ用チェーン (5m 程度)
 - ・ ガイドパイプ固定金具
 - ・ スライディングガイド
 - ・ 給油器具 (1組)
 - ・ 基礎ボルト (1組)

13 水密ゴムについて

- 1) 用途：水門の水密部の構成材
- 2) 性能：

| | |
|-----------|------------|
| 引張強度 | 14.7MPa 以上 |
| 吸水量 (重量比) | 最大 5% |
| 破断時の伸び | 300%以上 |
| 比重 | 1.1~1.4 |
| シユア強度 | 40~80 |

14 開閉機について

1) ラック式手動開閉機（ダム・堰施設技術基準(案)対応型）

- ① 構成 開閉機（本体）、手動ハンドル（施錠機能付）、過負荷防止装置、セルフロック機能、急速閉鎖（自重降下）装置（レバー・施錠機能付）、時計式開度計（現場指示）、ラックカバー（取付部）1 m、スタンド、アンカーボルト・ナット、架台（単動のみ）を含む。なお、連動式の場合は、ラック軸センターより各1m部分の連動軸、連動軸継手、（カップリング継手）を含む。
- ② 塗装 メーカー標準仕様とする。

2) ラック式電動開閉機（ダム・堰施設技術基準(案)対応型）

- ① 構成 開閉機（本体）、電動機、上下制限開閉装置、非常上制限開閉装置、過負荷防止装置、遠心力式ブレーキ、電動・手動切替装置（インターロック機能付）、手動ハンドル（施錠機能付）、急速閉鎖（自重降下）装置（レバー・施錠機能付）、時計式開度計（現場指示）、油面計、ラックカバー（取付部）1 m、スタンド、スペースヒータ、アンカーボルト・ナット、架台（単動のみ）を含む。なお、連動式の場合は、ラック軸センターより1m部分の連動軸、連動軸継手等を含む。
- ② 塗装 メーカー標準仕様とする。

〔自動運転機器の価格内訳〕

【自動運転機器の価格内訳】2023. 4月

| | ポンプ 口径 | 満水検知器 | 封水用電磁弁 | 吸気用電磁弁 | 真空ポンプ用 補水タンク | 封水ポンプ用 高架タンク | 真空破壊弁 | 合計金額(円) |
|----------------------------|-----------|-------|--------|---------|-----------------|-----------------|---------|---------|
| 横 軸 ポ ン プ 用 | 200 | - | 38,000 | 59,000 | - | 278,000 | 59,000 | 434,000 |
| | 250 | - | 38,000 | 59,000 | - | 278,000 | 59,000 | 434,000 |
| | 300 | - | 76,000 | 105,000 | - | 278,000 | 105,000 | 564,000 |
| | 350 | - | 93,000 | 139,000 | - | 278,000 | 139,000 | 649,000 |
| | 400 | - | 93,000 | 139,000 | - | 278,000 | 139,000 | 649,000 |
| | 450 | - | 93,000 | 139,000 | - | 278,000 | 139,000 | 649,000 |
| | 500 | - | 93,000 | 139,000 | - | 278,000 | 139,000 | 649,000 |
| | 600 | - | 93,000 | 139,000 | - | 278,000 | 139,000 | 649,000 |

注) 真空ポンプ補水タンクと封水ポンプ用高架タンクは、フロートスイッチ付とする。
※ 付帯設備のため、別途加算。

〔貨物自動車運送事業運賃料金〕

貨物自動車運送事業運賃料金

(1) 基本運賃表（鋼材の運送にかかる運賃料金）

（単価：円／t）

| 製品長 距離 | 12m以内 | 12m超～ 15m以内 | 15m超 |
|--------------------------|-------|----------------|--------|
| 10kmまで | 3,410 | 4,030 | 5,180 |
| 20 " | 3,570 | 4,240 | 5,510 |
| 30 " | 3,850 | 4,510 | 5,860 |
| 40 " | 4,070 | 4,760 | 6,190 |
| 50 " | 4,420 | 5,140 | 6,630 |
| 60 " | 4,700 | 5,490 | 7,060 |
| 70 " | 5,070 | 5,890 | 7,520 |
| 80 " | 5,330 | 6,190 | 7,900 |
| 90 " | 5,610 | 6,520 | 8,310 |
| 100 " | 5,900 | 6,840 | 8,750 |
| 110 " | 6,250 | 7,200 | 9,180 |
| 120 " | 6,490 | 7,470 | 9,550 |
| 130 " | 6,780 | 7,790 | 9,940 |
| 140 " | 7,020 | 8,060 | 10,300 |
| 150 " | 7,290 | 8,360 | 10,700 |
| 160 " | 7,530 | 8,630 | 11,000 |
| 170 " | 7,790 | 8,910 | 11,400 |
| 180 " | 8,020 | 9,180 | 11,700 |
| 190 " | 8,290 | 9,470 | 12,100 |
| 200 " | 8,560 | 9,780 | 12,500 |
| 200kmを超え20km までを増すごとに | 447 | 558 | 738 |