こすど公民館報
発行所　小須戸町公民館
発行人　成田常信
発行日　毎月15日
一部15円
印刷所　昭栄堂印刷所

## 10年のご奉公終え、間野氏ご勇退さる！

# 新館長に成田常信氏が就任

### ～今後ともよろしくお願い申しあげます～

昭和四十六年からの十年間、公民館長として社会教育全般にわたってご活躍いただいた間野良知氏が、このたびご勇退されることになりました。

長い間、本当にありがとうございました。なお、後任には前副館長の成田常信氏が就任いたしました。

また、副館長は現在空席になっておりますが、関係者による検討を急いでおります。

### ごあいさつ

成田常信

このたび命により、小須戸町中央公民館長に任ぜられました。

社会教育の面において経験も、勉強も不足な私にとって、まことに耐え難い重責であります。

どうか、町民皆様の多大なるご援助、ご指導をいただき、この重大なる任務をはたしたいと考えております。どうかよろしくお願いいたします。

最近、公民館のことが新しい小学校四年生社会科教科書に載りました。

これは公民館のことが私たちのくらしの中に定着したことをしめしております。

公民館活動は戦後激動の中で生まれ、高度経済成長の中にぐん〳〵と活発な活動を展開してきました。

当町の公民館活動も、現五十嵐町長さんの「人つくり」施策と、町民の皆さんの要求とが一致して他市町村に先がけて、立派な中央公民館が設立されました。その結果、町の諸活動のセンターとしての役割をはたし、大きな実績をあげてまいりました。

然し今やどこの市町村でも、住民の要求が多様化した中にあって、これからの公民館はどうあればよいかが問われております。

幸い当町では新しい町民憲章が制定されました。

公民館はその趣旨にそって活動を展開してゆかなければなりません。

どうか町民皆様の温いご支援をお願いするものであります。

就任にあたり、一言ごあいさつといたします。

## 町民クロスカントリー大会

### 多数ご参加下さい

日時＝五月三十一日（日）
午前九時・矢代田小グラウンド集合
申込＝五月二十三日までに公民館へ。
※詳細は、中央公民館へお問い合せ下さい。
主催＝小須戸町陸上競技協会

## 退任に当って

間野良知

十年の歳月、過ぎてしまえばほんとに短かかったような感がいたします

昭和四十六年以来中央公民館長として皆さんのお世話になって参りましたが、今般円満退任の期をお与え頂いたことを心から嬉しくありがたく存じております。

生涯教育を通しての町つくり、人つくり運動、その中心施設としての活力ある公民館を目指して微力をつくして参ったのでありますが、幸い行政当局の積極的なご支持と熱情燃ゆる職員の行動力ボランティア諸君のご協力、更に町民皆さんのご支援によって大過なく過させて頂きました。

特に県下に先がけて豪華な館を建設され、更に幾多の社会教育施設を増設された五十嵐町長さんそれに協賛を惜しまなかった町議会の皆さんに心から感謝と敬意を表します。

町政施行九十周年を機に立派な町民憲章も定められました。郷土小須戸は更に更に大きく進展するだろうことを信じます

そしてそれに即した社会教育の役割がますます重要なものとなることも当然であります。

新館長の成田常信さんは教育経験も豊かであり又文化人としても町の第一人者であり、十分にご期待できる方であります

どうぞ私に倍しまして皆さんのご支援ご協力をお願いいたします。

過ぎしよき思出をふりかえりながら、そして輝く郷土の未来を胸に描きながら、幸せいっぱいの気持で退任させて頂きます。本当にありがとうございました。

ふるさとの
花よ緑よ退任期
良遊

## 青磁色の五月

おやまつしろう

愛のささやきが
小鳥の声にまじる頃は
ステンドグラスに
緑が冴えて
気がつくとそこに
加速度の五月
うしろ姿の晩春に
にじりよる初夏とが
いつとはなしに肩を組んで
再会を確かめあう
碧空の熔け込む
山の端に
声がわりした
少年の歌が流れて
青磁色の
やわらかい肌をみせる
ああ五月の緑は
少年の歯の笑いの中に
二度と再び返らない夢を
想い出させて　唄わせる

## 矢代田小と中学校長着任のごあいさつ

小須戸中学校長
五十嵐俊英

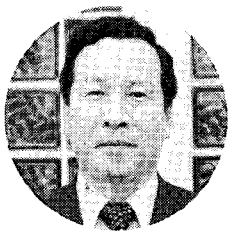

通勤の車窓から鯉のぼりが勢いよく泳いでいるのが見られます。小須戸中学校に赴任して早くも一カ月たちました。新緑のもと百花爛漫の今の季節は、まさに「花と緑の小須戸町」そのものです

前任の諸先輩が地域の方々と一体となって創ってこられた小須戸中学校の歴史と伝統、恵まれた施設・設備の中で勤務できる喜びと責任の重さを更めてかみしめております。

健康で明るく強い子どもに育ってほしいと、男児が生まれると、両親や祖父母が鯉のぼりをたてて祝ってやる風習が近年増えてきました。鯉のぼりや凧上げにこめられた素朴な肉親の愛情や願いを思うと、ほのぼのとしたものを感じます。同時に中学校の生徒の健全な成長を願う町の多くの方々の期待を考えると身のひきしまる思いです。

幼児は幼児なりに、中学生は中学生なりに、それぞれ心身の発達上の課題を持っています。またその課題は個性的で、一人ひとり表れ方が違っています。それらを的確に理解して援助指導を行い子ども自身の力で解決していけるように毎日の仕事に取り組んでおります

浅学非才ではありますが、全職員の力を合わせ仕事に打ち込んで参りたいと思います。

皆様のご支援とご協力をお願い申し上げます。

矢代田小学校長
吉川幸治

校門に立つと「町の繁栄の礎は子どもがよく育つことにある。町は教育に力を入れている。しっかりやってくれ。」と、辞令交付式に語られた町長さんのお言葉が思い出されます。

私は、下越教育事務所から参りました。直接子どもの教育にたずさわることができなかった三年間でしたので、この日頃子どもたちの声が快くきこえ、素直な子どもの姿が新鮮に目に映ります。

赴任早々に、PTA会長さんがおいでになってPTAや校舎事情等について、旧知の間柄のように語りかけてくださったり、学校の世話をしてくださっておられる方々に次々とお会いでき、また地域での子どもの生活を、健全に育てようと努力している諸団体、組織の活動の概要を教えていただく等から、町や地域の皆さんの熱意や、具体的なお力添えがあることを知って力強く感じました。

人間生活の基礎を身につける小学生時代は、たとえ遊びの中でも自分のやるべきことをよくわかり、えばらずひがまず、自分の力で実行する子に育てたいと思っています。

花と緑の町をと願うにふさわしく、大地の香りでいっぱいな町の教育に参加できて、幸いです。

## 前号の訂正とお詫び

前号の記事中、学校関係人事異動で次の誤りがありました。

訂正してお詫びします

（正）中川　保夫
（誤）中川　保史
（正）渡部　文江
（誤）渡辺　文江

## ご寄附御礼

公民館活動の一助にと次の方々から金一封のご寄附をいただきました。厚く御礼申し上げます

新潟市　風間　清様
〃　寺山　ヨシ様

## 恒例！春のサービス旬間のお知らせ

～東北電力㈱新津営業所～

東北電力では、地域に奉仕・地域の人々に対する誠意あるサービス活動を重点目標に、春のサービス旬間を実施します。

実施期間及び主な行事は次のとおりです。

期間＝五月十八日～五月二十七日

・五月十八日
防犯灯寄贈式
（新津及び小須戸）

・五月二十日
移動営業所開設
サービス訪問・電気器具の実費修理
（新津地区）

・五月二十一日
自家用需要家訪問電気安全指導

・五月二十八日
一人暮らし老人家庭の電気設備安全点検
（新津市）
民生委員、ガス会社、消防署と合同で訪問

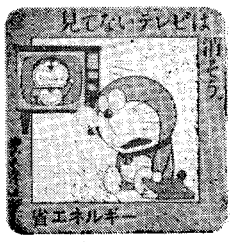


## 壁掛形カラー電話

### パネルホンが登場！

◎パネルホン第一号が販売されます。

当面はダイヤル式で、色はアイボリー、ホワイトの二種類です。

毎月使用料　五〇円
取替料　二、〇〇〇円

◎シルバーホンめいりょうは、耳のご不自由の方に便利です。

普通の電話機の十八倍までに相手の声を大きくすることができます。

毎月使用料　一七〇円
工事費　二、〇〇〇円

◎お祝い電報は、配達日三日前までにだしますと一五〇円割引きになりますので、お早目にどうぞ

連絡、お問い合せ等は小須戸電報電話局へどうぞ。二六〇〇番（無料）

## 小須戸で下越予選

### 全日本少年サッカー大会

来る六月十四日、小須戸町総合グラウンドにおいて、全日本少年サッカー大会の下越予選会が行われることになりました

参加予定は、津川二、白根一、庄瀬一、小須戸一の合計五チームです。

チビッ子たちの熱戦が期待されます。

ぜひご声援下さい。

## 始業式及び総会行わる

～老人クラブ～

去る四月二十八日、中央公民館において、昭和五十六年度の始業式並びに総会が行われました。

現在の型に新発足して以来三年を経、四年目を迎えました。

会員数一、一七八名で二十一単位老人クラブをもつ老人クラブ連合会になっております。

このたびの始業式は、第一回目の全体学習も兼ねており、式典終了後さっそく五十嵐町長さんによる「町政の概要」についての講演が行われました

また、それに先だって田巻六一郎さんと丸山清三郎さんに対し、表彰が行われました。

これは、永年にわたるクラブ活動等の功績に対するものです。

また、恒例の祝賀会も行われ、踊りの数々が披露されて、和気あいあいのうちに終了しました。

**16ミリ映写機操作技術講習会ご案内＝6月2日～4日（3日間）。申込＝5月25日迄に公民館へ。**

# 太陽の子少年団の子供たちで早朝の清掃奉仕活動を行う

（二年目の今年、総勢百二十五名に増える）
（総会が行われ、初代会長に小林恵子さん）

◇快晴に恵まれた四月二十六日、早朝六時半から七時半までの一時間、全町六カ所において清掃奉仕活動が行われました。

児童公園や学校附近など、普段自分たちが遊んでいる場所を、自分たちの手できれいにしようと計画されたものです。

当日、子供たち約百名と父母や指導者など二十名余りの人たちが参加して行われましたが、トラック一台に満載するほどのゴミが出たそうです。

良い子の皆さん、本当にご苦労様でした。

父母の皆さんも、なるべく子供たちと一緒に参加されるようにしたら？楽しいと思いますよ。

◇去る四月十九日、中央公民館三階において、新規七十三名の入団式を兼ねて総会が行われました。

前年度からの会員を含め、百二十五名の子供たちが太陽の子少年団に参加しています。

役員は次のとおりです
よろしくお願いします

団長　小林恵子
副〃　荒沢輝一
〃　鈴木昌恵
第一支部班長中山忠博
二〃　増井浩和
三〃　田沢隆
四〃　星田到
五〃　丸山恵美子
六〃　森田人美
七〃　渡辺淳子
八〃　野崎貴志
九〃　丸山智恵子
十〃　上田桂子

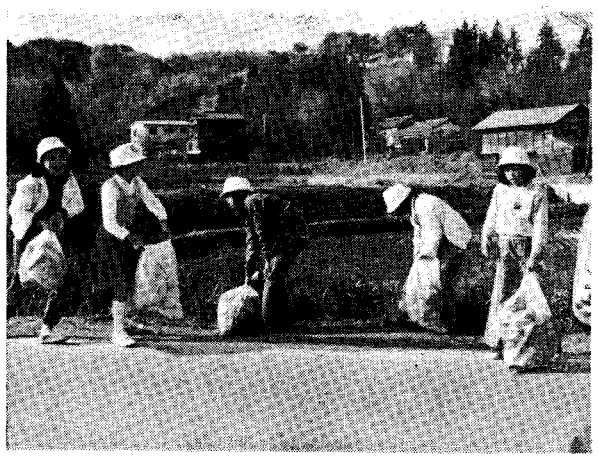

## クラシック＆ジャズ
## レコードコンサートのご案内

～主催＝オーディオと音楽を楽しむ会～

◈クラシック
五月十五日（金）
（担当　親松）

◈ジャズ
日時＝五月二十三日土曜
夜七時三十分～
会場＝中央公民館二階
視聴覚室
～ベース特集!!～
⊙ロン・カーター
チャールズ・ミンガス
その他（担当　五十嵐）

次回のご案内（六月分）
・クラシック
六月十九日（金）
・ジャズ
六月二十七日（土）
お気軽においで下さい。

## ウオーク・ハイキング大会ご案内

（雨天：公民館でレクリエーション大会）

日時＝6月14日（日）午前9時30分より
コース＝矢代田～湯川（山道歩き）
集合＝公民館前 AM9：00，矢代田駅 9：30
その他＝弁当持参。自由参加。
主催＝トリムクラブ　後援＝中央公民館

## 第八回町長旗争奪ナイターリーグ開幕!!

～三十五チームで一二八試合～

雨天のため、一日延期されたナイターリーグ戦の開幕式が、去る五月八日、中学校グラウンドにおいて盛大に挙行されました。

昨年は二十九チーム三ブロックで行われましたが、今年は六チーム増えて四ブロック方式で行われます。

試合数は昨年より二試合しか増えませんが、それでもやはりマンモス大会で、終了まで約四カ月はかかることになりそうです。

開会式は、午後七時に始まり、須藤野球連盟会長の大会宣言、丸山教育長の大会々長あいさつ、各種大会の優勝旗等の一括返還と続き　来賓として町長、議長、体育協会長、中央公民館長の祝辞がありました。

選手宣誓は、前年度Aブロック優勝の勤協ヵニー主将・井上幸二郎さんによる目のさめるようなすばらしい宣誓が行われました。

恒例のオープニングゲームは、Cブロックが当り、抽選の結果、役場球友会と天ケ沢キングスが対戦。手に汗にぎる？すばらしい好ゲームが展開され、十八対四で役場球友会が初戦を飾りました

試合は、原則として日曜日以外毎日行われることになっていますので、ぜひ一度ご観覧下さいますようお願いいたします

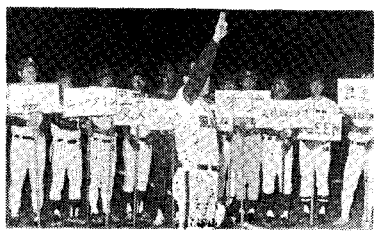

## ママさんテニスからお知らせ

～初心者大歓迎～

庭球協会からご指導いただいた「ママさんテニス教室」の私たちが、このたびクラブに昇格いたしました。

今までどおり、協会の皆さんからご指導いただきますので一緒に練習しませんか？

女性の皆さんの参加を心からお待ちしています

なお、今月から次のように変更になりましたのでお知らせします。

日時＝毎週日曜日・午前九時半～十一時半迄
場所＝総合グラウンド
（雨天＝午後一時半～三時迄。町民体育館）

（丸山）

## あなたの体力年令は？

～体力テスト第二弾～

左記の要項により、体力テストを行いますので多数ご参加下さい。

〈記〉

日時＝六月二日（火）
午後七時三十分～
場所＝竹井機器㈱
体育館（矢代田）
内容＝握力、背筋力、立位体前屈、上体そらし、垂直とび、肺活量、皮下脂肪厚、血圧、反復横とび、ジグザグドリブル、急歩
主催＝トレーニングクラブ

私たちトレーニングクラブでは、体力向上を目指して、毎週火曜日の夜七時三十分より、町民体育館において、トレーニングを行っております。

時間の前半は、サーキットトレーニングで、後半はバドミントンなどの軽スポーツで楽しんでいますので、皆さんもお気軽にどうぞ。

## 【青年通信】

### サークルつくしんぼがテレビで紹介さる

～無線クラブの会長代わる～

⊙サークルつくしんぼ

・去る四月二十六日、十八名の会員で、五泉市小山田にある彼岸桜を探しもとめて歩きました。

当日の天候は晴れ。

日頃の運動不足を解消しようと、磐越西線猿和田駅から、えっちらおっちらと歩くこと二時間。

無事山頂にたどりつきトン汁を囲んで楽しい一日を過しました（写真）

・来る六月二十二日、午後六時四十分からのNHKテレビ「わたしの街から」で、我がサークルを紹介してくれるそうです

お暇がありましたらぜひご覧になって下さいネ

⊙無線クラブ

・二月から約三ヵ月間、国家試験のため講習会を行ってきましたが、去る五月十一日、長野市へ受講生十九名が挑戦に行きました。

百パーセントの合格が期待されます。

・同クラブの会長が代りました。

新会長は太田茂です。

## グループ紹介

### いずれ独自の発表会を夢みて

女声合唱クラブ

○昨年、中学校の赤塚功先生の指導のもとで結成された同クラブは現在約七十名のグループに発展し、今日に至っています

指導の良さはもちろんですが、会員一人一人がとても熱心で、すばらしいハーモニーを聞かせてくれます。

昨年は、新潟市の合唱祭に特別参加したり、中学校ブラスバンドの発表会にも特別参加したりでとても好評を博しております。

正式にはまだ完全な一人立ちはしていませんが来年位にはなんとかなりそうな感じです。

毎月第二、第四金曜日の夜、七時半から中央公民館三階で練習をしております。

赤塚先生は、男性コーラスもいずれは作ってみたいとの熱意をもっておりますので、お父さんたちもぜひガンバッてみませんか？

○来る六月十四日、中学校体育館において、ブラスバンドの発表会がありその際にも特別友情出演が予定されています。

ぜひご来場下さい。

（写真＝新潟合唱祭で）

## 図書だより

◇まんが日本昔ばなし
一休さん
鶴の恩返し
ねずみの嫁入り
うぐいす長者他56巻
◇まんがはじめて物語
鉄道
ロボット
宇宙開発
チョコレート他56巻
◇手あそびうた第一・二集　二階堂邦子
◇子ども会のゲーム集　小菅知三
◇辻が花　立原正秋
◇黄金峡　成山三郎
◇飾られた穴　黒岩重吾
◇彼の生きかた　遠藤周作
◇忍者六道銭　山田風太郎
◇黒の捜査　佐賀潜
◇ゆっくり雨太郎捕物控　多岐川恭

## こどもクイズ

### さあ！考えて？

つぎの問題の□の中に答えを書いて公民館へ。

答え・住所・氏名・学年クラスをはっきり書いてハガキで送って下さい。

正解者の中から五名の方に賞品をお贈りします。

一問　フランスの新しい大統領は□□□□□

二問　イギリスの首相は□□□□□

三問　アメリカの大統領は□□□□

前号の正解は

一問　天皇　二問　憲法

三問　こども

抽選の結果、次の方々に賞品をお贈りしました。

竜玄　滝沢かおり二年
雁巻　藤田隆之三年
文京二　高山明美四年
矢代田　西須裕一〃
新保　石本直樹六年

都合により、六月の雑学大学は休みます。

## 中学生文芸

こぶし見る友の目いつやら輝けり　小柳唯子
古筏こぶしの花びら乗せて浮く　間野佳代子
風が吹き桜の花が舞い上がり　高山一徳
花びらは風に吹かれてどこへ行く　安達高広
桜散り水に浮んで帯模様　木伏慎一
土手添いに風走るたび桜散り　吉田一人
桜の木日除けに下で寝ころぶ子　吉沢浩二
庭いっぱいきれいに咲いた桜草　保科七美子
満開の桜の木々に鳥が鳴く　保科寿子
嬉しげに花びら髪に飾る友　厳久美子
花吹雪春の終りを感じさせ　古木智子
さわやかな日射しを受けて桜散る　森田十四夫
花見客行商帰りのおばあさん　佐藤勇一
遠くから見る桜の木サンゴのよう　吉沢正
眼にいっぱい春のうららが見えるなり　川瀬和美
畔道を歩けば春の日は強く　島倉はるみ
ぼんぼりの灯に似合う桜かな　長沢加代子
畔道で見つけた小さな白い花　城丸泉
荷物さげ家路を急ぐ花見客　長井正徳
幾重にも身をくるめるや雪椿　櫻田嗣恵
重たげにうつむく椿黄土色　粂広美

## 四月句会報

小須戸町俳句同好会

野遊びの昼餉座となりし新聞紙　良遊
春一番田の神荒れを丸呑みす　石秋
雪消へし寒梅畑に野兎の糞　松山
祝婚の庭のひこばえ日を誘ふ　露春
腰に掌をあてゝ耕人憩いおり　ミナ
春一番去年の風鈴鳴りにけり　敏子
耕やしの遠くの人に会釈して　庄三郎
妻に蹤き春もの買うに疲れけり　松男
日脚伸ぶ家路のどこか塢の声　紀男
百姓の日曜にする春の雨　香月
新しきハウス春暁に輝けり　太浪
白き芽を笊に移して種下し　栄松
戸を繰ればその音さへも春なりき　久子
試運転して耕運機小屋を出る　冨沙子
梅咲いて吾子の片言聞きとれず　千代
嘘ついて母の驚ろき四月馬鹿　可津朋
用水路の水滔々と花曇　秀穂
杉おこす老に声かけ山遊び　蒼穹
懐に春の歳時記土堤伝い　林哉
種浸す水を乱さぬほどの雨　虚秋
突風に自転車伏せて耕せる　樫男
土けづる鍬に土筆の倒れこむ　芳人
肩すぼめ歩く街路の沈丁花　美佐子

## 保育園附近にて

我妻清作

幼児の肩にふれつつ園庭にひそかにこぼる満天星の花