秋葉区　小阿賀野川・能代川（1/2）

対象とする降雨規模：想定最大規模（24時間総雨量731mm）

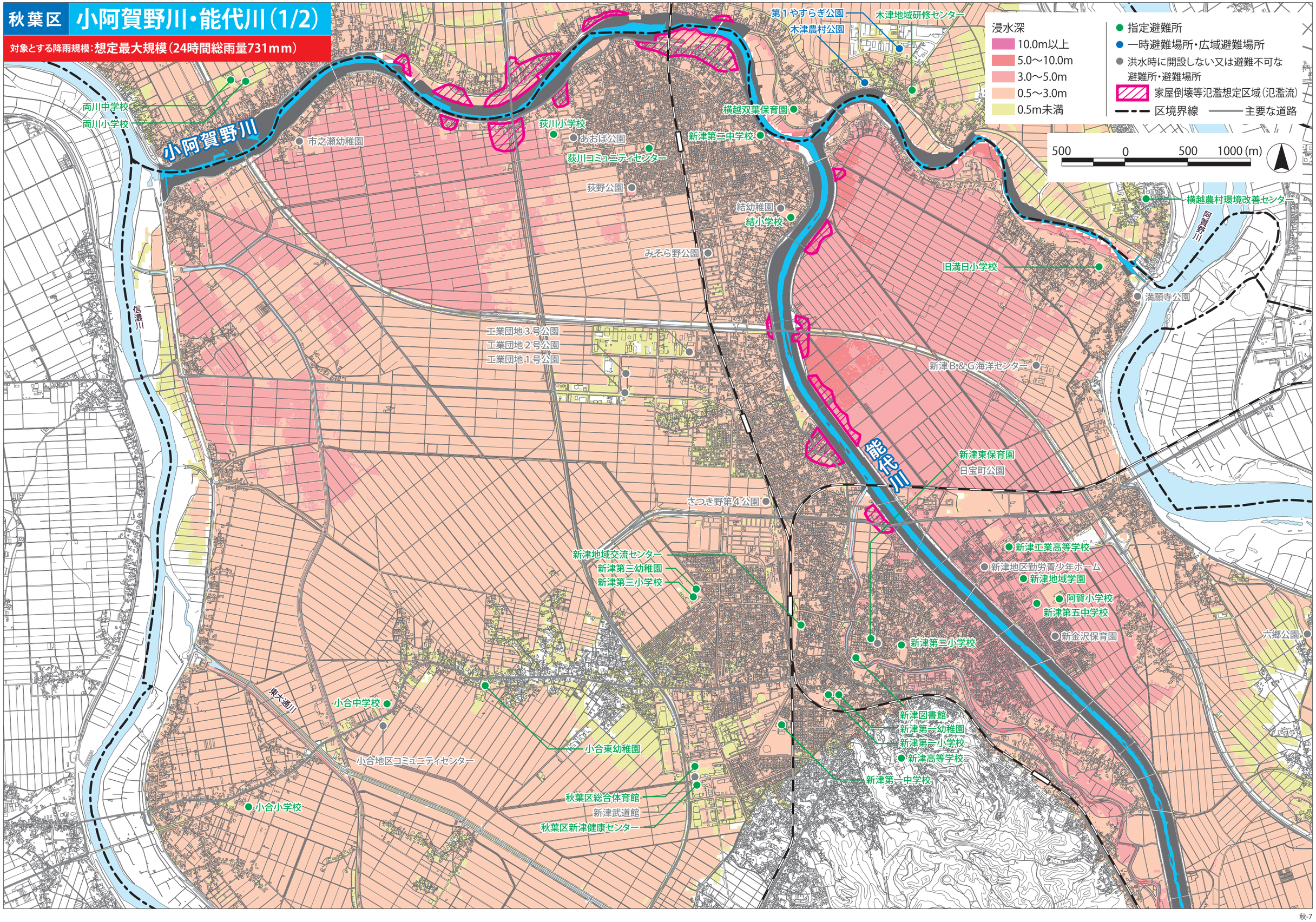

秋葉区　小阿賀野川・能代川（2/2）
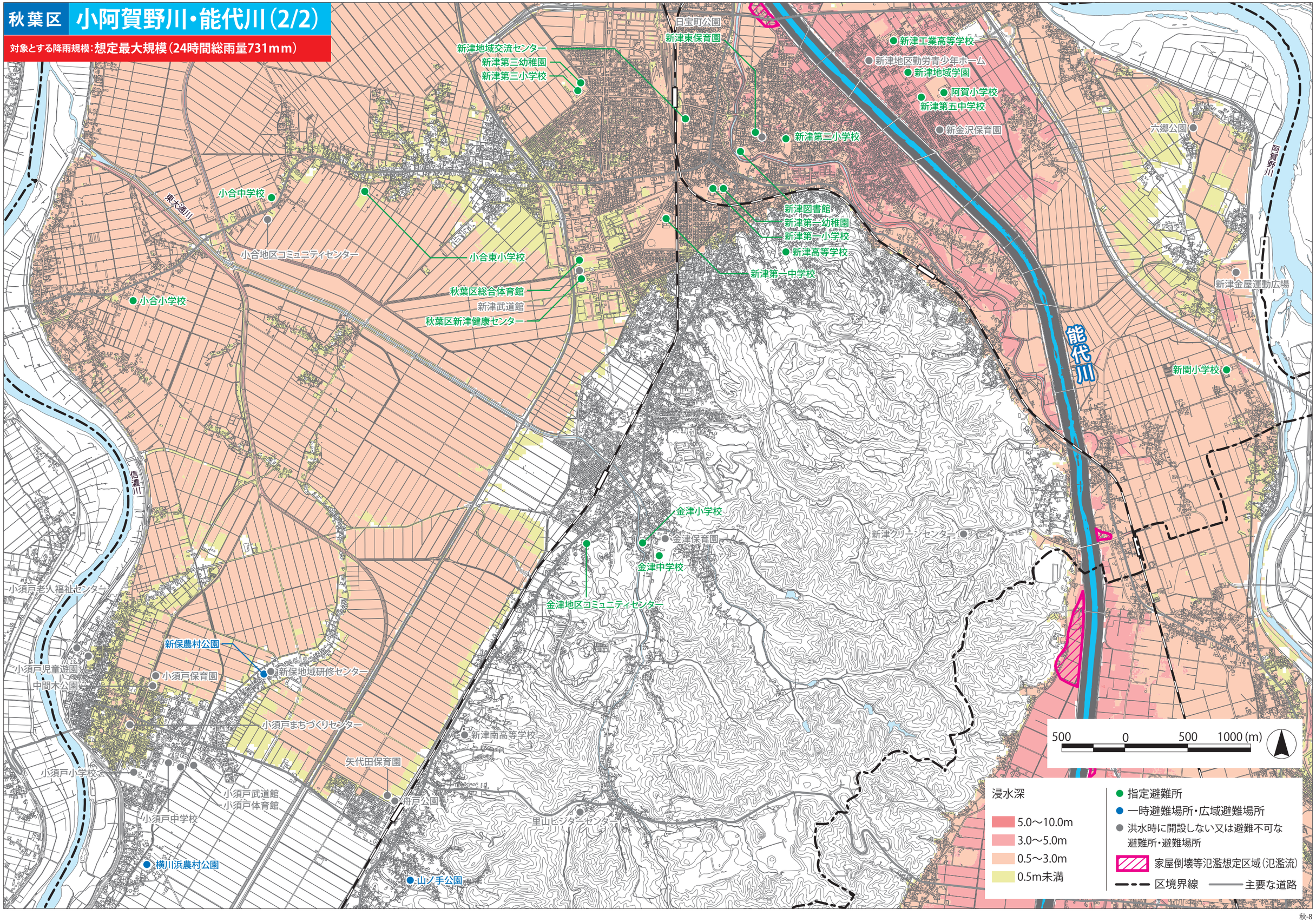
対象とする降雨規模：想定最大規模（24時間総雨量731mm）