

令和4年4月28日

新潟市議会議長 古泉 幸一 様

会 派 名 無 所 属

議 員 名 深 谷 成 信

令和3年度政務活動費収支報告書

新潟市議会政務活動費の交付に関する条例第9条に基づき、令和3年度政務活動費収支報告書を提出します。

1 収 入 (単位 円)

	金 額	備 考
政務活動費	1,440,000	@120,000×12月

2 支 出 (単位 円)

科 目	金 額	備 考
調査研究費	130,665	別紙のとおり
研 修 費	500	別紙のとおり
広 報 費	640,733	別紙のとおり
広 聴 費		
要請・陳情活動費		
会 議 費		
資料作成費		
資料購入費	55,000	別紙のとおり
人 件 費		
事 務 所 費		
合 計	826,898	

3 残 額 613,102円

支出伝票一覧表

会派名	無所属		議員名	深谷成信	
支出年度	令和3年度	支出項目	調査研究費	No.1	
整理番号	支出年月日	支出内容		支出金額	備考
1	R3. 4. 28	ガソリン代		7,412 円	
2	R3. 5. 10	コピー機レンタル料		4,070 円	
3	R3. 5. 30	ガソリン代		7,111 円	
4	R3. 6. 4	コピー機レンタル料		2,664 円	
5	R3. 6. 21	ガソリン代		5,251 円	
6	R3. 7. 13	コピー機レンタル料		3,336 円	
7	R3. 7. 31	ガソリン代		10,000 円	
8	R3. 8. 8	コピー機レンタル料		3,336 円	
9	R3. 8. 21	ガソリン代		5,573 円	
10	R3. 9. 9	コピー機レンタル料		3,336 円	
11	R3. 9. 19	ガソリン代		5,551 円	
12	R3. 10. 6	コピー機レンタル料		3,336 円	
13	R3. 10. 22	ガソリン代		7,958 円	
14	R3. 11. 9	コピー機レンタル料		4,317 円	
15	R3. 11. 17	ガソリン代		5,991 円	
16	R3. 12. 10	コピー機レンタル料		3,577 円	
17	R3. 12. 29	ガソリン代		7,788 円	
18	R4. 1. 12	コピー機レンタル料		3,336 円	
19	R4. 1. 20	ガソリン代		5,871 円	
20	R4. 2. 8	コピー機レンタル料		6,280 円	
21	R4. 2. 28	ガソリン代		8,590 円	
22	R4. 3. 9	コピー機レンタル料		3,934 円	
23	R4. 3. 27	ガソリン代		6,503 円	
24	R4. 3. 31	会費(研修会開催経費)		2,167 円	
25	R4. 4. 11	コピー機レンタル料		3,377 円	
計				130,665 円	

支 出 伝 票

会 派 名	翔 政 会	議 員 名	深 谷 成 信
支 出 年 度	令 和 3 年 度	整 理 番 号 (項 目 別)	/
支 出 項 目	<input checked="" type="checkbox"/> 調査研究費 <input type="checkbox"/> 広聴費 <input type="checkbox"/> 資料作成費 <input type="checkbox"/> 事務所費 <input type="checkbox"/> 研修費 <input type="checkbox"/> 要請・陳情活動費 <input type="checkbox"/> 資料購入費 <input type="checkbox"/> 広報費 <input type="checkbox"/> 会議費 <input type="checkbox"/> 人件費		
実 施 年 月 日	令 和 3 年 4 月 10 日 ~ 4 月 28 日		
支 出 年 月 日	令 和 3 年 4 月 28 日		
支 出 金 額	7,412 円		
支 出 先	白 勢 商 事 (株) 他		
使 途 内 容	ガソリン代		
備 考	22237円 × 1/3 = 7,412円		
領収書貼付欄			

※領収書及び内容を証する書類を添付してください。

備考欄には按分率等を記入してください。

領収書貼付用紙



納品書 (領収書)

白勢商事株式会社
W・Sセルフ山木戸
新潟市東区山木戸8 8-1
TEL:025-273-1824 S:019505

2021年04月10日 14:13 伝票No.0783
通番4266

上 様 *
61-01950500006-001
売上 現金フリー

11200
レギュラーガソリン H13 #417
数量 47.96(L)
単価 @133.8

合計 ¥6,417
(内消費税10%対象 ¥6417) ¥583
お預り ¥10,000
お釣り ¥3,583

3868-3868 05 2021/04/10
上記にて領収書にご記入させていただきます



納品書(領収書)

2021年04月20日 08:33

売上
ENEOS Tカード会員 様
XXXXXXXXXXXX
ENEOS Tカード
車両番号 実車番
0026-00
レギュラー P-07
55.83L *
(143円) ¥7,984

合計 ¥7,984
(消費税10%対象 ¥7,984
内消費税等 ¥726)
お預り ¥10,000
お釣り ¥2,016
T*イ外:基本P P
特別P P
今回計 P

利用ポイント
利用可能ポイント
本日付与されたポイントは2~3日
目以降に反映されます。有効期限切
等の理由で、Tカードにポイントが
加算されないことがあります。
詳細はwww.tsite.jpにてご確認ください。

現金でお買い上げの場合は、
領収書にかえさせていただきます。

(株) 和田商会 本社 新潟SS
新潟県 新潟市 中央区
万代4丁目4番13号
TEL:025-247-2201 SS-470002
シートNo 7081-03 デ-外No9564-9565
2021/04/20



納品書(領収書)

御来店ありがとうございます
当店ではお客様のお車の快適安全を
全力でサポート致します!
御気軽にお声かけください!
2021年04月28日 14:46

売上
ENEOS Tカード会員 様
XXXXXXXXXXXX
ENEOS Tカード
車両番号 実車番
0026-00
レギュラーガソリン P-13
58.48L *
134円 ¥7,836

合計 ¥7,836
(消費税10%対象 ¥7,836
内消費税等 ¥712)
お預り ¥10,000
お釣り ¥2,164
T*イ外:基本P P
特別P P
今回計 P

利用ポイント
利用可能ポイント
本日付与されたポイントは2~3日
目以降に反映されます。有効期限切
等の理由で、Tカードにポイントが
加算されないことがあります。
詳細はwww.tsite.jpにてご確認ください。

現金でお買い上げの場合は領収書にかえさせていただきます

(株) 丸新エネルギー
セルフ松崎SS
新潟県 新潟市 東区
松崎西877-1
TEL:025-272-2277 SS-015058
シートNo 2522-05 デ-外No4712-4713
2021/04/28

※重ならないように貼付してください。

支出伝票

会派名	翔政会	議員名	深谷成信
支出年度	令和3年度	整理番号 (項目別)	2
支出項目	<input checked="" type="checkbox"/> 調査研究費 <input type="checkbox"/> 広聴費 <input type="checkbox"/> 資料作成費 <input type="checkbox"/> 事務所費 <input type="checkbox"/> 研修費 <input type="checkbox"/> 要請・陳情活動費 <input type="checkbox"/> 資料購入費 <input type="checkbox"/> 広報費 <input type="checkbox"/> 会議費 <input type="checkbox"/> 人件費		
実施年月日	令和3年3月21日 ~ 4月20日		
支出年月日	令和3年5月10日		
支出金額	4070 円		
支出先	クリップポート		
使途内容	コピー機レンタル		
備考	(12,100円 + 110円) × 1/3 = 4070円		

領収書貼付欄

第四北越銀行

お取引明細票

お取扱日	取扱店	号機	NB	銀行番号	口座店	口座番号	通番	お取引内容			
03-05-10	281	25	N			*****	18	振込			
万円	5千円	2千円	千円	500円	100円	50円	10円	5円	1円	お取引金額	お取引後元帳残高
										¥12,100	¥110*****

ご案内 * お振込明細 * OA0018

お振込先

09:29

クリップポート サカイ マサミ 様
 ご依頼人 フカヤ シカノフ 様
 TEL

印紙税申告納付につき新潟県事務署承認済

毎度ご利用いただきありがとうございます。お取引の明細は上記のとおりでございます。
 ●ご利用のお客様へ
 ○ご利用の日および時間により当行所定の手数料(含消費税)を手数料欄記載のとおりお支払いいただいております。
 ○ただしキャッシングサービスの場合は、ご利用額の返済日にお取引口座からお支払いいただきます。

■印紙税精付の必要がない場合は↑
 *印で消しております。
 裏面のご案内をあわせてご覧ください。

※領収書及び内容を証する書類を添付してください。
 備考欄には按分率等を記入してください。

契約番号

コニカミノルタレンタル契約書

深谷 成信（以下甲という）とクリップボード（以下乙という）とは、乙が乾式電子複写機（以下物件という）を甲に賃貸（以下レンタルという）し、甲はこれを借受けることにつき、以下の通り契約します。この契約を証するため本通2通を作成し、甲、乙それぞれ記名、押印の上各1通を保有するものとします。

2020年9月28日

(甲)

(乙)

新潟市議会議員 **深谷しげのぶ**
〒950-0081 新潟市中央区三和町8-25
事務所 TEL 025-378-0177 FAX 025-378-0178

新潟市中央区高志2丁目3番15号

クリップボード

代表 酒 井 雅 夫

第 1 条 (レンタル物件とその設置場所)

型式	機械番号	設置場所
コニカ bizhubC224e	#A5C4001114223	所在地 新潟市中央区三和町8番25号 事業所名 深谷しげのぶ事務所

第 2 条 (レンタル期間、レンタル料並びにレンタル料支払方法)

レンタル期間 2020年9月28日～2020年9月27日 (24ヶ月)

レンタル料 8,000円/月

レンタル料支払方法

20日締め 翌月末日 現金支払

第 3 条 (物件の搬入設置、検収)

物件の搬入位置（電気工事、設置場所の整備等を除く）は、甲立会のもとに、物件が良好に使用できるよう、乙または乙の代行店（以下乙側という）が行います。前項により物件の搬入設備が完了したときは、甲は直ちに物件検収済の旨を乙へ通知します。

第 4 条 (物件の管理責任)

甲は、物件の検収前後を問わず、その保管及び使用にあたり、善良な管理者としての注意を払うと共に、乙側および監督官公庁の規制、指示に従います。

第 5 条 (コピー用消耗品)

物件のレンタル料には、消耗品 (コピー資材、用紙等) は含まれておりません。

第 6 条 (物件の保守サービス)

物件の保守サービス (操作指導、点検、故障修理) は、別途契約した保守契約のとおり、乙側はこれを行います。

第 7 条 (物件の所有権)

物件の所有権は乙に属し、乙は物件の乙のレンタル物件である旨の表示等をつけることができます。甲は物件を他に売却、貸与、流用、担保権の設定、その他乙の所有権を侵害したりまたはその虞のある一切の行為を致しません。甲は乙の所有権を侵害する虞れがある第三者の行為に対しては、仮差押、差押、租税公課の滞納処分、その他いかなる事由によるものであっても、物件は乙の所有物であることを主張証明すると共に、これらの事態が発生したときは直ちにその旨を乙へ通知し、その指示に従います。

第 8 条 (要承諾行為)

甲が次の各号の行為をしようとするときは、事前に乙の書面による承諾を得ます。

1. 物件をこの契約書に記載してある設置場所以外へ移動しようとするとき。
2. 乙側が供給する以外のコピーペーパー等を使用するとき。
3. 物件の改造または物件に装置、附属品等を付着させ、或は物件を他の不動産に定着させようとするとき。

第 9 条 (再レンタル契約)

レンタル期間が満了したとき、甲が引き続き物件の借受を希望する場合には、甲は乙が指示する別途のレンタル契約を乙との間に締結します。

第 10 条 (契約の解除)

甲または乙は、相手方が正当な理由なくしてこの契約の条項に違反したときは、文書をもって通告し、この契約を解除することができる。

第 11 条 (物件の返還)

甲は、レンタル期間の満了または契約の解除により、この契約が終了したときは、直ちに物件を乙の指示場所へ返還します。甲は任意に物件を返還しないときは、乙または乙の代理人は随時に物件をその所在場所から搬出し引取ることが出来ます。

第 12 条 (経費の負担)

甲がこの契約に違反した場合、これによって乙が支出した一切の経費を甲が負担します。

※消耗品及び役務に関しては別途消費税を申し受けますので御了承下さい。

以 上

支 出 伝 票

会 派 名	翔 政 会		議 員 名	深 谷 成 信
支 出 年 度	令和3年度	整理番号 (項目別)	3	
支 出 項 目	<input checked="" type="checkbox"/> 調査研究費 <input type="checkbox"/> 広聴費 <input type="checkbox"/> 資料作成費 <input type="checkbox"/> 事務所費 <input type="checkbox"/> 研修費 <input type="checkbox"/> 要請・陳情活動費 <input type="checkbox"/> 資料購入費 <input type="checkbox"/> 広報費 <input type="checkbox"/> 会議費 <input type="checkbox"/> 人件費			
実施年月日	令和3年5月8日 ~ 5月30日			
支出年月日	令和3年5月30日			
支 出 金 額	7,111 円			
支 出 先	(株)丸新エネルギー 他			
使 途 内 容	ガソリン代			
備 考	21,333円 × 1/3 = 7,111円			
領収書貼付欄				

※領収書及び内容を証する書類を添付してください。
備考欄には按分率等を記入してください。

領収書貼付用紙

ENEOS

ENEOS



apollostation

納品書(領収書)

御来店ありがとうございます
 当店ではお客様のお車の快適安全を
 全力でサポート致します!
 御気軽にお声かけください♪
 2021年05月08日 20:25

売上
 ENEOS Tカード会員 様
 XXXXXXXXXXXX
 ENEOS Tカード
 車両番号 実車番
 0026-00
 レギュラーガソリン P-01
 48.75L *
 133円 ¥6,483

合計 ¥6,483
 (消費税10%対象 ¥6,483
 内消費税等 ¥589)
 お預り ¥10,000
 お釣り ¥3,517
 T*イト:基本P P
 特別P P
 特別P(SS) P
 今回計 P

利用ポイント
 利用可能ポイント
 本日付与されたポイントは2~3日
 目以降に反映されます。有効期限切
 等の理由で、Tカードにポイントが
 加算されないことがあります。
 詳細はwww.tsite.jpにてご確認下
 さい。

現金でお支払いの場合は領収書にかえさしてください。

(株)丸新エネルギー
 セルフ松崎SS
 新潟県 新潟市 東区
 松崎西877-1
 TEL:025-272-2227 SS-015058
 レシートNo 6823-01 デ-No5643-5644
 2021/05/08

納品書(領収書)

2021年05月20日 08:28

売上
 ENEOS Tカード会員 様
 XXXXXXXXXXXX
 ENEOS Tカード
 車両番号 実車番
 0026-00
 レギュラー P-07
 56.63L *
 (144円) ¥8,155

合計 ¥8,155
 (消費税10%対象 ¥8,155
 内消費税等 ¥741)
 お預り ¥10,000
 お釣り ¥1,845
 T*イト:基本P P
 特別P P
 今回計 P

利用ポイント
 利用可能ポイント
 本日付与されたポイントは2~3日
 目以降に反映されます。有効期限切
 等の理由で、Tカードにポイントが
 加算されないことがあります。
 詳細はwww.tsite.jpにてご確認下
 さい。

現金でお支払いの場合は領収書にかえさしてください。

(株)和田商会 本社 新潟SS
 新潟県 新潟市 中央区
 万代4丁目4番13号
 TEL:025-247-2201 SS-470002
 レシートNo 7434-03 デ-No6638-6639
 2021/05/20

(株)ハヤマ
 セルフスーパーロード県庁前
 新潟県新潟市中央区
 鳥屋野2-12-18
 TEL:025-282-2515 SS:21002-63070

領収書

2021/05/30(日) 07:27 伝票No.4683
 取引通番 4911

現金フリー 様
 530-63070-0000-0006 * 21002
 現金フリー

012000 3726
 レギュラーガソリン P14 ¥6695
 数量 47.48L
 単価 ①141
 (内消費税 ②53.8 ¥2554)

合計 ¥6,695
 (内税分消費税 ¥609)
 お預り ¥10,000
 お釣り ¥3,305
 4:0000000-0:0000000

係員: 05
 処理日付: 2021/05/30 3726-3726
 100取引
 上記にて領収書に替えさせていただきます

※重ならないように貼付してください。

支出伝票

会派名	翔政会	議員名	深谷 成信
支出年度	令和3年度	整理番号 (項目別)	4
支出項目	<input checked="" type="checkbox"/> 調査研究費 <input type="checkbox"/> 広聴費 <input type="checkbox"/> 資料作成費 <input type="checkbox"/> 事務所費 <input type="checkbox"/> 研修費 <input type="checkbox"/> 要請・陳情活動費 <input type="checkbox"/> 資料購入費 <input type="checkbox"/> 広報費 <input type="checkbox"/> 会議費 <input type="checkbox"/> 人件費		
実施年月日	令和3年 4月 21日 ~ 5月 20日		
支出年月日	令和3年 6月 4日		
支出金額	2,664 円		
支出先	クリップポート		
使途内容	エビ機レンタル料		
備考	(7,884円 + 110円) × 1/3 = 2,664円		

領収書貼付欄

第四北越銀行

お取引明細票

お取引日	取扱店	号機	NB	銀行番号	口座店	口座番号	通番	お取引内容			
03-06-04	281	25	N			*****	7	振込			
万円	5千円	2千円	千円	500円	100円	50円	10円	5円	1円	お取引金額	お取引後元帳残高
										¥7,884	¥110*****
ご案内		* お振込明細 *				0A0007					
お振込先		[REDACTED]									
ご依頼人		クリップポート サカイ マサミ 様									
		フカ シゲノブ 様									
		TEL [REDACTED]									

08:55

印紙税申告納付につき新潟税務署へ送致

毎度ご利用いただきありがとうございます。お取引の明細は上記のとおりでございます。
 ●ご利用のお客様へ
 ○ご利用の日および時間により当行所定の手数料(含消費税)を手数料明細書のとおりお支払いいただいております。
 ○ただしキャッシングサービスの場合は、ご利用日の翌日にお取引口座からお支払いいただきます。

※領収書及び内容を証する書類を添付してください。

備考欄には按分率等を記入してください。

支 出 伝 票

会 派 名	翔 政 会	議 員 名	深 谷 成 信
支 出 年 度	令 和 3 年 度	整 理 番 号 (項 目 別)	5
支 出 項 目	<input checked="" type="checkbox"/> 調査研究費 <input type="checkbox"/> 広聴費 <input type="checkbox"/> 資料作成費 <input type="checkbox"/> 事務所費 <input type="checkbox"/> 研修費 <input type="checkbox"/> 要請・陳情活動費 <input type="checkbox"/> 資料購入費 <input type="checkbox"/> 広報費 <input type="checkbox"/> 会議費 <input type="checkbox"/> 人件費		
実 施 年 月 日	令 和 3 年 6 月 10 日 ~ 6 月 21 日		
支 出 年 月 日	令 和 3 年 6 月 21 日		
支 出 金 額	5,251 円		
支 出 先	新 津 石 油 (株) 他		
使 途 内 容	ガソリン代		
備 考	15,753 円 × 1/3 = 5,251 円		
領収書貼付欄			

※領収書及び内容を証する書類を添付してください。

備考欄には按分率等を記入してください。

領収書貼付用紙



新井石油(株)
セルフ柳部
新潟県新潟市中央区
電が島1-3-3
TEL:025-385-6407 SS:21005-15751

領収書

2021年06月10日 11:23 伝票No.0061
取引通番 5073

上 様
530-15751-0000-0000 * 21005
現金

0120-00 6008
レギュラーガソリン P07 ¥8198
数量 56.93L
単価 @144
(内ガソリン税 @53.8)

合計 ¥8,198
(内税分消費税 ¥745)
お預り ¥10,000
お釣り ¥1,802
4:0000000-0:0000000 03

処理日付:2021/06/10 6008-6008
100取引
領収書にかえさせていただきます。

ENEOS

納品書(領収書)

2021年06月21日 18:17

売上
ENEOS Tカード会員 様
XXXXXXXXXX
ENEOS Tカード
車両番号 実車番
0026-00
レギュラー P-01
51.05L *

148円 ¥7,555
合計 ¥7,555
(消費税10%対象 ¥7,555
内消費税等 ¥687)
お預り ¥10,000
お釣り ¥2,445
Tポイント:基本P P
特別P P
今回計 P

利用ポイント P
利用可能ポイント P
本日付与されたポイントは2~3日
目以降に反映されます。有効期限切
等の理由で、Tカードにポイントが
加算されないことがあります。
詳細はwww.tsite.jpにてご確認下
さい。

現金でお払い上げの場合は、
領収書にかえさせていただきます。

(株) 和田商会 本社 新潟SS
新潟県 新潟市 中央区
万代4丁目4番13号
TEL:025-247-2201 SS-470002
レポートNo 7962-01 データNo3747-3748
2021/06/21

※重ならないように貼付してください。

支出伝票

会派名	翔政会		議員名	深谷 成信	
支出年度	令和3年度	整理番号 (項目別)	6		
支出項目	<input checked="" type="checkbox"/> 調査研究費 <input type="checkbox"/> 広聴費 <input type="checkbox"/> 資料作成費 <input type="checkbox"/> 事務所費 <input type="checkbox"/> 研修費 <input type="checkbox"/> 要請・陳情活動費 <input type="checkbox"/> 資料購入費 <input type="checkbox"/> 広報費 <input type="checkbox"/> 会議費 <input type="checkbox"/> 人件費				
実施年月日	令和3年 5月 21日 ~ 6月 20日				
支出年月日	令和3年 7月 13日				
支出金額	3,336 円				
支出先	クリップポート				
使途内容	エコ機レンタル				
備考	(9,900円 + 110円) × 1/3 = 3,336円				

領収書貼付欄

第四北越銀行

お取引明細票

お取扱日	取扱店	号機	NB	銀行番号	口座店	口座番号	通番	お取引内容	
03-07-13	234	25	N			*****	84	振込	
万円	5千円	2千円	千円	500円	100円	50円	10円	5円	1円
							お取引金額	お取引後元帳残高	
							¥9,900	¥110	
							手数料	*****	
* お振込先							* お振込明細		
お振込先							060084		
ご依頼人							13:19		
クリップポート カイ マサミ 様							印紙税申告納付につき新潟		
7カブ シゲノブ 様							※お振込手数料		
TEL									

毎度ご利用いただきありがとうございます。お取引の明細は上記のとおりでございます。
 ●ご利用のお客様へ
 ○ご利用の日および時間により当行所定の手数料(含消費税)を手数料明細欄のとおり
 ○ただしキャッシングサービスの場合は、ご利用額の決済日にお取引口座からお支払い
 いただきます。
 ※印紙税納付の必要がない場合は
 *印で消しております。

※領収書及び内容を証する書類を添付してください。

備考欄には按分率等を記入してください。

支 出 伝 票

会 派 名	翔 政 会	議 員 名	深 谷 成 信
支 出 年 度	令 和 3 年 度	整 理 番 号 (項 目 別)	7
支 出 項 目	<input checked="" type="checkbox"/> 調査研究費 <input type="checkbox"/> 広聴費 <input type="checkbox"/> 資料作成費 <input type="checkbox"/> 事務所費 <input type="checkbox"/> 研修費 <input type="checkbox"/> 要請・陳情活動費 <input type="checkbox"/> 資料購入費 <input type="checkbox"/> 広報費 <input type="checkbox"/> 会議費 <input type="checkbox"/> 人件費		
実 施 年 月 日	令 和 3 年 7 月 4 日 ~ 7 月 31 日		
支 出 年 月 日	令 和 3 年 7 月 31 日		
支 出 金 額	10,000円 (2,698) 円		
支 出 先	自 務 商 事 (株) 他		
使 途 内 容	ガソリン代		
備 考	4,1096円 × 1/3 = 13,698円 <small>本内10,000円 合計上</small>		
領収書貼付欄			

※領収書及び内容を証する書類を添付してください。

備考欄には按分率等を記入してください。

領収書貼付用紙



系内商品書 (領収書)

白勢商事株式会社
W・Sセルフ山木戸
新潟市東区山木戸8-8-1
TEL:025-273-1824 SS:019505

2021年07月04日 11:50 伝票No.0600
通番5649

上 種 *
61-01950-000006-001
売上 現金フリー

11200
レギュラーガソリン P22 ¥7679
数量 52.31(L)
単価 @146.8

合計 ¥7,679
(内消費税10%(対象 ¥7679) ¥698)
お預り ¥10,000
お釣り ¥2,321
*****楽天ポイントカード*****

ポイント対象金額:
獲得予定ポイント:
利用可能ポイント:

取引コード: [REDACTED]

今回ポイントが反映するまで、3~4日
頂く場合がございます。

0144-0144 08 2021/07/04
上記にて領収書に替えさせていただきます



納品書(領収書)

2021年07月13日 13:43

売上
ENEOS Tカード会員 様
XXXXXXXXXXXX
ENEOS Tカード
車両番号 実車番
0026-00

レギュラー P-07
53.87L *
152円 ¥8,188

合計 ¥8,188
(消費税10%対象 ¥8,188)
内消費税等 ¥744
お預り ¥10,000
お釣り ¥1,812
T*外:基本P P
特別P P
今回計 P

利用ポイント
利用可能ポイント
本日付与されたポイントは2~3日
自以降に反映されます。有効期限切
等の理由で、Tカードにポイントが
加算されないことがあります。
詳細はwww.tsite.jpにてご確認下
さい。

現金でお支払いの場合は、
領収書にかえて頂きます。

(株) 和田商会 本社 新潟SS
新潟県 新潟市 中央区
万代4丁目4番13号
TEL:025-247-2201 SS-470002
レシートNo 6607-03 デ-外No6502-6503
2021/07/13



apollostation

新澤石油(株)
セルフ柳都
新潟県新潟市中央区
善が島1-3-3
TEL:025-385-6407 SS:21005-15751

系内商品書

2021年07月19日 13:18 伝票No.0157
取引通番 3531

種
530-15751-0000-0000 * 21005
現金

0120-00 2971
レギュラーガソリン P04 ¥8144
数量 55.03L
単価 @148
(内消費税 @53.8)

合計 ¥8,144
(内税分消費税 ¥740)
お預り ¥10,000
お釣り ¥1,856
4:000000 0:000000

02
処理日付: 2021/07/19 2971-2971
100取引
領収書にかえさせていただきます。

※重ならないように貼付してください。

領収書貼付用紙

ENEOS

納品書(領収書)

2021年07月26日 08:59

売上
ENEOS Tカード会員 様
XXXXXXXXXXXX
ENEOS Tカード
車両番号 実車番
0026-00
レギュラー P-01
59.20L *

(149円) ¥8,821
合計 ¥8,821
(消費税10%対象 ¥8,821
内消費税等 ¥802)
お預り ¥10,000
お釣り ¥1,179

Tポイント:基本P P
特別P P
今回計 P
利用ポイント P
利用可能ポイント P

本日付与されたポイントは2~3日
目以降に反映されます。有効期限切
等の理由で、Tカードにポイントが
加算されないことがあります。
詳細はwww.tsite.jpにてご確認下
さい。

現金でお支払いの場合は、
領収書にかえさせていただきます。

(株) 和田商会 本社 新潟SS
新潟県 新潟市 中央区
万代4丁目4番13号
TEL:025-247-2201 SS-470002
シートNo 3819-01 デ-5No6275-6276
2021/07/26

ENEOS

納品書(領収書)

2021年07月31日 20:21

売上
ENEOS Tカード会員 様
XXXXXXXXXXXX
ENEOS Tカード
車両番号 実車番
0026-00
レギュラー P-07
55.46L *

(149円) ¥8,264
合計 ¥8,264
(消費税10%対象 ¥8,264
内消費税等 ¥751)
お預り ¥10,000
お釣り ¥1,736

Tポイント:基本P P
特別P P
特別P(SS) P
今回計 P
利用ポイント P
利用可能ポイント P

本日付与されたポイントは2~3日
目以降に反映されます。有効期限切
等の理由で、Tカードにポイントが
加算されないことがあります。
詳細はwww.tsite.jpにてご確認下
さい。

現金でお支払いの場合は、
領収書にかえさせていただきます。

(株) 和田商会 本社 新潟SS
新潟県 新潟市 中央区
万代4丁目4番13号
TEL:025-247-2201 SS-470002
シートNo 5564-03 デ-5No0197-0198
2021/07/31

※重ならないように貼付してください。

支出伝票

会派名	翔政会	議員名	深谷 成信
支出年度	令和3年度	整理番号 (項目別)	8
支出項目	<input checked="" type="checkbox"/> 調査研究費 <input type="checkbox"/> 広聴費 <input type="checkbox"/> 資料作成費 <input type="checkbox"/> 事務所費 <input type="checkbox"/> 研修費 <input type="checkbox"/> 要請・陳情活動費 <input type="checkbox"/> 資料購入費 <input type="checkbox"/> 広報費 <input type="checkbox"/> 会議費 <input type="checkbox"/> 人件費		
実施年月日	令和3年 6月 21日 ~ 7月20日		
支出年月日	令和3年 8月 8日		
支出金額	3,336 円		
支出先	フリックボード		
使途内容	エビ-機レタブル料		
備考	(9,900円+110円) × 1/3 = 3,336円		

領収書貼付欄



お取引明細票

お取扱日	03-08-08	取扱店	257	号機	26	NB	銀行番号	口座店	口座番号	通番	57	お取引内容	振込			
万円	5千円	2千円	千円	500円	100円	50円	10円	5円	1円	お取引金額	手数料	お取引後元帳残高	円			
										¥9,900	¥110	*****	円			
ご案内												*	お振込明細		*	080057
お振込先												XXXXXXXXXX		11:38		
フリックボード サカイ マサエ 様																
ご依頼人												フカ シゲノブ 様				
TEL												XXXXXXXXXX				

毎度ご利用いただきありがとうございます。お取引の明細は上記のとおりでございます。

●ご利用のお客様へ
 ○ご利用の日および時間により当行所定の手数料(含消費税)を手数料欄記載のとおり
 ○ただしキャッシングサービスの場合は、ご利用日の当日にお取引口座からお支払いいただきます。

印紙税申告納付につき新潟県務省承認済

※領収書及び内容を証する書類を添付してください。

備考欄には按分率等を記入してください。

支 出 伝 票

会 派 名	翔 政 会		議 員 名	深 谷 成 信
支 出 年 度	令 和 3 年 度	整 理 番 号 (項 目 別)	9	
支 出 項 目	<input checked="" type="checkbox"/> 調査研究費 <input type="checkbox"/> 広聴費 <input type="checkbox"/> 資料作成費 <input type="checkbox"/> 事務所費 <input type="checkbox"/> 研修費 <input type="checkbox"/> 要請・陳情活動費 <input type="checkbox"/> 資料購入費 <input type="checkbox"/> 広報費 <input type="checkbox"/> 会議費 <input type="checkbox"/> 人件費			
実 施 年 月 日	令 和 3 年 8 月 13 日 ~ 8 月 21 日			
支 出 年 月 日	令 和 3 年 8 月 21 日			
支 出 金 額	5,573 円			
支 出 先	(株)和田商会			
使 途 内 容	ガソリン代			
備 考	16,721 円 × 1/3 = 5,573 円			
領収書貼付欄				

※領収書及び内容を証する書類を添付してください。
備考欄には按分率等を記入してください。

領収書貼付用紙

ENEOS

納品書(領収書)

2021年08月13日 08:59

売上
ENEOS Tカード会員 様
XXXXXXXXXX
ENEOS Tカード
車両番号 実車番
0026-00

レギュラー P-01
59.22L *
¥8,824

(149円) ¥8,824

合計 ¥8,824

(消費税10%対象 ¥8,824

内消費税等 ¥802)

お預り ¥10,000

お釣り ¥1,176

T# イト:基本P P

特別P P

今回計 P

利用ポイント P

利用可能ポイント P

本日付与されたポイントは2~3日

目以降に反映されます。有効期限切

等の理由で、Tカードにポイントが

加算されないことがあります。

詳細はwww.tsite.jpにてご確認下

さい。

現金でお買い上げの場合は、

前取書にかえさせていただきます。

(株) 和田商会 本社 新潟SS

新潟県 新潟市 中央区

万代4丁目4番13号

TEL:025-247-2201 SS-470002

シートNo 2639-01 デ-5No9565-9566

2021/08/13

ENEOS

納品書(領収書)

2021年08月21日 09:29

売上
ENEOS Tカード会員 様
XXXXXXXXXX
ENEOS Tカード
車両番号 実車番
0026-00

レギュラー P-07
53.00L *
¥7,897

(149円) ¥7,897

合計 ¥7,897

(消費税10%対象 ¥7,897

内消費税等 ¥718)

お預り ¥10,000

お釣り ¥2,103

T# イト:基本P P

特別P P

特別P(SS) P

今回計 P

利用ポイント P

利用可能ポイント P

本日付与されたポイントは2~3日

目以降に反映されます。有効期限切

等の理由で、Tカードにポイントが

加算されないことがあります。

詳細はwww.tsite.jpにてご確認下

さい。

現金でお買い上げの場合は、

前取書にかえさせていただきます。

(株) 和田商会 本社 新潟SS

新潟県 新潟市 中央区

万代4丁目4番13号

TEL:025-247-2201 SS-470002

シートNo 4976-03 デ-5No4957-4958

2021/08/21

※重ならないように貼付してください。

支出伝票

会派名	翔政会		議員名	深谷 成信	
支出年度	令和3年度	整理番号 (項目別)	10		
支出項目	<input checked="" type="checkbox"/> 調査研究費 <input type="checkbox"/> 広聴費 <input type="checkbox"/> 資料作成費 <input type="checkbox"/> 事務所費 <input type="checkbox"/> 研修費 <input type="checkbox"/> 要請・陳情活動費 <input type="checkbox"/> 資料購入費 <input type="checkbox"/> 広報費 <input type="checkbox"/> 会議費 <input type="checkbox"/> 人件費				
実施年月日	令和3年7月21日～8月20日				
支出年月日	令和3年9月9日				
支出金額	3,336 円				
支出先	フリックポート				
使途内容	コピー機リース料				
備考	(9,900円+110円) × 1/3 = 3,336円				

領収書貼付欄

第四北越銀行

お取引明細票

お取扱日	取扱店	号機	NB	銀行番号	口座店	口座番号	通番	お取引内容					
03-09-09	281	24	N			*****	44	振込					
万円	5千円	2千円	千円	500円	100円	50円	10円	5円	1円	お取引金額	消費税	手数料	お取引後元帳残高
										¥9,900	¥110	*****	

ご案内 * お振込明細 * 0C0044

お振込先

フリックポート サカイ マサミ 様

ご依頼人 フカヤ シゲノブ 様

TEL

11:40

印紙税申告納付につき新潟県事務センター様

毎度ご利用いただきありがとうございます。お取引の明細は上記のとおりでございます。
 ●ご利用のお客様へ
 ○ご利用の日および時間により当行所定の手数料(含消費税)を手数料増徴額のとおりお支払いいただいております。
 ○ただしキャッシングサービスの場合は、ご利用日の翌日にお取引口座からお支払いいただきます。

■印紙税納付の必要がない場合は *印で用いております。
 裏面のご案内をあわせてご覧ください。

※領収書及び内容を証する書類を添付してください。

備考欄には按分率等を記入してください。

支 出 伝 票

会 派 名	翔 政 会		議 員 名	深 谷 成 信
支 出 年 度	令和3年度	整理番号 (項目別)	11	
支 出 項 目	<input checked="" type="checkbox"/> 調査研究費 <input type="checkbox"/> 広聴費 <input type="checkbox"/> 資料作成費 <input type="checkbox"/> 事務所費 <input type="checkbox"/> 研修費 <input type="checkbox"/> 要請・陳情活動費 <input type="checkbox"/> 資料購入費 <input type="checkbox"/> 広報費 <input type="checkbox"/> 会議費 <input type="checkbox"/> 人件費			
実施年月日	令和3年 9月 7日 ~ 9月 19日			
支出年月日	令和3年 9月 19日			
支 出 金 額	5,551 円			
支 出 先	(株)和母商會他			
使 途 内 容	ガソリン代			
備 考	16,655円 × 1/3 = 5,551円			
領収書貼付欄				

※領収書及び内容を証する書類を添付してください。

備考欄には按分率等を記入してください。

領収書貼付用紙

ENEOS

納品書(領収書)

2021年09月07日 12:58

売上
ENEOS Tカード会員 様
XXXXXXXXXXXX
ENEOS Tカード
車両番号 実車番
0026-00
レギュラー P-07
56.54L *
(148円) ¥8,368
合計 ¥8,368
(消費税10%対象 ¥8,368
内消費税等 ¥761)
お預り ¥10,000
お釣り ¥1,632
T#* 外:基本P P
特別P P
今回計 P
利用ポイント P
利用可能ポイント P
本日付与されたポイントは2~3日
目以降に反映されます。有効期限切
等の理由で、Tカードにポイントが
加算されないことがあります。
詳細はwww.tsite.jpにてご確認下
さい。
現金でお支払いの場合は、
領収書にかえさせていただきます。

(株) 和田商会 本社 新潟SS
新潟県 新潟市 中央区
万代4丁目4番13号
TEL:025-247-2201 SS-470002
シートNo 2656-03 デーNo5364-5365
2021/09/07

コスモ石油

納品書 (領収書)

白鷺商事株式会社
W・Sセルフ山木戸
新潟市東区山木戸8-8-1
TEL:025-273-1824 SS-019505

2021年09月19日 17:16 伝票No.1020
通番2437

上 様 *
61-01950-000006-001
売上 現金フリー

11200
レギュラーガソリン P01 ¥8287
数量 57.23(L)
単価 @144.8

合計 ¥8,287
(内消費税10%(対象 ¥8287) ¥753)
お預り ¥10,000
お釣り ¥1,713
2348-2348 01 2021/09/19
上記にて領収書に替えさせていただきます

※重ならないように貼付してください。

支出伝票

会派名	翔政会	議員名	深谷成信
支出年度	令和 年度 3	整理番号 (項目別)	12
支出項目	<input checked="" type="checkbox"/> 調査研究費 <input type="checkbox"/> 広聴費 <input type="checkbox"/> 資料作成費 <input type="checkbox"/> 事務所費 <input type="checkbox"/> 研修費 <input type="checkbox"/> 要請・陳情活動費 <input type="checkbox"/> 資料購入費 <input type="checkbox"/> 広報費 <input type="checkbox"/> 会議費 <input type="checkbox"/> 人件費		
実施年月日	令和 3年 8月 21日 ~ 9月 20日		
支出年月日	令和 3年 10月 6日		
支出金額	3,336 円		
支出先	フリックボード		
使途内容	コピー機レンタル料		
備考	(9,900円 + 110円) × 1/3 = 3,336円		

領収書貼付欄

第四北越銀行

お取引明細票

お取扱日	取扱店	号機	NB	銀行番号	口座店	口座番号	通番	お取引内容	
03-10-06	281	25	N			*****	75	振込	
万円	5千円	2千円	千円	500円	100円	50円	10円	5円	1円
お取引金額							円	お取引後元帳残高	
¥9,900							円	¥110*****	

ご案内 * お振込明細 * 0A0075

お振込先 [REDACTED]

ご依頼人 フリックボード サカイ マサミ 様
フカヤ シケノフ 様
TEL [REDACTED]

13:32

印紙税申告納付につき新潟県証券事務部

※領収書及び内容を証する書類を添付してください。

備考欄には按分率等を記入してください。

支 出 伝 票

会 派 名	翔 政 会		議 員 名	深 谷 成 信
支 出 年 度	令 和 3 年 度	整 理 番 号 (項 目 別)	13	
支 出 項 目	<input checked="" type="checkbox"/> 調査研究費 <input type="checkbox"/> 広聴費 <input type="checkbox"/> 資料作成費 <input type="checkbox"/> 事務所費 <input type="checkbox"/> 研修費 <input type="checkbox"/> 要請・陳情活動費 <input type="checkbox"/> 資料購入費 <input type="checkbox"/> 広報費 <input type="checkbox"/> 会議費 <input type="checkbox"/> 人件費			
実 施 年 月 日	令 和 3 年 10 月 1 日 ~ 10 月 22 日			
支 出 年 月 日	令 和 3 年 10 月 22 日			
支 出 金 額	7,958 円			
支 出 先	(特) 和 田 商 会			
使 途 内 容	ガソリン代			
備 考	23,874円 × 1/3 = 7,958円			
領収書貼付欄				

※領収書及び内容を証する書類を添付してください。

備考欄には按分率等を記入してください。

領収書貼付用紙

ENEOS

納品書(領収書)

2021年10月01日 09:14

売上
ENEOS Tカード会員 様
XXXXXXXXXXXX
ENEOS Tカード
車両番号 実車番
0026-00
レギュラー P-01
47.76L *
150円 ¥7,164
合計 ¥7,164
(消費税10%対象 ¥7,164
内消費税等 ¥651)
お預り ¥10,000
お釣り ¥2,836
T# イト:基本P P
特別P P
今回計 P

利用ポイント
利用可能ポイント
本日付与されたポイントは2~3日
目以降に反映されます。有効期限切
等の理由で、Tカードにポイントが
加算されないことがあります。
詳細はwww.tsite.jpにてご確認下
さい。

現金でお買上げの場合は、
領収書にかえさせていただきます。

(株) 和田商会 本社 新潟SS
新潟県 新潟市 中央区
万代4丁目4番13号
TEL:025-247-2201 SS-470002
レシートNo 1973-01 デー5No9675-9676
2021/10/01

ENEOS

納品書(領収書)

2021年10月12日 19:43

売上
ENEOS Tカード会員 様
XXXXXXXXXXXX
ENEOS Tカード
車両番号 実車番
0026-00
レギュラー P-01
55.56L *
(157円) ¥8,723
合計 ¥8,723
(消費税10%対象 ¥8,723
内消費税等 ¥793)
お預り ¥10,000
お釣り ¥1,277
T# イト:基本P P
特別P P
今回計 P

利用ポイント
利用可能ポイント
本日付与されたポイントは2~3日
目以降に反映されます。有効期限切
等の理由で、Tカードにポイントが
加算されないことがあります。
詳細はwww.tsite.jpにてご確認下
さい。

現金でお買上げの場合は、
領収書にかえさせていただきます。

(株) 和田商会 本社 新潟SS
新潟県 新潟市 中央区
万代4丁目4番13号
TEL:025-247-2201 SS-470002
レシートNo 5234-01 デー5No7055-7056
2021/10/12

ENEOS

納品書(領収書)

2021年10月22日 08:45

売上
ENEOS Tカード会員 様
XXXXXXXXXXXX
ENEOS Tカード
車両番号 実車番
0026-00
レギュラー P-07
49.61L *
161円 ¥7,987
合計 ¥7,987
(消費税10%対象 ¥7,987
内消費税等 ¥726)
お預り ¥10,000
お釣り ¥2,013
T# イト:基本P P
特別P P
今回計 P

利用ポイント
利用可能ポイント
本日付与されたポイントは2~3日
目以降に反映されます。有効期限切
等の理由で、Tカードにポイントが
加算されないことがあります。
詳細はwww.tsite.jpにてご確認下
さい。

現金でお買上げの場合は、
領収書にかえさせていただきます。

(株) 和田商会 本社 新潟SS
新潟県 新潟市 中央区
万代4丁目4番13号
TEL:025-247-2201 SS-470002
レシートNo 7678-03 デー5No2537-2538
2021/10/22

※重ならないように貼付してください。

支出伝票

会派名	翔政会	議員名	深谷 成信
支出年度	令和3年度	整理番号 (項目別)	18
支出項目	<input checked="" type="checkbox"/> 調査研究費 <input type="checkbox"/> 広聴費 <input type="checkbox"/> 資料作成費 <input type="checkbox"/> 事務所費 <input type="checkbox"/> 研修費 <input type="checkbox"/> 要請・陳情活動費 <input type="checkbox"/> 資料購入費 <input type="checkbox"/> 広報費 <input type="checkbox"/> 会議費 <input type="checkbox"/> 人件費		
実施年月日	令和3年 9月 21日 ~ 10月 20日		
支出年月日	令和3年 11月 9日		
支出金額	4,317 円		
支出先	フリックボード		
使途内容	FIC-機レタ印刷		
備考	(12,842円+110円) × 1/3 = 4,317円		

領収書貼付欄

第四北越銀行

お取引明細票

お取扱日	取扱店	号機	NB	出行番号	口座店	口座番号	通番	お取引内容							
03-11-09	281	24	N			*****	25	振込							
万円	5千円	2千円	千円	500円	100円	50円	10円	5円	1円	お取引金額	円	振込手数料	円	お取引後元帳残高	円
										¥12,842	¥110	*****			

ご案内 * お振込明細 * 0C0025

お振込先 [REDACTED]

ご依頼人 フリックボード サカイ マサミ 様
フカシゲノブ 様
TEL [REDACTED]

10:14

印紙税申告納付につき新潟縣茶業振興会

毎度ご利用いただきありがとうございます。お取引の明細は上記のとおりでございます。
 ●ご利用のお客様へ
 ○ご利用の日および時間により当行所定の手数料(含消費税)を手数料欄記載のとおりお支払いいただいております。
 ○ただしキャッシングサービスの場合は、ご利用日の翌日にお取引口座からお支払いいただきます。

※領収書及び内容を証する書類を添付してください。

備考欄には按分率等を記入してください。

支 出 伝 票

会 派 名	翔 政 会		議 員 名	深 谷 成 信
支 出 年 度	令 和 3 年 度	整 理 番 号 (項 目 別)	15	
支 出 項 目	<input checked="" type="checkbox"/> 調査研究費 <input type="checkbox"/> 広聴費 <input type="checkbox"/> 資料作成費 <input type="checkbox"/> 事務所費 <input type="checkbox"/> 研修費 <input type="checkbox"/> 要請・陳情活動費 <input type="checkbox"/> 資料購入費 <input type="checkbox"/> 広報費 <input type="checkbox"/> 会議費 <input type="checkbox"/> 人件費			
実 施 年 月 日	令 和 3 年 11 月 4 日 ~ 11 月 17 日			
支 出 年 月 日	令 和 3 年 11 月 17 日			
支 出 金 額	5,991 円			
支 出 先	自 勢 商 事 (株) 他			
使 途 内 容	ガソリン代			
備 考	17,974 円 × 1/3 = 5,991 円			
領収書貼付欄				

※領収書及び内容を証する書類を添付してください。

備考欄には按分率等を記入してください。

領収書貼付用紙



納品書 (領収書)

白熱商事株式会社
W・Sセルフ山木戸
新潟市東区山木戸8-8-1
TEL:025-273-1824 SS-019505

2021年11月04日 16:23 伝票No.0706
通番2170

上 様 *
61-01950-000006-001
売上 現金フリー
11200
数量 56.74 (L)
単価 @159.8

合計 ¥9,067
(内消費税10% (対象 ¥906.7) (24%)
お預り ¥1,000
お釣り ¥333
0128-11/04 1/11/04
上記にて領収書に替えさせて頂きま



納品書 (領収書)

2021年11月17日 12:05

売上
ENEOS Tカード会員 様
XXXXXXXXXXXX
ENEOS Tカード
車両番号 実車番
0110-00
レギュラー P-01
55.66L *

	163円	¥9,073
(単価値引	3円	-¥166)
値引後単価	160円	¥8,907
合計		¥8,907
(消費税10%対象		¥8,907
内消費税等		¥810)
お預り		¥10,000
お釣り		¥1,093
ポイント:基本P		P
特別P		P
特別P(SS)		P
今回計		P

利用ポイント
利用可能ポイント
本日付与されたポイントは2~3日
目以降に反映されます。有効期限切
等の理由で、Tカードにポイントが
加算されないことがあります。
詳細はwww.tsite.jpにてご確認下さ
い。

現金でお買上げの場合は領収書にかえさせて頂きます。
株式会社J-Quest
J-Quest 新津店
新潟県 新潟市秋葉区程島1906
TEL:0250-21-2577 SS-101709
サイトNo 1556-18 データNo7094-7095
010担当 10 2021/11/17

※重ならないように貼付してください。

支出伝票

会派名	翔政会	議員名	深谷 成信
支出年度	令和3年度	整理番号 (項目別)	16
支出項目	<input checked="" type="checkbox"/> 調査研究費 <input type="checkbox"/> 広聴費 <input type="checkbox"/> 資料作成費 <input type="checkbox"/> 事務所費 <input type="checkbox"/> 研修費 <input type="checkbox"/> 要請・陳情活動費 <input type="checkbox"/> 資料購入費 <input type="checkbox"/> 広報費 <input type="checkbox"/> 会議費 <input type="checkbox"/> 人件費		
実施年月日	令和3年 10月 21日 ~ 11月 20日		
支出年月日	令和3年 12月 10日		
支出金額	3577 円		
支出先	クリップポート		
使途内容	コピー機レンタル料		
備考	(10623円 + 110円) × 1/3 = 3577円		

領収書貼付欄

第四北越銀行

お取引明細票

お取引日	03-12-10	取扱店	281	号機	24	NB	銀行番号	口座店	口座番号	通番	16	お取引内容	振込
万円	5千円	2千円	千円	500円	100円	50円	10円	5円	1円	お取引金額	手数料	お取引後元帳残高	
										¥10,623	¥110	*****	

ご案内 * お振込明細 * 0C0016

お振込先

クリップポート サカイ マサミ 様

ご依頼人 フカヤ シゲノブ 様

TEL

09:04

印紙税申告納付につき新潟県事務センター様

毎度ご利用いただきありがとうございます。お取引の明細は上記のとおりでございます。
 ●ご利用のお客様へ
 ○ご利用の日および時間により当行所定の手数料(含消費税)を手数料欄記載のとおりお支払いいただいております。
 ○ただしキャッシングサービスの場合は、ご利用額の返済日はお取引口座からお支払いいただきます。

※領収書及び内容を証する書類を添付してください。
 備考欄には按分率等を記入してください。

支 出 伝 票

会 派 名	翔 政 会	議 員 名	深 谷 成 信
支 出 年 度	令 和 3 年 度	整 理 番 号 (項 目 別)	17
支 出 項 目	<input checked="" type="checkbox"/> 調査研究費 <input type="checkbox"/> 広聴費 <input type="checkbox"/> 資料作成費 <input type="checkbox"/> 事務所費 <input type="checkbox"/> 研修費 <input type="checkbox"/> 要請・陳情活動費 <input type="checkbox"/> 資料購入費 <input type="checkbox"/> 広報費 <input type="checkbox"/> 会議費 <input type="checkbox"/> 人件費		
実 施 年 月 日	令 和 3 年 12 月 1 日 ~ 12 月 29 日		
支 出 年 月 日	令 和 3 年 12 月 29 日		
支 出 金 額	7788 円		
支 出 先	(株)和田商会 他		
使 途 内 容	ガソリン代		
備 考	23364円 × 1/3 = 7788円		
領収書貼付欄			

※領収書及び内容を証する書類を添付してください。
備考欄には按分率等を記入してください。

領収書貼付用紙

ENEOS

ENEOS

ENEOS

納品書(領収書)

2021年12月01日 09:11

売上
ENEOS Tカード会員 様
XXXXXXXXXXXX
ENEOS Tカード
車両番号 実車番
0026-00
レギュラー P-04
58.20L *
162円 ¥9,428
合計 ¥9,428
(消費税10%対象 ¥9,428
内消費税等 ¥857)
お預り ¥10,000
お釣り ¥572
T# イト:基本P
特別P
特別P(SS)
今回計

利用ポイント
利用可能ポイント
本日付与されたポイントは2~3日
目以降に反映されます。有効期限切
等の理由で、Tカードにポイントが
加算されないことがあります。
詳細はwww.tsite.jpにてご確認下
さい。

現金でお買い上げの場合は、
領収書にかえさせていただきます。

(株) 和田商会 本社 新潟SS
新潟県 新潟市 中央区
万代4丁目4番13号
TEL:025-247-2201 SS-470002
レシートNo 4894-02 テレNo8627-8628
2021/12/01

納品書(領収書)

2021年12月11日 09:11

売上
ENEOS Tカード会員 様
XXXXXXXXXXXX
ENEOS Tカード
車両番号 実車番
0026-00
レギュラー P-04
48.99L *
162円 ¥7,936
合計 ¥7,936
(消費税10%対象 ¥7,936
内消費税等 ¥721)
お預り ¥10,000
お釣り ¥2,064
T# イト:基本P
特別P
特別P(SS)
今回計

利用ポイント
利用可能ポイント
本日付与されたポイントは2~3日
目以降に反映されます。有効期限切
等の理由で、Tカードにポイントが
加算されないことがあります。
詳細はwww.tsite.jpにてご確認下
さい。

現金でお買い上げの場合は、
領収書にかえさせていただきます。

(株) 和田商会 本社 新潟SS
新潟県 新潟市 中央区
万代4丁目4番13号
TEL:025-247-2201 SS-470002
レシートNo 7650-02 テレNo4971-4972
2021/12/11

納品書(領収書)

御来店ありがとうございます
当店ではお客様の車の快適安全を
全力でサポート致します!
御気軽に声をかけください♪
2021年12月29日 19:46

売上
ENEOS Tカード会員 様
XXXXXXXXXXXX
ENEOS Tカード
車両番号 実車番
0026-00
レギュラーガソリン P-16
38.96L *
(154円) ¥6,000
合計 ¥6,000
(消費税10%対象 ¥6,000
内消費税等 ¥545)
お預り ¥6,000
お釣り ¥0
T# イト:基本P
特別P
今回計

利用ポイント
利用可能ポイント
本日付与されたポイントは2~3日
目以降に反映されます。有効期限切
等の理由で、Tカードにポイントが
加算されないことがあります。
詳細はwww.tsite.jpにてご確認下
さい。

現金でお買い上げの場合は領収書にかえさせていただきます。

(株) 丸新エネルギー
セルフ松崎SS
新潟県 新潟市 東区
松崎西877-1
TEL:025-272-2227 SS-015058
レシートNo 6422-06 テレNo9243-9244
2021/12/29

※重ならないように貼付してください。

支出伝票

会派名	翔政会	議員名	深谷 成信
支出年度	令和3年度	整理番号 (項目別)	18
支出項目	<input checked="" type="checkbox"/> 調査研究費 <input type="checkbox"/> 広聴費 <input type="checkbox"/> 資料作成費 <input type="checkbox"/> 事務所費 <input type="checkbox"/> 研修費 <input type="checkbox"/> 要請・陳情活動費 <input type="checkbox"/> 資料購入費 <input type="checkbox"/> 広報費 <input type="checkbox"/> 会議費 <input type="checkbox"/> 人件費		
実施年月日	令和3年 11月 21日 ~ 12月 20日		
支出年月日	令和4年 1月 12日		
支出金額	333.6 円		
支出先	クリップポート		
使途内容	コピー機レンタル料		
備考	(9,900円 + 110円) × 1/3 = 3,336円		

領収書貼付欄

第四北越銀行

お取引明細票

お取扱日	取扱店	号機	NB銀行番号	口座店	口座番号	通番	お取引内容				
04-01-12	281	24	N		*****	52	振込				
万円	5千円	2千円	千円	500円	100円	50円	10円	5円	1円	お取引金額	お取引後元帳残高
										¥9,900	¥110*****

ご案内 * お振込明細 * 0C0052

お振込先

11:28

ご依頼人 クリップポート サカイ マサミ 様
 フカヤ シガノア 様
 TEL

印紙税申告納付につき新潟税務署承認済

※必ずご利用いただきありがとうございます。お取引の明細は上記のとおりでございます。
 ●ご利用のお客様へ
 ○ご利用の日および時間帯により当行所定の手数料(含消費税)を手数料換算表のとおりお支払いいただいております。
 ○ただしキャッシングサービスの場合は、ご利用日の決済日に取引口座からお支払いいただきます。

※領収書及び内容を証する書類を添付してください。

備考欄には按分率等を記入してください。

支 出 伝 票

会 派 名	翔 政 会	議 員 名	深 谷 成 信
支 出 年 度	令 和 3 年 度	整 理 番 号 (項 目 別)	19
支 出 項 目	<input checked="" type="checkbox"/> 調査研究費 <input type="checkbox"/> 広聴費 <input type="checkbox"/> 資料作成費 <input type="checkbox"/> 事務所費 <input type="checkbox"/> 研修費 <input type="checkbox"/> 要請・陳情活動費 <input type="checkbox"/> 資料購入費 <input type="checkbox"/> 広報費 <input type="checkbox"/> 会議費 <input type="checkbox"/> 人件費		
実 施 年 月 日	令 和 4 年 1 月 20 日 ~ 1 月 20 日		
支 出 年 月 日	令 和 4 年 1 月 20 日		
支 出 金 額	5,871 円		
支 出 先	(株)和田商会		
使 途 内 容	ガソリン代		
備 考	17,615円 × 1/3 = 5,871円		
領収書貼付欄			

※領収書及び内容を証する書類を添付してください。

備考欄には按分率等を記入してください。

領収書貼付用紙

ENEOS

ENEOS

納品書(領収書)

2022年01月08日 20:23

売上
ENEOS Tカード会員 様
XXXXXXXXXXXX
ENEOS Tカード
車両番号 実車番
0026-00
レギュラー P-07
56.55L *(158円) ￥8,935

合計 ￥8,935
(消費税10%対象 ￥8,935
内消費税等 ￥812)
お預り ￥10,000
お釣り ￥1,065

Tポイント:基本P
特別P
特別P(SS)
今回計

利用ポイント
利用可能ポイント
本日付与されたポイントは2~3日
目以降に反映されます。有効期限切
等の理由で、Tカードにポイントが
加算されないことがあります。
詳細はwww.tsite.jpにてご確認下
さい。

現金でお支払いの場合は、
領収書にかえさせて頂きます。

(株) 和田商会 本社 新潟SS
新潟県 新潟市 中央区
万代4丁目4番13号
TEL:025-247-2201 SS-470002
レシートNo 1111-03 データNo1989-1990
2022/01/08

納品書(領収書)

2022年01月20日 13:54

売上
ENEOS Tカード会員 様
XXXXXXXXXXXX
ENEOS Tカード
車両番号 実車番
0026-00
レギュラー P-07
53.58L *(162円) ￥8,680

合計 ￥8,680
(消費税10%対象 ￥8,680
内消費税等 ￥789)
お預り ￥10,000
お釣り ￥1,320

Tポイント:基本P
特別P
今回計

利用ポイント
利用可能ポイント
本日付与されたポイントは2~3日
目以降に反映されます。有効期限切
等の理由で、Tカードにポイントが
加算されないことがあります。
詳細はwww.tsite.jpにてご確認下
さい。

現金でお支払いの場合は、
領収書にかえさせて頂きます。

(株) 和田商会 本社 新潟SS
新潟県 新潟市 中央区
万代4丁目4番13号
TEL:025-247-2201 SS-470002
レシートNo 3933-03 データNo8327-8328
2022/01/20

※重ならないように貼付してください。

支出伝票

会派名	翔政会	議員名	深谷 成信
支出年度	令和3年度	整理番号 (項目別)	20
支出項目	<input checked="" type="checkbox"/> 調査研究費 <input type="checkbox"/> 広聴費 <input type="checkbox"/> 資料作成費 <input type="checkbox"/> 事務所費 <input type="checkbox"/> 研修費 <input type="checkbox"/> 要請・陳情活動費 <input type="checkbox"/> 資料購入費 <input type="checkbox"/> 広報費 <input type="checkbox"/> 会議費 <input type="checkbox"/> 人件費		
実施年月日	令和3年12月21日 ~ 令和4年1月20日		
支出年月日	令和4年2月8日		
支出金額	6,280 円		
支出先	クリツアポート		
使途内容	コピー機レンタル料		
備考	(18,730円 + 110円) × 1/3 = 6,280円		

領収書貼付欄

第四北越銀行

お取引明細票

お取扱日	取扱店	号機	NB	銀行番号	口座店	口座番号	通番	お取引内容			
04-02-08	281	24	N			*****	68	振込			
万円	5千円	2千円	千円	500円	100円	50円	10円	5円	1円	お取引金額	お取引後元帳残高
										¥18,730	¥110*****

ご案内 * お振込明細 * UC0068

お振込先 [REDACTED]

13:12

ご依頼人 クリツアポート サカイ マサミ 様
フカ シカノフ 様
TEL [REDACTED]

印紙税申告納付につき新潟税務署へ送付

毎度ご利用いただきありがとうございます。お取引の明細は上記のとおりでございます。
 ●ご利用のお支店へ
 ○ご利用の日および時間により当行所定の手数料（送附料）を手数料欄記載のとおりお支払いいただいております。
 ○ただしキャッシングサービスの場合は、ご利用時の返済日にお取引口座からお支払いただきます。

※領収書及び内容を証する書類を添付してください。

備考欄には按分率等を記入してください。

支 出 伝 票

会 派 名	翔 政 会		議 員 名	深 谷 成 信
支 出 年 度	令 和 3 年 度	整 理 番 号 (項 目 別)	21	
支 出 項 目	<input checked="" type="checkbox"/> 調査研究費 <input type="checkbox"/> 広聴費 <input type="checkbox"/> 資料作成費 <input type="checkbox"/> 事務所費 <input type="checkbox"/> 研修費 <input type="checkbox"/> 要請・陳情活動費 <input type="checkbox"/> 資料購入費 <input type="checkbox"/> 広報費 <input type="checkbox"/> 会議費 <input type="checkbox"/> 人件費			
実 施 年 月 日	令 和 4 年 2 月 2 日 ~ 2 月 2 8 日			
支 出 年 月 日	令 和 4 年 2 月 2 8 日			
支 出 金 額	8,590 円			
支 出 先	自 勢 商 事 (特) 他			
使 途 内 容	ガソリン代			
備 考	25,771円 x 1/3 = 8,590円			
領収書貼付欄				

※領収書及び内容を証する書類を添付してください。

備考欄には按分率等を記入してください。

領収書貼付用紙



納品書 (領収書)

白鷗商事株式会社
W・Sセルフ山木戸
新潟市東区山木戸8-8-1
TEL:025-273-1824 SS-019505

2022年02月02日 15:09 伝票No.0832
通番5749

上 様 *
61-01950-00006-001
売上 現金フリー

11200
レギュラーガソリン P22 ¥6881
数量 43.06(L)
単価 @159.8

合計 ¥6,881
(内消費税10%(対象 ¥6881) ¥626)
お預り ¥10,000
お釣り ¥3,119
8716-8716 08 2022/02/02
上記にて領収書に替えさせていただきます



納品書 (領収書)

2022年02月14日 11:05

売上
ENEOS Tカード会員 様
XXXXXXXXXX
ENEOS Tカード
車両番号 実車番
0026-00
レギュラー P-07
58.84L *

合計 ¥9,591
(消費税10%対象 ¥9,591
内消費税等 ¥872)
お預り ¥10,000
お釣り ¥409
T*イ外:基本P
特別P
今回計

利用ポイント
利用可能ポイント
本日付与されたポイントは2~3日
目以降に反映されます。有効期限切
等の理由で、Tカードにポイントが
加算されないことがあります。
詳細はwww.tsite.jpにてご確認下
さい。

現金でお支払いの場合は、
領収書にかえさせていただきます。

(株) 和田商会 本社 新潟SS
新潟県 新潟市 中央区
万代4丁目4番13号
TEL:025-247-2201 SS-470002
レシートNo 2610-03 データNo1197-1198
2022/02/14

納品書 (領収書)

4月よりタイヤが値上がりします!
当店では、お買い得タイヤを多数、
ご用意しております♪
お見積もりはスタッフまで☆
2022年02月28日 15:13

売上
ENEOS Tカード会員 様
XXXXXXXXXX
ENEOS Tカード
車両番号 実車番
0026-00
レギュラー P-04
56.02L *

合計 ¥9,299
(消費税10%対象 ¥9,299
内消費税等 ¥845)
お預り ¥10,000
お釣り ¥701
T*イ外:基本P
特別P
今回計

利用ポイント
利用可能ポイント
本日付与されたポイントは2~3日
目以降に反映されます。有効期限切
等の理由で、Tカードにポイントが
加算されないことがあります。
詳細はwww.tsite.jpにてご確認下
さい。

現金でお支払いの場合は、
領収書にかえさせていただきます。

(株) 和田商会 本社 新潟SS
新潟県 新潟市 中央区
万代4丁目4番13号
TEL:025-247-2201 SS-470002
レシートNo 6076-02 データNo9042-9043
2022/02/28

※重ならないように貼付してください。

支出伝票

会派名	翔政会	議員名	深谷 成信
支出年度	令和3年度	整理番号 (項目別)	22
支出項目	<input checked="" type="checkbox"/> 調査研究費 <input type="checkbox"/> 広聴費 <input type="checkbox"/> 資料作成費 <input type="checkbox"/> 事務所費 <input type="checkbox"/> 研修費 <input type="checkbox"/> 要請・陳情活動費 <input type="checkbox"/> 資料購入費 <input type="checkbox"/> 広報費 <input type="checkbox"/> 会議費 <input type="checkbox"/> 人件費		
実施年月日	令和4年1月21日～2月20日		
支出年月日	令和4年3月9日		
支出金額	3,934円		
支出先	クリップボード		
使途内容	コピー機レフィル料		
備考	(11,693円+110円) × 1/3 = 3,934円		

領収書貼付欄

第四北越銀行

お取引明細票

お取扱日	取扱店	号機	NB	銀行番号	口座店	口座番号	通番	お取引内容				
04-03-09	281	24	N			*****	19	振込				
万円	5千円	2千円	千円	500円	100円	50円	10円	5円	1円	お取引金額	振込手数料	お取引後元帳残高
										¥11,693	¥110	*****

ご案内 * お振込明細 * 0C0019

お振込先

クリップボード サカイ マサミ 様

ご依頼人 フカ シゲノブ 様

TEL

09:16

印紙税申告納付につき新潟県事務記録簿

毎度ご利用いただきありがとうございます。お取引の明細は上記のとおりでございます。
 ●ご利用のお客様へ
 ○ご利用の日および締日により当行所定の手数料(含消費税)を手数料欄記載のとおりお支払いいただいております。
 ○ただしキャッシングサービスの場合は、ご利用日の決済日にお取引口座からお支払いいただきます。

※領収書及び内容を証する書類を添付してください。

備考欄には按分率等を記入してください。

支 出 伝 票

会 派 名	翔 政 会	議 員 名	深 谷 成 信
支 出 年 度	令 和 3 年 度	整 理 番 号 (項 目 別)	23
支 出 項 目	<input checked="" type="checkbox"/> 調査研究費 <input type="checkbox"/> 広聴費 <input type="checkbox"/> 資料作成費 <input type="checkbox"/> 事務所費 <input type="checkbox"/> 研修費 <input type="checkbox"/> 要請・陳情活動費 <input type="checkbox"/> 資料購入費 <input type="checkbox"/> 広報費 <input type="checkbox"/> 会議費 <input type="checkbox"/> 人件費		
実 施 年 月 日	令 和 4 年 3 月 15 日 ~ 3 月 27 日		
支 出 年 月 日	令 和 4 年 3 月 27 日		
支 出 金 額	6503 円		
支 出 先	(株)和団商会 他		
使 途 内 容	ガソリン代		
備 考	19510円 × 1/3 = 6503円		
領収書貼付欄			

※領収書及び内容を証する書類を添付してください。

備考欄には按分率等を記入してください。

領収書貼付用紙

ENEOS ENEOS

納品書(領収書)

4月よりタイヤが値上がりします！
 当店では、お買い得タイヤを多数、
 ご用意しております♪♪
 お見積もりはスタッフまで☆
 2022年03月15日 14:19

売上
 ENEOS Tカード会員 様
 XXXXXXXXXXXX
 ENEOS Tカード
 車両番号 実車番
 0026-00
 レギュラー P-07
 56.95L *
 (169円) ¥9,625
合計 ¥9,625
 (消費税10%対象 ¥9,625)
 内消費税等 ¥875
 お預り ¥10,000
 お釣り ¥375
 T*イ外:基本P P
 特別P P
 今回計 P
 利用ポイント P
 利用可能ポイント P

本日付与されたポイントは2~3日
 目以降に反映されます。有効期限切
 等の理由で、Tカードにポイントが
 加算されないことがあります。
 詳細はwww.tsite.jpにてご確認下
 さい。

現金でお買い上げの場合は、
 領収書にかえさせていただきます。

(株) 和田商会 本社 新潟SS
 新潟県 新潟市 中央区
 万代4丁目4番13号
 TEL:025-247-2201 SS-470002
 レシートNo 2474-03 デー-No6729-6731
 2022/03/15

納品書(領収書)

御来店ありがとうございます
 当店ではお客様のお車の快適安全を
 全力でサポート致します！
 御気軽に声をかけください♪
 2022年03月27日 23:28

売上
 ENEOS Tカード会員 様
 XXXXXXXXXXXX
 ENEOS Tカード
 車両番号 実車番
 0026-00
 レギュラーガソリン P-07
 61.02L *
 162円 ¥9,885
合計 ¥9,885
 (消費税10%対象 ¥9,885)
 内消費税等 ¥899
 お預り ¥10,000
 お釣り ¥115
 T*イ外:基本P P
 特別P P
 特別P(SS) P
 今回計 P
 利用ポイント P
 利用可能ポイント P

本日付与されたポイントは2~3日
 目以降に反映されます。有効期限切
 等の理由で、Tカードにポイントが
 加算されないことがあります。
 詳細はwww.tsite.jpにてご確認下
 さい。

現金でお買い上げの場合は領収書にかえさせていただきます。

(株) 丸新エネルギー
 セルフ松崎SS
 新潟県 新潟市 東区
 松崎西877-1
 TEL:025-272-2227 SS-015058
 レシートNo 5424-03 デー-No7801-7803
 2022/03/27

※重ならないように貼付してください。

支出伝票

会派名	翔政会		議員名	深谷成信
支出年度	令和3年度	整理番号 (項目別)	24	
支出項目	<input checked="" type="checkbox"/> 調査研究費 <input type="checkbox"/> 広聴費 <input type="checkbox"/> 資料作成費 <input type="checkbox"/> 事務所費 <input type="checkbox"/> 研修費 <input type="checkbox"/> 要請・陳情活動費 <input type="checkbox"/> 資料購入費 <input type="checkbox"/> 広報費 <input type="checkbox"/> 会議費 <input type="checkbox"/> 人件費			
実施年月日	令和3年4月1日 ~ 令和4年3月31日			
支出年月日	令和4年3月31日			
支出金額	2,167 円			
支出先	新潟市議会 市政調査会			
使途内容	会費 (研修会開催経費)			
備考				

領収書貼付欄

領 収 書

翔政会 深谷 成信 様

金 2, 1 6 7 円 也

ただし、令和3年度新潟市議会市政調査会会費 (研修会開催経費) として、
上記金額を領収いたしました。

令和4年3月31日

新潟市議会市政調査会
会長 古 泉 幸

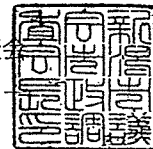

※領収書

備考欄には按分率等を記入してください。

支出伝票

会派名	無所属 翔政会	議員名	深谷 成信
支出年度	令和3年度	整理番号 (項目別)	25
支出項目	<input checked="" type="checkbox"/> 調査研究費 <input type="checkbox"/> 広聴費 <input type="checkbox"/> 資料作成費 <input type="checkbox"/> 事務所費 <input type="checkbox"/> 研修費 <input type="checkbox"/> 要請・陳情活動費 <input type="checkbox"/> 資料購入費 <input type="checkbox"/> 広報費 <input type="checkbox"/> 会議費 <input type="checkbox"/> 人件費		
実施年月日	令和4年2月21日 ~ 3月20日		
支出年月日	令和4年4月11日		
支出金額	3,377 円		
支出先	クリップボード		
使途内容	コピー機レンタル料		
備考	(10,021円 + 110円) × 1/3 = 3,377円		

領収書貼付欄



お取引明細票

お取扱日	取扱店	号機	NB	銀行番号	口座店	口座番号	通番	お取引内容				
04-04-11	281	24	N			*****	2	振込				
万円	5千円	2千円	千円	500円	100円	50円	10円	5円	1円	お取引金額	振込手数料	お取引後元帳残高
										¥10,021	¥110	*****
ご案内		* お振込明細 *				0C0002						
お振込先		[Redacted]								08:59		
ご依頼人		クリップボード サカイ マサミ 様								印紙税申告納付につき新潟税務署印紙券		
		7カ サカノフ 様										
		TEL [Redacted]										

毎度ご利用いただきありがとうございます。お取引の明細は上記のとおりでございます。
 ●ご利用のお客様へ
 ○ご利用の日および時間により当行所定の手数料(含消費税)を手数料機取扱いのとおりにお支払いいただいております。
 ○ただしキャッシングサービスの場合は、ご利用額の決済日にお取引口座からお支払いいただけます。

※領収書及び内容を証する書類を添付してください。
備考欄には按分率等を記入してください。

支出伝票一覧表

会派名	無所属		議員名	深谷成信	
支出年度	令和3年度	支出項目	研修費		No.1
整理番号	支出年月日	支出内容		支出金額	備考
1	R3.10.15	歴史と文化のまちづくり研究会講演会費		500 円	
計				500 円	

支出伝票

会派名	翔政会	議員名	深谷 成信
支出年度	令和3年度	整理番号 (項目別)	/
支出項目	<input checked="" type="checkbox"/> 調査研究費 <input type="checkbox"/> 広聴費 <input type="checkbox"/> 資料作成費 <input type="checkbox"/> 事務所費 <input checked="" type="checkbox"/> 研修費 <input type="checkbox"/> 要請・陳情活動費 <input type="checkbox"/> 資料購入費 <input type="checkbox"/> 広報費 <input type="checkbox"/> 会議費 <input type="checkbox"/> 人件費		
実施年月日	令和3年 10月 15日		
支出年月日	令和3年 10月 15日		
支出金額	500 円		
支出先	新潟市議会歴史と文化のまちづくり研究会		
使途内容	歴史と文化のまちづくり研究会講演会費		
備考			
領収書貼付欄			
<div style="border: 1px solid black; padding: 10px;"> <p>領収書</p> <p>深谷 成信 様</p> <hr/> <p>¥500-</p> <p>但し 歴史と文化のまちづくり研究会講演会費 令和3年10月15日 上記正に領収いたしました。</p> <p>新潟市議会歴史と文化のまちづくり研究会 会長 皆川 英 </p> </div>			

※領収書及び内容を証する書類を添付してください。
備考欄には按分率等を記入してください。

実施報告書

令和3年10月15日

新潟市議会議長様

氏名 深谷 成信



下記のとおり、実施したので報告します。

行事名	歴史と文化のまちづくり研究会 講演会
日時	令和3年10月15日 (金) 13時15分～14時30分
場所	全員協議会室
参加議員名	金子 益夫他48名 別紙のとおり
全体参加者数	49名
内容 (目的)	歴史まちづくりについての講演と意見交換
備考	講師 岡崎 篤行 (新潟大学工学部工学科教授) 講演内容 「歴史まちづくりとは何か？」 1 歴史まちづくりの内容 2 歴史まちづくりの手法 3 歴史まちづくり法の実例

歴史と文化のまちづくり研究会 出席者名簿 (R3.10.15)

会 派	氏 名	
翔政会	金子 益夫	佐藤 幸雄
	佐藤 豊美	阿部 松雄
	水澤 仁	栗原 学
	古泉 幸一	吉田 孝志
	皆川 英二	佐藤 耕一
	平松 洋一	深谷 成信
	小野 清一郎	佐藤 正人
	荒井 宏幸	田村 要介
	伊藤 健太郎	美の よしゆき
	高橋 哲也	内山 航
	土田 真清	保苅 浩
	豊島 真	林 龍太郎
	小野 照子	東村 里恵子
	小林 弘樹	
日本共産党 新潟市議会議員団	渡辺 有子	五十嵐 完二
	風間 ルミ子	飯塚 孝子
	倉茂 政樹	
民主にいがた	加藤 大弥	宇野 耕哉
	細野 弘康	小柳 聡
	高橋 聡子	
新潟市公明党	佐藤 誠	小山 進
	松下 和子	志賀 泰雄
新市民クラブ	志田 常佳	高橋 三義
	串田 修平	内山 幸紀
市民ネットにいがた	青木 学	石附 幸子
会派に属さない議員	小泉 伸之	中山 均
計	49名	

支出伝票一覧表

会派名	無所属		議員名	深谷成信	
支出年度	令和3年度	支出項目	広報費		No.1
整理番号	支出年月日	支出内容		支出金額	備考
1	R4. 1. 13	議会活動報告	郵送代		57,120 円
2	R4. 1. 24	議会活動報告	新聞折込		198,613 円
3	R4. 1. 31	議会活動報告	制作費		385,000 円
計				640,733 円	

支出伝票

会派名	翔政会		議員名	深谷成信	
支出年度	令和3年度	整理番号 (項目別)	2		
支出項目	<input type="checkbox"/> 調査研究費 <input type="checkbox"/> 広聴費 <input type="checkbox"/> 資料作成費 <input type="checkbox"/> 事務所費 <input type="checkbox"/> 研修費 <input type="checkbox"/> 要請・陳情活動費 <input type="checkbox"/> 資料購入費 <input checked="" type="checkbox"/> 広報費 <input type="checkbox"/> 会議費 <input type="checkbox"/> 人件費				
実施年月日	令和4年1月27日				
支出年月日	令和4年1月24日				
支出金額	198,613円				
支出先	(株)新潟日報サービス				
使途内容	議会活動報告新聞折込 52,580部				
備考	(1月27日折込分)				

得意先
コード

領 収 書

H NO 008427

深谷いけのぼ事務所様

2022年 1月24日



ただし

チラシ折込 / 月27日分
新聞代 刊行物 前売券
旅行代金

金額	千	百	拾	万	千	百	拾	円
	4	1	9	8	6	1	3	

折込部数 - 52,580部

適 要	
折込料	¥178,772-
管理料	¥1,786-
消費税	¥18,053-

- 現金
- 小切手
- 振込

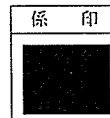

本領収書の金額訂正並びに係印の無いものは無効です。
新潟市西区流通3丁目1-1
株式会社 新潟日報サービスネット
電話 (025) 253-3111
折込部 (025) 253-5000

〒 950-0081

新潟市中央区三和町 8 - 2 5

請 求 書

得意先コード

04年 01月 12日

2022.01.14 1 / 1

〒 950-1125

深谷しげのぶ事務所

様

新潟市西区流環南町1-1
株式会社 新潟日報社 ビスネット

電話 025 (233) 3311
F.AX 025 (233) 3600

毎度ありがとうございます。下記の通りご請求申し上げます。

前日	前日ご請求額	当月ご入金額	繰越額	当月折込料	管理料	折込料	単価	枚数	管理料	管理料	売上消費税	離島手数料 特別手数料	売上消費税	当月ご請求額	今回ご請求額
		178,772		178,772	1,786	0		18,055						198,613	198,613
月日	内訳	配布地区	型	枚数	単価	折込料			管理料	離島手数料 特別手数料	売上消費税		売上消費税		請求額
12	新潟市議会議員 深谷しげのぶ	新潟市	B4	43,350	3.40	147,390			1,473	0					
12	新潟市議会議員 深谷しげのぶ	新潟市	B4	8,090	3.40	27,506			275	0					
	* 小計 *			51,440		174,896			1,748	0			17,664		194,308
12	新潟市議会議員 深谷しげのぶ	新潟市	B4	1,140	3.40	3,876			38	0					
	* 小計 *			1,140		3,876			38	0			391		4,305
	** スポンサー計 **			52,580		178,772			1,786	0			18,055		198,613
	*** 合計(本社) ***			52,580		178,772			1,786	0			18,055		198,613

取引銀行

本社の締切以後のご入金は記帳してありませんのでご了承願います。

220125Y02

支出伝票

会派名	翔政会		議員名	深谷成信	
支出年度	令和3年度	整理番号 (項目別)	3		
支出項目	<input type="checkbox"/> 調査研究費 <input type="checkbox"/> 広聴費 <input type="checkbox"/> 資料作成費 <input type="checkbox"/> 事務所費 <input type="checkbox"/> 研修費 <input type="checkbox"/> 要請・陳情活動費 <input type="checkbox"/> 資料購入費 <input checked="" type="checkbox"/> 広報費 <input type="checkbox"/> 会議費 <input type="checkbox"/> 人件費				
実施年月日	令和4年 1月 10日 納品				
支出年月日	令和4年 1月 31日				
支出金額	385,000円				
支出先	[REDACTED]				
使途内容	議会活動報告制作費 (B4・カラー・両面) 6000部				
備考	2022冬の号 新聞紙上5258部 郵送680部 印刷1740部				
領収書貼付欄					

領収証

深谷成信事務所様 No. _____

★ 385,000-

但 2022年冬の号議会報告制作費

2022年 1月 31日 上記正に領収いたしました

収入 印紙	内訳	税率	金額(税抜税込)	[REDACTED]
		10%	350,000	
			35,000	

コクヨ ウケ-1097

※領収書及び内容を証する書類を添付してください。
備考欄には按分率等を記入してください。

請 求 書

発行日 2022年1月31日

深谷成信事務所 御中

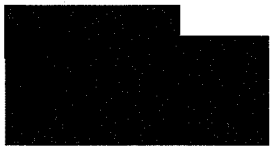

下記の通りご請求申し上げます

請求金額 ¥385,000 (税込み)

日付	内 容	数 量	単 価	金 額
2022年1月31日	深谷成信 2022年冬の号 議会報告制作費	1	50,000	50,000
2022年1月31日	深谷成信 2022年冬の号 議会報告印刷費	60,000	5	300,000
備 考			小計	350,000
			消費税(10%)	35,000
			合計	385,000

新潟市議会報告は、新潟市民の皆様に市政の取り組みや議会活動をわかりやすく報告し、市政に関心を持っていただくために発行しています。この活動報告は総務活動費で発行しています。

市職員が市民全体の奉仕者であるために!

市役所内で職員に対する政党機関紙購読の勧誘について

新潟市は、職員を政治的な圧力から守っているか?

✓ 質問の趣旨と成果

新潟市役所の庁舎内で保険を勧誘したり物品を販売するには、庁舎管理者から許可を得る必要があります。ところが国政政党等が発行する政党機関紙の購読に関する勧誘や、それに伴う配達及び集金等の行為に関する許可申請は、これまで提出されたことがないにも関わらず、庁舎内で勧誘されたと思われる相当数の契約が確認されており、結果として公務中の職員に対し、配達と集金が繰り返されています。

政党機関紙は報道系の一般的な新聞とは違い、各政党の政治的主張や、選挙公報等に関する宣伝もその目的とされ、販売収入は政党の活動を支えている側面もあることから、このような印刷物が市民共有の財産である市役所庁舎において、市民全体の奉仕者である職員に対して、無許可で購読の勧誘が行われ、公務中の職員に対して配達や集金が行われている実態は、地方公務員法で定めるところの「サービスの根本基準」や「職員の政治的中立性の確保」を脅かしているとも考えられます。

更に一部の政党においては、市議会議員が直接職員に対して、勧誘したり配達や集金を行っているケースが確認されていることから、立場上断り切れずに購読に応じた職員の存在も懸念されます。

裏面の一般質問での質疑をご覧いただければお分かりになると思いますが、市はこのような状態を、許可していないものが存在するはずがないとでも考えているのか、永年に亘って見て見ぬふりを続けてきました。

今回の質疑は、このことを市に認めさせ、必要な改善を迫ることで、地方公務員法で目指すところの「職員の政治的中立性を保障することにより、地方公共団体の行政の公正な運営を確保するとともに、職員の利益を保護すること」の実現を目的に臨んだものです。

結果として、庁舎管理部より、市議会議員に向けては、庁舎内での政党機関紙の勧誘は認められないことと、集金や配達は業務時間外に執務エリア外で行うことを求める文書が、また各施設管理者に向けては、許可のない勧誘行為が行われないよう適正な管理を求めることので文書通知が発出されました。

確かにこれで、庁舎内における新たな購読契約は規制の対象になり、また業務時間中の職員への配達や集金等の行為が制限されたことにはなり、一歩前進であることに間違いありません。しかし、庁舎内での政党機関紙の流通そのものが規制された訳ではなく、その面では現状とあまり変わらないということでもあります。したがって今後更なる対応を求めることの必要性を認識しています。

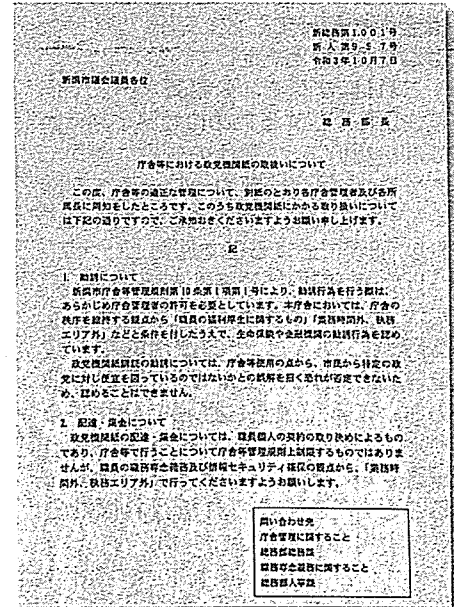
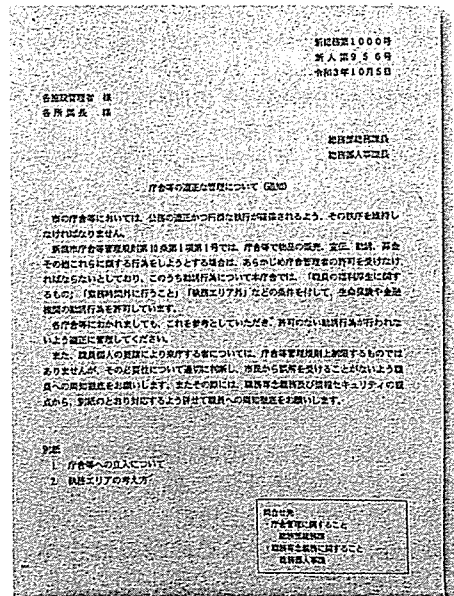

●今回の質疑に関連して、総務部から庁舎管理者と市議会に宛てて発出された行政文書

将来に責任の持てる市政を進めます。

新潟市議会議員 **深谷しげのぶ** [中央区]

発行 / 深谷しげのぶ事務所

〒950-0081 新潟市中央区三和町 8-25 TEL 025-378-0177 FAX 025-378-0178

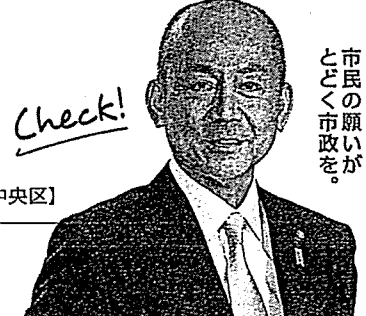

新潟市は、職員を政治的な圧力から守っているか？

質問① 深谷しげのぶ

地方公務員法の「職員の政治的中立性の保障」とは？

地方公務員法の第36条は、職員の政党や政治団体への関与、所属する地方公共団体の区域における選挙・署名運動・寄付金の募集等への関与、庁舎における文書や図画の掲示等の政治的行為の制限について定めている。またこの規定は、職員の政治的中立性を保障することで、行政の公正と、職員の利益を保護することを目的とすると記されている。では、職員の政治的中立性の確保とは具体的にどういうことを指すのか見解を伺う。

答 弁 市長

憲法第15条第2項は、「すべての公務員は全体の奉仕者であって一部の奉仕者ではない」と規定し、地方公務員法第30条で「すべての職員は全体の奉仕者として公共の利益のために勤務し、かつ、職務の遂行に当たっては全力を挙げてこれに専念しなければならない」と規定している。

これは、すべての公務員が国民である住民に奉仕するために勤務しなければならないこと、奉仕の対象は住民であって、住民の一部や一党一派に対するものではないということの意味しており、服務における基本原則といえる。したがって地方公務員法第36条の規定は、全体の奉仕者たる性格を有する職員について、その政治的中立性を確保することにより、市民の信頼のもと市政の公正な運営を確保するとともに、職員を政治的影響力から保護することを目的とする趣旨であることから、遵守されなければならないと考えている。

質問② 深谷しげのぶ

庁舎内における政党機関紙の流通を把握しているか？

市民や来庁者に、本市の職員が職務中に政治的な関わりを持っているのではとの印象を与える可能性があるものに、国政政党等が発行する政党機関紙の庁舎内での取り扱いが挙げられる。これらは政党が行う政治的、社会的な主張や活動の宣伝、選挙広報等が発行の目的にもなっており、購読は特定の政党の支持や支援に繋がる側面がある。本市庁舎等においては、私自身も特定の政党機関紙が職員に向け配達されている様子を確認しており、一定数の職員には購読に至った経緯も聞き取りをしている。庁舎管理部局は、本市庁舎等において職員が定期購読している政党機関紙の名称や部数等を、どのように把握しているか。

答 弁 総務部長

本市庁舎等において職員に対し、政党機関紙が配達されていることは承知しているが、その部数などの実態について正確に把握していない。

質問③ 深谷しげのぶ

庁舎内における政党機関紙の勧誘・配達・集金等の実態を把握しているか？

本市庁舎等において職員が定期購読する政党機関紙について、購読に関する勧誘・配達・集金等の一連の行為の実態は、どう把握しているか。

答 弁 総務部長

本市庁舎等において職員に対し、政党機関紙が配達されていることと、その代金が庁舎内で集金されていることは承知している。

質問④ 深谷しげのぶ

職員への政党機関紙の勧誘・配達・集金等に市議会議員が関わっていることをどのように認識しているか？

一部の政党機関紙については、市議会議員が庁舎等において勤務する職員に対し、勧誘・配達・集金等の政党機関紙購読に関する一連の行為を行っているとの情報を得ているが、どのように認識しているか。

答 弁 総務部長

個々の職員が政党機関紙購読の勧誘を受けたか否か、何をきっかけに購読に至ったのかは把握していない。

質問⑤ 深谷しげのぶ

庁舎等管理規則は庁舎内での物品販売等の行為を規制しているが、政党機関紙の勧誘・配達・集金等の扱いはどうなっているか？

本市は庁舎等における公務の適正かつ円滑な執行を目的に、新潟市庁舎等管理規則を定め、その第10条では行為の許可申請等を規定している。物品の販売、宣伝、勧誘等の行為。はり紙、ビラ、ポスター、看板等の掲示又は配布。工作物等の設置。これらの許可を受けようとするものは、行為許可願を庁舎管理者に提出しなければならないが、本市庁舎等において職員が定期購読する政党機関紙の、勧誘・配達・集金等の一連の行為と、新潟市庁舎等管理規則との整合性について見解を伺う。

答 弁 総務部長

本市庁舎等において勧誘行為を行う場合は、新潟市庁舎等管理規則により、あらかじめ庁舎管理者の許可を受けなければならないとされている。しかし政党機関紙の勧誘については、市民から特定の政党との政治的関わりを疑われる可能性があることから、仮に申請されても許可できない。



市政へのご意見・ご質問・ご要望等
何でもお気軽にお寄せください

新潟市議会 深谷しげのぶ 議会活動報告

令和4年1月

2022 冬の号

支出伝票一覧表

会派名	無所属		議員名	深谷成信	
支出年度	令和3年度	支出項目	資料購入費	No.1	
整理番号	支出年月日	支出内容		支出金額	備考
1	R3. 4. 21	「明日への選択」年間購読料		7,000 円	
2	R3. 4. 30	日本経済新聞購読料		4,000	
3	R3. 5. 28	日本経済新聞購読料		4,000	
4	R3. 7. 1	日本経済新聞購読料		4,000	
5	R3. 7. 30	日本経済新聞購読料		4,000	
6	R3. 9. 2	日本経済新聞購読料		4,000	
7	R3. 10. 5	日本経済新聞購読料		4,000	
8	R3. 10. 29	日本経済新聞購読料		4,000	
9	R3. 11. 30	日本経済新聞購読料		4,000	
10	R3. 12. 27	日本経済新聞購読料		4,000	
11	R3. 1. 28	日本経済新聞購読料		4,000	
12	R3. 2. 28	日本経済新聞購読料		4,000	
13	R3. 4. 5	日本経済新聞購読料		4,000 円	
計				55,000 円	

支 出 伝 票

会 派 名	翔 政 会	議 員 名	深 谷 成 信
支 出 年 度	令 和 3 年 度	整 理 番 号 (項 目 別)	/
支 出 項 目	<input type="checkbox"/> 調査研究費 <input type="checkbox"/> 広聴費 <input type="checkbox"/> 資料作成費 <input type="checkbox"/> 事務所費 <input type="checkbox"/> 研修費 <input type="checkbox"/> 要請・陳情活動費 <input checked="" type="checkbox"/> 資料購入費 <input type="checkbox"/> 広報費 <input type="checkbox"/> 会議費 <input type="checkbox"/> 人件費		
実 施 年 月 日	令 和 3 年 4 月 1 日 ~ 令 和 4 年 3 月 31 日		
支 出 年 月 日	令 和 3 年 4 月 21 日		
支 出 金 額	7,000 円		
支 出 先	日 本 政 策 研 究 セ ン タ ー		
使 途 内 容	「明日への選状」年間購読料		
備 考			

領収書貼付欄

ご利用明細票

お取扱日	店番	取扱番号
03-04-2112195	12195	A93160007
取扱店 ニイカ・タカ・ツコウチョウ		
払込口座		
払込金額	*7,000	料金 *0

振替受付票

払込みの証拠となるものですが、大切に保存して下さい。

料金には、消費税等が含まれています。(ゆうちょ銀行)

入金額	*10,000
おつり	*3,000

スマホ決済アプリ ゆうちょ Pay
口座の残高確認も 可能です!

印紙税申告納付につき顧問
 税務署承認済

※領収書及び内容を証する書備考欄には按分率等を記入

深谷 成信 様

『明日への選択』年間購読 更新のお願い

謹啓 時下益々ご清祥の御事とお慶び申し上げます。常日頃より月刊『明日への選択』誌をご愛読いただき、誠にありがとうございます。

さて、貴方様にご購読いただきてまいりました『明日への選択』のご契約期間が、令和3年3月をもって満了でございます。一年間、誠にありがとうございました。

つきましては、大変恐縮ではございますが、今後も引き続きこれまで同様、『明日への選択』を定期購読賜りますよう心よりお願い申し上げます。当センターと致しましては、今後ともなお一層誌面の充実に努力いたす所存でございます。何卒ご支援・ご協力のほどお願い申し上げます。

誠に勝手ではございますが、ご継続を賜ります場合は、お手数でも同封の郵便振替用紙にて年間購読料(7,000円)をご入金下さいますようお願い申し上げます。また、もし都合によりご継続いただけない場合は、その旨をハガキもしくはファックスにて下記連絡先までご一報願えればありがたく存じます。

末筆ながら、深谷様の一層のご健勝を祈念申し上げ、ご継続のお願いとさせていただきます。

敬白

令和3年3月2日

《お振込み先・お問合せ先》

日本政策研究センター TEL 03-5211-5231 FAX 03-5211-5225

〒102-0072 東京都千代田区飯田橋2-1-2 葛西ビル302

日本政策研究センター

(株)日本政策研究センター

「維持会員」募集中！！

維持会員(年会費2万円よりご随意。『明日への選択』年間購読料を含む)には、『明日への選択』『ネットワークニュース』に加え、FAXでも各種情報をお届けいたします(不定期)。今回のご継続の機会に、維持会員のご検討を賜れば大変ありがたく存じます。(分割でのご入金も可能です)

支 出 伝 票

会 派 名	翔 政 会	議 員 名	深 谷 成 信
支 出 年 度	令 和 3 年 度	整 理 番 号 (項 目 別)	2
支 出 項 目	<input type="checkbox"/> 調査研究費 <input type="checkbox"/> 広聴費 <input type="checkbox"/> 資料作成費 <input type="checkbox"/> 事務所費 <input type="checkbox"/> 研修費 <input type="checkbox"/> 要請・陳情活動費 <input checked="" type="checkbox"/> 資料購入費 <input type="checkbox"/> 広報費 <input type="checkbox"/> 会議費 <input type="checkbox"/> 人件費		
実 施 年 月 日	令 和 3 年 4 月 1 日 ~ 4 月 30 日		
支 出 年 月 日	令 和 3 年 4 月 30 日		
支 出 金 額	4,000 円		
支 出 先	(株)新潟日報サービスネット NIC 万代		
使 途 内 容	日本経済新聞購読料		
備 考	第1紙目 新潟日報		

領収書貼付欄

領 収 証 (3 年 4 月分)

三和町8-25 4月30日

深 谷 成 信 様

(発行日) (領収番号) (担当) ※ 軽減税率対象

372

銘 柄 名	部 数	金 額
新潟日報 Otona+セ	1	4,300
日本経済新聞※	1	4,000

新潟日報

合計金額

8,300

円

8%対象 8,300 内税 614
 10%対象 0 内税 0

新潟日報サービスネット
 新潟市中央区蒲原町8-10 ☎ 244-5490 **NIC 万代**

※領収書及び内容を証する書類を添付してください。

備考欄には按分率等を記入してください。

支出伝票

会派名	翔政会		議員名	深谷 成信	
支出年度	令和3年度	整理番号 (項目別)	3		
支出項目	<input type="checkbox"/> 調査研究費 <input type="checkbox"/> 広聴費 <input type="checkbox"/> 資料作成費 <input type="checkbox"/> 事務所費 <input type="checkbox"/> 研修費 <input type="checkbox"/> 要請・陳情活動費 <input checked="" type="checkbox"/> 資料購入費 <input type="checkbox"/> 広報費 <input type="checkbox"/> 会議費 <input type="checkbox"/> 人件費				
実施年月日	令和3年 5月 1日 ~ 5月 31日				
支出年月日	令和3年 5月 28日				
支出金額	4,000円				
支出先	(株)新潟日報サービスネット NIC 万代				
使途内容	日本経済新聞購読料				
備考	第1紙目 新潟日報				

領収書貼付欄

区域 お客様

領 収 証 (3 年 5 月分)
5月28日

三和町8-25

深谷 成信 様

(発行日)
(領収番号) 255
(担当)
※ 軽減税率対象

ご愛読ありがとうございました。
下記新聞代領収致しました。

品 名	部 数	金 額
新潟日報 Otona+セ	1	4,300
日本経済新聞※	1	4,000

新潟日報

合計金額
8,300円

良いものが買えるガタ市オン! ご贈答用として
 いかがですか。「ガタ市」で、今すぐ検索!!

8%対象 8,300 内税 614
 10%対象 0 内税 0
 新潟日報サービスネット

新潟市中央区蒲原町8-10 ☎ 244-5490

NIC 万代

※領収書及び内容を証する書類を添付してください。

備考欄には按分率等を記入してください。

支出伝票

会派名	翔政会	議員名	深谷成信
支出年度	令和3年度	整理番号 (項目別)	4
支出項目	<input type="checkbox"/> 調査研究費 <input type="checkbox"/> 広聴費 <input type="checkbox"/> 資料作成費 <input type="checkbox"/> 事務所費 <input type="checkbox"/> 研修費 <input type="checkbox"/> 要請・陳情活動費 <input checked="" type="checkbox"/> 資料購入費 <input type="checkbox"/> 広報費 <input type="checkbox"/> 会議費 <input type="checkbox"/> 人件費		
実施年月日	令和3年 6月 1日 ~ 6月 30日		
支出年月日	令和3年 7月 1日		
支出金額	4,000円		
支出先	(株)新潟日報サービスネット NIC 万代		
使途内容	日本経済新聞購読料		
備考	第1紙目 新潟日報		

領収書貼付欄

区域 お客様コード 領収証 (3年6月分) 7月/日
三和町8-25

深谷 成信 様

(発行日) (領収番号) (担当) ※軽減税率対象
254

銘柄名	部数	金額
新潟日報 Otona+セ	1	4,300
日本経済新聞※	1	4,000

新潟日報
合計金額
8,300円

良いものが買えるガタ市オープン! ご贈答用として
いかがですか。「ガタ市」で、今すぐ検索!!

8%対象 8,300 内税 614
10%対象 0 内税 0
新潟日報サービスネット

新潟市中央区蒲原町8-10 ☎ 244-5490 NIC 万代

※領収書及び内容を証する書類を添付してください。

備考欄には按分率等を記入してください。

支 出 伝 票

会 派 名	翔 政 会		議 員 名	深 谷 成 信	
支 出 年 度	令 和 3 年 度	整 理 番 号 (項 目 別)	5		
支 出 項 目	<input type="checkbox"/> 調査研究費 <input type="checkbox"/> 広聴費 <input type="checkbox"/> 資料作成費 <input type="checkbox"/> 事務所費 <input type="checkbox"/> 研修費 <input type="checkbox"/> 要請・陳情活動費 <input checked="" type="checkbox"/> 資料購入費 <input type="checkbox"/> 広報費 <input type="checkbox"/> 会議費 <input type="checkbox"/> 人件費				
実 施 年 月 日	令 和 3 年 7 月 1 日 ~ 7 月 31 日				
支 出 年 月 日	令 和 3 年 7 月 30 日				
支 出 金 額	4,000 円				
支 出 先	(株)新潟日報サービスネット NIC 万代				
使 途 内 容	日本経済新聞購読料				
備 考	第1紙目 新潟日報				

領収書貼付欄

区 町 にお客様コード

三和町8-25

領 収 証

(3 年 7 月分)

7月30日

深 谷 成 信 様

(発行日)

(領収番号) 249

(担当)

※ 軽減税率対象

ご愛読ありがとうございました。
下記新聞代領収致しました。

品 名	部 数	金 額
新潟日報 Otona+セ	1	4,300
日本経済新聞※	1	4,000

新潟日報

合 計 金 額

8,300 円

良いものが買えるガタ市オープン! ご贈答用としていかがですか。「ガタ市」で、今すぐ検索!!

8%対象 8,300 内税 614
10%対象

新潟日報サービスネット

新潟市中央区蒲原町8-10 ☎ 244-5490 **NIC 万代**

※領収書及び内容を証する書類を添付してください。

備考欄には按分率等を記入してください。

支出伝票

会派名	翔政会	議員名	深谷 成信
支出年度	令和3年度	整理番号 (項目別)	6
支出項目	<input type="checkbox"/> 調査研究費 <input type="checkbox"/> 広聴費 <input type="checkbox"/> 資料作成費 <input type="checkbox"/> 事務所費 <input type="checkbox"/> 研修費 <input type="checkbox"/> 要請・陳情活動費 <input checked="" type="checkbox"/> 資料購入費 <input type="checkbox"/> 広報費 <input type="checkbox"/> 会議費 <input type="checkbox"/> 人件費		
実施年月日	令和3年 8月 1日 ~ 8月 31日		
支出年月日	令和3年 9月 2日		
支出金額	4,000円		
支出先	(株)新潟日報サービスネット NIC 代		
使途内容	日本経済新聞購読料		
備考	第1紙目新潟日報		

領収書貼付欄

区域 お客様コード

領 収 証 (3年8月分)

9月2日

深谷 成信 様

(発行日) (領収番号) (担当) ※ 軽減税率対象
 249 XXXXXXXXXX

品 名	部 数	金 額
新潟日報 Otona+セ	1	4,300
日本経済新聞※	1	4,000

新潟日報
合計金額
8,300
 円

※要領ありがとうございます。下記新聞代領収致しました。
 8%対象 8,300 内税 614
 10%対象 0 内税 0
 新潟日報サービスネット

良いものが買えるガタ市オープン! ご贈答用として
 いかがですか。「ガタ市」で、今すぐ検索!!
 新潟市中央区蒲原町8-10 ☎ 244-5490

NIC 代

※領収書及び内容を証する書類を添付してください。

備考欄には按分率等を記入してください。

支出伝票

会派名	翔政会		議員名	深谷成信	
支出年度	令和3年度	整理番号 (項目別)	7		
支出項目	<input type="checkbox"/> 調査研究費 <input type="checkbox"/> 広聴費 <input type="checkbox"/> 資料作成費 <input type="checkbox"/> 事務所費 <input type="checkbox"/> 研修費 <input type="checkbox"/> 要請・陳情活動費 <input checked="" type="checkbox"/> 資料購入費 <input type="checkbox"/> 広報費 <input type="checkbox"/> 会議費 <input type="checkbox"/> 人件費				
実施年月日	令和3年 9月 1日 ~ 9月 30日				
支出年月日	令和3年 10月 5日				
支出金額	4,000円				
支出先	(株)新潟日報サービスネット NIC 代				
使途内容	日本経済新聞購読料				
備考	第1紙目新潟日報				

領収書貼付欄

区域 お客様コード
三和町8-25

領 収 証 (3 年 9 月分) 10月5日

深谷 成信 様

(発行日) (領収番号) (担当) ※ 軽減税率対象
102

記 柄 名	部 数	金 額
新潟日報 Otona+セ	1	4,300
日本経済新聞※	1	4,000

ご愛読ありがとうございました。
下記新聞代領収致しました。

新潟日報
合計金額
8,300
円

良いものが買えるガタ市オープン! ご贈答用としていかがですか。「ガタ市」で、今すぐ検索!!

8%対象 8,300 内税 614
10%対象 0 内税 0
新潟日報サービスネット

新潟市中央区蒲原町8-10 ☎ 244-5490 **NIC 代**

※領収書及び内容を証する書類を添付してください。

備考欄には按分率等を記入してください。

支出伝票

会派名	翔政会		議員名	深谷成信	
支出年度	令和3年度	整理番号 (項目別)	8		
支出項目	<input type="checkbox"/> 調査研究費 <input type="checkbox"/> 広聴費 <input type="checkbox"/> 資料作成費 <input type="checkbox"/> 事務所費 <input type="checkbox"/> 研修費 <input type="checkbox"/> 要請・陳情活動費 <input checked="" type="checkbox"/> 資料購入費 <input type="checkbox"/> 広報費 <input type="checkbox"/> 会議費 <input type="checkbox"/> 人件費				
実施年月日	令和3年10月1日 ~ 10月31日				
支出年月日	令和3年10月29日				
支出金額	4,000円				
支出先	(株)新潟日報サービスネット NIC 万代				
使途内容	日本経済新聞購読料				
備考	第1紙目新潟日報				

領収書貼付欄

区域 お客様コード
領収証
(3年10月分)

三和町8-25
10月29日

深谷 成信 様

(発行日)
(領収番号)
(担当)
※ 軽減税率対象

102 [Redacted]

銘柄名	部数	金額
新潟日報 Otona+セ	1	4,300
日本経済新聞※	1	4,000

新潟日報

合計金額

8,300円

ご愛読ありがとうございました。下記新聞代領収致しました。

良いものが買えるガタ市アプリ! ご贈答用としていかがですか。「ガタ市」で、今すぐ検索!!

8%対象 8,300 内税 614
10%対象

新潟市中央区蒲原町8-10 ☎ 244-5490

NIC 万代

※領収書及び内容を証する書類を添付してください。

備考欄には按分率等を記入してください。

支出伝票

会派名	翔政会	議員名	深谷成信
支出年度	令和3年度	整理番号 (項目別)	9
支出項目	<input type="checkbox"/> 調査研究費 <input type="checkbox"/> 広聴費 <input type="checkbox"/> 資料作成費 <input type="checkbox"/> 事務所費 <input type="checkbox"/> 研修費 <input type="checkbox"/> 要請・陳情活動費 <input checked="" type="checkbox"/> 資料購入費 <input type="checkbox"/> 広報費 <input type="checkbox"/> 会議費 <input type="checkbox"/> 人件費		
実施年月日	令和3年 11月 1日 ~ 11月 30日		
支出年月日	令和3年 11月 30日		
支出金額	4,000円		
支出先	(株)新潟日報サービスネット NIC 万代		
使途内容	日本経済新聞購読料		
備考	第1紙目新潟日報		

領収書貼付欄

区域 市町村 三和町 8-25 領収証 (3年 11月分) 11月30日

深谷 成信 様

(発行日) (領収番号) (担当) ※ 軽減税率対象

90

銘柄名	部数	金額
新潟日報 Otona+セ	1	4,300
日本経済新聞※	1	4,000

新潟日報
 合計金額
8,300円

良いものが買えるガタ市オープン! ご贈答用としていかがですか。「ガタ市」で、今すぐ検索!!
 8%対象 8,300 内税 614
 10%対象 新潟日報サービスネット

新潟市中央区蒲原町8-10 ☎ 244-5490 **NIC** 万代

※領収書及び内容を証する書類を添付してください。

備考欄には按分率等を記入してください。

支出伝票

会派名	翔政会	議員名	深谷 成信
支出年度	令和3年度	整理番号 (項目別)	10
支出項目	<input type="checkbox"/> 調査研究費 <input type="checkbox"/> 広聴費 <input type="checkbox"/> 資料作成費 <input type="checkbox"/> 事務所費 <input type="checkbox"/> 研修費 <input type="checkbox"/> 要請・陳情活動費 <input checked="" type="checkbox"/> 資料購入費 <input type="checkbox"/> 広報費 <input type="checkbox"/> 会議費 <input type="checkbox"/> 人件費		
実施年月日	令和3年12月1日～12月31日		
支出年月日	令和3年12月27日		
支出金額	4,000円		
支出先	(株)新潟日報サービスネット NIC 代		
使途内容	日本経済新聞購読料		
備考	第1紙目新潟日報		

領収書貼付欄

区域 お客様 領収証 (3年12月分)

三和町8-25 12月27日

深谷 成信 様

(発行日) (領収番号) (担当) ※軽減税率対象

82

品名	部数	金額
新潟日報 Otona+セ	1	4,300
日本経済新聞※	1	4,000

新潟日報
 合計金額
8,300
 円

8%対象 8,300 内税 614
 10%対象 0 内税 0
 新潟日報サービスネット

NIC 代

良いものが買えるガタ市オープン! ご贈答用としていかがですか。「ガタ市」で、今すぐ検索!!
 新潟市中央区蒲原町8-10 ☎ 244-5490

※領収書及び内容を証する書類を添付してください。

備考欄には按分率等を記入してください。

支出伝票

会派名	翔政会	議員名	深谷成信
支出年度	令和3年度	整理番号 (項目別)	12
支出項目	<input type="checkbox"/> 調査研究費 <input type="checkbox"/> 広聴費 <input type="checkbox"/> 資料作成費 <input type="checkbox"/> 事務所費 <input type="checkbox"/> 研修費 <input type="checkbox"/> 要請・陳情活動費 <input checked="" type="checkbox"/> 資料購入費 <input type="checkbox"/> 広報費 <input type="checkbox"/> 会議費 <input type="checkbox"/> 人件費		
実施年月日	令和4年2月1日～2月28日		
支出年月日	令和4年2月28日		
支出金額	4,000円		
支出先	(株)新潟日報サービスネット NIC 五代		
使途内容	日本経済新聞購読料		
備考	第1紙目新潟日報		

領収書貼付欄

区域 お客様サービス
 三和町8-25

領収証

 (4年2月分) 2月28日

深谷 成信 様

(発行日) (領収番号) (担当)
 80

※ 軽減税率対象
 ご要領ありがとうございました。
 下記新聞代領収致しました。

銘柄名	部数	金額
新潟日報 Otona+セ	1	4,300
日本経済新聞※	1	4,000

新潟日報

合計金額

8,300 円

良いものが買えるガタ市オープン! ご贈答用としていかがですか。「ガタ市」で、今すぐ検索!!

8%対象 8,300 内税 614
 10%対象 0 内税 0

新潟日報サービスネット
NIC 五代

新潟市中央区蒲原町8-10 ☎ 244-5490

※領収書及び内容を証する書類を添付してください。

備考欄には按分率等を記入してください。

支出伝票

会派名	無所属 新潟県議会	議員名	深谷 成信
支出年度	令和3年度	整理番号 (項目別)	13
支出項目	<input type="checkbox"/> 調査研究費 <input type="checkbox"/> 広聴費 <input type="checkbox"/> 資料作成費 <input type="checkbox"/> 事務所費 <input type="checkbox"/> 研修費 <input type="checkbox"/> 要請・陳情活動費 <input checked="" type="checkbox"/> 資料購入費 <input type="checkbox"/> 広報費 <input type="checkbox"/> 会議費 <input type="checkbox"/> 人件費		
実施年月日	令和4年3月1日～3月31日		
支出年月日	令和4年4月5日		
支出金額	4,000円		
支出先	(株)新潟日報サービスネット NIC 万代		
使途内容	日本経済新聞購読料		
備考	第1紙目新潟日報		

領収書貼付欄

区域 お客様コード 領収証 (4年3月分) 4A5A
三和町8-25

深谷 成信 様

(発行日) (領収番号) (担当) ※ 軽減税率対象
77

品名	部数	金額
新潟日報 Otona+七	1	4,300
日本経済新聞※	1	4,000

新潟日報
合計金額
8,300円

良いものが買えるガタ市オープン! ご贈答用としていかがですか。「ガタ市」で、今すぐ検索!!

8%対象 8,300 内税 614
10%対象 0 内税 0
新潟日報サービスネット
NIC 万代

新潟市中央区蒲原町8-10 ☎ 244-5490

※領収書及び内容を証する書類を添付してください。

備考欄には按分率等を記入してください。