

令和5年4月28日

新潟市議会議長 古泉 幸一 様

会 派 名 翔 政 会

議 員 名 金 子 益 夫

令和4年度政務活動費収支報告書

新潟市議会政務活動費の交付に関する条例第9条に基づき、令和4年度政務活動費収支報告書を提出します。

1 収 入 (単位 円)

	金 額	備 考
政務活動費	1,440,000	@120,000×12月

2 支 出 (単位 円)

科 目	金 額	備 考
調査研究費	80,767	別紙のとおり
研 修 費		
広 報 費		
広 聴 費		
要請・陳情活動費		
会 議 費		
資料作成費		
資料購入費	58,947	別紙のとおり
人 件 費	720,000	別紙のとおり
事 務 所 費		
合 計	859,714	

3 残 額 580,286円



支出伝票一覧表

会派名	翔政会		議員名	金子 益夫	
支出年度	令和4年度	支出項目	調査研究費	No. 1	
整理番号	支出年月日	支出内容		支出金額	備考
1	4年4月26日	ガソリン代		8,698円	
2	4年5月18日	ガソリン代		5,352円	
3	4年6月25日	ガソリン代		2,638円	
4	4年7月25日	ガソリン代		8,071円	
5	4年8月25日	ガソリン代		8,319円	
6	4年9月16日	ガソリン代		5,841円	
7	4年10月25日	ガソリン代		8,157円	
8	4年11月23日	ガソリン代		5,265円	
9	4年12月24日	ガソリン代		5,715円	
10	5年1月30日	ガソリン代		10,000円	
11	5年2月26日	ガソリン代		5,648円	
12	5年3月27日	ガソリン代		4,391円	
13	5年3月31日	令和4年度新潟市議会市政調査会費		2,672円	
		計		80,767円	

※支出項目ごとに支出年月日順にまとめ、表紙として提出してください。

## 支 出 伝 票

会 派 名	翔政会	議 員 名	金子 益夫
支出年度	令和 4 年度	整理番号 (項目別)	
支出項目	<input checked="" type="checkbox"/> 調査研究費 <input type="checkbox"/> 広聴費 <input type="checkbox"/> 資料作成費 <input type="checkbox"/> 事務所費 <input type="checkbox"/> 研修費 <input type="checkbox"/> 要請・陳情活動費 <input type="checkbox"/> 資料購入費 <input type="checkbox"/> 広報費 <input type="checkbox"/> 会議費 <input type="checkbox"/> 人件費		
実施年月日	令和 4年 4月 2日 ~ 令和 4年 4月 26日		
支出年月日	令和 4年 4月 26日		
支出金額	8,698円		
支 出 先	太陽鉱油株式会社		
使 途 内 容	ガソリン代		
備 考	(8,866+8,230+8,999) × 1/3 = 8,698		

<p style="text-align: center;"><b>太陽鉱油株式会社</b></p> <p style="text-align: center;"><b>納品書(領収書)</b> 2022年04月02日 18:21</p> <p>売上 上 振 M 90-882-953-000000-1 BODYCARDラリー 車両番号 実車番 0208-00 レギュラー P-13 54.39L</p> <table style="width: 100%; border-collapse: collapse;"> <tr><td>165円</td><td>¥8,974</td></tr> <tr><td>(単価値引 2円) -¥108)</td><td></td></tr> <tr><td>値引後単価 163円</td><td>¥8,866</td></tr> <tr><td><b>合計</b></td><td><b>¥8,866</b></td></tr> <tr><td>(消費税10%対象)</td><td>¥8,866</td></tr> <tr><td>内消費税等</td><td>¥806</td></tr> <tr><td>お預り</td><td>¥10,000</td></tr> <tr><td>お釣り</td><td>¥1,134</td></tr> </table> <p><small>*領収書の金額は消費税を控えて計算しています。 *上記にて領収書とさせていただきます。</small></p> <p>太陽鉱油株式会社 7号線豊栄インターSS II 新潟県 新潟市 北区 浦ノ入字切尾村下1245-1 TEL:025-388-0195 SS-474964 レドNo 7014-05 テレNo3157-3159 0987号線豊栄 2022/04/02</p>	165円	¥8,974	(単価値引 2円) -¥108)		値引後単価 163円	¥8,866	<b>合計</b>	<b>¥8,866</b>	(消費税10%対象)	¥8,866	内消費税等	¥806	お預り	¥10,000	お釣り	¥1,134	<p style="text-align: center;"><b>太陽鉱油株式会社</b></p> <p style="text-align: center;"><b>納品書(領収書)</b> 2022年04月16日 11:34</p> <p>売上 上 振 M 90-882-953-000000-1 BODYCARDラリー 車両番号 実車番 0208-00 レギュラー P-01 51.12L</p> <table style="width: 100%; border-collapse: collapse;"> <tr><td>163円</td><td>¥8,332</td></tr> <tr><td>(単価値引 2円) -¥102)</td><td></td></tr> <tr><td>値引後単価 161円</td><td>¥8,230</td></tr> <tr><td><b>合計</b></td><td><b>¥8,230</b></td></tr> <tr><td>(消費税10%対象)</td><td>¥8,230</td></tr> <tr><td>内消費税等</td><td>¥748</td></tr> <tr><td>お預り</td><td>¥10,000</td></tr> <tr><td>お釣り</td><td>¥1,770</td></tr> </table> <p><small>*領収書の金額は消費税を控えて計算しています。 *上記にて領収書とさせていただきます。</small></p> <p>太陽鉱油株式会社 7号線豊栄インターSS II 新潟県 新潟市 北区 浦ノ入字切尾村下1245-1 TEL:025-388-0195 SS-474964 レドNo 1835-01 テレNo3309-3311 0987号線豊栄 2022/04/16</p>	163円	¥8,332	(単価値引 2円) -¥102)		値引後単価 161円	¥8,230	<b>合計</b>	<b>¥8,230</b>	(消費税10%対象)	¥8,230	内消費税等	¥748	お預り	¥10,000	お釣り	¥1,770	<p style="text-align: center;"><b>太陽鉱油株式会社</b></p> <p style="text-align: center;"><b>納品書(領収書)</b> 2022年04月26日 12:20</p> <p>売上 上 振 M 90-882-953-000000-1 BODYCARDラリー 車両番号 実車番 0208-00 レギュラー P-10 55.21L</p> <table style="width: 100%; border-collapse: collapse;"> <tr><td>163円</td><td>¥8,999</td></tr> <tr><td><b>合計</b></td><td><b>¥8,999</b></td></tr> <tr><td>(消費税10%対象)</td><td>¥8,999</td></tr> <tr><td>内消費税等</td><td>¥818</td></tr> <tr><td>お預り</td><td>¥10,000</td></tr> <tr><td>お釣り</td><td>¥1,001</td></tr> </table> <p><small>*領収書の金額は消費税を控えて計算しています。 *上記にて領収書とさせていただきます。</small></p> <p>太陽鉱油株式会社 7号線豊栄インターSS II 新潟県 新潟市 北区 浦ノ入字切尾村下1245-1 TEL:025-388-0195 SS-474964 レドNo 4257-04 テレNo4308-4310 0987号線豊栄 2022/04/26</p>	163円	¥8,999	<b>合計</b>	<b>¥8,999</b>	(消費税10%対象)	¥8,999	内消費税等	¥818	お預り	¥10,000	お釣り	¥1,001
165円	¥8,974																																													
(単価値引 2円) -¥108)																																														
値引後単価 163円	¥8,866																																													
<b>合計</b>	<b>¥8,866</b>																																													
(消費税10%対象)	¥8,866																																													
内消費税等	¥806																																													
お預り	¥10,000																																													
お釣り	¥1,134																																													
163円	¥8,332																																													
(単価値引 2円) -¥102)																																														
値引後単価 161円	¥8,230																																													
<b>合計</b>	<b>¥8,230</b>																																													
(消費税10%対象)	¥8,230																																													
内消費税等	¥748																																													
お預り	¥10,000																																													
お釣り	¥1,770																																													
163円	¥8,999																																													
<b>合計</b>	<b>¥8,999</b>																																													
(消費税10%対象)	¥8,999																																													
内消費税等	¥818																																													
お預り	¥10,000																																													
お釣り	¥1,001																																													

## 支 出 伝 票

会 派 名	翔政会	議 員 名	金子 益夫
支出年度	令和 4 年度	整理番号 (項目別)	2
支出項目	<input checked="" type="checkbox"/> 調査研究費 <input type="checkbox"/> 広聴費 <input type="checkbox"/> 資料作成費 <input type="checkbox"/> 事務所費 <input type="checkbox"/> 研修費 <input type="checkbox"/> 要請・陳情活動費 <input type="checkbox"/> 資料購入費 <input type="checkbox"/> 広報費 <input type="checkbox"/> 会議費 <input type="checkbox"/> 人件費		
実施年月日	令和 4年 5月 4日 ~ 令和 4年 5月 18日		
支出年月日	令和 4 年 5月 18 日		
支出金額	5, 3 5 2円		
支 出 先	太陽鉱油株式会社		
使 途 内 容	ガソリン代		
備 考	(8, 538 + 7, 500) × 1/3 = 5, 352		

<div style="text-align: center;"> <b>太陽鉱油株式会社</b> </div> <div style="text-align: center; margin-top: 20px;"> <b>納品書(領収書)</b>  <small>2022年05月04日 16:45</small> </div> <p>売上 上 様 M 90-882-953-000000-1 BODYCARDフリー 車両番号 実車番 0208-00 レギュラー P-01 63.49L * 160円 ￥8,558</p> <p><b>合計 ￥8,558</b>  <small>(消費税10%対象 ￥8,558)</small>  <small>内消費税等 ￥778)</small>      お預り ￥10,000      お釣り ￥1,442</p> <p><small>※2021/11/1以降の消費税を抜いてお振込みしております。 *1はにて消費税を合せて振込みます。</small></p> <p>太陽鉱油株式会社 7号線豊栄インターSS II 新潟県 新潟市 北区 浦ノ入字切尾村下1245-1 TEL:025-388-0195 SS-474964 サイトNo 4503-011 テレ-番号5463-5467 098 7号線豊栄 2022/05/04</p>	<div style="text-align: center;"> <b>太陽鉱油株式会社</b> </div> <div style="text-align: center; margin-top: 20px;"> <b>納品書(領収書)</b>  <small>2022年05月18日 15:09</small> </div> <p>売上 上 様 M 90-882-953-000000-1 BODYCARDフリー 車両番号 実車番 0208-00 レギュラー P-22 47.17L * 159円 ￥7,500</p> <p><b>合計 ￥7,500</b>  <small>(消費税10%対象 ￥7,500)</small>  <small>内消費税等 ￥682)</small>      お預り ￥10,000      お釣り ￥2,600</p> <p><small>※2021/11/1以降の消費税を抜いてお振込みしております。 *1はにて消費税を合せて振込みます。</small></p> <p>太陽鉱油株式会社 7号線豊栄インターSS II 新潟県 新潟市 北区 浦ノ入字切尾村下1245-1 TEL:025-388-0195 SS-474964 サイトNo 5341-08 テレ-番号5219-6221 098 7号線豊栄 2022/05/18</p>
---	--

## 支 出 伝 票

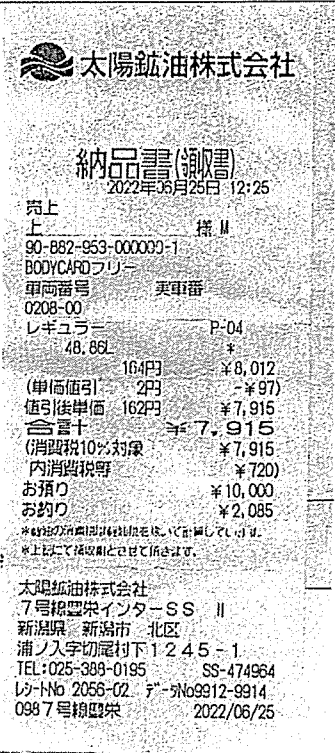
会 派 名	翔政会	議 員 名	金子 益夫
支出年度	令和 4 年度	整理番号 (項目別)	5
支出項目	<input checked="" type="checkbox"/> 調査研究費 <input type="checkbox"/> 広聴費 <input type="checkbox"/> 資料作成費 <input type="checkbox"/> 事務所費 <input type="checkbox"/> 研修費 <input type="checkbox"/> 要請・陳情活動費 <input type="checkbox"/> 資料購入費 <input type="checkbox"/> 広報費 <input type="checkbox"/> 会議費 <input type="checkbox"/> 人件費		
実施年月日	令和 4 年 6 月 25 日		
支出年月日	令和 4 年 6 月 25 日		
支出金額	2, 6 3 8 円		
支 出 先	太陽鉱油株式会社		
使 途 内 容	ガソリン代		
備 考	7,915×1/3=2,638		
			

支 出 伝 票

会 派 名	翔政会		議 員 名	金子 益夫
支出年度	令和 4 年度	整理番号 (項目別)	4	
支出項目	<input checked="" type="checkbox"/> 調査研究費 <input type="checkbox"/> 広聴費 <input type="checkbox"/> 資料作成費 <input type="checkbox"/> 事務所費 <input type="checkbox"/> 研修費 <input type="checkbox"/> 要請・陳情活動費 <input type="checkbox"/> 資料購入費 <input type="checkbox"/> 広報費 <input type="checkbox"/> 会議費 <input type="checkbox"/> 人件費			
実施年月日	令和 4 年 7 月 7 日 ~ 令和 4 年 7 月 25 日			
支出年月日	令和 4 年 7 月 25 日			
支出金額	8,071円			
支 出 先	太陽鋳油株式会社			
使 途 内 容	ガソリン代			
備 考	(8,087+8,543+7,583) × 1/3 = 8,071			

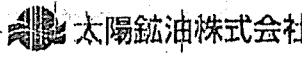
 <b>納品書(領収書)</b> 2022年07月07日 11:05 売上 上 様 M 90-882-953-000000-1 BODYCARDフリー 車種番号 実車番 0208-00 レギュラー P-10 50.23L ¥ 161円 合計 ¥ 8,087 (消費税10%対象 ¥ 8,087) 内消費税等 ¥ 735 お預り ¥ 10,000 お釣り ¥ 1,913 <small>*お釣りの別冊振込は令和4年度分として扱います。 *上記にて領収書とさせていただきます。</small> 太陽鋳油株式会社 7号線豊栄インターSS II 新潟県 新潟市 北区 浦ノ入字切尾村下1245-1 TEL:025-388-0195 SS-474964 サイトNo 1187-04 デ-外No 2428-2430 0987号線豊栄 2022/07/07	 <b>納品書(領収書)</b> 2022年07月15日 15:40 売上 上 様 M 90-882-953-000000-1 BODYCARDフリー 車種番号 実車番 0208-00 レギュラー P-19 54.07L ¥ 160円 (非価値引 ¥ 2円 - ¥ 108) 価値引後単価 158円 ¥ 8,543 合計 ¥ 8,543 (消費税10%対象 ¥ 8,543) 内消費税等 ¥ 777 お預り ¥ 10,000 お釣り ¥ 1,457 <small>*お釣りの別冊振込は令和4年度分として扱います。 *上記にて領収書とさせていただきます。</small> 太陽鋳油株式会社 7号線豊栄インターSS II 新潟県 新潟市 北区 浦ノ入字切尾村下1245-1 TEL:025-388-0195 SS-474964 サイトNo 7791-07 デ-外No 1329-1331 09187号線豊栄 2022/07/15	 <b>納品書(領収書)</b> 2022年07月26日 14:33 売上 上 様 M 90-882-953-000000-1 BODYCARDフリー 車種番号 実車番 0208-00 レギュラー P-22 48.30L ¥ 157円 合計 ¥ 7,583 (消費税10%対象 ¥ 7,583) 内消費税等 ¥ 689 お預り ¥ 10,000 お釣り ¥ 2,417 <small>*お釣りの別冊振込は令和4年度分として扱います。 *上記にて領収書とさせていただきます。</small> 太陽鋳油株式会社 7号線豊栄インターSS II 新潟県 新潟市 北区 浦ノ入字切尾村下1245-1 TEL:025-388-0195 SS-474964 サイトNo 2686-08 デ-外No 7643-7645 0987号線豊栄 2022/07/26
---	--	---

## 支 出 伝 票

会 派 名	翔政会	議 員 名	金子 益夫
支出年度	令和 4 年度	整理番号 (項目別)	5
支出項目	<input checked="" type="checkbox"/> 調査研究費 <input type="checkbox"/> 広聴費 <input type="checkbox"/> 資料作成費 <input type="checkbox"/> 事務所費 <input type="checkbox"/> 研修費 <input type="checkbox"/> 要請・陳情活動費 <input type="checkbox"/> 資料購入費 <input type="checkbox"/> 広報費 <input type="checkbox"/> 会議費 <input type="checkbox"/> 人件費		
実施年月日	令和 4 年 8 月 5 日 ~ 令和 4 年 8 月 25 日		
支出年月日	令和 4 年 8 月 25 日		
支出金額	8, 319円		
支 出 先	太陽鉱油株式会社		
使 途 内 容	ガソリン代		
備 考	(8,502+8,455+8000×1/3)=8,319		

領収書貼付欄

<div style="text-align: center;"> <b>太陽鉱油株式会社</b> </div> <div style="text-align: center; margin-top: 10px;"> <b>納品書(領収書)</b>  <small>2022年08月06日 16:24</small> </div> <p>売上 上 様 M 90-082-953-000000-1 BCOYCAROフリー 車両番号 実車番 0208-00 レギュラー P-07 55.20L ¥ 8,612 (単価値引) 2円 ¥(110) 値引後単価 154円 ¥8,502 合計 ¥8,502 (消費税10%対象 ¥8,502) 内消費税等 ¥773 お預り ¥10,000 お釣り ¥1,499</p> <p><small>※この領収書は領収書として認められません。 ※上記にて領収書とさせていただきます。</small></p> <p>太陽鉱油株式会社 7号線豊栄インターSS II 新潟県 新潟市 北区 浦ノ入字切尾村下1245-1 TEL:025-388-0195 SS-474964 レイトNo: 6249-03 〒-外No0467-0469 0987号線豊栄 2022/08/05</p>	<div style="text-align: center;"> <b>太陽鉱油株式会社</b> </div> <div style="text-align: center; margin-top: 10px;"> <b>納品書(領収書)</b>  <small>2022年08月15日 06:23</small> </div> <p>売上 上 様 M 90-082-953-000000-1 BCOYCAROフリー 車両番号 実車番 0208-00 レギュラー P-19 54.20L ¥ 8,455 合計 ¥8,455 (消費税10%対象 ¥8,455) 内消費税等 ¥769 お預り ¥10,000 お釣り ¥1,545</p> <p><small>※この領収書は領収書として認められません。 ※上記にて領収書とさせていただきます。</small></p> <p>太陽鉱油株式会社 7号線豊栄インターSS II 新潟県 新潟市 北区 浦ノ入字切尾村下1245-1 TEL:025-388-0195 SS-474964 レイトNo: 1710-07 〒-外No9051-9853 0987号線豊栄 2022/08/15</p>	<div style="text-align: center;"> <b>太陽鉱油株式会社</b> </div> <div style="text-align: center; margin-top: 10px;"> <b>納品書(領収書)</b>  <small>2022年08月25日 12:29</small> </div> <p>売上 上 様 M 90-082-953-000000-1 BCOYCAROフリー 車両番号 実車番 0208-00 レギュラー P-07 51.20L ¥ 8,000 合計 ¥8,000 (消費税10%対象 ¥8,000) 内消費税等 ¥727 お預り ¥10,000 お釣り ¥2,000</p> <p><small>※この領収書は領収書として認められません。 ※上記にて領収書とさせていただきます。</small></p> <p>太陽鉱油株式会社 7号線豊栄インターSS II 新潟県 新潟市 北区 浦ノ入字切尾村下1245-1 TEL:025-388-0195 SS-474964 レイトNo: 3080-03 〒-外No4291-4293 0987号線豊栄 2022/08/25</p>
---	--	--



## 支 出 伝 票

会 派 名	翔政会	議 員 名	金子 益夫
支出年度	令和 4 年度	整理番号 (項目別)	6
支出項目	<input checked="" type="checkbox"/> 調査研究費 <input type="checkbox"/> 広聴費 <input type="checkbox"/> 資料作成費 <input type="checkbox"/> 事務所費 <input type="checkbox"/> 研修費 <input type="checkbox"/> 要請・陳情活動費 <input type="checkbox"/> 資料購入費 <input type="checkbox"/> 広報費 <input type="checkbox"/> 会議費 <input type="checkbox"/> 人件費		
実施年月日	令和 4 年 9 月 3 日 ~ 令和 4 年 9 月 16 日		
支出年月日	令和 4 年 9 月 16 日		
支出金額	5, 8 4 1 円		
支 出 先	太陽鋳油株式会社		
使 途 内 容	ガソリン代		
備 考	(8,797+8,726) × 1/3 = 5,841		

**太陽鋳油株式会社**  
納品書(領書)  
2022年09月03日 10:35

売上  
上 様 M  
90-882-953-000000-1  
BODYCARDフリー  
車両番号 宛車番  
0208-00  
レギュラー P-01  
55.33L

161円	¥8,907
(単価値引 2円)	- ¥110
値引後単価 159円	¥8,797
<b>合計</b>	<b>¥8,797</b>
(消費税10%対象)	¥8,797
内消費税等	¥800
お預り	¥10,000
お釣り	¥1,203

太陽鋳油株式会社  
7号緑園栄インテ-SS II  
新潟県 新潟市 北区  
浦ノ入字切尾村下1245-1  
TEL:025-388-0195 SS-474964  
FAX:025-2679-01 TEL:025-2233-2235  
0987号緑園栄 2022/09/03

**太陽鋳油株式会社**  
納品書(領書)  
2022年09月16日 18:39

売上  
上 様 M  
90-882-953-000000-1  
BODYCARDフリー  
車両番号 宛車番  
0208-00  
レギュラー P-13  
55.50L

159円	¥8,637
(単価値引 2円)	- ¥111
値引後単価 157円	¥8,726
<b>合計</b>	<b>¥8,726</b>
(消費税10%対象)	¥8,726
内消費税等	¥783
お預り	¥10,000
お釣り	¥1,274

太陽鋳油株式会社  
7号緑園栄インテ-SS II  
新潟県 新潟市 北区  
浦ノ入字切尾村下1245-1  
TEL:025-388-0195 SS-474964  
FAX:025-3251-05 TEL:025-0441-0443  
0987号緑園栄 2022/09/16

支出伝票

会派名	翔政会	議員名	金子 益夫
支出年度	令和 4 年度	整理番号 (項目別)	7
支出項目	<input checked="" type="checkbox"/> 調査研究費 <input type="checkbox"/> 広聴費 <input type="checkbox"/> 資料作成費 <input type="checkbox"/> 事務所費 <input type="checkbox"/> 研修費 <input type="checkbox"/> 要請・陳情活動費 <input type="checkbox"/> 資料購入費 <input type="checkbox"/> 広報費 <input type="checkbox"/> 会議費 <input type="checkbox"/> 人件費		
実施年月日	令和 4 年 10 月 3 日 ~ 令和 4 年 10 月 25 日		
支出年月日	令和 4 年 10 月 25 日		
支出金額	8, 157 円		
支出先	太陽鋳油株式会社		
使途内容	ガソリン代		
備考	(8,731+7,632+8,110) × 1/3 = 8,157		

 <b>太陽鋳油株式会社</b>	 <b>太陽鋳油株式会社</b>	 <b>太陽鋳油株式会社</b>
<b>納品書(領収書)</b> 2022年10月03日 14:08	<b>納品書(領収書)</b> 2022年10月15日 07:03	<b>納品書(領収書)</b> 2022年10月25日 06:48
売上 上 標 M 90-882-953-000000-1 BODYCARDフリ 車両番号 実車番 0208-00 レギュラー P-10 54.91L *	売上 上 標 M 90-882-953-000000-1 BODYCARDフリ 車両番号 実車番 0208-00 レギュラー P-04 49.56L *	売上 上 標 M 90-882-953-000000-1 BODYCARDフリ 車両番号 実車番 0208-00 レギュラー P-10 51.99L *
156円 ¥8,731 <b>合計 ¥8,731</b> (消費税10%対象 ¥8,731) 内消費税等 ¥794 お預り ¥10,000 お釣り ¥1,269 <small>*軽油の消費量は軽油税を控えて計算しています。 *上記にて精算とさせていただきます。</small>	156円 ¥7,731 (単価値引 2円 =¥99) 値引後単価 154円 ¥7,632 <b>合計 ¥7,632</b> (消費税10%対象 ¥7,632) 内消費税等 ¥694 お預り ¥10,000 お釣り ¥2,368 <small>*軽油の消費量は軽油税を控えて計算しています。 *上記にて精算とさせていただきます。</small>	156円 ¥8,110 <b>合計 ¥8,110</b> (消費税10%対象 ¥8,110) 内消費税等 ¥737 お預り ¥10,000 お釣り ¥1,890 <small>*軽油の消費量は軽油税を控えて計算しています。 *上記にて精算とさせていただきます。</small>
太陽鋳油株式会社 7号線豊栄インターSS II 新潟県 新潟市 北区 浦ノ入字切尾村下1245-1 TEL:025-388-0195 SS-474964 社内No.2672-04 〒-5No.0529-0531 0987号線豊栄 2022/10/03	太陽鋳油株式会社 7号線豊栄インターSS II 新潟県 新潟市 北区 浦ノ入字切尾村下1245-1 TEL:025-388-0195 SS-474964 社内No.6391-02 〒-5No.4074-4076 0987号線豊栄 2022/10/15	太陽鋳油株式会社 7号線豊栄インターSS II 新潟県 新潟市 北区 浦ノ入字切尾村下1245-1 TEL:025-388-0195 SS-474964 社内No.1364-05 〒-5No.2014-2016 0987号線豊栄 2022/10/25

支 出 伝 票

会 派 名	翔政会	議 員 名	金子 益夫
支出年度	令和 4 年度	整理番号 (項目別)	8
支出項目	<input checked="" type="checkbox"/> 調査研究費 <input type="checkbox"/> 広聴費 <input type="checkbox"/> 資料作成費 <input type="checkbox"/> 事務所費 <input type="checkbox"/> 研修費 <input type="checkbox"/> 要請・陳情活動費 <input type="checkbox"/> 資料購入費 <input type="checkbox"/> 広報費 <input type="checkbox"/> 会議費 <input type="checkbox"/> 人件費		
実施年月日	令和 4 年 11 月 7 日 ~ 令和 4 年 11 月 23 日		
支出年月日	令和 4 年 11 月 23 日		
支出金額	5, 265 円		
支出先	太陽鉱油株式会社		
使 途 内 容	ガソリン代		
備 考	(7,578+8,218) × 1/3 = 5,265		

 <b>太陽鉱油株式会社</b>	 <b>太陽鉱油株式会社</b>
<b>納品書(領収書)</b> <small>2022年11月07日 14:46</small>	<b>納品書(領収書)</b> <small>2022年11月23日 16:19</small>
売上 上 標 M 90-882-953-000000-1 BODYCARDフリー 車両番号 実車番 0208-00 レギュラー P-22 48.58L 156円 ¥7,578 <b>合計 ¥7,578</b> (消費税10%対象 ¥7,578) 内消費税等 ¥689 お預り ¥10,000 お釣り ¥2,422 <small>*時価の消費税が税別を以て計算しています。 *上記にて精算とさせていただきます。</small>	売上 上 標 M 90-882-953-000000-1 BODYCARDフリー 車両番号 実車番 0208-00 レギュラー P-10 53.02L 155円 ¥8,218 <b>合計 ¥8,218</b> (消費税10%対象 ¥8,218) 内消費税等 ¥747 お預り ¥10,000 お釣り ¥1,782 <small>*時価の消費税が税別を以て計算しています。 *上記にて精算とさせていただきます。</small>
太陽鉱油株式会社 7号線四栄インターSS II 新潟県 新潟市 北区 浦ノ入字切尾村下1245-1 TEL:025-388-0195 SS-474964 レットNo 2541-08 テレ-別No2477-2479 0987号線四栄 2022/11/07	太陽鉱油株式会社 7号線四栄インターSS II 新潟県 新潟市 北区 浦ノ入字切尾村下1245-1 TEL:025-388-0195 SS-474964 レットNo 6511-04 テレ-別No3438-3440 0987号線四栄 2022/11/23

## 支 出 伝 票

会 派 名	翔政会	議 員 名	金子 益夫
支出年度	令和 4 年度	整理番号 (項目別)	9
支出項目	<input checked="" type="checkbox"/> 調査研究費 <input type="checkbox"/> 広聴費 <input type="checkbox"/> 資料作成費 <input type="checkbox"/> 事務所費 <input type="checkbox"/> 研修費 <input type="checkbox"/> 要請・陳情活動費 <input type="checkbox"/> 資料購入費 <input type="checkbox"/> 広報費 <input type="checkbox"/> 会議費 <input type="checkbox"/> 人件費		
実施年月日	令和 4 年 12月 8日 ~ 令和 4年 12月 24日		
支出年月日	令和 4 年 12月 24日		
支出金額	5,715円		
支 出 先	太陽鉱油株式会社		
使 途 内 容	ガソリン代		
備 考	(8,794+8,352) × 1/3 = 5,715		

<div style="text-align: center;">  <p><b>納品書(領収書)</b> 2022年12月08日 08:30</p> <p>売上 上 様 M 90-882-953-000000-1 BODYCARDフリー 車両番号 実車番 0208-00 レギュラー P-04 55.66L</p> <table style="width: 100%; border: none;"> <tr><td>158円</td><td>¥8,794</td></tr> <tr><td><b>合計</b></td><td><b>¥8,794</b></td></tr> <tr><td>(消費税10%対象)</td><td>¥8,794</td></tr> <tr><td>内消費税等</td><td>¥799</td></tr> <tr><td>お預り</td><td>¥10,000</td></tr> <tr><td>お釣り</td><td>¥1,206</td></tr> </table> <p><small>*税込の消費税は領収書に別添付して記載して行きます。 *上記にて精算とさせていただきます。</small></p> <p>太陽鉱油株式会社 7号線豊栄インターSS II 新潟県 新潟市 北区 浦ノ入字切尾村下1245-1 TEL: 025-388-0195 SS-474964 レトNo 2205-02 〒9508641-8643 098 7号線豊栄 2022/12/08</p> </div>	158円	¥8,794	<b>合計</b>	<b>¥8,794</b>	(消費税10%対象)	¥8,794	内消費税等	¥799	お預り	¥10,000	お釣り	¥1,206	<div style="text-align: center;">  <p><b>納品書(領収書)</b> 2022年12月24日 15:05</p> <p>売上 上 様 M 90-882-953-000000-1 BODYCARDフリー 車両番号 実車番 0208-00 レギュラー P-07 53.54L</p> <table style="width: 100%; border: none;"> <tr><td>158円</td><td>¥8,459</td></tr> <tr><td>(単価値引 2円)</td><td>¥107</td></tr> <tr><td>値引後単価 156円</td><td>¥8,352</td></tr> <tr><td><b>合計</b></td><td><b>¥8,352</b></td></tr> <tr><td>(消費税10%対象)</td><td>¥8,352</td></tr> <tr><td>内消費税等</td><td>¥759</td></tr> <tr><td>お預り</td><td>¥10,000</td></tr> <tr><td>お釣り</td><td>¥1,648</td></tr> </table> <p><small>*税込の消費税は領収書に別添付して記載して行きます。 *上記にて精算とさせていただきます。</small></p> <p>太陽鉱油株式会社 7号線豊栄インターSS II 新潟県 新潟市 北区 浦ノ入字切尾村下1245-1 TEL: 025-388-0195 SS-474964 レトNo 4265-03 〒9506240-6242 098 7号線豊栄 2022/12/24</p> </div>	158円	¥8,459	(単価値引 2円)	¥107	値引後単価 156円	¥8,352	<b>合計</b>	<b>¥8,352</b>	(消費税10%対象)	¥8,352	内消費税等	¥759	お預り	¥10,000	お釣り	¥1,648
158円	¥8,794																												
<b>合計</b>	<b>¥8,794</b>																												
(消費税10%対象)	¥8,794																												
内消費税等	¥799																												
お預り	¥10,000																												
お釣り	¥1,206																												
158円	¥8,459																												
(単価値引 2円)	¥107																												
値引後単価 156円	¥8,352																												
<b>合計</b>	<b>¥8,352</b>																												
(消費税10%対象)	¥8,352																												
内消費税等	¥759																												
お預り	¥10,000																												
お釣り	¥1,648																												

## 支 出 伝 票

会 派 名	翔政会	議 員 名	金子 益夫
支出年度	令和 4 年度	整理番号 (項目別)	10
支出項目	<input checked="" type="checkbox"/> 調査研究費 <input type="checkbox"/> 広聴費 <input type="checkbox"/> 資料作成費 <input type="checkbox"/> 事務所費 <input type="checkbox"/> 研修費 <input type="checkbox"/> 要請・陳情活動費 <input type="checkbox"/> 資料購入費 <input type="checkbox"/> 広報費 <input type="checkbox"/> 会議費 <input type="checkbox"/> 人件費		
実施年月日	令和 5 年 1 月 6 日 ~ 令和 5 年 1 月 30 日		
支出年月日	令和 5 年 1 月 30 日		
支出金額	10,000円		
支 出 先	太陽鉱油株式会社		
使 途 内 容	ガソリン代		
備 考	(8,600+8,299+8,338+9,183) × 1/3 = 11,473 上限額適用		

<p><b>納品書(領収書)</b></p> <p>24時間休まず、営業中!!! 2023年01月06日 19:16</p> <p>売上 上 様 M 90-882-953-000000-1 BODYCARDフリー 車両番号 実車番 0208-00 レギュラー P-10 54,78L ¥8,709 (単価値引 2円 - ¥109) 値引後単価 157円 ¥8,600 <b>合計 ¥8,600</b> (消費税10%対象 ¥8,600) 内消費税等 ¥782 お預り ¥10,000 お釣り ¥1,400</p> <p><small>*領収書の消費税は別紙にて計算しております。 *上記にて消費税とさせていただきます。</small></p> <p>太陽鉱油株式会社 7号線豊栄インターSS II 新潟県 新潟市 北区 浦ノ入字切尾村下1245-1 TEL:025-388-0185 SS-474964 レトNo 5529-04 〒-5No9474-9476 0987号線豊栄 2023/01/06</p>	<p><b>納品書(領収書)</b></p> <p>24時間休まず、営業中!!! 2023年01月14日 11:13</p> <p>売上 上 様 M 90-882-953-000000-1 BODYCARDフリー 車両番号 実車番 0208-00 レギュラー P-22 69,29L ¥8,405 (単価値引 2円 - ¥106) 値引後単価 156円 ¥8,299 <b>合計 ¥8,299</b> (消費税10%対象 ¥8,299) 内消費税等 ¥754 お預り ¥10,000 お釣り ¥1,701</p> <p><small>*領収書の消費税は別紙にて計算しております。 *上記にて消費税とさせていただきます。</small></p> <p>太陽鉱油株式会社 7号線豊栄インターSS II 新潟県 新潟市 北区 浦ノ入字切尾村下1245-1 TEL:025-388-0195 SS-474964 レトNo 4322-08 〒-5No8021-8023 0987号線豊栄 2023/01/14</p>	<p><b>納品書(領収書)</b></p> <p>24時間休まず、営業中!!! 2023年01月20日 13:09</p> <p>売上 上 様 M 90-882-953-000000-1 BODYCARDフリー 車両番号 実車番 0208-00 レギュラー P-04 53,11L ¥8,444 (単価値引 2円 - ¥106) 値引後単価 157円 ¥8,338 <b>合計 ¥8,338</b> (消費税10%対象 ¥8,338) 内消費税等 ¥758 お預り ¥10,000 お釣り ¥1,662</p> <p><small>*領収書の消費税は別紙にて計算しております。 *上記にて消費税とさせていただきます。</small></p> <p>太陽鉱油株式会社 7号線豊栄インターSS II 新潟県 新潟市 北区 浦ノ入字切尾村下1245-1 TEL:025-388-0195 SS-474964 レトNo 7224-02 〒-5No4593-4595 0987号線豊栄 2023/01/20</p>
---	---	---

領収書貼付用紙



納品書(領収書)

24時間休まず、営業中!!  
2023年01月30日 14:36

売上  
上 様 M

90-882-953-000000-1

BODYCARDフリー

車両番号 実車番

0208-00

レギュラー P-13

57.04L \*

161円 ￥9,183

合計 ￥9,183

(消費税10%対象 ￥9,183)

内消費税等 ￥835)

お預り ￥10,000

お釣り ￥817

\*軽油の消費税は別途を別紙にて計上して頂きます。

\*上記にて領収書とさせていただきます。

太陽鉱油株式会社

7号線豊栄インターSS II

新潟県 新潟市 北区

浦ノ入字切尾村下1245-1

TEL:025-388-0195 SS-474964

シートNo 3914-05 〒5No8738-8740

098 7号線豊栄 2023/01/30

※重ならないように貼付してください。

支出伝票

会派名	翔政会	議員名	金子 益夫
支出年度	令和 4 年度	整理番号 (項目別)	11
支出項目	<input checked="" type="checkbox"/> 調査研究費 <input type="checkbox"/> 広聴費 <input type="checkbox"/> 資料作成費 <input type="checkbox"/> 事務所費 <input type="checkbox"/> 研修費 <input type="checkbox"/> 要請・陳情活動費 <input type="checkbox"/> 資料購入費 <input type="checkbox"/> 広報費 <input type="checkbox"/> 会議費 <input type="checkbox"/> 人件費		
実施年月日	令和 5 年 2 月 12 日 ~ 令和 5 年 2 月 26 日		
支出年月日	令和 5 年 2 月 26 日		
支出金額	5,648円		
支出先	太陽鉱油㈱		
使途内容	ガソリン代		
備考	(8,700円+8,246円) × 1/3 = 5,648円		

 <b>太陽鉱油株式会社</b>	 <b>太陽鉱油株式会社</b>
<b>納品書(領収書)</b> 24時間休まず、営業中!! 2023年02月12日 11:58 売上 上 欄 M 90-882-953-000000-1 BODYCARDラリー 車両番号 実車番 0208-00 レギュラー P-04 55.77L * 158円 ￥8,811 (単価値引 2円 - ￥111) 値引後単価 156円 ￥8,700 <b>合計 ￥8,700</b> (消費税10%対象 ￥8,700) 内消費税等 ￥781 お預り ￥10,000 お釣り ￥1,300 <small>*お預り金額は領収書に記載していただき、*1にて領収書と合わせて提出してください。</small>	<b>納品書(領収書)</b> 24時間休まず、営業中!! 2023年02月26日 15:46 売上 上 欄 M 90-882-953-000000-1 BODYCARDラリー 車両番号 実車番 0208-00 レギュラー P-10 52.86L * 158円 ￥8,351 (単価値引 2円 - ￥105) 値引後単価 156円 ￥8,246 <b>合計 ￥8,246</b> (消費税10%対象 ￥8,246) 内消費税等 ￥750 お預り ￥10,000 お釣り ￥1,754 <small>*お預り金額は領収書に記載していただき、*1にて領収書と合わせて提出してください。</small>
太陽鉱油株式会社 7号線豊栄インターSS II 新潟県 新潟市 北区 浦ノ入字切尾村下1245-1 TEL:025-388-0195 SS-474964 サイトNo 6330-02 〒951-8699-2301 0987号線豊栄 2023/02/12	太陽鉱油株式会社 7号線豊栄インターSS II 新潟県 新潟市 北区 浦ノ入字切尾村下1245-1 TEL:025-388-0195 SS-474964 サイトNo 2193-04 〒951-8650-5452 0987号線豊栄 2023/02/26

## 支 出 伝 票

会 派 名	翔政会	議 員 名	金子 益夫
支出年度	令和 4 年度	整理番号 (項目別)	12.
支出項目	<input checked="" type="checkbox"/> 調査研究費 <input type="checkbox"/> 広聴費 <input type="checkbox"/> 資料作成費 <input type="checkbox"/> 事務所費 <input type="checkbox"/> 研修費 <input type="checkbox"/> 要請・陳情活動費 <input type="checkbox"/> 資料購入費 <input type="checkbox"/> 広報費 <input type="checkbox"/> 会議費 <input type="checkbox"/> 人件費		
実施年月日	令和 5 年 3 月 14 日 ~ 令和 5 年 3 月 27 日		
支出年月日	令和 5 年 3 月 27 日		
支出金額	4, 3 9 1 円		
支 出 先	太陽鉱油株式会社		
使 途 内 容	ガソリン代		
備 考	(7, 858+5, 316) × 1/3=4, 391		



**納品書(領収書)**

24時間休まず、営業中!!  
2023年03月14日 17:09

売上  
上 様 M  
90-882-953-000000-1  
BODYCARDフリー  
車両番号 英車番  
0208-00  
レギュラー P-10  
50.05L \*  
157円 ¥7,858

**合計 ¥7,858**  
(消費税10%対象 ¥7,858)  
内消費税等 ¥714  
お預り ¥10,000  
お釣り ¥2,142

\*領収書の金額は税込価格を以て計算しています。  
\*上記にて精算とさせていただきます。

太陽鉱油株式会社  
7号線豊栄インターSS II  
新潟県 新潟市 北区  
浦ノ入字切尾村下1-2-45-1  
TEL: 025-388-0195 SS-474964  
レイトNo 1069-04 ティ-No 8781-8783  
098 7号線豊栄 2023/03/14



**納品書(領収書)**

24時間休まず、営業中!!  
2023年03月27日 13:26

売上  
上 様 M  
90-882-953-000000-1  
BODYCARDフリー  
車両番号 英車番  
0208-00  
レギュラー P-04  
33.22L \*  
160円 ¥5,316

**合計 ¥5,316**  
(消費税10%対象 ¥5,316)  
内消費税等 ¥483  
お預り ¥10,000  
お釣り ¥4,685

\*領収書の金額は税込価格を以て計算しています。  
\*上記にて精算とさせていただきます。

太陽鉱油株式会社  
7号線豊栄インターSS II  
新潟県 新潟市 北区  
浦ノ入字切尾村下1-2-45-1  
TEL: 025-388-0195 SS-474964  
レイトNo 7420-02 ティ-No 4969-4971  
098 7号線豊栄 2023/03/27



## 支 出 伝 票

会 派 名	翔政会	議 員 名	金子 益夫
支 出 年 度	令和 4 年度	整理番号 (項目別)	13
支 出 項 目	<input checked="" type="checkbox"/> 調査研究費 <input type="checkbox"/> 広聴費 <input type="checkbox"/> 資料作成費 <input type="checkbox"/> 事務所費 <input type="checkbox"/> 研修費 <input type="checkbox"/> 要請・陳情活動費 <input type="checkbox"/> 資料購入費 <input type="checkbox"/> 広報費 <input type="checkbox"/> 会議費 <input type="checkbox"/> 人件費		
実施年月日	令和 4 年 4 月 1 日 ~ 令和 5 年 3 月 3 1 日		
支 出 年 月 日	令和 5 年 3 月 3 1 日		
支 出 金 額	2, 6 7 2 円		
支 出 先	新潟市議会市政調査会 会長 古泉幸一		
使 途 内 容	令和4年度 新潟市議会市政調査会会費		
備 考	<p>領 収 書</p> <p>翔政会 金子 益夫 様</p> <p>金 2, 6 7 2 円也</p> <p>ただし、令和4年度新潟市議会市政調査会会費（研修会開催経費）として、 上記金額を領収いたしました。</p> <p style="text-align: right;">令和5年3月31日</p> <p style="text-align: right;">新潟市議会市政調査会 会長 古泉幸一</p>		

※領収書及び内容を証する書類を添付してください。

備考欄には按分率等を記入してください。

## 様式7 (議員用)

## 支出伝票一覧表

会派名	翔政会		議員名	金子 益夫	
支出年度	令和4年度	支出項目	資料購入費		No. 1
整理番号	支出年月日	支出内容		支出金額	備考
1	4年4月1日	公明新聞(4月~12月分)		16,983円	
2	4年4月21日	日刊「しんぶん赤旗」(4月分)		3,497円	
3	4年5月20日	日刊「しんぶん赤旗」(5月分)		3,497円	
4	4年6月21日	日刊「しんぶん赤旗」(6月分)		3,497円	
5	4年7月22日	日刊「しんぶん赤旗」(7月分)		3,497円	
6	4年8月19日	日刊「しんぶん赤旗」(8月分)		3,497円	
7	4年9月21日	日刊「しんぶん赤旗」(9月分)		3,497円	
8	4年10月21日	日刊「しんぶん赤旗」(10月分)		3,497円	
9	4年11月21日	日刊「しんぶん赤旗」(11月分)		3,497円	
10	4年12月21日	日刊「しんぶん赤旗」(12月分)		3,497円	
11	5年1月20日	日刊「しんぶん赤旗」(1月分)		3,497円	
12	5年2月21日	日刊「しんぶん赤旗」(2月分)		3,497円	
13	5年3月20日	日刊「しんぶん赤旗」(3月分)		3,497円	
計				58,947円	

※支出項目ごとに支出年月日順にまとめ、表紙として提出してください。

## 支 出 伝 票

会 派 名	翔政会	議 員 名	金子 益夫
支出年度	令和 4 年度	整理番号 (項目別)	1
支出項目	<input type="checkbox"/> 調査研究費 <input type="checkbox"/> 広聴費 <input type="checkbox"/> 資料作成費 <input type="checkbox"/> 事務所費 <input type="checkbox"/> 研修費 <input type="checkbox"/> 要請・陳情活動費 <input checked="" type="checkbox"/> 資料購入費 <input type="checkbox"/> 広報費 <input type="checkbox"/> 会議費 <input type="checkbox"/> 人件費		
実施年月日	令和 4 年 4 月 1 日 ~ 令和 4 年 12 月 31 日		
支出年月日	令和 4 年 4 月 1 日		
支出金額	16,983円 (18,870円÷10ヶ月×9ヶ月=16,983円)		
支出先	販売店 堀 富明		
使 途 内 容	公明新聞「~12月分のうち9ヶ月分を充当」		
備 考	第1紙目 : 新潟日報		

新聞購読料 領 収 証

金子 益夫 様

ご購読ありがとうございます。

下記金額を正に領収いたしました。

2022年03月分      領収日 3月3日

領収金額	¥18,870-
------	----------

品 名	定価(税込)	部 数	金 額

---

その他購読料等 領 収 証

品 名	定価(税込)	部 数	金 額
公明新聞	1,887	1	18,870
※2022.3~2022.12の10か月分			

販売店 堀 富明  
住 所 豊栄市木崎2-8-31-2-9  
T E L 025-388-6214

領収書貼付用紙

区域 | 読者番号 | 領収証 (04年 4月分)

新潟市北区松影 807

金子 益夫様

(発行日) (領収番号) (担当)

2

銘柄名	部数	金額(内消費税)
新潟日報	1	3,400(-251)*

合計金額 3,400円

(金額後の\*印は軽減税率) 8%合計 3,400円 税額 251円

新潟市北区白新町3丁目9-5 TEL 025-385-7684 株式会社 NIC豊栄北  
FAX 025-385-7685 会社

領収印

NIC Nippo Information Center  
NIC豊栄北  
新潟日報 新潟  
新潟日報 新潟  
新潟スナイツ  
株式会社発行部

ご乗算ありがとうございました  
下記金額領収致しました

区域 | 読者番号 | 領収証 (04年 5月分)

新潟市北区松影 807

金子 益夫様

(発行日) (領収番号) (担当)

2

銘柄名	部数	金額(内消費税)
新潟日報	1	3,400(-251)*

合計金額 3,400円

(金額後の\*印は軽減税率) 8%合計 3,400円 税額 251円

新潟市北区白新町3丁目9-5 TEL 025-385-7684 株式会社 NIC豊栄北  
FAX 025-385-7685 会社

領収印

NIC Nippo Information Center  
NIC豊栄北  
新潟日報 新潟  
新潟日報 新潟  
新潟スナイツ  
株式会社発行部

ご乗算ありがとうございました  
下記金額領収致しました

※重ならないように貼付してください。

領収書貼付用紙

区域 読者番号 領収証 (04年 6月分)

新潟市北区松影807

金子 益夫様

(発行日) (領収番号) (担当)

4/6/30 2

銘柄名	部数	金額(内消費税)
新潟日報	1	3,400(-251)*

合計金額 3,400円

(金額後の\*印は軽減税率) 8%合計 3,400円 税額 251円

ご愛読ありがとうございました  
下記金額領収致しました

取扱紙  
新潟日報  
新潟新聞  
日本経済新聞  
日刊スポーツ  
各社発行書籍

領収印

新潟市北区白新町3丁目9-5 TEL 025-385-7684 株式会社  
FAX 025-385-7685 会社

NIC豊栄北

区域 読者番号 領収証 (04年 7月分)

新潟市北区松影807

金子 益夫様

(発行日) (領収番号) (担当)

4/7/31 2

銘柄名	部数	金額(内消費税)
新潟日報	1	3,400(-251)*

合計金額 3,400円

(金額後の\*印は軽減税率) 8%合計 3,400円 税額 251円

ご愛読ありがとうございました  
下記金額領収致しました

取扱紙  
新潟日報  
新潟新聞  
日本経済新聞  
日刊スポーツ  
各社発行書籍

領収印

新潟市北区白新町3丁目9-5 TEL 025-385-7684 株式会社  
FAX 025-385-7685 会社

NIC豊栄北

※重ならないように貼付してください。

領収書貼付用紙

区域 読者番号 領収証 (04年 8月分)

新潟市北区松影807

金子 益夫様

(発行日) (領収番号) (担当)

2

銘柄名	部数	金額(内消費税)
新潟日報	1	3,400(-251)*

ご愛読ありがとうございました  
下記金額領収致しました

**合計金額**  
3,400円

(金額後の\*印は軽減税率) 8%合計 3,400円 税額 251円

取扱紙 新潟日報 新潟県報 日本経済新聞 日刊スポーツ 各社発行週刊

領収印

新潟市北区白新町3丁目9-5 TEL 025-385-7684 株式会社  
FAX 025-385-7685 会社 **NIC豊栄北**

区域 読者番号 領収証 (04年 9月分)

新潟市北区松影807

金子 益夫様

(発行日) (領収番号) (担当)

4/9/30 2

銘柄名	部数	金額(内消費税)
新潟日報	1	3,400(-251)*

ご愛読ありがとうございました  
下記金額領収致しました

**合計金額**  
3,400円

(金額後の\*印は軽減税率) 8%合計 3,400円 税額 251円

取扱紙 新潟日報 新潟県報 日本経済新聞 日刊スポーツ 各社発行週刊

領収印

新潟市北区白新町3丁目9-5 TEL 025-385-7684 株式会社  
FAX 025-385-7685 会社 **NIC豊栄北**

※重ならないように貼付してください。

領収書貼付用紙

区域 | 読者番号 **領収証** (04年 10月分)

新潟市北区松影 8-0-7 10/31

**金子 益夫様**

(発行日) (領収番号) (担当)

4/10/31 2 [REDACTED]

銘柄名	部数	金額(内消費税)
新潟日報	1	3,400(-251)*

ご愛読ありがとうございました  
下記金額領収致しました

**合計金額**  
3,400円

(金額後の\*印は軽減税率) 8%合計 3,400円 税額 251円

領収印 [REDACTED]

新潟市北区白新町3丁目9-5 TEL 025-385-7684 株式会社 **NIC豊栄北**  
FAX 025-385-7685 会社

区域 | 読者番号 **領収証** (04年 11月分)

新潟市北区松影 8-0-7 11/30

**金子 益夫様**

(発行日) (領収番号) (担当)

4/11/30 2 [REDACTED]

銘柄名	部数	金額(内消費税)
新潟日報	1	3,400(-251)*

ご愛読ありがとうございました  
下記金額領収致しました

**合計金額**  
3,400円

(金額後の\*印は軽減税率) 8%合計 3,400円 税額 251円

領収印 [REDACTED]

新潟市北区白新町3丁目9-5 TEL 025-385-7684 株式会社 **NIC豊栄北**  
FAX 025-385-7685 会社

※重ならないように貼付してください。

領収書貼付用紙

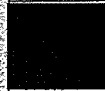
区域別読者番号 新潟市北区松影 807		領収証 (04年 12月分)	
金子 益夫 様		12/31  Nippo Information Center NIC豊栄北	
(発行日)	(領収番号)	(担当)	
4/12/31	2	[Redacted]	
銘柄名	部数	金額(内消費税)	
新潟日報	1	3,400(=251)*	
[Redacted]			
金額後の*印は軽減税率)		8%合計 3,400円 税額 251円	
		合計金額 3,400円	
		取扱紙 新潟日報 新潟新聞 日本経済新聞 日本放送新聞 日本放送新聞	
		ご愛読ありがとうございました 下記金額領収しました	
新潟市北区白新町3丁目9-5 TEL.025-385-7684 株式会社 FAX.025-385-7685 会社		領収印 	

※重ならないように貼付してください。



支 出 伝 票

会 派 名	翔政会	議 員 名	金子 益夫
支出年度	令和 4 年度	整理番号 (項目別)	2
支出項目	<input type="checkbox"/> 調査研究費 <input type="checkbox"/> 広聴費 <input type="checkbox"/> 資料作成費 <input type="checkbox"/> 事務所費 <input type="checkbox"/> 研修費 <input type="checkbox"/> 要請・陳情活動費 <input checked="" type="checkbox"/> 資料購入費 <input type="checkbox"/> 広報費 <input type="checkbox"/> 会議費 <input type="checkbox"/> 人件費		
実施年月日	令和 4 年 4 月 1日 ~ 令和 4 年 4 月 30日		
支出年月日	令和 4 年 4 月 21日		
支出金額	3, 497円		
支 出 先	日本共産党新潟地区委員会		
使 途 内 容	日刊「しんぶん赤旗」		
備 考	第1紙目 : 新潟日報		



## 支 出 伝 票

会 派 名	翔政会	議 員 名	金子 益夫
支出年度	令和 4 年度	整理番号 (項目別)	3
支出項目	<input type="checkbox"/> 調査研究費 <input type="checkbox"/> 広聴費 <input type="checkbox"/> 資料作成費 <input type="checkbox"/> 事務所費 <input type="checkbox"/> 研修費 <input type="checkbox"/> 要請・陳情活動費 <input checked="" type="checkbox"/> 資料購入費 <input type="checkbox"/> 広報費 <input type="checkbox"/> 会議費 <input type="checkbox"/> 人件費		
実施年月日	令和 4 年 5 月 1日 ~ 令和 4 年 5 月 31日		
支出年月日	令和 4 年 5 月 20日		
支出金額	3, 497円		
支 出 先	日本共産党新潟地区委員会		
使 途 内 容	日刊「しんぶん赤旗」		
備 考	第1紙目 : 新潟日報		

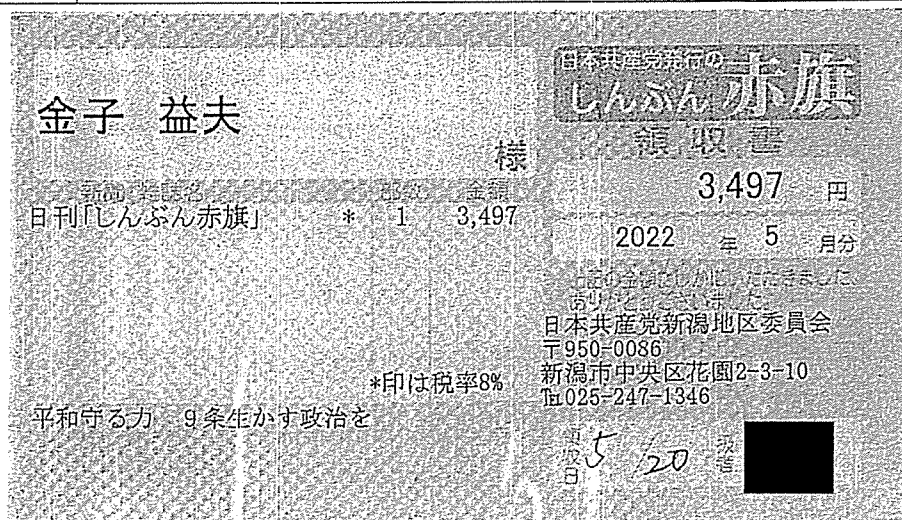

支 出 伝 票

会 派 名	翔政会	議 員 名	金子 益夫
支出年度	令和 4 年度	整理番号 (項目別)	4
支出項目	<input type="checkbox"/> 調査研究費 <input type="checkbox"/> 広聴費 <input type="checkbox"/> 資料作成費 <input type="checkbox"/> 事務所費 <input type="checkbox"/> 研修費 <input type="checkbox"/> 要請・陳情活動費 <input checked="" type="checkbox"/> 資料購入費 <input type="checkbox"/> 広報費 <input type="checkbox"/> 会議費 <input type="checkbox"/> 人件費		
実施年月日	令和 4 年 6 月 1日 ~ 令和 4 年 6 月 30日		
支出年月日	令和 4 年 6 月 21日		
支出金額	3,497円		
支 出 先	日本共産党新潟地区委員会		
使 途 内 容	日刊「しんぶん赤旗」		
備 考	第1紙目 : 新潟日報		

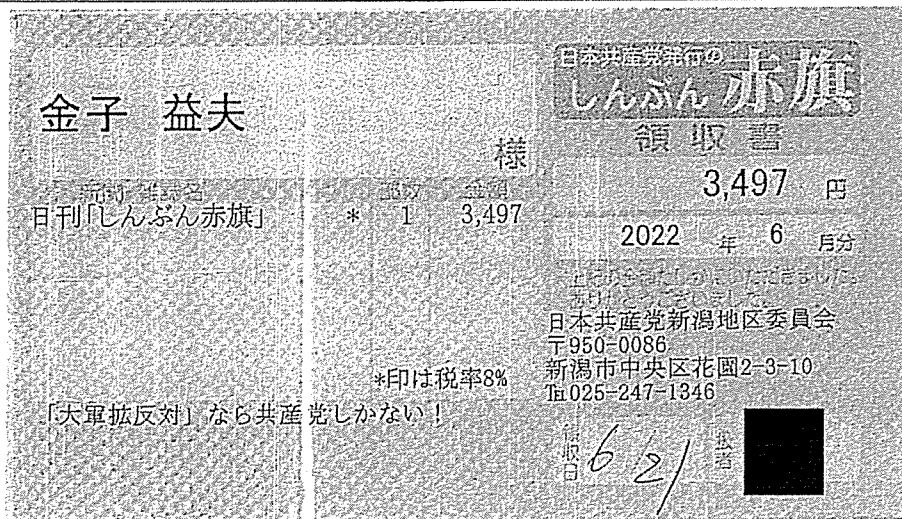

支 出 伝 票

会 派 名	翔政会	議 員 名	金子 益夫
支 出 年 度	令和 4 年度	整理番号 (項目別)	5
支 出 項 目	<input type="checkbox"/> 調査研究費 <input type="checkbox"/> 広聴費 <input type="checkbox"/> 資料作成費 <input type="checkbox"/> 事務所費 <input type="checkbox"/> 研修費 <input type="checkbox"/> 要請・陳情活動費 <input checked="" type="checkbox"/> 資料購入費 <input type="checkbox"/> 広報費 <input type="checkbox"/> 会議費 <input type="checkbox"/> 人件費		
実施年月日	令和 4 年 7 月 1 日 ~ 令和 4 年 7 月 31 日		
支出年月日	令和 4 年 7 月 22 日		
支 出 金 額	3,497円		
支 出 先	日本共産党新潟地区委員会		
使 途 内 容	日刊「しんぶん赤旗」		
備 考	第1紙目 : 新潟日報		

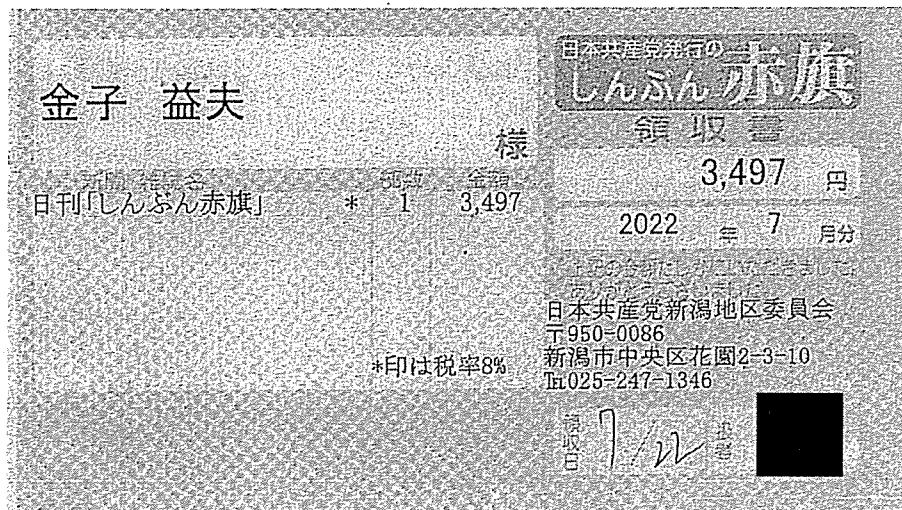

支 出 伝 票

会 派 名	翔政会	議 員 名	金子 益夫
支出年度	令和 4 年度	整理番号 (項目別)	6
支出項目	<input type="checkbox"/> 調査研究費 <input type="checkbox"/> 広聴費 <input type="checkbox"/> 資料作成費 <input type="checkbox"/> 事務所費 <input type="checkbox"/> 研修費 <input type="checkbox"/> 要請・陳情活動費 <input checked="" type="checkbox"/> 資料購入費 <input type="checkbox"/> 広報費 <input type="checkbox"/> 会議費 <input type="checkbox"/> 人件費		
実施年月日	令和 4 年 8 月 1日 ~ 令和 4 年 8 月 31日		
支出年月日	令和 4 年 8 月 19 日		
支出金額	3,497円		
支 出 先	日本共産党新潟地区委員会		
使 途 内 容	日刊「しんぶん赤旗」		
備 考	第1紙目 : 新潟日報		



※領収書及び内容を証する書類を添付してください。

備考欄には按分率等を記入してください。

支 出 伝 票

会 派 名	翔政会	議 員 名	金子 益夫
支 出 年 度	令和 4 年度	整理番号 (項目別)	7
支 出 項 目	<input type="checkbox"/> 調査研究費 <input type="checkbox"/> 広聴費 <input type="checkbox"/> 資料作成費 <input type="checkbox"/> 事務所費 <input type="checkbox"/> 研修費 <input type="checkbox"/> 要請・陳情活動費 <input checked="" type="checkbox"/> 資料購入費 <input type="checkbox"/> 広報費 <input type="checkbox"/> 会議費 <input type="checkbox"/> 人件費		
実施年月日	令和 4 年 9 月 1日 ~ 令和 4 年 9 月 30日		
支出年月日	令和 4 年 9 月 21 日		
支 出 金 額	3, 497円		
支 出 先	日本共産党新潟地区委員会		
使 途 内 容	日刊「しんぶん赤旗」		
備 考	第1紙目 : 新潟日報		



※領収書及び内容を証する書類を添付してください。

備考欄には按分率等を記入してください。

支 出 伝 票

会 派 名	翔政会	議 員 名	金子 益夫
支出年度	令和 4 年度	整理番号 (項目別)	8
支出項目	<input type="checkbox"/> 調査研究費 <input type="checkbox"/> 広聴費 <input type="checkbox"/> 資料作成費 <input type="checkbox"/> 事務所費 <input type="checkbox"/> 研修費 <input type="checkbox"/> 要請・陳情活動費 <input checked="" type="checkbox"/> 資料購入費 <input type="checkbox"/> 広報費 <input type="checkbox"/> 会議費 <input type="checkbox"/> 人件費		
実施年月日	令和 4 年 10 月 1日 ~ 令和 4 年 10 月 31日		
支出年月日	令和 4 年 10 月 21日		
支出金額	3, 497円		
支 出 先	日本共産党新潟地区委員会		
使 途 内 容	日刊「しんぶん赤旗」		
備 考	第1紙目 : 新潟日報		

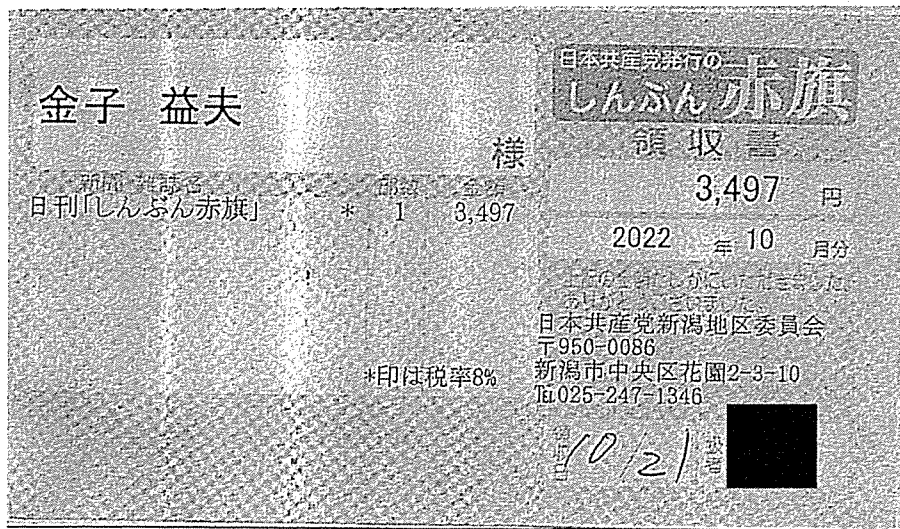

## 支 出 伝 票

会 派 名	翔政会	議 員 名	金子 益夫
支出年度	令和 4 年度	整理番号 (項目別)	9
支出項目	<input type="checkbox"/> 調査研究費 <input type="checkbox"/> 広聴費 <input type="checkbox"/> 資料作成費 <input type="checkbox"/> 事務所費 <input type="checkbox"/> 研修費 <input type="checkbox"/> 要請・陳情活動費 <input checked="" type="checkbox"/> 資料購入費 <input type="checkbox"/> 広報費 <input type="checkbox"/> 会議費 <input type="checkbox"/> 人件費		
実施年月日	令和 4 年 11 月 1 日 ~ 令和 4 年 11 月 30 日		
支出年月日	令和 4 年 11 月 21 日		
支出金額	3,497円		
支 出 先	日本共産党新潟地区委員会		
使 途 内 容	日刊「しんぶん赤旗」		
備 考	第1紙目 : 新潟日報		





支 出 伝 票

会 派 名	翔政会	議 員 名	金子 益夫
支出年度	令和 4 年度	整理番号 (項目別)	10
支出項目	<input type="checkbox"/> 調査研究費 <input type="checkbox"/> 広聴費 <input type="checkbox"/> 資料作成費 <input type="checkbox"/> 事務所費 <input type="checkbox"/> 研修費 <input type="checkbox"/> 要請・陳情活動費 <input checked="" type="checkbox"/> 資料購入費 <input type="checkbox"/> 広報費 <input type="checkbox"/> 会議費 <input type="checkbox"/> 人件費		
実施年月日	令和 4 年 12 月 1 日 ~ 令和 4 年 12 月 31 日		
支出年月日	令和 4 年 12 月 21 日		
支出金額	3, 497円		
支 出 先	日本共産党新潟地区委員会		
使 途 内 容	日刊「しんぶん赤旗」		
備 考	第1紙目 : 新潟日報		

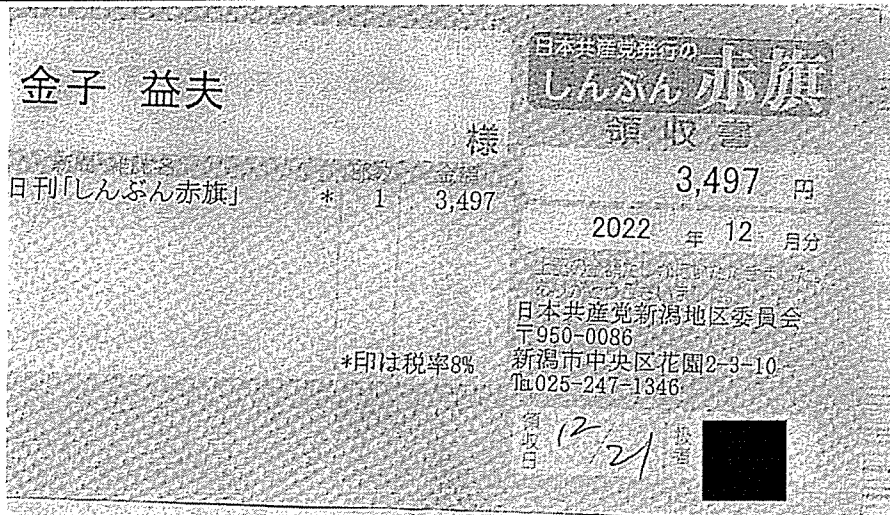

## 支 出 伝 票

会 派 名	翔政会	議 員 名	金子 益夫
支出年度	令和 4 年度	整理番号 (項目別)	11
支出項目	<input type="checkbox"/> 調査研究費 <input type="checkbox"/> 広聴費 <input type="checkbox"/> 資料作成費 <input type="checkbox"/> 事務所費 <input type="checkbox"/> 研修費 <input type="checkbox"/> 要請・陳情活動費 <input checked="" type="checkbox"/> 資料購入費 <input type="checkbox"/> 広報費 <input type="checkbox"/> 会議費 <input type="checkbox"/> 人件費		
実施年月日	令和 5 年 1 月 1 日 ~ 令和 5 年 1 月 31 日		
支出年月日	令和 5 年 1 月 20 日		
支出金額	3,497円		
支出先	日本共産党新潟地区委員会		
使 途 内 容	日刊「しんぶん赤旗」		
備 考	第1紙目 : 新潟日報		



領収書貼付用紙

区域 | 読者番号 | 領収証 ( 08年 月分)

新潟市北区松影 8-0-7

金子 益夫 様

(発行日) (領収番号) (担当)

1

銘柄名	部数	金額(内消費税)
新潟日報	1	3,400(-251)*

金額後の\*印は軽減税率)

8%合計 3,400円 税額 251円

合計金額 3,400円

NIC豊栄北

取扱紙

新潟日報 世田 日新 日本経済新聞 日刊スポーツ 各社発行書籍

ご愛読ありがとうございました  
下記金額領収致しました

領収印

新潟市北区白新町3丁目9-5 TEL 025-385-7684 株式会社 NIC豊栄北  
FAX 025-385-7685

※重ならないように貼付してください。

## 支 出 伝 票

会 派 名	翔政会	議 員 名	金子 益夫
支 出 年 度	令和 4 年度	整理番号 (項目別)	12
支 出 項 目	<input type="checkbox"/> 調査研究費 <input type="checkbox"/> 広聴費 <input type="checkbox"/> 資料作成費 <input type="checkbox"/> 事務所費 <input type="checkbox"/> 研修費 <input type="checkbox"/> 要請・陳情活動費 <input checked="" type="checkbox"/> 資料購入費 <input type="checkbox"/> 広報費 <input type="checkbox"/> 会議費 <input type="checkbox"/> 人件費		
実施年月日	令和 5 年 2 月 1 日 ~ 令和 5 年 2 月 28 日		
支 出 年 月 日	令和 5 年 2 月 21 日		
支 出 金 額	3,497円		
支 出 先	日本共産党新潟地区委員会		
使 途 内 容	日刊「しんぶん赤旗」		
備 考	第1紙目 : 新潟日報		

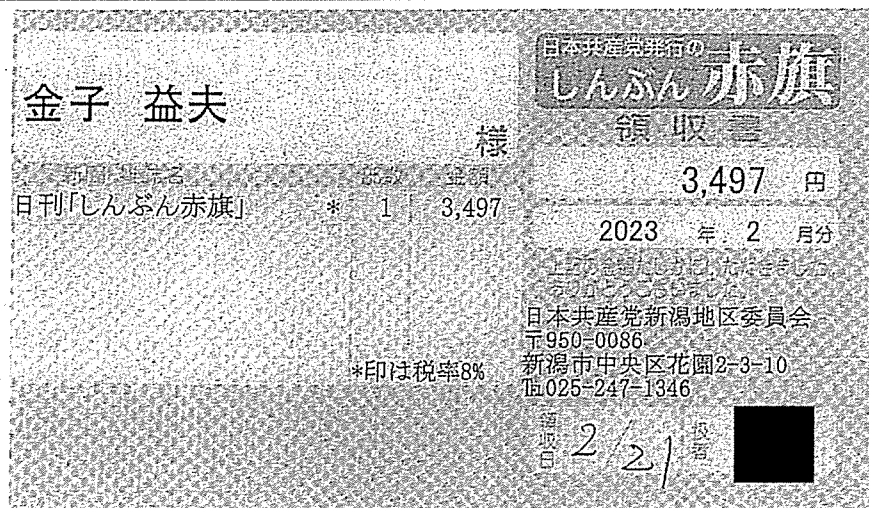

領収書貼付用紙

<b>区域</b> <b>読者番号</b> 新潟市北区松影 8 0 7		<b>領収証</b> (05年 羽分)		 Nippo Information Center <b>NIC豊栄北</b> 新潟日報 朝日新聞 日本経済新聞 日刊スポーツ 各社発行書籍							
5/ 2/28		2/28									
<b>金子 益夫様</b>				ご愛読ありがとうございます 下記金額領収致しました							
(発行日)	(領収番号)	(担当)									
5/ 2/28	2	[Redacted]									
<table border="1"> <thead> <tr> <th>鉛 柄 名</th> <th>部数</th> <th>金額(内消費税)</th> </tr> </thead> <tbody> <tr> <td>新潟日報</td> <td>1</td> <td>3,400( 251)*</td> </tr> </tbody> </table>		鉛 柄 名	部数	金額(内消費税)	新潟日報	1	3,400( 251)*	<table border="1"> <tr> <td><b>合計金額</b></td> </tr> <tr> <td>3,400円</td> </tr> </table>		<b>合計金額</b>	3,400円
鉛 柄 名	部数	金額(内消費税)									
新潟日報	1	3,400( 251)*									
<b>合計金額</b>											
3,400円											
[Redacted]				金額後の*印は軽減税率,明細の税額は参考額) 8%合計 3,400円 税額 251円							
新潟市北区白新町3丁目9-5 TEL 025-385-7684 株式会社 FAX 025-385-7685				<b>NIC豊栄北</b>							

※重ならないように貼付してください。

## 支 出 伝 票

会 派 名	翔政会	議 員 名	金子 益夫
支出年度	令和 4 年度	整理番号 (項目別)	13
支出項目	<input type="checkbox"/> 調査研究費 <input type="checkbox"/> 広聴費 <input type="checkbox"/> 資料作成費 <input type="checkbox"/> 事務所費 <input type="checkbox"/> 研修費 <input type="checkbox"/> 要請・陳情活動費 <input checked="" type="checkbox"/> 資料購入費 <input type="checkbox"/> 広報費 <input type="checkbox"/> 会議費 <input type="checkbox"/> 人件費		
実施年月日	令和 5 年 3 月 1 日 ~ 令和 5 年 3 月 31 日		
支出年月日	令和 5 年 3 月 20 日		
支出金額	3,497円		
支出先	日本共産党新潟地区委員会		
使途内容	日刊「しんぶん赤旗」		
備 考	第1紙目 : 新潟日報		

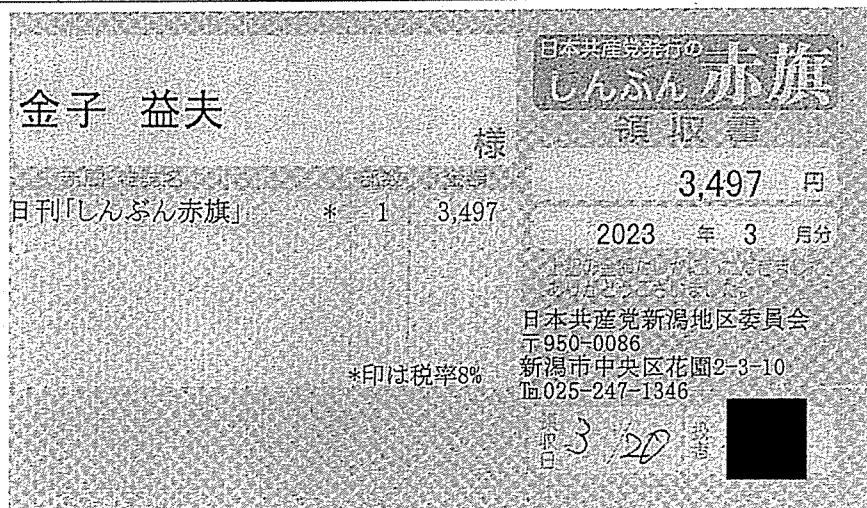

領収書貼付用紙

区域	読者番号	領収証		( 05年 3月分)
新潟市北区松影 8 0 7		金子 益夫 様		3/31
(発行日)	(領収番号)	(担当)		 Nippo Information Center <b>NIC豊栄北</b> 取扱紙種 新潟日報 新潟新聞 日本経済新聞 日刊スポーツ 各社発行紙類
5/ 3/31	2			
銘 柄 名	部数	金額(内消費税)		大変ありがとうございました 下記金額預収致しました
新潟日報	1	3,400( 251)*		
			<b>合計金額</b>	<b>3,400 円</b>
額後の*印は軽減税率,明細の税額は参考額				8%合計 3,400円 税額 251円
新潟市北区白新町3丁目9-5 TEL 025-385-7684 株式 FAX 025-385-7685 会社				<b>NIC豊栄北</b>

※重ならないように貼付してください。

様式7 (議員用)

支出伝票一覧表

会派名	翔政会		議員名	金子 益夫	
支出年度	令和4年度	支出項目	人件費	No. 1	
整理番号	支出年月日	支出内容		支出金額	備考
1	4年 4月 25日	事務員給与 (政務活動補助)		60,000円	
2	4年 5月 25日	事務員給与 (政務活動補助)		60,000円	
3	4年 6月 25日	事務員給与 (政務活動補助)		60,000円	
4	4年 7月 25日	事務員給与 (政務活動補助)		60,000円	
5	4年 8月 25日	事務員給与 (政務活動補助)		60,000円	
6	4年 9月 26日	事務員給与 (政務活動補助)		60,000円	
7	4年 10月 25日	事務員給与 (政務活動補助)		60,000円	
8	4年 11月 25日	事務員給与 (政務活動補助)		60,000円	
9	4年 12月 26日	事務員給与 (政務活動補助)		60,000円	
10	5年 1月 25日	事務員給与 (政務活動補助)		60,000円	
11	5年 2月 24日	事務員給与 (政務活動補助)		60,000円	
12	5年 3月 24日	事務員給与 (政務活動補助)		60,000円	
計				720,000円	

※支出項目ごとに支出年月日順にまとめ、表紙として提出してください。

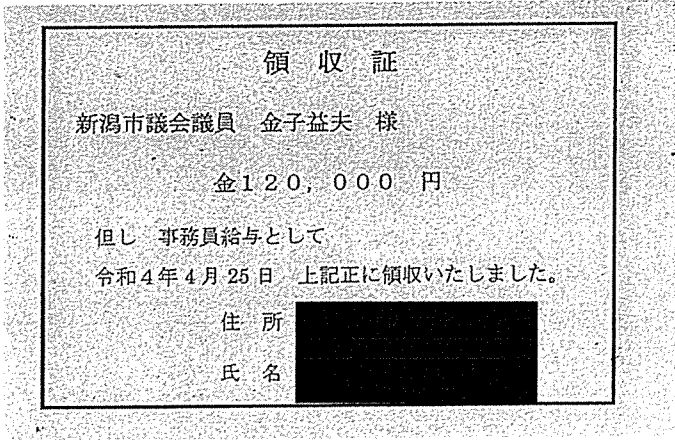

支 出 伝 票

会 派 名	翔政会	議 員 名	金子 益夫
支 出 年 度	令和 4 年度	整理番号 (項目別)	1
支 出 項 目	<input type="checkbox"/> 調査研究費 <input type="checkbox"/> 広聴費 <input type="checkbox"/> 資料作成費 <input type="checkbox"/> 事務所費 <input type="checkbox"/> 研修費 <input type="checkbox"/> 要請・陳情活動費 <input type="checkbox"/> 資料購入費 <input type="checkbox"/> 広報費 <input type="checkbox"/> 会議費 <input checked="" type="checkbox"/> 人件費		
実施年月日	令和 4 年 4 月 1 日～令和 4 年 4 月 30日		
支出年月日	令和 4 年 4 月 25 日		
支 出 金 額	60,000円		
支 出 先	[REDACTED]		
使 途 内 容	事務員給与 (政務活動補助)		
備 考	120,000×1/2=60,000		
 <p>領 収 証 新潟市議会議員 金子益夫 様 金120,000 円 但し 事務員給与として 令和4年4月25日 上記正に領収いたしました。 住 所 [REDACTED] 氏 名 [REDACTED]</p>			

※領収書及び内容を証する書類を添付してください。

備考欄には按分率等を記入してください。

政務活動費(人件費)勤務実績表(令和4年4月分)

会派名		翔政会		議員名	金子益夫
政務活動補助 職員氏名					
政務活動従事割合(B)/(A)				36/50 (72%)	
日	曜日	総従事時間 (A)	内、政務活動 従事時間(B)	政務活動従事内容	
1	金	0	0		
2	土	0	0		
3	日	0	0		
4	月	4	4	年度予算に関する資料収集補助	
5	火	0	0		
6	水	4	2	年度予算に関する資料収集補助	
7	木	0	0		
8	金	4	2	年度予算に関する資料収集補助	
9	土	0	0		
10	日	0	0		
11	月	4	4	年度予算に関する資料収集補助	
12	火	0	0		
13	水	4	2	年度予算に関する資料収集補助	
14	木	0	0		
15	金	6	4	市政相談補助(元気な農業応援事業について)	
16	土	0	0		
17	日	0	0		
18	月	6	4	市政相談補助(元気な農業応援事業について)	
19	火	0	0		
20	水	6	4	市政相談補助(元気な農業応援事業について)	
21	木	0	0		
22	金	4	2	市政相談補助(元気な農業応援事業について)	
23	土	0	0		
24	日	0	0		
25	月	0	0		
26	火	0	0		
27	水	4	4	市政相談補助(新型コロナ対応について)	
28	木	4	4	市政相談補助(新型コロナ対応について)	
29	金	0	0	(祝日「昭和の日」)	
30	土	0	0		
計		50	36		

## 支 出 伝 票

会 派 名	翔政会	議 員 名	金子 益夫
支 出 年 度	令和 4 年 度	整理番号 (項目別)	2
支 出 項 目	<input type="checkbox"/> 調査研究費 <input type="checkbox"/> 広聴費 <input type="checkbox"/> 資料作成費 <input type="checkbox"/> 事務所費 <input type="checkbox"/> 研修費 <input type="checkbox"/> 要請・陳情活動費 <input type="checkbox"/> 資料購入費 <input type="checkbox"/> 広報費 <input type="checkbox"/> 会議費 <input checked="" type="checkbox"/> 人件費		
実施年月日	令和 4 年 5 月 1 日～ 令和 4 年 5 月 31 日		
支出年月日	令和 4 年 5 月 25 日		
支出金額	60,000円		
支 出 先	XXXXXXXXXX		
使 途 内 容	事務員給与(政務活動補助)		
備 考	120,000×1/2=60,000		
<div style="border: 1px solid black; padding: 10px; width: fit-content; margin: 0 auto;"> <p style="text-align: center; margin: 0;">領 収 証</p> <p style="text-align: center; margin: 5px 0;">新潟市議会議員 金子益夫 様</p> <p style="text-align: center; margin: 5px 0;">金120,000 円</p> <p style="text-align: center; margin: 5px 0;">但し 事務員給与として</p> <p style="text-align: center; margin: 5px 0;">令和4年5月25日 上記正に領収いたしました。</p> <p style="text-align: center; margin: 5px 0;">住 所</p> <p style="text-align: center; margin: 5px 0;">氏 名</p> </div>			

※領収書及び内容を証する書類を添付してください。

備考欄には按分率等を記入してください。

政務活動費(人件費)勤務実績表(令和4年5月分)

会派名		翔政会		議員名	金子益夫
政務活動補助 職員氏名					
政務活動従事割合(B)/(A)				36/54 (66%)	
日	曜日	総従事時間 (A)	内、政務活動 従事時間(B)	政務活動従事内容	
1	日	0	0		
2	月	0	0		
3	火	0	0	(祝日「憲法記念日」)	
4	水	0	0	(祝日「みどりの日」)	
5	木	0	0	(祝日「こどもの日」)	
6	金	4	2	年度予算に関する資料収集補助	
7	土	0	0		
8	日	0	0		
9	月	6	4	年度予算に関する資料収集補助	
10	火	6	4	年度予算に関する資料収集補助	
11	水	0	0		
12	木	4	2	年度予算に関する資料収集補助	
13	金	4	4	年度予算に関する資料収集補助	
14	土	0	0		
15	日	0	0		
16	月	0	0		
17	火	6	4	市政相談補助(元気な農業応援事業について)	
18	水	0	0		
19	木	6	4	市政相談補助(元気な農業応援事業について)	
20	金	6	4	市政相談補助(元気な農業応援事業について)	
21	土	0	0		
22	日	0	0		
23	月	0	0		
24	火	6	4	市政相談補助(新型コロナ対応について)	
25	水	0	0		
26	木	6	4	市政相談補助(元気な農業応援事業について)	
27	金	0	0		
28	土	0	0		
29	日	0	0		
30	月	0	0		
31	火	0	0		
計		54	36		

支 出 伝 票

会 派 名	翔政会	議 員 名	金子 益夫
支 出 年 度	令和 4 年度	整理番号 (項目別)	3
支 出 項 目	<input type="checkbox"/> 調査研究費 <input type="checkbox"/> 広聴費 <input type="checkbox"/> 資料作成費 <input type="checkbox"/> 事務所費 <input type="checkbox"/> 研修費 <input type="checkbox"/> 要請・陳情活動費 <input type="checkbox"/> 資料購入費 <input type="checkbox"/> 広報費 <input type="checkbox"/> 会議費 <input checked="" type="checkbox"/> 人件費		
実施年月日	令和 4 年 6 月 1 日～ 令和 4 年 6 月 30 日		
支出年月日	令和 4 年 6 月 25 日		
支 出 金 額	60,000円		
支 出 先	[REDACTED]		
使 途 内 容	事務員給与(政務活動補助)		
備 考	120,000×1/2=60,000		
<div style="border: 1px solid black; padding: 10px; margin: 10px auto; width: 80%;"> <p style="text-align: center;">領 収 証</p> <p style="text-align: center;">新潟市議会議員 金子益夫 様</p> <p style="text-align: center;">金120,000 円</p> <p style="text-align: center;">但し 事務員給与として</p> <p style="text-align: center;">令和4年6月25日 上記正に領収いたしました。</p> <p style="text-align: center;">住 所 [REDACTED]</p> <p style="text-align: center;">氏 名 [REDACTED]</p> </div>			

※領収書及び内容を証する書類を添付してください。

備考欄には按分率等を記入してください。

## 政務活動費(人件費)勤務実績表(令和4年6月分)

会派名		翔政会		議員名	金子益夫
政務活動補助 職員氏名					
政務活動従事割合(B)/(A)				32 / 52 (61%)	
日	曜日	総従事時間 (A)	内、政務活動 従事時間(B)	政務活動従事内容	
1	水	6	0		
2	木	0	0		
3	金	4	2	年度予算に関する資料収集補助	
4	土	0	0		
5	日	0	0		
6	月	0	0		
7	火	0	0		
8	水	4	2	年度予算に関する資料収集補助	
9	木	4	0		
10	金	6	4	年度予算に関する資料収集補助	
11	土	0	0		
12	日	0	0		
13	月	4	4	市政相談補助(元気な農業応援事業について)	
14	火	0	0		
15	水	4	4	年度予算に関する資料収集補助	
16	木	0	0		
17	金	6	4	市政相談補助(元気な農業応援事業について)	
18	土	0	0		
19	日	0	0		
20	月	0	0		
21	火	0	0		
22	水	4	4	市政相談補助(新型コロナ対応について)	
23	木	0	0		
24	金	6	4	市政相談補助(新型コロナ対応について)	
25	土	0	0		
26	日	0	0		
27	月	0	0		
28	火	4	4	年度予算に関する資料収集補助	
29	水	0	0		
30	木	0	0		
計		52	32		

支 出 伝 票

会 派 名	翔政会	議 員 名	金子 益夫
支 出 年 度	令和 4 年度	整理番号 (項目別)	4
支 出 項 目	<input type="checkbox"/> 調査研究費 <input type="checkbox"/> 広聴費 <input type="checkbox"/> 資料作成費 <input type="checkbox"/> 事務所費 <input type="checkbox"/> 研修費 <input type="checkbox"/> 要請・陳情活動費 <input type="checkbox"/> 資料購入費 <input type="checkbox"/> 広報費 <input type="checkbox"/> 会議費 <input checked="" type="checkbox"/> 人件費		
実施年月日	令和 4 年 7 月 1 日～ 令和 4 年 7 月 31 日		
支出年月日	令和 4 年 7 月 25 日		
支出金額	60,000円		
支 出 先	[REDACTED]		
使 途 内 容	事務員給与 (政務活動補助)		
備 考	120,000×1/2=60,000		
<div style="border: 1px solid black; padding: 10px; margin: 10px auto; width: 80%;"> <p style="text-align: center;">領 収 証</p> <p style="text-align: center;">新潟市議会議員 金子益夫 様</p> <p style="text-align: center;">金120,000 円</p> <p style="text-align: center;">但し 事務員給与として</p> <p style="text-align: center;">令和4年7月25日 上記正に領収いたしました。</p> <p style="text-align: center;">住 所 [REDACTED]</p> <p style="text-align: center;">氏 名 [REDACTED]</p> </div>			

※領収書及び内容を証する書類を添付してください。

備考欄には按分率等を記入してください。

政務活動費(人件費)勤務実績表(令和4年7月分)

会派名		翔政会		議員名	金子益夫
政務活動補助 職員氏名					
政務活動従事割合(B)/(A)				34/58 (58%)	
日	曜日	総従事時間 (A)	内、政務活動 従事時間(B)	政務活動従事内容	
1	金	6	0		
2	土	0	0		
3	日	0	0		
4	月	6	4	市政報告会資料作成補助	
5	火	0	0		
6	水	4	2	市政相談補助(元気な農業応援事業について)	
7	木	0	0		
8	金	4	2	市政相談補助(元気な農業応援事業について)	
9	土	0	0		
10	日	0	0		
11	月	6	4	市政報告会資料作成補助	
12	火	0	0		
13	水	6	4	市政報告会資料作成補助	
14	木	0	0		
15	金	4	4	市政相談補助(新型コロナ対応について)	
16	土	6	4	市政報告会補助	
17	日	0	0		
18	月	0	0	(祝日「海の日」)	
19	火	0	0		
20	水	6	4	市政相談補助(元気な農業応援事業について)	
21	木	0	0		
22	金	6	4	市政報告会取りまとめ補助	
23	土	0	0		
24	日	0	0		
25	月	0	0		
26	火	4	2	市政報告会取りまとめ補助	
27	水	0	0		
28	木	0	0		
29	金	0	0		
30	土	0	0		
31	日	0	0		
計		58	34		



## 支 出 伝 票

会 派 名	翔政会	議 員 名	金子 益夫
支 出 年 度	令和 4 年度	整理番号 (項目別)	5
支 出 項 目	<input type="checkbox"/> 調査研究費 <input type="checkbox"/> 広聴費 <input type="checkbox"/> 資料作成費 <input type="checkbox"/> 事務所費 <input type="checkbox"/> 研修費 <input type="checkbox"/> 要請・陳情活動費 <input type="checkbox"/> 資料購入費 <input type="checkbox"/> 広報費 <input type="checkbox"/> 会議費 <input checked="" type="checkbox"/> 人件費		
実施年月日	令和 4 年 8 月 1 日～令和 4 年 8 月 31 日		
支出年月日	令和 4 年 8 月 25 日		
支出金額	60,000円		
支 出 先	[REDACTED]		
使 途 内 容	事務員給与(政務活動補助)		
備 考	120,000×1/2=60,000		
<div style="border: 1px solid black; padding: 10px; width: fit-content; margin: 0 auto;"> <p style="text-align: center; margin: 0;">領 収 証</p> <p style="text-align: center; margin: 5px 0;">新潟市議会議員 金子益夫 様</p> <p style="text-align: center; margin: 5px 0;">金120,000 円</p> <p style="text-align: center; margin: 5px 0;">但し 事務員給与として</p> <p style="text-align: center; margin: 5px 0;">令和4年8月25日 上記正に領収いたしました。</p> <p style="text-align: center; margin: 5px 0;">住 所 [REDACTED]</p> <p style="text-align: center; margin: 5px 0;">氏 名 [REDACTED]</p> </div>			

※領収書及び内容を証する書類を添付してください。

備考欄には按分率等を記入してください。

## 政務活動費 (人件費) 勤務実績表 (令和 4 年 8 月分)

会 派 名		翔政会		議 員 名	金子益夫
政務活動補助 職員氏名					
政務活動従事割合 (B) / (A)				36 / 54 (66%)	
日	曜日	総従事時間 (A)	内、政務活動 従事時間 (B)	政務活動従事内容	
1	月	4	0		
2	火	0	0		
3	水	4	0		
4	木	0	0		
5	金	4	4	市政相談補助 (元気な農業応援事業について)	
6	土	0	0		
7	日	0	0		
8	月	0	0		
9	火	4	2	市政相談補助 (元気な農業応援事業について)	
10	水	0	0		
11	木	0	0	(祝日「山の日」)	
12	金	0	0		
13	土	0	0		
14	日	0	0		
15	月	0	0		
16	火	0	0		
17	水	6	0		
18	木	4	4	市政相談補助 (ハウス農業について)	
19	金	4	4	市政相談補助 (ハウス農業について)	
20	土	6	4	9月定例会に関する資料収集	
21	日	0	0		
22	月	0	0		
23	火	0	0		
24	水	4	4	9月定例会に関する資料収集	
25	木	0	0		
26	金	6	6	ハウス農業に関する現地調査補助	
27	土	0	0		
28	日	0	0		
29	月	0	0		
30	火	4	4	9月定例会に関する資料収集	
31	水	4	4	9月定例会に関する資料収集	
計		54	36		

支 出 伝 票

会 派 名	翔政会	議 員 名	金子 益夫
支 出 年 度	令和 4 年度	整理番号 (項目別)	6
支 出 項 目	<input type="checkbox"/> 調査研究費 <input type="checkbox"/> 広聴費 <input type="checkbox"/> 資料作成費 <input type="checkbox"/> 事務所費 <input type="checkbox"/> 研修費 <input type="checkbox"/> 要請・陳情活動費 <input type="checkbox"/> 資料購入費 <input type="checkbox"/> 広報費 <input type="checkbox"/> 会議費 <input checked="" type="checkbox"/> 人件費		
実施年月日	令和 4 年 9 月 1 日～令和 4 年 9 月 30 日		
支出年月日	令和 4 年 9 月 26 日		
支出金額	60,000円		
支 出 先	[REDACTED]		
使 途 内 容	事務員給与(政務活動補助)		
備 考	120,000×1/2=60,000		
<div style="border: 1px solid black; padding: 10px; margin: 10px auto; width: 80%;"> <p style="text-align: center;">領 収 証</p> <p style="text-align: center;">新潟市議会議員 金子益夫 様</p> <p style="text-align: center;">金120,000 円</p> <p style="text-align: center;">但し 事務員給与として</p> <p style="text-align: center;">令和4年9月26日 上記正に領収いたしました。</p> <p style="text-align: center;">住 所 [REDACTED]</p> <p style="text-align: center;">氏 名 [REDACTED]</p> </div>			

※領収書及び内容を証する書類を添付してください。

備考欄には按分率等を記入してください。

政務活動費(人件費)勤務実績表(令和4年9月分)

会派名		翔政会		議員名	金子益夫
政務活動補助 職員氏名					
政務活動従事割合(B)/(A)				32/50 (64%)	
日	曜日	総従事時間 (A)	内、政務活動 従事時間(B)	政務活動従事内容	
1	木	0	0		
2	金	4	4	令和5年度予算に関する要望書作成補助	
3	土	0	0		
4	日	0	0		
5	月	0	0		
6	火	0	0		
7	水	6	4	令和5年度予算に関する要望書作成補助	
8	木	0	0		
9	金	6	4	令和5年度予算に関する要望書作成補助	
10	土	0	0		
11	日	0	0		
12	月	0	0		
13	火	0	0		
14	水	0	0		
15	木	4	4	市政相談補助(元気な農業支援事業について)	
16	金	0	0		
17	土	6	4	市政相談補助(新型コロナ対応について)	
18	日	0	0		
19	月	0	0	(祝日「敬老の日」)	
20	火	0	0		
21	水	0	0		
22	木	6	4	9月定例会に関する資料整理補助	
23	金	0	0	(祝日「秋分の日」)	
24	土	0	0		
25	日	0	0		
26	月	6	0		
27	火	0	0		
28	水	6	4	令和5年度予算に関する要望書作成補助	
29	木	0	0		
30	金	6	4	9月定例会に関する資料整理補助	
計		50	32		

## 支 出 伝 票

会 派 名	翔政会	議 員 名	金子 益夫
支出年度	令和 4 年度	整理番号 (項目別)	7
支出項目	<input type="checkbox"/> 調査研究費 <input type="checkbox"/> 広聴費 <input type="checkbox"/> 資料作成費 <input type="checkbox"/> 事務所費 <input type="checkbox"/> 研修費 <input type="checkbox"/> 要請・陳情活動費 <input type="checkbox"/> 資料購入費 <input type="checkbox"/> 広報費 <input type="checkbox"/> 会議費 <input checked="" type="checkbox"/> 人件費		
実施年月日	令和 4 年 10 月 1 日～令和 4 年 10 月 31 日		
支出年月日	令和 4 年 10 月 25 日		
支出金額	60,000円		
支 出 先	[REDACTED]		
使 途 内 容	事務員給与(政務活動補助)		
備 考	120,000×1/2=60,000		
<div style="border: 1px solid black; padding: 10px; width: fit-content; margin: 0 auto;"> <p style="text-align: center;">領 収 証</p> <p style="text-align: center;">新潟市議会議員 金子益夫 様</p> <p style="text-align: center;">金120,000 円</p> <p style="text-align: center;">但し 事務員給与として</p> <p style="text-align: center;">令和4年10月25日 上記正に領収いたしました。</p> <p style="text-align: center;">住 所 [REDACTED]</p> <p style="text-align: center;">氏 名 [REDACTED]</p> </div>			

※領収書及び内容を証する書類を添付してください。

備考欄には按分率等を記入してください。

政務活動費 (人件費) 勤務実績表 (令和 4 年 10 月分)

会 派 名		翔政会		議 員 名	金子益夫
政務活動補助 職員氏名					
政務活動従事割合 (B) / (A)				36 / 50 (72%)	
日	曜日	総従事時間 (A)	内, 政務活動 従事時間 (B)	政務活動従事内容	
1	土	0	0		
2	日	0	0		
3	月	4	2	年度予算に関する資料収集	
4	火	0	0		
5	水	4	2	年度予算に関する資料収集	
6	木	4	2	年度予算に関する資料収集	
7	金	4	2	年度予算に関する資料収集	
8	土	0	0		
9	日	0	0		
10	月	0	0	(祝日「スポーツの日」)	
11	火	4	2	年度予算に関する資料収集	
12	水	0	0		
13	木	0	0		
14	金	4	2	年度予算に関する資料収集	
15	土	0	0		
16	日	0	0		
17	月	0	0		
18	火	4	4	市政相談補助 (農業支援事業について)	
19	水	0	0		
20	木	6	4	市政相談補助 (農業支援事業について)	
21	金	0	0		
22	土	0	0		
23	日	0	0		
24	月	4	4	市政相談補助 (農業支援事業について)	
25	火	2	2	年度予算に関する資料収集	
26	水	0	0		
27	木	4	4	年度予算に関する資料収集	
28	金	4	4	年度予算に関する資料収集	
29	土	0	0		
30	日	0	0		
31	月	2	2	年度予算に関する資料収集	
計		50	36		

支 出 伝 票

会 派 名	翔政会	議 員 名	金子 益夫
支 出 年 度	令和 4 年度	整理番号 (項目別)	8
支 出 項 目	<input type="checkbox"/> 調査研究費 <input type="checkbox"/> 広聴費 <input type="checkbox"/> 資料作成費 <input type="checkbox"/> 事務所費 <input type="checkbox"/> 研修費 <input type="checkbox"/> 要請・陳情活動費 <input type="checkbox"/> 資料購入費 <input type="checkbox"/> 広報費 <input type="checkbox"/> 会議費 <input checked="" type="checkbox"/> 人件費		
美 施 年 月 日	令和 4 年 11 月 1 日～令和 4 年 11 月 30 日		
支 出 年 月 日	令和 4 年 11 月 25 日		
支 出 金 額	60,000円		
支 出 先	[REDACTED]		
使 途 内 容	事務員給与(政務活動補助)		
備 考	120,000×1/2=60,000		
<div style="border: 1px solid black; padding: 10px; margin: 10px auto; width: 80%;"> <p style="text-align: center;">領 収 証</p> <p style="text-align: center;">新潟市議会議員 金子益夫 様</p> <p style="text-align: center;">金120,000 円</p> <p style="text-align: center;">但し 事務員給与として</p> <p style="text-align: center;">令和4年11月25日 上記正に領収いたしました。</p> <p style="text-align: center;">住 所 [REDACTED]</p> <p style="text-align: center;">氏 名 [REDACTED]</p> </div>			

※領収書及び内容を証する書類を添付してください。

備考欄には按分率等を記入してください。

政務活動費(人件費)勤務実績表(令和4年11月分)

会・派名		翔政会		議員名	金子益夫
政務活動補助 職員氏名					
政務活動従事割合(B)/(A)				40/54 (74%)	
日	曜日	総従事時間 (A)	内、政務活動 従事時間(B)	政務活動従事内容	
1	火	0	0		
2	水	4	4	年度予算に関する資料収集	
3	木	0	0	(祝日「文化の日」)	
4	金	4	4	年度予算に関する資料収集	
5	土	0	0		
6	日	0	0		
7	月	0	0		
8	火	0	0		
9	水	6	4	年度予算に関する資料収集	
10	木	6	4	年度予算に関する資料収集	
11	金	6	4	年度予算に関する資料収集	
12	土	0	0		
13	日	0	0		
14	月	4	4	年度予算に関する資料収集	
15	火	0	0		
16	水	0	0		
17	木	6	4	市政相談補助(元気な農業応援事業について)	
18	金	0	0		
19	土	0	0		
20	日	0	0		
21	月	6	4	年度予算に関する資料収集	
22	火	0	0		
23	水	0	0	(祝日「勤労感謝の日」)	
24	木	0	0		
25	金	6	4	市政相談補助(新型コロナ対応について)	
26	土	0	0		
27	日	0	0		
28	月	0	0		
29	火	6	4	市政相談補助(新型コロナ対応について)	
30	水	0	0		
計		54	40		



支 出 伝 票

会 派 名	翔政会	議 員 名	金子 益夫
支 出 年 度	令和 4 年度	整理番号 (項目別)	9
支 出 項 目	<input type="checkbox"/> 調査研究費 <input type="checkbox"/> 広聴費 <input type="checkbox"/> 資料作成費 <input type="checkbox"/> 事務所費 <input type="checkbox"/> 研修費 <input type="checkbox"/> 要請・陳情活動費 <input type="checkbox"/> 資料購入費 <input type="checkbox"/> 広報費 <input type="checkbox"/> 会議費 <input checked="" type="checkbox"/> 人件費		
実施年月日	令和 4 年 12 月 1 日～令和 4 年 12 月 31 日		
支出年月日	令和 4 年 12 月 26 日		
支出金額	60,000円		
支 出 先	[REDACTED]		
使 途 内 容	事務員給与(政務活動補助)		
備 考	120,000×1/2=60,000		
<div style="border: 1px solid black; padding: 10px; margin: 10px auto; width: 80%;"> <p style="text-align: center;">領 収 証</p> <p style="text-align: center;">新潟市議会議員 金子益夫 様</p> <p style="text-align: center;">金120,000 円</p> <p style="text-align: center;">但し 事務員給与として</p> <p style="text-align: center;">令和4年12月26日 上記正に領収いたしました。</p> <p style="text-align: center;">住 所 [REDACTED]</p> <p style="text-align: center;">氏 名 [REDACTED]</p> </div>			

※領収書及び内容を証する書類を添付してください。

備考欄には按分率等を記入してください。

## 政務活動費(人件費)勤務実績表(令和4年12月分)

会派名		翔政会		議員名	金子益夫
政務活動補助 職員氏名					
政務活動従事割合(B)/(A)				28/50 (56%)	
日	曜日	総従事時間 (A)	内、政務活動 従事時間(B)	政務活動従事内容	
1	木	4	2	年度予算に関する資料収集	
2	金	4	2	年度予算に関する資料収集	
3	土	0	0		
4	日	0	0		
5	月	0	0		
6	火	4	2	年度予算に関する資料収集	
7	水	0	0		
8	木	4	2	年度予算に関する資料収集	
9	金	6	4	年度予算に関する資料収集	
10	土	0	0		
11	日	0	0		
12	月	0	0		
13	火	4	2	市政相談補助(除雪対策について)	
14	水	6	2	市政相談補助(除雪対策について)	
15	木	4	2	年度予算に関する資料収集	
16	金	0	0		
17	土	0	0		
18	日	0	0		
19	月	0	0		
20	火	6	4	市政相談補助(元気な農業支援事業について)	
21	水	0	0		
22	木	2	2	市政相談補助(除雪対策について)	
23	金	0	0		
24	土	0	0		
25	日	0	0		
26	月	0	0		
27	火	6	4	市政相談補助(除雪対策について)	
28	水	0	0		
29	木	0	0		
30	金	0	0		
31	土	0	0		
計		50	28		

支 出 伝 票

会 派 名	翔政会	議 員 名	金子 益夫
支 出 年 度	令和 4 年度	整理番号 (項目別)	10
支 出 項 目	<input type="checkbox"/> 調査研究費 <input type="checkbox"/> 広聴費 <input type="checkbox"/> 資料作成費 <input type="checkbox"/> 事務所費 <input type="checkbox"/> 研修費 <input type="checkbox"/> 要請・陳情活動費 <input type="checkbox"/> 資料購入費 <input type="checkbox"/> 広報費 <input type="checkbox"/> 会議費 <input checked="" type="checkbox"/> 人件費		
実施年月日	令和 5 年 1 月 1 日～令和 5 年 1 月 31 日		
支出年月日	令和 5 年 1 月 25 日		
支出金額	60,000円		
支 出 先	[REDACTED]		
使 途 内 容	事務員給与(政務活動補助)		
備 考	120,000×1/2=60,000		
<div style="border: 1px solid black; padding: 10px; width: fit-content; margin: 0 auto;"> <p>領 収 証</p> <p>新潟市議会議員 金子益夫 様</p> <p>金120,000 円</p> <p>但し 事務員給与として</p> <p>令和5年1月25日 上記正に領収いたしました。</p> <p>住 所 [REDACTED]</p> <p>氏 名 [REDACTED]</p> </div>			

※領収書及び内容を証する書類を添付してください。

備考欄には按分率等を記入してください。

政務活動費 (人件費) 勤務実績表 (令和 5 年 1 月分)

会 派 名		翔政会		議 員 名	金子益夫
政務活動補助 職員氏名					
政務活動従事割合 (B) / (A)				36 / 50 (72%)	
日	曜日	総従事時間 (A)	内, 政務活動 従事時間 (B)	政務活動従事内容	
1	日	0	0	(祝日「元日」)	
2	月	0	0		
3	火	0	0		
4	水	0	0		
5	木	0	0		
6	金	0	0		
7	土	0	0		
8	日	0	0		
9	月	0	0	(祝日「成人の日」)	
10	火	4	2	2月定例会に関する調査及び資料収集	
11	水	6	4	市政相談補助 (除雪対策について)	
12	木	6	4	市政相談補助 (除雪対策について)	
13	金	6	4	市政相談補助 (除雪対策について)	
14	土	0	0		
15	日	0	0		
16	月	0	0		
17	火	6	4	市政相談補助 (除雪対策について)	
18	水	4	2	2月定例会に関する調査及び資料収集	
19	木	0	0		
20	金	6	4	2月定例会に関する調査及び資料収集	
21	土	0	0		
22	日	0	0		
23	月	0	0		
24	火	4	4	2月定例会に関する調査及び資料収集	
25	水	4	4	2月定例会に関する調査及び資料収集	
26	木	0	0		
27	金	4	4	2月定例会に関する調査及び資料収集	
28	土	0	0		
29	日	0	0		
30	月	0	0		
31	火	0	0		
計		50	36		

支 出 伝 票

会 派 名	翔政会	議 員 名	金子 益夫
支 出 年 度	令和 4 年度	整理番号 (項目別)	(1)
支 出 項 目	<input type="checkbox"/> 調査研究費 <input type="checkbox"/> 広聴費 <input type="checkbox"/> 資料作成費 <input type="checkbox"/> 事務所費 <input type="checkbox"/> 研修費 <input type="checkbox"/> 要請・陳情活動費 <input type="checkbox"/> 資料購入費 <input type="checkbox"/> 広報費 <input type="checkbox"/> 会議費 <input checked="" type="checkbox"/> 人件費		
実施年月日	令和 5 年 2 月 1 日～令和 5 年 2 月 28 日		
支出年月日	令和 5 年 2 月 24 日		
支 出 金 額	60,000円		
支 出 先	[REDACTED]		
使 途 内 容	事務員給与(政務活動補助)		
備 考	120,000×1/2=60,000		
<div style="border: 1px solid black; padding: 10px; margin: 10px auto; width: 80%;"> <p style="text-align: center;">領 収 証</p> <p style="text-align: center;">新潟市議会議員 金子益夫 様</p> <p style="text-align: center;">金120,000 円</p> <p style="text-align: center;">但し 事務員給与として</p> <p style="text-align: center;">令和5年2月24日 上記正に領収いたしました。</p> <p style="text-align: center;">住 所 [REDACTED]</p> <p style="text-align: center;">氏 名 [REDACTED]</p> </div>			

※領収書及び内容を証する書類を添付してください。

備考欄には按分率等を記入してください。

政務活動費(人件費)勤務実績表(令和5年2月分)

会派名		翔政会		議員名	金子益夫
政務活動補助 職員氏名					
政務活動従事割合(B)/(A)				32 / 46 (69%)	
日	曜日	総従事時間 (A)	内、政務活動 従事時間(B)	政務活動従事内容	
1	水	4	2	市政相談補助(除雪対策について)	
2	木	0	0		
3	金	4	4	2月定例会に関する資料収集	
4	土	0	0		
5	日	0	0		
6	月	4	4	2月定例会に関する資料収集	
7	火	0	0		
8	水	4	4	2月定例会に関する資料収集	
9	木	0	0		
10	金	6	4	市政相談補助(元気な農業支援事業について)	
11	土	0	0	(祝日「建国記念の日」)	
12	日	0	0		
13	月	0	0		
14	火	0	0		
15	水	4	4	2月定例会に関する資料収集	
16	木	0	0		
17	金	6	4	市政相談補助(元気な農業支援事業について)	
18	土	0	0		
19	日	0	0		
20	月	0	0		
21	火	0	0		
22	水	4	2	市政相談補助(新型コロナ対応について)	
23	木	0	0	(祝日「天皇誕生日」)	
24	金	6	4	市政相談補助(新型コロナ対応について)	
25	土	0	0		
26	日	0	0		
27	月	4	0		
28	火	0	0		
計		46	32		

## 支 出 伝 票

会 派 名	翔政会	議 員 名	金子 益夫
支 出 年 度	令和 4 年度	整理番号 (項目別)	( 2
支 出 項 目	<input type="checkbox"/> 調査研究費 <input type="checkbox"/> 広聴費 <input type="checkbox"/> 資料作成費 <input type="checkbox"/> 事務所費 <input type="checkbox"/> 研修費 <input type="checkbox"/> 要請・陳情活動費 <input type="checkbox"/> 資料購入費 <input type="checkbox"/> 広報費 <input type="checkbox"/> 会議費 <input checked="" type="checkbox"/> 人件費		
実施年月日	令和 5 年 3 月 1 日～令和 5 年 3 月 31 日		
支出年月日	令和 5 年 3 月 24 日		
支 出 金 額	60,000円		
支 出 先	[REDACTED]		
使 途 内 容	事務員給与 (政務活動補助)		
備 考	120,000×1/2=60,000		
<div style="border: 1px solid black; padding: 10px; width: fit-content; margin: 0 auto;"> <p style="text-align: center; margin: 0;">領 収 証</p> <p style="text-align: center; margin: 5px 0;">新潟市議会議員 金子益夫 様</p> <p style="text-align: center; margin: 5px 0;">金120,000 円</p> <p style="text-align: center; margin: 5px 0;">但し 事務員給与として</p> <p style="text-align: center; margin: 5px 0;">令和5年3月24日 上記正に領収いたしました。</p> <p style="text-align: center; margin: 5px 0;">住 所 [REDACTED]</p> <p style="text-align: center; margin: 5px 0;">氏 名 [REDACTED]</p> </div>			

※領収書及び内容を証する書類を添付してください。

備考欄には按分率等を記入してください。

政務活動費 (人件費) 勤務実績表 (令和 5 年 3 月分)

会 派 名		翔政会		議 員 名	金子益夫
政務活動補助 職員氏名					
政務活動従事割合 (B) / (A)				32 / 40 (80%)	
日	曜日	総従事時間 (A)	内, 政務活動 従事時間 (B)	政務活動従事内容	
1	水	0	0		
2	木	0	0		
3	金	4	4	2月定例会に関する資料整理補助	
4	土	0	0		
5	日	0	0		
6	月	4	4	市政相談補助 (元気な農業支援事業について)	
7	火	0	0		
8	水	4	4	2月定例会に関する資料整理補助	
9	木	0	0		
10	金	4	4	2月定例会に関する資料整理補助	
11	土	0	0		
12	日	0	0		
13	月	0	0		
14	火	0	0		
15	水	4	4	2月定例会に関する資料整理補助	
16	木	0	0		
17	金	6	4	市政相談補助 (元気な農業応援事業について)	
18	土	0	0		
19	日	0	0		
20	月	0	0		
21	火	0	0	(祝日「春分の日」)	
22	水	4	4	2月定例会に関する資料整理補助	
23	木	0	0		
24	金	0	0		
25	土	0	0		
26	日	0	0		
27	月	0	0		
28	火	6	4	2月定例会に関する資料整理補助	
29	水	0	0		
30	木	0	0		
31	金	4	0		
計		40	32		