

(案)**【東区】****東区バス運行計画 (変更)**

◆現在の運行概要及び運行実績	
◇現行運行概要及び運行実績	1
◇運行手段詳細（現行）	2
◆新運行計画	
◇現在運行内容との相違点	3
◇新運行計画概要	3
▪ 運行距離	
▪ 運行手段 (変更)	
▪ 運行便数	
▪ 運行日	
▪ 運賃	
▪ 運行事業予定者	
▪ 運行形態	
▪ 運行内容変更日	
◇運行ルート図	4
◇運行ダイヤ	5
◇運行手段詳細 (変更)	1 1

◆現在の運行概要及び運行実績

◇現行運行概要及び運行実績

<現在の運行概要>

ルート名 (起点・経由・終点)	【松崎ルート】 東区役所～浜谷町～粟山～ 東区役所	【河渡ルート】 山の下庁舎前～ じゅんさい池～ 新潟駅南口
運行距離 (km)	20.4 km	9.9 km
運行手段	43 人乗り 小型ツーステップバス (座席数 19 席)	60 人乗り 中型ツーステップバス (座席数 22 席)
運行便数 (便/日)	月～金曜 (祝日除く) 11 便 土曜・日曜・祝日 5 便	月～金曜 (祝日除く) 12 便 土曜・日曜・祝日 8 便
運行日	毎日 (ただし、12/31～1/3 は運休)	
運賃 (円/回)	均一 210 円 (小学生 110 円) ※土曜・日曜・祝日は、現金払いの場合のみ小学生 50 円	
運行予定事業者	新潟交通観光バス (株)	
運行形態	道路運送法第 4 条	

<運行実績 : R3 年. 4 月～R3 年. 6 月>

ルート名	松崎ルート	河渡ルート
利用者数 (人/便)	13.2 人/便	11.1 人/便
収支率 (%)	42.5%	63%

◇運行手段詳細（現行）

<松崎ルート> 【車両写真】



全長 6,990mm 全幅 2,300mm 全高 3,000mm

<河渡ルート> 【車両写真】



全長 8,990mm 全幅 2,290mm 全高 3,020mm

◆新運行計画

◇現在の運行内容との相違点

【新規車両導入に伴う運行手段の変更】

◇新運行計画概要

ルート名 (起点・経由・終点)	【松崎ルート】 東区役所～浜谷町～粟山～ 東区役所	【河渡ルート】 山の下庁舎前～ じゅんさい池～ 新潟駅南口
運行距離 (km)	20.4 km	9.9 km
運行手段	36人乗り 小型ノンステップバス (座席数 11 席)	60人乗り 中型ツーステップバス (座席数 22 席)
運行便数 (便/日)	月～金曜 (祝日除く) 11 便 土曜・日曜・祝日 5 便	月～金曜 (祝日除く) 12 便 土曜・日曜・祝日 8 便
運行日	毎日 (ただし、12/31～1/3 は運休)	
運賃 (円/回)	均一 210 円 (小学生 110 円) ※土曜・日曜・祝日は、現金払いの場合のみ小学生 50 円	
運行予定事業者	新潟交通観光バス (株)	
運行形態	道路運送法第 4 条	
運行内容変更日	令和 3 年 10 月 1 日 (金) から	

東区・区バス運行ルート図(変更なし)

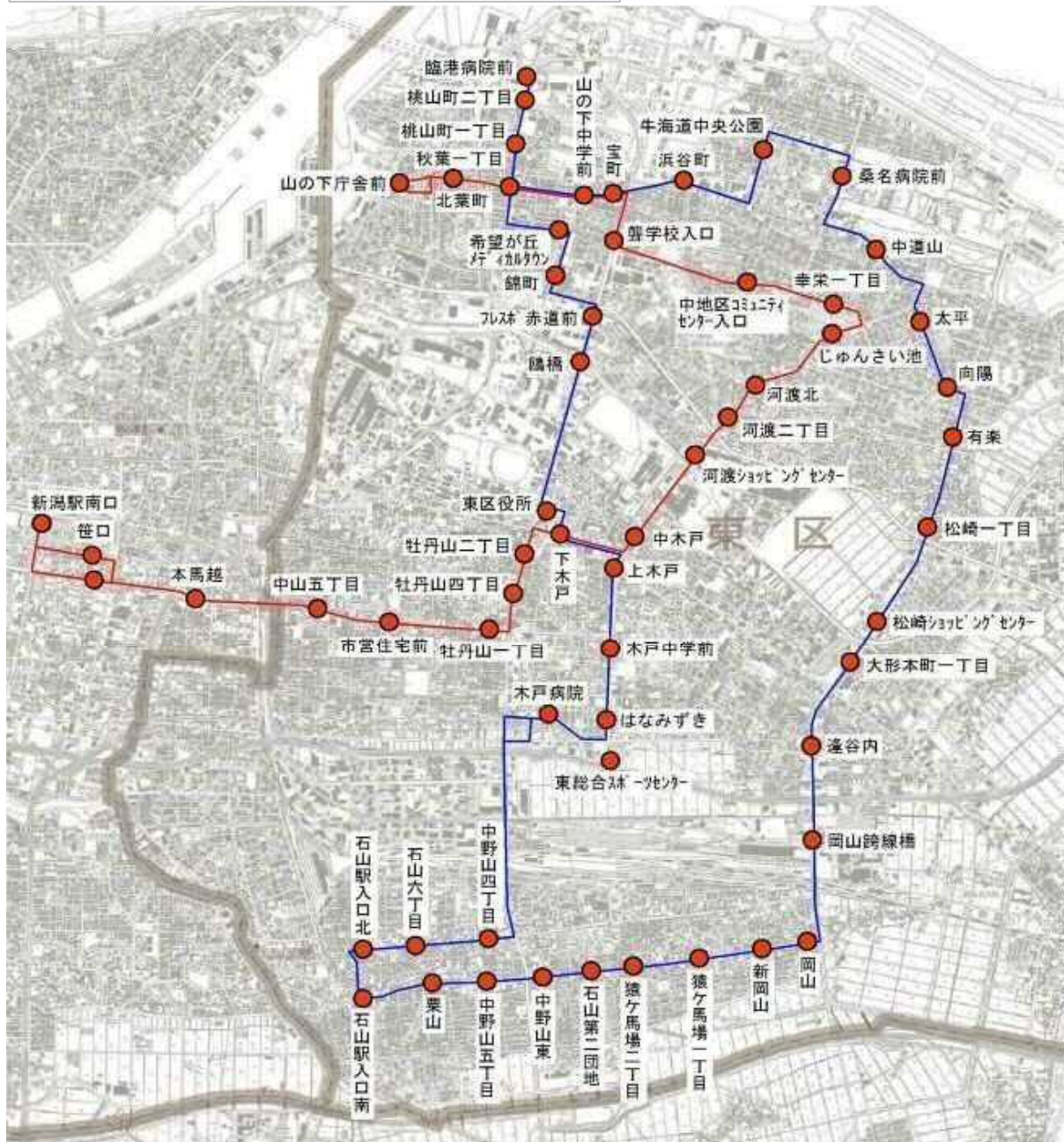

■ 松崎ルート(運行距離20.4km)

■ 河渡ルート(運行距離9.9km)

◇運行ダイヤ(変更なし)

東区・区バス【松崎ルート】月～金曜（祝休日除く）							
石山方面先回り (東区役所→栗山→逢谷内→桑名病院→臨港病院→東区役所 行)							
番号	停留所	第1便	第2便	第3便	第4便	第5便	第6便
1	東区役所	7:20	8:48	10:15	11:48	14:35	16:20
2	上木戸	7:23	8:51	10:18	11:51	14:38	16:23
3	木戸中学前	7:24	8:52	10:19	11:52	14:39	16:24
4	はなみずき	7:25	8:53	10:20	11:53	14:40	16:25
5	木戸病院	7:27	8:55	10:22	11:55	14:42	16:27
6	中野山四丁目	7:33	9:01	10:28	12:01	14:48	16:33
7	石山六丁目	7:34	9:02	10:29	12:02	14:49	16:34
8	石山駅入口北	7:35	9:03	10:30	12:03	14:50	16:35
9	石山駅入口南	7:36	9:04	10:31	12:04	14:51	16:36
10	栗山	7:38	9:05	10:32	12:05	14:52	16:37
11	中野山五丁目	7:39	9:06	10:33	12:06	14:53	16:38
12	中野山東	7:41	9:07	10:34	12:07	14:54	16:39
13	石山第二団地	7:42	9:08	10:35	12:08	14:55	16:40
14	猿が馬場一丁目	7:43	9:09	10:36	12:09	14:56	16:41
15	猿が馬場二丁目	7:44	9:10	10:37	12:10	14:57	16:42
16	新岡山	7:45	9:11	10:38	12:11	14:58	16:43
17	岡山	7:46	9:12	10:39	12:12	14:59	16:44
18	岡山跨線橋	7:48	9:14	10:41	12:14	15:01	16:46
19	逢谷内	7:51	9:16	10:43	12:16	15:03	16:48
20	大形本町一丁目	7:54	9:18	10:45	12:18	15:06	16:50
21	松崎ショッピングセンター	7:57	9:21	10:48	12:21	15:09	16:53
22	松崎一丁目	7:59	9:23	10:50	12:23	15:11	16:55
23	有楽	8:01	9:25	10:52	12:25	15:13	16:57
24	向陽	8:02	9:26	10:53	12:26	15:14	16:58
25	太平	8:03	9:27	10:54	12:27	15:15	16:59
26	中道山	8:05	9:29	10:56	12:29	15:17	17:01
27	桑名病院前	8:08	9:31	10:58	12:31	15:19	17:03
28	牛海道中央公園	8:10	9:33	11:00	12:33	15:21	17:05
29	浜谷町	8:12	9:35	11:02	12:35	15:23	17:07
30	宝町	8:14	9:37	11:04	12:37	15:25	17:09
31	山の下中学前	8:15	9:38	11:05	12:38	15:26	17:10
32	秋葉一丁目	8:16	9:39	11:06	12:39	15:27	17:11
33	桃山町一丁目	8:17	9:40	11:07	12:40	15:28	17:12
34	桃山町二丁目	8:18	9:41	11:08	12:41	15:29	17:13
35	臨港病院前	8:19	9:42	11:09	12:42	15:30	17:14
36	桃山町二丁目	8:20	9:43	11:10	12:43	15:31	17:15
37	桃山町一丁目	8:21	9:44	11:11	12:44	15:32	17:16
38	希望が丘メディカルタウン	8:23	9:46	11:13	12:46	15:34	17:18
39	錦町	8:24	9:47	11:14	12:47	15:35	17:19
40	フレスポ赤道前	8:28	9:50	11:17	12:50	15:38	17:22
41	鷗橋	8:28	9:50	11:17	12:50	15:38	17:22
42	東区役所	8:31	9:53	11:20	12:53	15:41	17:25

◇運行ダイヤ(変更なし)

東区・区バス【松崎ルート】月～金曜（祝休日除く）						
山の下方面先回り (東区役所→臨港病院→桑名病院→逢谷内→栗山→東区役所 行)						
番号	停留所	第1便	第2便	第3便	第4便	第5便
1	東区役所	8:45	10:20	13:10	14:50	16:05
2	鷗橋	8:47	10:22	13:12	14:52	16:07
3	フレスポ赤道前	8:48	10:23	13:13	14:53	16:08
4	錦町	8:49	10:24	13:14	14:54	16:09
5	希望が丘メディカルタウン	8:50	10:25	13:15	14:55	16:10
6	桃山町一丁目	8:52	10:27	13:17	14:57	16:12
7	桃山町二丁目	8:53	10:28	13:18	14:58	16:13
8	臨港病院前	8:54	10:29	13:19	14:59	16:14
9	桃山町二丁目	8:55	10:30	13:20	15:00	16:15
10	桃山町一丁目	8:56	10:31	13:21	15:01	16:16
11	秋葉一丁目	8:58	10:33	13:23	15:03	16:18
12	山の下中学前	8:59	10:34	13:24	15:04	16:19
13	宝町	9:00	10:35	13:25	15:05	16:20
14	浜谷町	9:01	10:36	13:26	15:06	16:22
15	牛海道中央公園	9:03	10:38	13:28	15:08	16:24
16	桑名病院前	9:05	10:40	13:30	15:10	16:26
17	中道山	9:07	10:42	13:32	15:12	16:28
18	太平	9:09	10:44	13:34	15:14	16:30
19	向陽	9:10	10:45	13:35	15:15	16:31
20	有楽	9:11	10:46	13:36	15:16	16:32
21	松崎一丁目	9:12	10:47	13:37	15:17	16:33
22	松崎ショッピングセンター	9:14	10:49	13:39	15:19	16:35
23	大形本町一丁目	9:16	10:51	13:41	15:21	16:37
24	逢谷内	9:18	10:53	13:43	15:23	16:39
25	岡山跨線橋	9:20	10:55	13:45	15:25	16:41
26	岡山	9:21	10:56	13:46	15:26	16:42
27	新岡山	9:22	10:57	13:47	15:27	16:43
28	猿が馬場二丁目	9:23	10:58	13:48	15:28	16:44
29	猿が馬場一丁目	9:24	10:59	13:49	15:29	16:45
30	石山第二団地	9:25	11:00	13:50	15:30	16:46
31	中野山東	9:26	11:01	13:51	15:31	16:47
32	中野山五丁目	9:28	11:03	13:53	15:33	16:49
33	栗山	9:29	11:04	13:54	15:34	16:50
34	石山駅入口南	9:30	11:05	13:55	15:35	16:51
35	石山駅入口北	9:31	11:06	13:56	15:36	16:52
36	石山六丁目	9:32	11:07	13:57	15:37	16:53
37	中野山四丁目	9:33	11:08	13:58	15:38	16:54
38	木戸病院	9:41	11:16	14:06	15:46	17:03
39	はなみずき	9:42	11:17	14:07	15:47	17:04
40	木戸中学前	9:43	11:18	14:08	15:48	17:05
41	上木戸	9:44	11:19	14:09	15:49	17:06
42	東区役所	9:48	11:23	14:13	15:53	17:10

◇運行ダイヤ(変更なし)

東区・区バス【松崎ルート】土曜・日曜・祝日				
石山方面先回り (東区役所→栗山→逢谷内→桑名病院→臨港病院→東区役所 行)				
番号	停留所	第1便	第2便	
1	東区役所	11:10	15:45	
2	上木戸	11:13	15:48	
3	木戸中学前	11:14	15:49	
4	はなみずき	11:15	15:50	
5	木戸病院	11:17	15:52	
6	中野山四丁目	11:23	15:58	
7	石山六丁目	11:24	15:59	
8	石山駅入口北	11:25	16:00	
9	石山駅入口南	11:26	16:01	
10	栗山	11:27	16:02	
11	中野山五丁目	11:28	16:03	
12	中野山東	11:29	16:04	
13	石山第二団地	11:30	16:05	
14	猿が馬場一丁目	11:31	16:06	
15	猿が馬場二丁目	11:32	16:07	
16	新岡山	11:33	16:08	
17	岡山	11:34	16:09	
18	岡山跨線橋	11:36	16:11	
19	逢谷内	11:38	16:13	
20	大形本町一丁目	11:41	16:16	
21	松崎ショッピングセンター	11:44	16:19	
22	松崎一丁目	11:46	16:21	
23	有楽	11:49	16:24	
24	向陽	11:50	16:25	
25	太平	11:51	16:26	
26	中道山	11:53	16:28	
27	桑名病院前	11:55	16:30	
28	牛海道中央公園	11:57	16:32	
29	浜谷町	11:59	16:34	
30	宝町	12:01	16:36	
31	山の下中学前	12:02	16:37	
32	秋葉一丁目	12:03	16:38	
33	桃山町一丁目	12:04	16:39	
34	桃山町二丁目	12:05	16:40	
35	臨港病院前	12:06	16:41	
36	桃山町二丁目	12:07	16:42	
37	桃山町一丁目	12:08	16:43	
38	希望が丘メディカルタウン	12:10	16:45	
39	錦町	12:11	16:46	
40	フレスポ赤道前	12:13	16:48	
41	鷗橋	12:13	16:48	
42	東区役所	12:16	16:51	

◇運行ダイヤ(変更なし)

東区・区バス【松崎ルート】土曜・日曜・祝日				
山の下方面先回り (東区役所→臨港病院→桑名病院→逢谷内→栗山→東区役所 行)				
番号	停留所	第1便	第2便	第3便
1	東区役所	8:45	12:30	17:05
2	鷗橋	8:47	12:32	17:07
3	フレスポ赤道前	8:48	12:33	17:08
4	錦町	8:49	12:34	17:09
5	希望が丘メディカルタウン	8:50	12:35	17:10
6	桃山町一丁目	8:52	12:37	17:12
7	桃山町二丁目	8:53	12:38	17:13
8	臨港病院前	8:54	12:39	17:14
9	桃山町二丁目	8:55	12:40	17:15
10	桃山町一丁目	8:56	12:41	17:16
11	秋葉一丁目	8:58	12:43	17:18
12	山の下中学前	8:59	12:44	17:19
13	宝町	9:00	12:45	17:20
14	浜谷町	9:01	12:46	17:21
15	牛海道中央公園	9:03	12:48	17:23
16	桑名病院前	9:05	12:50	17:25
17	中道山	9:07	12:52	17:27
18	太平	9:09	12:54	17:29
19	向陽	9:10	12:55	17:30
20	有楽	9:11	12:56	17:31
21	松崎一丁目	9:12	12:57	17:32
22	松崎ショッピングセンター	9:14	12:59	17:34
23	大形本町一丁目	9:16	13:01	17:37
24	逢谷内	9:18	13:03	17:40
25	岡山跨線橋	9:20	13:05	17:42
26	岡山	9:21	13:06	17:43
27	新岡山	9:22	13:07	17:44
28	猿が馬場二丁目	9:23	13:08	17:45
29	猿が馬場一丁目	9:24	13:09	17:46
30	石山第二団地	9:25	13:10	17:47
31	中野山東	9:26	13:11	17:48
32	中野山五丁目	9:28	13:13	17:50
33	栗山	9:29	13:14	17:51
34	石山駅入口南	9:30	13:15	17:52
35	石山駅入口北	9:31	13:16	17:53
36	石山六丁目	9:32	13:17	17:54
37	中野山四丁目	9:33	13:18	17:55
38	木戸病院	9:41	13:26	18:03
39	はなみずき	9:42	13:27	18:04
40	木戸中学前	9:43	13:28	18:05
41	上木戸	9:44	13:29	18:06
42	東区役所	9:48	13:33	18:10

◇運行ダイヤ(変更なし)

東区・区バス【河渡ルート】月～金曜（祝休日除く）							
山の下庁舎前－じゅんさい池－河渡ショッピングセンター－下木戸－新潟駅南口							
新潟駅南口 行							
番号	停留所	第1便	第2便	第3便	第4便	第5便	
1	山の下庁舎前	7:00	8:50	11:55	15:55	17:55	
2	北葉町	7:01	8:51	11:56	15:56	17:56	
3	秋葉一丁目	7:02	8:52	11:57	15:57	17:57	
4	山の下中学前	7:03	8:53	11:58	15:58	17:58	
5	宝町	7:04	8:54	11:59	15:59	17:59	
6	龔学校入口	7:05	8:55	12:00	16:00	18:00	
7	中地区コミュニティセンター入口	7:08	8:58	12:03	16:03	18:03	
8	幸栄一丁目	7:09	8:59	12:04	16:04	18:04	
9	じゅんさい池	7:11	9:01	12:06	16:06	18:06	
10	河渡北	7:12	9:02	12:07	16:08	18:08	
11	河渡二丁目	7:13	9:03	12:08	16:09	18:09	
12	河渡ショッピングセンター	7:15	9:05	12:10	16:11	18:11	
13	中木戸	7:17	9:06	12:11	16:12	18:13	
14	下木戸	7:19	9:08	12:13	16:14	18:15	
15	牡丹山二丁目	7:21	9:10	12:15	16:16	18:17	
16	牡丹山四丁目	7:21	9:10	12:15	16:16	18:17	
17	牡丹山一丁目	7:23	9:12	12:17	16:18	18:19	
18	市営住宅前	7:25	9:14	12:19	16:20	18:21	
19	中山五丁目	7:26	9:15	12:20	16:21	18:22	
20	本馬越	7:28	9:16	12:21	16:22	18:24	
21	笹口	7:32	9:19	12:24	16:25	18:28	
22	新潟駅南口	7:40	9:25	12:30	16:30	18:35	

山の下庁舎前 行								
番号	停留所	第1便	第2便	第3便	第4便	第5便	第6便	第7便
22	新潟駅南口	7:41	7:52	9:35	12:40	14:45	16:50	18:50
21	笹口	7:43	7:54	9:37	12:42	14:47	16:52	18:52
20	本馬越	7:47	7:58	9:41	12:46	14:51	16:57	18:57
19	中山五丁目	7:48	7:59	9:42	12:47	14:52	16:58	18:58
18	市営住宅前	7:49	8:00	9:43	12:48	14:53	16:59	18:59
17	牡丹山一丁目	7:50	8:01	9:44	12:49	14:54	17:00	19:00
16	牡丹山四丁目	7:51	8:02	9:45	12:50	14:55	17:01	19:01
15	牡丹山二丁目	7:52	8:03	9:46	12:51	14:56	17:02	19:02
14	下木戸	7:54	8:05	9:48	12:53	14:58	17:05	19:04
13	中木戸	7:56	8:07	9:50	12:55	15:00	17:07	19:06
12	河渡ショッピングセンター	7:57	8:08	9:51	12:56	15:01	17:08	19:07
11	河渡二丁目	7:59	8:10	9:53	12:58	15:03	17:10	19:09
10	河渡北	8:00	8:11	9:54	12:59	15:04	17:11	19:10
9	じゅんさい池	8:02	8:13	9:55	13:00	15:05	17:12	19:11
8	幸栄一丁目	8:03	8:14	9:56	13:01	15:06	17:13	19:12
7	中地区コミュニティセンター入口	8:04	8:15	9:57	13:02	15:07	17:14	19:13
6	龔学校入口	8:06	8:17	9:59	13:04	15:09	17:16	19:15
5	宝町	8:07	8:18	10:00	13:05	15:10	17:17	19:16
4	山の下中学前	8:08	8:19	10:01	13:06	15:11	17:18	19:17
3	秋葉一丁目	8:09	8:20	10:02	13:07	15:12	17:19	19:18
2	北葉町	8:10	8:21	10:03	13:08	15:13	17:20	19:19
1	山の下庁舎前	8:17	8:28	10:10	13:15	15:20	17:25	19:25

◇運行ダイヤ(変更なし)

東区・区バス【河渡ルート】(土曜・日曜・祝日)

山の下庁舎前ーじゅんさい池ー河渡ショッピングセンター下木戸ー新潟駅南口

新潟駅南口 行

番号	停留所	第1便	第2便	第3便	第4便
1	山の下庁舎前	8:50	11:55	13:30	15:30
2	北葉町	8:51	11:56	13:31	15:31
3	秋葉一丁目	8:52	11:57	13:32	15:32
4	山の下中学前	8:53	11:58	13:33	15:33
5	宝町	8:54	11:59	13:34	15:34
6	聾学校入口	8:55	12:00	13:35	15:35
7	中地区コミュニティセンター入口	8:58	12:03	13:38	15:38
8	幸栄一丁目	8:59	12:04	13:39	15:39
9	じゅんさい池	9:01	12:06	13:41	15:41
10	河渡北	9:02	12:07	13:42	15:42
11	河渡二丁目	9:03	12:08	13:43	15:43
12	河渡ショッピングセンター	9:05	12:10	13:45	15:45
13	中木戸	9:06	12:11	13:46	15:46
14	下木戸	9:08	12:13	13:48	15:48
15	牡丹山二丁目	9:10	12:15	13:50	15:50
16	牡丹山四丁目	9:10	12:15	13:50	15:50
17	牡丹山一丁目	9:12	12:17	13:52	15:52
18	市営住宅前	9:14	12:19	13:54	15:54
19	中山五丁目	9:15	12:20	13:55	15:55
20	本馬越	9:16	12:21	13:56	15:57
21	笹口	9:19	12:24	13:59	16:01
22	新潟駅南口	9:25	12:30	14:05	16:08

山の下庁舎前 行

番号	停留所	第1便	第2便	第3便	第4便
1	新潟駅南口	9:35	12:40	14:40	16:30
2	笹口	9:37	12:42	14:42	16:32
3	本馬越	9:41	12:46	14:46	16:36
4	中山五丁目	9:42	12:47	14:47	16:37
5	市営住宅前	9:43	12:48	14:48	16:38
6	牡丹山一丁目	9:44	12:49	14:49	16:39
7	牡丹山四丁目	9:45	12:50	14:50	16:40
8	牡丹山二丁目	9:46	12:51	14:51	16:41
9	下木戸	9:48	12:53	14:53	16:43
10	中木戸	9:50	12:55	14:55	16:45
11	河渡ショッピングセンター	9:51	12:56	14:56	16:46
12	河渡二丁目	9:53	12:58	14:58	16:48
13	河渡北	9:54	12:59	14:59	16:49
14	じゅんさい池	9:55	13:00	15:00	16:50
15	幸栄一丁目	9:56	13:01	15:01	16:51
16	中地区コミュニティセンター入口	9:57	13:02	15:02	16:52
17	聾学校入口	9:59	13:04	15:04	16:54
18	宝町	10:00	13:05	15:05	16:55
19	山の下中学前	10:01	13:06	15:06	16:56
20	秋葉一丁目	10:02	13:07	15:07	16:57
21	北葉町	10:03	13:08	15:08	16:58
22	山の下庁舎前	10:10	13:15	15:15	17:05

◇運行手段詳細 (変更)
 <松崎ルート> (車両 1, 2)
 【車両仕様図】

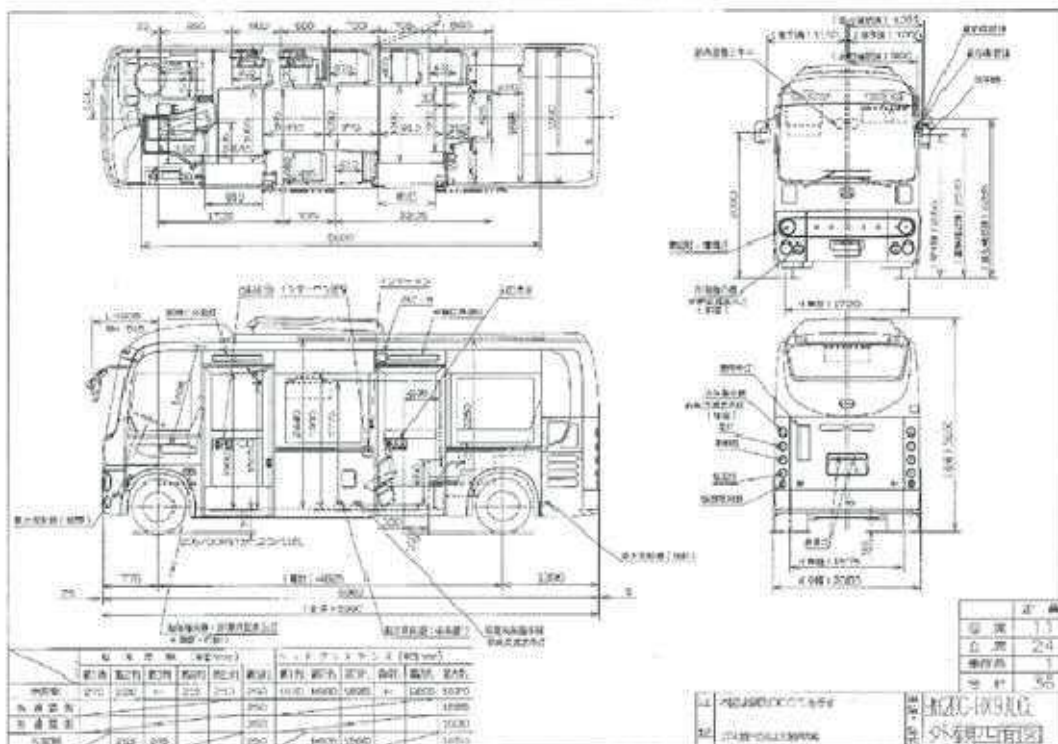

【車両写真】



全長 6,990mm 全幅 2,080mm 全高 3,100mm

＜河渡ルート＞【車両写真】（車両3）
（変更なし）



全長 8,990mm 全幅 2,290mm 全高 3,020mm