



地域で守る 子どもの安心・安全

子どもたちが事件・事故に巻き込まれないよう、地域で日々見守り活動を行っている人たちがいます。今号は地域の見守り活動の紹介を通し、子どもたちの安心・安全を守るためにできる事を考えていきます。

☎ 市民生活課 (☎025-226-1110)
学校支援課 (☎025-226-3299)

交差点に立ち、「おはよう」と声を掛けながら児童の登校を見守る北区の子ども見守り隊・藤塚慎吾さん。同隊の活動は2面で紹介

事件・事故は登下校時間帯に集中

警察庁の調査によると、小学生が犯罪や交通事故の被害に遭いやすいのは登下校の時間帯。特に下校時間から夕方にかけて事件・事故が多発しています。

道路上で13歳未満の子が被害を受けた身体犯件数(時間帯別)※

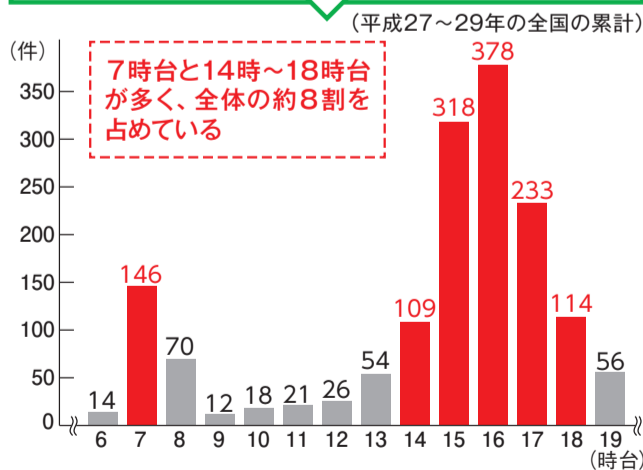

※警察庁調べ。土・日曜除く。発生時間・曜日に幅がある場合はその始期を計上

小学生の交通事故による死傷者数(時間帯別)※

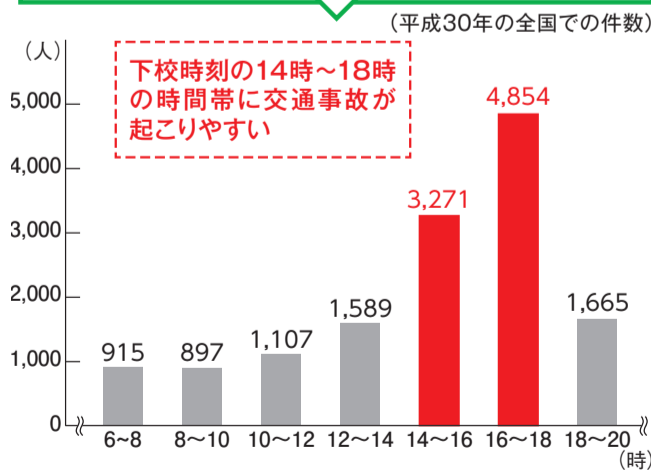

※「令和元年警察白書 統計資料」より

本市では、防犯パトロールなどを行う「防犯ボランティア」や子どもの登下校などを見守る「子ども見守り隊」などの活動を地域主体で行い、安心・安全なまちづくりを進めています。2面では子ども見守り隊の活動を紹介します。

目次 CONTENTS

- | 特集 |
- 2 見守りで安全な通学路へ
- 3 にいがたCITY NOW
 - 救急医療に正しい理解を
- 4
 - 残暑も注意 熱中症 こまめな水分補給を
 - 民間企業経験者・障がい者など市職員を募集
 - 2019オリンピックデーラン 新潟大会
 - 観光循環バス デザインアンケート
 - 健康経営チャレンジ支援事業 事業所に専門家を派遣
- 5 連載 子育て応援通信 国民文化祭、全国障害者芸術・文化祭

おでかけナビ

他3ページは区役所だより「情報ひろば」は別冊で発行しています

見守りで安全な通学路へ

子どもたちが安全に登下校できるように見守りを行っている「子ども見守り隊」。本市では105団体が各地域で日々活動しています。北区葛塚東小学校区の「東小みまもり隊」隊長の滝澤さんについて聞きました。☎025・226・3299



北区 東小みまもり隊隊長
滝澤 富夫さん

「子どもたちが元気にあいさつしてくれるので、私たちが元気が出る。子どもたちの成長を見られるのもやがりの一つです」

きっかけは地域の声

滝澤さんが東小みまもり隊を立ち上げたのは9年前。「当時は校区内で不審者がたびたび目撃されていたので、保護者や地域の方から子どもたちを心配する声が多く聞かれました」。

自治会長になった滝澤さんは近隣の24自治会に呼び掛け、地域の防犯力向上を目指して活動を開始しました。隊員は毎朝、交通量が多い交差点に立ち、児童の登校を見守ります。隊員が交差点に立つことで、「子どもを安心して学校へ送り出せる」という保護者の声が増えたほか、車を運転する人のマナーも向上したそうです。

パトロールで防犯を強化

6年前からは、青色回転灯を付けた車両による通学路などを中心としたパトロールも始めました。

犬の散歩をしながら見守りをしています



馬場 雄子さん(葛塚わんわんパトロール隊)
10年前に結成し、現在の隊員数は約400人。北区葛塚地区を中心に小・中学生の見守り活動を行っている

葛塚わんわんパトロール隊は犬にオレンジ色のリードとバンドナを着け、散歩をしながら子どもの見守りをしています。散歩をするときは子どもたちに少し注意を向けたり、不審な人などがないか周囲を見渡したりしています。大切なのは無理をしないこと。できるときにできる範囲でするようにしています。

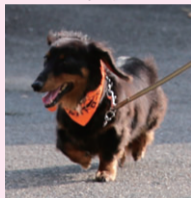

ながら見守りを始めませんか？



ながら見守りは「犬の散歩」「買い物」「庭の手入れ」など、普段の生活で外に出る用事を子どもたちが帰宅する時間帯に合わせるだけで行うことができます。

本市では、ながら見守り活動の周知を目的に腕章を配布しています。腕章を着けての見守りに協力をお願いします。※個人のみが対象(1人1枚に限る)。免許証、健康保険証などの本人確認書類の提示が必要。無くなり次第終了

配布場所 北・江南区…区役所区民生活課▷東・中央・西区…区役所総務課▷秋葉・南・西蒲区…区役所地域総務課
☎市民生活課(☎025-226-1110)

「活動の合言葉は『何か起きてからでは遅い。起きないようにならねば』です。不審な車を見かけたときは近づくことが一番大切。その上で、可能な範囲でナンバールを覚えるよ

う子どもたちに声掛けをしています」。不審者情報などが入ったときは警察や学校などとも連携し、パトロールを強化しています。

一人一人ができる事を

滝澤さんは、見守りは地域全体で行うことが大切だと言います。放課後に児童館やひまわりクラブへ行く子どもは帰宅時間が決まっていないため、さまざまな時間・場所で行うながら見守りが効果的です。

葛塚地区では「葛塚わん



見守り活動を行う自治会などの地域団体へ活動周知看板を配布しています。☎詳しくは市民生活課(☎025-226-1110)へ

わんパトロール隊」が犬の散歩に合わせたながら見守りを行っています。「二人一人ができることに取り組み、地域の『安心感』が増したと感じています」。子どもの安心・安全に力を入れていく地域であることを理由に、同校区を移住先に選んだ人もいます。うです。「たくさんの方が見守りに参加することで、防犯力はぐっと上がります。子どもが安心して学校に通えるよう、一人でも多くの人が見守りに参加してくれればうれしい」と語ってくれました。

警察からのメッセージ



新潟県警察本部
生活安全企画課 安全安心推進室
さきょう ひであき
左京 秀明 室長
☎県警察本部(☎025-285-0110)

安全のための約束事を確認

犯罪者の多くは子どもが一人になる瞬間を狙っています。日が暮れて外に人が少なくなる時間帯は特に危険です。外が暗くなってきたときは子どもを一人で帰らせず、親などが迎えに行くようにしましょう。また、「二人では遊ばない」「外出時は行き先を親に伝える」など、安全のための約束事を家族で確認しておきましょう。

防犯で大切なことは、もしもの場合を想定して日頃から心構えを欠かさないことです。

不審者に遭ったらすぐに逃げる

不審者に遭ったら大声を出してすぐに逃げ、近くの大人に助けを求めてください。不審者が見えなくなっても、助けてくれる大人がいる場所まで逃げ切る事が大切です。子どもが駆け込み、助けを求める場所として「子ども110番の家」を市内に約2千9百カ所設置しています。玄関や商店などの入り口に掲げている表示板「写真」が目印です。

迷わず通報を

子どもの帰りが遅いなどの異変を感じたら、すぐに学校・警察へ通報してください。初動をすぐに取ることで被害の発生や拡大を防ぐことができます。

「一番危険なのは「大丈夫だろう」「もう少ししたら帰ってくるだろう」と一人で判断した結果、対応が遅れてしまうことです。結果的に事件性がないケースもありますが、それはそれで安心できません。いつもと違うと感じたときにはためらわず通報してください。

たくさんの方で見守りを

犯罪者は誰かに見られたり、声を掛けられたりすることを嫌います。たくさんの方の見守りが防犯につながります。ながら見守りに協力をお願いします。

救急医療に正しい理解を



9月9日は「救急の日」、9月8日～14日は救急医療週間です。安心・安全な生活を支える上で欠かせない「救急医療」について、一緒に考えましょう。
問 地域医療推進課(☎025-212-8018)、消防局救急課(☎025-288-3260)

救急車の適正な利用を

救急医療の現状

救急医療の現場では、患者の増加や安易な救急車の利用などが課題となっています。本市の救急搬送者数は年々増加しており＝右グラフ＝、昨年は年間34,897人、1日平均96人が搬送されています。そのうちの約3割の人が軽症で、入院することなく帰路に就いています。



救急車の適正な利用を

救急車の台数には限りがあるため、緊急性のない安易な利用が増えると本当に必要な人が救急車を利用できなくなり、救えるはずの命を救えなくなる可能性があります。



救急車はみんなのものです。疾病の程度に応じた適正な医療機関の受診に、ご協力をお願いします。

必要なときには迷わず119番を

救急車の出動件数は増えていますが、急な胸痛、息苦しさや手足のまひがあるとき、車にはね飛ばされた人を見たときなど、**本当に必要なときは迷わず119番に通報**してください。呼吸がない場合は通報のほかAEDを利用するなど、早い心肺蘇生法の実施が大切な命をつなぎます。



消防局指令課 坂西

医療機関を受診するときの心得

救急医療を守るため、日頃から適正受診を心掛けましょう。

- かかりつけ医を持ちましょう
- できるだけ昼間の診療時間内に受診しましょう
- 休日・夜間は急患センターなどを利用しましょう

市急患診療センター(中央区紫竹山3)
 ☎025-246-1199
 西蒲原地区休日夜間急患センター(西蒲区巻甲)
 ☎0256-72-5499



スマートフォンはこちらから

- 夜間、対処に迷ったときは電話で相談しましょう
- 救急医療電話相談(19時～翌8時)
 15歳以上の相談 #7119または☎025-284-7119
 14歳以下の相談 #8000または☎025-288-2525

■本市の救急車の搬送人数の推移(人)

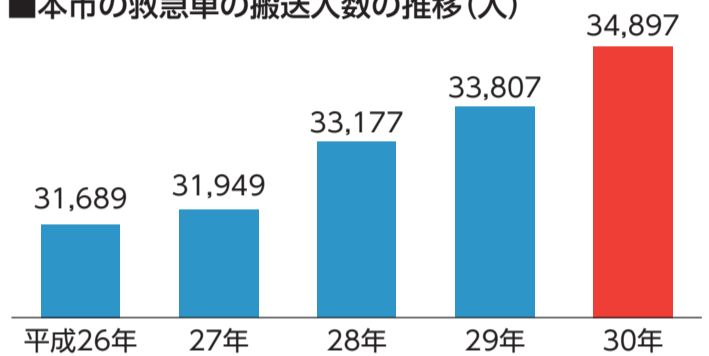

ファックス・メールで119番通報を受け付けます

対 聴覚や言語障がいのある人
ファックス 事前の申請は不要です。用紙に下の囲みの①～④の内容を記載し、ファックス機から119番をダイヤルしてください。

- ①種別(火災、救急、救助) ②出動先の住所 ③状況
- ④通報者の住所・氏名・年齢・性別・ファックス番号

メール 事前登録の申請が必要です。詳しくは問い合わせてください。

問 消防局指令課(☎025-288-3270、メールshirei.fb@city.niigata.lg.jp)

救急医療について学ぼう

「救急の日」2019

心肺蘇生法やAEDの使い方の体験、救急車の展示、消防音楽隊によるミニコンサートなどを行います。

- 日時・場所
 9月7日(土)10時～13時・イオン新潟東店(東区大形本町3)
 9月8日(日)10時～15時・イオンモール新潟南(江南区下早通柳田1)
- 料金 無料
- 問 消防局救急課(☎025-288-3260)



AEDの使い方

救急医療市民フォーラム2019

「大切な人がもしものとき、あなたはどのようにしますか？」

救急医療に焦点を当てた寸劇や保健・医療・介護の現場で働く人の立場で語るパネルディスカッションなどを行います。

※にいがた未来ポイント♣️該当事業

- 日時 9月14日(土)14時～16時
- 定員 先着300人
- 場所 市民プラザ(NEXT21・6階)
- 料金 無料
- 申 8月24日(土)から電話で市役所コールセンター(☎025-243-4894)
- 問 地域医療推進課(☎025-212-8018)

文化・スポーツ・観光



2019オリンピックデーラン 新潟大会

国際オリンピック委員会(IOC)が定めた6月23日の「オリンピックデー」を記念し開催します。オリンピック・ムーブメントアンバサダーの田中和仁さん、上村愛子さんと8人のオリンピック選手=下囲み=を招き、ジョギング(約2km・約3km)、トークショー、サイン会のほか、オリンピック実施競技体験などを行います。

●開会式 9月21日(土)9時半から

●会場 デンカビッグスワンスタジアム、県スポーツ公園(中央区清五郎)

●定員 先着1,000人 ※就学前児は保護者要参加・伴走

●参加費 500円

※就学前児無料。オリジナルTシャツ、参加証明書を進呈

申 電話で市役所コールセンター(☎025-243-4894)

※申し込み後、郵便局備え付けの払込取扱票で振り込みが必要

問 スポーツ振興課(☎025-226-2601)



田中和仁



上村愛子

オリンピック・ムーブメントアンバサダー 田中和仁(体操/体操競技)、上村愛子(スキー/フリースタイル)

オリンピック 荻原健司(スキー/ノルディック複合)、坪井保菜美(体操/新体操)、永富有紀(バレーボール)、広野あさみ(スキー/スノーボード)、星瑞枝(スキー/アルペン)、本田武史(スケート/フィギュアスケート)、目黒宏直(バイアスロン)、吉田秀彦(柔道)

文化・スポーツ・観光



観光循環バス デザインアンケート



10月に観光循環バスの新型車両を導入します。ラッピングデザインを、皆さんのウェブアンケートを参考に決定します。アンケートの回答は、8月25日(日)まで市ホームページからできます。

問 観光政策課(☎025-226-2608)



スマートフォンは
こちらから

健康・医療



健康経営チャレンジ支援事業 事業所に専門家を派遣

2つのコースで健康経営の取り組みを支援します=表=。詳しくは市ホームページから「健康経営チャレンジ」で検索してください。

問 職場改善について…保健衛生総務課(☎025-212-8154)

健康づくりについて…健康増進課(☎025-212-8166)

※「健康経営®」はNPO法人健康経営研究会の登録商標です

コース	職場改善コース	健康づくりコース
派遣 専門職	中小企業診断士、社会保険労務士、労働衛生コンサルタント、ほか	保健師、栄養士、運動指導士、歯科医師、ほか
支援内容	専門家の個別訪問 経営状況、労務管理などのヒアリングと分析、職場改善に向けた計画の提案 職場改善セミナー 専門家による従業員の意識改善・職場改善	健康づくりセミナー 従業員の健康面についてのヒアリングと分析、課題解決に向けた計画の提案、医療専門職による健康づくりセミナーの実施

くらし



残暑も注意 熱中症 こまめな水分補給を

熱中症は重症化すると、命にまで影響します。本市では昨年409人が熱中症で救急搬送されました。そのうちの約8割が7・8月に集中しており、8月以降も113件の救急搬送がありました。乳幼児や高齢者は体温調節機能が低いので、特に注意が必要です。

問 消防局救急課(☎025-288-3260)

予防を忘れずに

- 1のどが渇かなくてもこまめに水分補給をする
- 2エアコンや扇風機を使い、室温を28度以下にする
- 3外出するときは涼しい服装で、日よけ対策をする
- 4睡眠不足や体調が悪いときは日中の運動・外出を控える

熱中症の主な症状

目まい、立ちくらみ、気分が悪い、手足のしびれ、筋肉痛、足がつる

熱中症の応急手当

- 涼しい場所へ移動し、衣服を緩め安静にする
- エアコン、扇風機などで風を当て、首の周り、脇の下、太ももの付け根など体を冷やす
- 飲めるようであれば水分(できればスポーツドリンク)を少しずつ頻繁に取る

こんなときは迷わず119番を



- 自分で水が飲めない
- 脱力感や倦怠感(けんたい)が強く動けない
- 意識がない(おかし)
- 全身のけいれんがある

市政



民間企業経験者・障がい者など 市職員を募集 試験案内を配布

令和2年4月1日採用の市職員を募集します=表=。試験案内はあす19日から市役所本館案内、区役所、東京事務所などで配布するほか、市ホームページにも掲載します。

●申込期間 あす19日～9月6日(金)

問 人事委員会事務局(☎025-226-3515)



スマートフォンは
こちらから

区分	職種	受験資格
◇ 民間企業等 職務経験者	一般行政	昭和35年4月2日～平成3年4月1日に生まれ、職務経験が直近5年のうち3年以上ある人
	土木、 土木(水道)	昭和35年4月2日～平成元年4月1日に生まれ、県外に本社を置く民間企業などでの土木工事の設計、施工管理に関する職務経験が直近7年のうち5年以上ある人
免許資格職	保育士B	昭和55年4月2日～平成7年4月1日に生まれ、保育士登録を受けている人(見込み含む。同資格の取得見込みは不可)
障がい者	一般事務、 学校事務	昭和35年4月2日～平成14年4月1日に生まれ、身体障害者手帳、療育手帳、精神障害者保健福祉手帳などの交付を受けている人

◇の職務経験の期間とは、同一企業などで週29時間以上の勤務を、1年以上継続して就業した期間

みんなが主役の文化祭 9/15(日)～11/30(土)開催

国民文化祭・にいがた2019
全国障害者芸術・文化祭にいがた大会⑤

問 市役所コールセンター(☎025-243-4894)
文化政策課(☎025-226-2565)



文化祭の楽しみ方Vol.4～「安吾の世界」を体感

10月3日(木)に「デーモン閣下の邦楽
維新Collaboration 妖気爛漫! 坂口安吾」
を開催します。

本市出身の坂口安吾の著書「桜の森の満
開の下」を題材にデーモン閣下の朗読・歌
唱に、邦楽器・バンド・サウンドアートを
共演させた唯一無二の朗読歌劇です。物
語の世界に没入できる、貴重な公演を体
感してください。

日 10/3(木)
19:00～21:30
場 りゅーとびあ劇場
(中央区一番堀通町)
料 ¥6,000円
※チケットに関する問い
合わせはBSNイベントダ
イヤル
(☎025-247-0900)へ

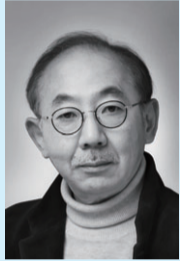

楽しみ方を聞きました

無頼派作家珠玉のファンタジーと悪魔のコラボ?
私は過去に数え切れぬほど、この作品を見てきた
がコレは凄い。
百聞は一見に如かず。

「安吾風の館」館長坂口綱男さん(坂口安吾の長男)

イキイキ! 子育て応援通信 12

10月から幼児教育・保育の無償化が始まります

問 市役所コールセンター(☎025-243-4894)
保育課(☎025-226-1228)、区役所健康福祉課



スマートフォンは
こちらから

認可外保育施設などの利用者が10月から無償化を受けるためには、9月末まで
に認定手続きが必要です。原則施設経由で区役所健康福祉課に申請してください。
※詳しくは市ホームページに掲載

対象施設	クラス	利用料・申請など
保育園、 認定こども園、 幼稚園(※)	3～5歳	利用料無償、認定申請は不要 ※子ども・子育て支援新制度未移行幼 稚園は月25,700円を上限に利用料無償、 入所施設経由で認定申請が必要
	0～2歳 (住民税非課 税世帯のみ)	
幼稚園の預かり 保育	3～5歳	月11,300円を上限に利用料無償、 施設経由で保育の必要性の認定 申請が必要
認可外保育施設、 一時預かり事業、 病児保育事業、 ファミリー・サ ポート・センター 事業、ほか	3～5歳	月37,000円を上限に利用料無償、 保育の必要性の認定申請が必要
	0～2歳 (住民税非課 税世帯のみ)	月42,000円を上限に利用料無償、 保育の必要性の認定申請が必要

職員に聞きました
給食の食料費や
行事費などは引き続
き保護者負担です。不
明な点は気軽に問い
合わせてください。



保育課 小柳

おでかけナビ

日日時 対象 定員 参加費 申し込み

マリンピア日本海

中央区西船見町 ☎025-222-7500
開館時間 9:00～17:00



①企画展示「身近に潜む海の危険生物」

日 9/16(祝)まで 料 入館料(一般1,500円、小・
中学生600円、4歳以上200円)

②川の生き物観察会

日 9/7(土) 9:30～12:00 場 荒川川(新発田市)
対 小学生以上(3年生以下は保護者要参加)
定 20人 料 ¥300円

③いきもの教室「プランクトンの観察」

日 9/8(日) 9:30～12:00 対 小学4年生以上
定 20人 料 ¥300円

※にいがた未来ポイント 該当事業

日 ②③ 8/29木曜(必着)までに、はがきに催し名、
代表者の郵便番号・住所・電話番号、参加者全員の
氏名・年齢(学年)を記載し、〒951-8555(住所不
要)、同施設へ(応募多数の場合抽選。8/30までに
結果を発送)

アグリパーク

南区東笠巻新田 ☎025-378-3109
開館時間(直売所) 9:00～18:00 ※水曜定休



料 無料

●こしいぶき祭り

日 9/7(土)～9(月) 9:00～18:00

●青空フリーマーケット

日 9/21(土)・22(日) 10:00～15:00

●よさこい踊り

日 9/21(土) 11:00、13:00 ※各1時間

※このほか別冊情報ひろば2面にも講座を掲載

新潟市マンガ・アニメ情報館

中央区八千代2 ☎025-240-4311
開館時間 11:00～19:00 ※土・日曜、祝日は10:00から

●企画展示「ガンダムワールド2019 in 新潟」

日 9/8(日)まで 料 一般1,200円、中学・高校生
700円、小学生500円
※土・日曜、祝日は小・中学生無料

こども創作活動館

東区牡丹山1 ☎025-279-2113 開館時間 9:00～18:00
※日曜、祝日17:00まで。月曜(祝日の場合翌日)休館

①英語で親子ヨガ 日 9/1(日) 10:30～11:15

対 2歳～小学3年生の親子 定 先着12組 料 無料

②リトミック 日 9/10(火) 10:30～11:00

対 生後5カ月～3歳の親子 定 先着12組 料 無料

③こども茶会 日 9/21(土) 14:00～15:30

対 4歳～中学生 ※就学前児は保護者同伴
定 先着10人 料 ¥300円
申 ①は8/21(水)、②は8/28(水)、③は9/11(水)
9:30から電話で同施設

市児童センター

中央区東万代町 ☎025-246-7715
開館時間 9:00～17:00 ※月曜(祝日の場合翌日)休館

料 無料

●アスレチック遊び 日 9/4(水) 10:30～11:20

対 1～3歳児と保護者

●リズム遊び 日 9/11(水) 10:30～11:20

対 1歳以下の子と保護者

●親子遊び 日 9/18(水) 10:30～11:20

対 1～3歳児と保護者

●万代遊びフェスティバル 日 9/23(祝) 13:30～
16:00 対 小学生以下(就学前児は保護者同伴)

●幼児運動会 日 9/25(水) 10:30～11:20

対 1～3歳児と保護者

※このほか別冊情報ひろば2面にも催しを掲載

子育て応援ひろば

中央区西堀前通6、Co-C.G.ビル4階
☎025-226-7730 開館時間 9:00～19:00

料 無料 ※各30分。育児相談あり(要予約)

●ハーモニカ演奏 日 9/8(日) 14:00

●運動遊び 日 9/10(火) 11:00

●絵本読み聞かせ 日 9/12・26(木) 11:00

●ベビーと英語でエクササイズ 日 9/19(木) 11:00

●紙芝居 日 9/22(日) 14:00

●エプロンシアター 日 9/24(火) 11:00

●育児講座「イヤイヤ期」 日 9/27(金) 11:00

こども創造センター

中央区清五郎 ☎025-281-3715
開館時間 9:00～17:00 ※9/10・24(火)休館



料 無料

●親子わらべうた遊び 日 9/3(火) 10:30～11:00

対 2歳以下の親子

●積み木マグネット遊び 日 9/14(土) 10:30～
11:30 対 18歳以下の子と保護者

●絵本の読み聞かせと子育て悩み相談

日 9/15(日) 10:30～11:15 対 就学前児と父親

●とんぼの眼鏡作り 日 9/28(土)・29(日) 14:00

対 18歳以下の子と保護者

※このほかの催しは同センターホームページに掲載

新潟市マンガの家

中央区古町通6 ☎025-201-8923
開館時間 11:00～19:00 ※水曜休館



●企画展「おおやちき・篠原鳥童・
ベルネ原画展 新潟展」

日 8/27(火)まで 料 無料

●初心者向けマンガ講座「マン
ガのいっぽ」

日 開館日 定 各回先着24人

料 無料 ※時間、内容は同施設

ホームページに掲載

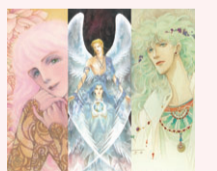

© おおやちき
© 篠原鳥童
© belne



記号のみかた

- 日 = 日時、期日、期間、会期 時 = 時間 ※時間は24時間表記
- 場 = 会場 集 = 集合場所 解 = 解散場所
- 対 = 対象 (記載のないものはどなたでも参加可)
- 定 = 定員 (「先着」の表記がないものは、応募多数の場合抽選)
- ¥ = 参加費 (記載のないものは無料。趣味・講座、催し物は無料を明記)
- 申 = 申し込み (記載のないものは申し込み不要。当日直接会場へ)
- HP = ホームページ
- 問 = 問い合わせ (区役所●●課の場合は電話番号案内に記載の区役所代表番号にかけてください)
- ☺ = 子ども、親子向け情報 ☺ = 高齢者向け情報
- ♣ = にいがた未来ポイント対象事業

申し込みのときは「基本事項」の記載を

はがき・往復はがき・FAX・メールでの申し込みの場合は、右の「基本事項」に記載してください。それ以外の事項を記載する場合は、個別の記事ごとに示しています。※送り先が「〒951-8550」の場合は住所の記載不要

基本事項

はがきの場合(裏面)

- 「催し名」
- 希望の回(複数回実施する場合のみ)
- 参加者全員の氏名・ふりがな
※代表者は氏名の前に◎を付け、郵便番号・住所・電話番号も記載

※往復はがきは返信先も明記

お知らせ



全国瞬時警報システム(Jアラート)情報伝達試験

緊急情報が正常に伝達されるかを確認するため、防災行政無線の屋外スピーカーや防災メール(登録制)のテスト配信などを行います。※緊急告知FMラジオ、緊急速報メールは対象外 日 8月28日(水)11時ごろ 問 危機対策課(025-226-1146)

市民税・県民税(第2期)納期限は9/2

納期限まではコンビニエンスストアでも納付できます。市税の納付には口座振替が便利で確実です。 問 納税課(☎025-226-2294)

住民票などのコンビニ交付サービス 利用可能店舗拡大

全国のコンビニ交付対応マルチコピー機設置店舗で利用可能になりました。※詳しくは市HPに掲載 問 市民生活課(☎025-226-1013)



来春小学校入学の子どもを対象に就学時の健康診断

来年4月に小学校に入学する子どもを対象に、就学時の健康診断を10月中旬~11月中旬に行います。※詳しくは10月初旬から順次発送する通知書や市HPに掲載。本市に避難している子どもも受診可 問 保健給食課(☎025-226-3206)

3施設の屋内プール点検に伴い開放中止

問 西海岸公園市営プール(☎025-267-6858)

白根総合公園屋内プール 日 8月28日(水)・29日(木) 西海岸公園市営プール 日 9月2日(月)~14日(土) 下山スポーツセンター 日 9月3日(火)・4日(水)

9/1 新潟ヒルクライム開催 西蒲区で交通規制

県道55号(新潟五泉間瀬線)と同561号(弥彦岩室線)の一部で交通規制を行います。

規制時間 5時~12時

問 スポーツ振興課(☎025-226-2595)

中学生学習会 参加者募集

学習意欲・習慣を身に付けるために大学生が支援

対 児童扶養手当受給世帯の中学生

日 8月~来年3月の土曜または日曜 場 北・東・中央・江南・西区の会場

申 9月6日(金)までに所定の申込書を区役所健康福祉課へ

※申込書は同課、こども家庭課(市役所本館)で配布。市HPにも掲載

問 こども家庭課(☎025-226-1201)

介護施設(特別養護老人ホーム)職場見学会

時 13時~16時 集 解 ハローワーク新潟(中央区美咲町1)

対 介護未経験者または介護・看護資格保持者で当該職業に就いていない人 定 各先着20人 申 申込開始日の8時半から電話でハローワーク新潟(☎025-280-8609、部門コード41#)

問 高齢者支援課(☎025-226-1295)

白根そよ風の社 日 9月5日(木)

申込開始日 8月2日(金)

アルシェふるまち 日 10月23日(水)

申込開始日 9月20日(金)

なかかんの里 日 11月1日(金)

申込開始日 9月27日(金)

車いす身体障がい者健康診査

日 10月1日(火)~11月30日(土)

※医療機関の休診日を除く 診査内容 問診、検尿、血液検査、ほか 対 常時車いすを使用する18歳以上の在宅の身体障がい者で、職場や学校などで健康診査を受ける機会がない人

申 9月3日(火)までに電話で市役所コールセンター(☎025-243-4894)

問 区役所健康福祉課

障がい者合同面接会

日 9月18日(水)13時~16時 場 朱鷺メッセ(中央区万代島) 対 求職中の障がい者 ¥ 無料 申 9月4日(水)までに電話(☎025-280-8609、部門コード43#)またはFAX(025-288-3594)でハローワーク新潟へ

問 障がい福祉課(☎025-226-1249、FAX 025-223-1500)

北区 福島潟自然文化祭 オニバス鍋合戦出店者を募集

日 9月23日(祝)11時~14時 場 水の公園福島潟(北区前新田) 対 オニバスの茎を使ったオリジナル鍋を提供できる団体 申 9月13日(金)までに電話で北区役所産業振興課(☎025-387-1195) ※オニバスの茎や材料費などの補助、大鍋などの貸し出しあり



南区 風と大地のめぐみ フリーマーケット出店者募集

日 10月6日(日)9時半~15時 場 白根カルチャーセンター(南区上下諏訪木) 定 50区画 ¥ 1区画(3m x 2m)2,000円 申 8月30日金曜

(必着)までに往復はがきに基本事項、区画数(1人2区画まで)、出店内容を記載し、〒950-1292(住所不要)、南区役所産業振興課(☎025-372-6505)へ ※19歳以下は保護者同伴

非常勤職員の募集

現在募集中の非常勤職員の情報は市HPに掲載しています。

▶市HPから 職員募集情報一覧 検索



相談



ひきこもり相談支援センター(中央区東万代町)

相談・予約電話 ☎025-278-8585
ひきこもり相談 日 火~土曜 9時~18時 ※来所相談は電話で要予約。家族や関係者も相談可
居場所 社会参加のきっかけとなるよう、ひきこもり経験者たちが集い、語り合う 日 水曜 14時~16時 ※初めて参加する人は電話で要予約

新築・増築・リフォームなど 専門家による住宅建築相談会

日 9月10日(火)9時半~12時 場 建築行政課(市役所分館) 定 先着5組 申 8月21日(水)8時半から電話で同課(☎025-226-2845)

8/29(木)~9/4(水) 子どもの人権110番 強化週間



期間中は受付時間を延長し、土・日曜も開設して「子どもに関する相談」に応じます。

「いじめ、体罰を受けた」「SNSに悪口を書き込まれた」「虐待を受けている子どもがいる」など、子どもだけでなく大人も相談してください。 秘密は固く守ります。

子どもの人権110番 フリーダイヤル0120-007-110

日 8月29日(木)・30日(金)、9月2日(月)~4日(水)8時半~19時
8月31日(土)、9月1日(日)10時~17時

問 法務局人権擁護課(☎025-222-1563)

電話番号案内
市急患診療センター ☎025-246-1199
口腔保健福祉センター ☎025-212-8020
西蒲原地区休日夜間急患センター ☎0256-72-5499
水道局 ☎0120-411-002(または☎025-266-9311)

消防局 ☎025-288-3191
火災情報テレホンガイド ☎025-285-1119
災害時の問い合わせ ☎025-226-5656
市役所(〒951-8550) ☎025-228-1000

北区役所(〒950-3393) ☎025-387-1000
東区役所(〒950-8709) ☎025-272-1000
中央区役所(〒951-8553) ☎025-223-1000
江南区役所(〒950-0195) ☎025-383-1000

秋葉区役所(〒956-8601) ☎0250-23-1000
南区役所(〒950-1292) ☎025-373-1000
西区役所(〒950-2097) ☎025-268-1000
西蒲区役所(〒953-8666) ☎0256-73-1000

広報テレビ
BSN 土曜ランチTVなじラテ。内情報コーナー 8/24(土) 12:10~
NST 八千代ライブ内情報コーナー 8/30(金) 15:50~
UX 知っトク!新潟 毎週土曜 11:58~
TeNY いきいき新潟 毎月第1・3土曜 11:40~
NCV(ケーブルテレビ) 水の都新潟市 毎月第2・4土・日曜 9:00~ 12:00~、ほか

広報ラジオ
FM新潟 NICE TOWN にいがた 毎週土曜 7:55~ 77.5MHz
BSN おはよう!新潟市です 毎週金曜 7:50~ AM 1116KHz FM 92.7MHz
FM Port 新潟シティ・インフォメーション 毎週土曜 9:50~ 79.0MHz
FM KENTO What's Up NIIGATA CITY 毎週月~金曜 8:25~ 76.5MHz
エフエム新潟 クリック!秋葉区 毎週月~金曜 10:00~ 76.1MHz
FM角田 西蒲ぼかぼか情報 毎週月・水・木曜 12:00~ 84.9MHz

ウェブ
市報にいがた
区役所だより



にいがた流

ちょいしお生活

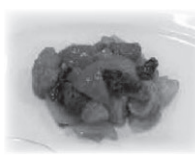

③くるくる肉の彩り酢豚

(レシピ提供: 新潟医療センター病院)

栄養価(1人分)
エネルギー: 213kcal
塩分: 0.8g

材料(4人分)

- 干しシイタケ…………… 4枚
- キクラゲ…………… 2g
- 豚もも肉(スライス)…………… 160g
- 麵つゆ(3倍濃縮)…………… 大さじ1/2弱
- だし汁…………… 小さじ1弱
- 酒…………… 小さじ1弱
- 片栗粉…………… 大さじ1弱
- 赤ピーマン…………… 40g
- ピーマン…………… 60g
- ニンジン…………… 60g
- タマネギ…………… 240g
- 揚げ油…………… 適量
- 油…………… 大さじ1と2/3
- 鶏がらスープの素…………… 2g
- しょうゆ…………… 小さじ2/3
- A 砂糖・酒・片栗粉…………… 各8g
- ケチャップ…………… 大さじ2強
- 酢…………… 大さじ2弱

酢の酸味とケチャップのうま味で薄味でもおいしく食べられます。

■作り方

- ①干しシイタケとキクラゲを水で戻して一口大に切る。
- ②豚もも肉に麵つゆとだし汁と酒で下味を付け、くるくる巻いて片栗粉をまぶす。
- ③赤ピーマン、ピーマン、ニンジン、タマネギを乱切りにし、ニンジンを下ゆでして水を切っておく。
- ④揚げ油を170度に熱し、②と③を揚げる。
- ⑤フライパンに油を熱し、①と④を炒め合わせ、あらかじめ混ぜておいたAを加える。食材にあんが絡まったら完成。

問 食の安全推進課(☎025-212-8223)

こころの健康センター 臨床心理士による相談

日 第2水曜14時半～16時半、第4水曜18時半～20時半 対 15歳以上 定 各日先着2組(1組50分) 申 電話で同センター(☎025-232-5560)

趣味・講座



☺アグリパーク(南区東笠巻新田) 稲刈り体験

日 9月1日(日)10時半～12時15分 対 3歳以上の子と保護者 定 先着30人 ¥1,700円(小学生以下1,300円) 申 8月21日(水)9時から電話で同施設(☎025-378-3109) ※このほか本冊5面にも催しを掲載

■食品加工支援センター 10月の講座 時 13時～16時 定 各先着10人 申 8月21日(水)9時から電話で同センター(☎025-378-2158)

- ①ソーセージ作り 日 3日(木)
- ②ハーブとニンジンの調理品 日 12日(土)
- ③イチジクの乾燥とペースト 日 17日(木)
- ④柿の乾燥とペースト 日 22日(休)
- ⑤カボチャの洋菓子 日 26日(土)
- ⑥きんつば作り 日 31日(木) ¥各2,000円(①1,500円)

☺黒埼地区総合体育館の講座(西区金巻)

定 各先着20人 申 8月21日(水)9時から電話で同館(☎025-377-5211) キッズ体操 日 9月4日～10月16日(水曜全6回)19時半～20時半 対 小学3～6年生 ¥1,800円 キッズダンス 日 9月13日～11月22日(金曜全10回)17時～同45分 対 4歳～小学3年生 ¥3,000円

♣みどり森の運動公園(西区坂井) ノルディックウォーキングセミナー

対 中学生を除く15歳以上 ※専用ポールの貸し出しあり(定 各日先着20人、¥400円、要申し込み) 問 同公園(☎025-379-3766) 初心者 日 9月5日(木)・7日(土)、10月8日(火)・22日(休)13時～15時半 定 各日先着20人 ¥500円 申 8月21日(水)9時から電話で同公園

経験者 日 9月5日(木)・7日(土)・12日・26日(木)、10月の火曜(1日を除く)14時～15時半 ¥200円

横越総合体育館(江南区いぶき野1) スクール参加者募集

問 同館(☎025-385-4477)

☺9～10月(各1時間) 定 各日先着30人 ¥520円 申 8月21日(水)9時から電話で同館

キッズ運動遊び 日 木曜16時15分 対 5歳～小学1年生

キッズトレーニング 日 木曜17時 対 小学1～3年生

■10～12月(各1時間) ¥520円 申 9月4日(水)9時から電話で同館

- ①太極拳 日 月曜10時45分
- ②ジャイロキネシス 日 火曜9時半
- ③エアロビクス 日 火曜10時45分
- ④背骨・骨盤調整エクササイズ 日 火曜14時半
- ⑤ハワイアンフラ初級 日 水曜9時半
- ⑥バランスボール 日 水曜14時半
- ⑦ピラティス 日 木曜14時半
- ⑧☺体幹とコーディネーショントレーニング 日 木曜17時45分
- ⑨スタビライゼーション 日 木曜19時
- ⑩ボディケアとリズムエクササイズ 日 金曜13時15分

⑪アクティブヨガ 日 金曜19時

⑫ファイティングエアロ 日 金曜20時15分

対 中学生を除く15歳以上(④40歳以上⑥小学3年～中学生) 定 各日30人(②各日23人④⑤各日35人⑥各日25人) ※各先着。にいがた未来ポイント♣対象事業(⑧を除く)

♣ノルディックウォーキングセミナー 日 9月9日(月) 対 中学生を除く15歳以上 ※専用ポールの貸し出しあり(定 先着20人、¥400円、要申し込み)

初心者 時 13時～15時半 定 先着20人 ¥500円 申 8月21日(水)9時から電話で同館

経験者 時 14時～15時半 ¥200円

♣☺市体育館(中央区一番堀通町) 産後ママのルーシーダットン

日 9月6日～27日(金曜全4回)14時半～15時15分 対 産後1年未満

健康寿命の延伸

知って役立つ 保健だより 10

問 健康増進課(☎025-212-8166)

脳卒中(脳血管疾患)を予防しよう

脳卒中は「脳梗塞」「脳出血」「くも膜下出血」などの総称で、本市の死亡原因の第3位です。発症すると介護が必要な状態を引き起こすなど、重い後遺症を残すことがあります。

夏も注意が必要

夏の暑い時季は、汗をかき血液中の水分が不足するため血栓ができやすく、血管が詰まる危険性が高まります。こまめな水分補給を心掛け、就寝前や起床後にも水分補給をしましょう。

動脈硬化を予防し、血管を守ろう

高血圧・高血糖の状態が続くと、血管が硬く、もろくなる動脈硬化が進み、脳卒中などを引き起こしやすくなります。定期的な血圧測定や年に1回の健診で体の状態を確認しましょう。



平成29年 新潟市死亡原因(死因別死亡割合)

- 1位 がん(29.8%)
 - 2位 心疾患(13.9%)
 - 3位 脳卒中(9.5%)
- ※ 出典: 厚生労働省 平成29年人口動態統計

の人(0歳児も参加可) 定 先着10人 ¥2,000円 申 8月21日(水)13時半から電話で同館(☎025-222-6006)

医療講演会「ネフローゼ症候群」

日 9月7日(土)13時半～16時 場 新潟テルサ(中央区鐘木) 定 先着30人 ¥無料 申 8月21日(水)10時から電話で新潟県・新潟市難病相談支援センター(☎025-267-2260) 問 こども家庭課(☎025-226-1205)

点訳ボランティア養成講習会

日 9月8日～11月24日(日曜全12回)13時～16時 場 総合福祉会館(中央区八千代1) 対 学生を除く点字初心者 定 先着15人 ¥3,000円 申 8月21日(水)17時から電話で点訳グループ新潟天燈虫・斎藤(☎025-387-6580) 問 障がい福祉課(☎025-226-1238)

♣☺西総合スポーツセンター(西区五十嵐1) 産後ママヨガ

日 9月10日～10月15日(火曜全6回)10時15分、11時半 ※各45分 対 0歳児と母親 定 各先着15組 ¥3,000円 申 8月21日(水)13時半から電話で同センター(☎025-268-6400)

坂井輪図書館(西区寺尾上3) 読書会

日 9月11日(水)10時～12時 テーマ「不死身の特攻兵」鴻上尚史著 ¥無料 問 同館(☎025-260-3242)

♣東総合スポーツセンターの教室(東区はなみずき3)

対 中学生を除く15歳以上 申 8月21日(水)9時から電話で同センター(☎025-272-5150)

背骨コンディショニング 日 9月11日・18日(水)11時半～12時半 定 各日先着20人 ¥500円

初心者クライミング 日 9月11日(水)19時15分～20時45分 定 先着18人 ¥700円(別途要入場料)

☺市児童センター(中央区東万代町) 9月の講座

申 8月22日(木)13時から電話で同センター(☎025-246-7715)

ママのための体エクササイズ 日 12

日(木)10時半～11時 対 就学前児と女性保護者 定 先着10組 ¥無料 工作フラワーアレンジメント 日 15日(日)13時半～15時半 対 小学生 定 先着10人 ¥500円

パパと遊ぼう 日 29日(日)10時半～11時20分 対 1歳半～3歳の子と男性保護者 定 先着15組 ¥無料 ※このほか本冊5面にも催しを掲載

♣アクアパークにいがた(西区笠木) スクール受講生募集

対 16歳以上 定 各先着20人 ¥7,000円(入浴付き) ※各1時間 申 8月22日(木)10時から電話で同施設(☎025-264-6400)

ヨガ 日 9月13日～11月15日(金曜全10回)18時20分

ピラティス 日 9月13日～11月15日(金曜全10回)19時半、9月16日～12月2日(月曜全10回)12時10分

敬老の日ガラポン大会 日 9月16日(祝)10時～15時 ※9時から参加券を配布 対 65歳以上 定 先着100人 ¥入館料 問 同施設

新潟まつり大民謡流し 地方養成講座

日 9月14日～来年3月28日(第2・4土曜全14回)13時半～15時半 場 ほととハウス笹口(中央区笹口2) コース歌い手、三味線、笛 ※終了後の認定会で合格した人は、来年の新潟まつりに地方として参加可 対 高校生以上 定 各先着10人 ¥1,200円 申 8月22日(木)からメール(n-minyourenmei@blue.plala.or.jp)で基本事項、コース名、年齢を市民連盟へ

問 観光政策課(☎025-226-2608)

内野まち歩きガイド養成講座

日 9月28日～11月9日(第2・4土曜全4回)9時15分～12時 場 西地区公民館(西区内野町) 定 20人 ¥無料 申 9月13日金曜(必着)までに、はがきに基本事項、参加者全員の電話番号を記載し、〒950-2097(住所不要)、西区役所農政商工課(☎025-264-7623)へ ※当選者のみ9月19日までに案内を発送

WEBサイト「SHIKAMO」で検索



新潟テルサ(中央区鐘木) 社会人向けビジネスマナー研修

日 9月27日(金) 9時半~17時 定先着50人 ¥3,500円 申 8月21日(水) 9時から電話で同施設(☎025-281-1888)

ゆりかご学級

赤ちゃんのいる暮らしなどをテーマに子育てについて学ぶ ※全5回 時10時~12時 対平成31年4月~令和元年6



月生まれの子の保護者 定各会場30人 ※応募多数の場合初めての人を優先して抽選。保育あり(各会場20人、関屋地区公民館は18人) ¥無料 申 8月20日(火)~30日(金)に電話で市役所コールセンター(☎025-243-4894) 問各会場

中央公民館(中央区礎町通3 ☎025-224-2088) 日 9月26日~10月31日(木)

北地区公民館(北区松浜1 ☎025-387-1761) 日 9月27日~10月25日(金) ※第2・3回は火曜

石山地区公民館(東区石山1 ☎025-250-2930) 日 10月2日~30日(水)

横越地区公民館(江南区いぶき野1 ☎025-385-2043) 日 10月2日~30日(水)

坂井輪地区公民館(西区寺尾上3 ☎025-269-2043) 日 10月4日~11月1日(金) ※第3回は木曜

関屋地区公民館(中央区関屋昭和町3 ☎025-266-4939) 日 10月9日~11月13日(水)

巻地区公民館(西蒲区巻甲 ☎0256-72-3329) 日 10月30日~11月27日(水)

アルザにいがたの講座(中央区東万代町)

問同施設(☎025-246-7713)

働き方改革を考える 日 9月28日(土) 13時半~15時半 定先着30人 ※保育あり(生後6カ月~就学前児先着15人。9月18日までに要申し込み) ¥500円 申 8月21日(水) 10時から電話で新潟ワーク・ライフ・バランス研究会・高橋(☎025-263-1419)

女性の心と体について学ぶ 日 10月5日10時~12時、12日10時~15時 ※土曜全2回 対女性 定30人

※保育あり(生後6カ月~就学前児10人。要申し込み) ¥無料 申 9月24日(火)までに電話で同施設

江南区健康ウォーク

約8kmを歩く 日 10月6日(日) 8時半~11時半



集解 亀田総合体育館(江南区茅野山3) ¥無料 申 9月5日(木)から電話で市役所コールセンター(☎025-243-4894) 問江南区役所産業振興課(☎025-382-4689)

ウォーキング 対小学生以上 ※小学生は保護者同伴 定先着200人

ノルディックウォーキング 対中学生以上 定先着30人

西川総合体育館 10~12月のスクール参加者募集

対中学生を除く15歳以上 申 8月21日(水) 9時から電話で同館(西蒲区善光寺 ☎0256-78-7258)

①初めてのピラティス 日 月曜9時半

②エアロピラティス 日 月曜19時

③ジャイロキネシス 日 月曜20時15分

④ソフトエアロ 日 火曜14時半、木曜19時、金曜10時45分

⑤コンビネーションエアロ 日 木曜20時15分

⑥足裏ふくらはぎリラックス 日 金曜14時半

⑦ハワイアンフラ初級 日 金曜19時

⑧ハワイアンフラ中級 日 金曜20時15分

※各1時間 定各日30人(③各日20人) ※各先着 ¥各520円(⑥⑧各650円)

催し物

市民プラザの催し(NEXT21・6階)

問同施設(☎025-226-5500)

フラダンスステージ 日 8月24日(土) 13時半~14時45分 ¥100円

誰でも自由にピアノが弾ける日 日 9月4日(水)~6日(金) 9時~20時 定各日先着22組 ¥30分500円 申 8月21日(水) 9時から電話で同施設

わたしの主張「新潟市地区大会」

市内の中学校から選ばれた生徒が日頃の考えや思いを発表

日 8月24日(土) 13時半~16時15分 場 東区プラザ(東区下木戸1) 定先着150人 ¥無料 問地域教育推進

越前浜夢のたまごプロジェクト

たまごの殻でアートオブジェ作り 問 夢育塾(☎080-1013-1971)

西蒲区越前浜 日 9月22日(日)、10月12日(土)・13日(日) 9時~12時 ¥1,200円 ※要申し込み。まち歩きも実施

角田地区コミュニティセンター(西蒲区角田浜) 日 10月12日・13日 9時半~15時半 ¥200円

新潟砂丘遊々ウォーキング

日 10月12日(土) 9時~15時 場 佐潟・水鳥湿地センター(西区赤塚)、ほか 定20人 ※要申し込み ¥300円 問 新潟砂丘遊々会(☎025-239-3700)

地域の宝を紹介 市民プロジェクト 2019



開催日などが変更になる場合があります。詳しくは各団体に問い合わせてください。



問 文化創造推進課(☎025-226-2624)

つきのよると上映会

「幕末太陽傳」、ほか 日 9月22日(日) 場 月潟地区各会場 ¥無料

問 月潟アートプロジェクト2019実行委員会(☎080-5453-8499)

暮らしの豆知識 「還付金」詐欺に注意

電話で市職員をかたり、「医療費や保険料の還付がある」と言って、お金やキャッシュカードをだまし取る特殊詐欺の被害が発生しています。「自分は大丈夫」と考えず、だまされないように気を付けましょう。



被害に遭わないために

○市職員や警察官などを名乗り、「お金」「通帳」「キャッシュカード」の話をしてきたら詐欺を疑いましょう。一度電話を切って、家族や市役所、警察に相談して下さい。

○在宅中でも留守番電話に設定する、電話番号表示サービスを利用するなど、知らない相手からの電話には特に注意しましょう。

問 市民生活課(☎025-226-1110)

課(☎025-226-3230)

潟巡りスタンプラリー

市内の潟付近で開催するイベントを巡り、専用チラシにスタンプを2つ以上押した人へ記念品を進呈します。 ※詳しくは各会場、区役所で配布するチラシに掲載 ¥無料



問 中央区役所窓口サービス課(☎025-223-7168)

① 佐潟まつり 日 8月24日(土) 15時~20時半 場 佐潟公園(西区赤塚)

② わらアートまつり 日 8月25日(日) 10時~16時 場 上堰潟公園(西蒲区松野尾)



③ 福島潟自然文化祭 日 9月23日(祝) 11時~20時 場 水の公園福島潟(北区前新田)

④ とやの物語 日 10月6日(日) 7時半~16時 場 いくとびあ食花(中央区清五郎)

⑤ 鳥屋野潟・清五郎潟の生きもの展 日 10月6日 9時~15時 場 天寿園(中央区清五郎) ※記念品は④の会場で引き換え

南区 しろねフルーツまつり

果物バイキング、モモ・ブドウ・ナシの販売、ほか 日 8月25日(日) 9時~13時

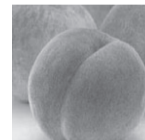

場 J A新潟みらい本店駐車場(南区七軒) ¥入場無料 問 南区役所産業振興課(☎025-372-6541)

チェンバロとリコーダーコンサートと楽器体験

日 9月23日(祝) 場 こども創造センター(中央区清五郎)

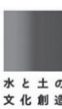

① コンサート 時 11時~同45分 対 18歳以下とその保護者(小学2年生以下は保護者同伴) 定先着100人

② チェンバロ体験 時 13時半~15時 対 5~18歳の鍵盤楽器経験者(小学2年生以下は保護者同伴) 定4人

③ リコーダー体験 時 13時半~15時 対 小学3年生~18歳 定10人 ¥各500円(①は2歳以下無料)

申 ①は8月21日(水) 8時半から、②③は9月6日(金)までに電話で文化

創造推進課(☎025-226-2624)

鳥屋野運動公園球技場・野球場の催し(中央区池南3)

問 同公園(☎025-283-5855)

① 青空ヨガ教室 日 8月30日、9月6日・18日・25日、10月4日・18日・23日(水・金曜) 対 15歳以上 定各日先着30人 ¥500円

② 女性初心者向けサッカー教室 日 9月2日・17日・24日・30日、10月7日・15日・21日・28日(月・火曜) 対 女性 定各日先着20人 ¥500円

③ 青空いきいき健康教室 日 9月12日~10月31日の木曜 対 50歳以上 定各日先着50人 ¥300円

④ わいわいちびっこフィールド 日 9月4日・11日、10月2日・16日(水) 対 就学前児と保護者 ¥保護者200円 時 10時~11時(④ 11時半まで) 申 ①②③ 8月21日(水) 9時から電話で同公園

エコプラザ(東区下木戸3) 9月の催し

問 同施設(☎025-270-3009)

リサイクル品展示提供 日 1日(日)~12日(木) 9時~17時 ※月曜を除く。本市在住の小学生以上1人1点 抽選日時 15日(日) 14時から

フリーマーケット出店者募集 日 8日(日) 10時~13時 対 18歳以上 定20区画 ¥1区画500円 申 8月25日(日)までに電話で同施設

④ おもちや病院 日 21日(土) 13時半~15時 ¥無料

9月の講座

申 8月21日(水) 9時から電話で同施設 ① 間伐材で灯り作り 日 1日(日) 10時~12時

② 包丁研ぎ 日 7日(土) 10時、10時半、11時、11時半 ※各30分

③ 端切れで人形作り 日 20日(金) 13時~16時

④ 端切れで眼鏡ケース作り 日 24日(火) 13時、14時半 ※各1時間

対 ①小学生 ②③④18歳以上 定 ①15人 ②各回6人 ③④各回10人 ※各先着 ¥①600円 ②100円 ③④各300円

燕喜館(中央区一番堀通町) 市民呈茶

日 9月1日(日) 10時~16時 呈茶券500円(石州流茶道宗家) 問 同館(☎025-224-6081)

動物愛護センター(中央区清五郎)

9月の催し

¥無料 問同センター(☎025-288-0017)

犬と猫の譲渡会

日猫…1日(日)・6日(金)・13日(金)・16日(祝)・25日(水)・29日(日)13時~14時半▷犬…11日(水)・19日(木)・28日(土)13時~15時 ※過去1年間に譲渡前講習を受講した人は猫は13時半、犬は14時から 申開催日前日17時までまでに所定の申込書を同センターへ ※申込書は申込先、区役所区民生活課(中央区は窓口サービス課)で配布。市HPにも掲載。譲渡対象動物がない場合は譲渡前講習のみ開催

犬の飼い方相談会

日3日(火)13時~14時半 定先着6人 申8月21日(水)9時から電話で同センター

肢体不自由者の書や絵画など「ふれ愛作品展」

日9月2日(月)~6日(金)9時~18時 場東区役所南口エントランスホール ¥無料 問障がい福祉課(☎025-226-1248)

蔵の宿「菱風荘」(北区前新田)夏の終わりの絵手紙展

日9月7日(土)~23日(祝)10時~15時 ¥無料

問同施設(☎025-388-5314)

作品募集 ¥無料 申8月27日(火)までに電話で同施設

旧齋藤家別邸・北方文化博物館新潟分館 夜間開館

庭園のライトアップ、ほか 日9月13日(金)~15日(日)18時半~21時 ※13日は旧齋藤家別邸のみ開館 場旧齋藤家別邸(中央区西大畑町)、北方文化博物館新潟分館(中央区南浜通) 両館共通券一般1,000円、小・中学生300円 ※当日のみ有効 問旧齋藤家別邸(☎025-210-8350)

収穫農園 イチジク「越の雫」

日9月14日(土)9時、10時半 ※各1時間

場西蒲区升潟 定各40人

¥1kg900円 申8月27日火



曜(必着)までに、はがきに基本事項を記載し、〒953-8666(住所不要)、西蒲区役所産業観光課(☎0256-72-8417)へ ※8月30日に抽選結果を発送

中央区 まち歩き「えんでこ」

新潟シティガイドの解説を聞きながら歩く 時10時(各コース2時間~2時間半) 定各25人 ¥500円

- 1 学校町・関屋・旧北国街道をたどる
2 ◇沼垂北部・竜が島界限散策
3 西海岸公園・歴史と文学の散歩道
4 萬代橋・流作場界限散策
5 ◆下町お店巡り「うんめえもん」
6 信濃川3橋とやすらぎ堤展望散策
7 ◆北前船文化を巡る
8 女池のむら道を歩く
9 ◇発電所の島跡と白山浦界限散策
10 西大畑のお屋敷町散策

- 11 ◆沼垂町並み散策
12 イザベラ・バードが歩いた新潟町
13 にいがた古町花柳界めぐり
14 下町神社仏閣巡りパワースポット
15 ◆花街を支えた女たち男たち
16 白山神社・白山公園ミステリー

日12 9月14日34 9月21日56 9月28日78 10月5日910 10月12日1112 10月19日1314 10月26日1516 11月2日 ※いずれも土曜 申開催日の10日前(必着)までに、はがきに基本事項、コース番号を記載し、〒951-8553(住所不要)、中央区役所地域課(☎025-223-7041)へ ※◇、◆は昼食(◇1,000円、◆1,500円)希望の有無も記載

江南区文化会館(江南区茅野山3) 国際交流音楽祭

イタリアのジャズバンドコンサート、ほか 日9月20日(金) ※チケットは8月21日(水)9時半から同館(☎025-383-1001)で販売

コンサート 時18時半~20時

対小学生以上 定先着150人 ¥2,000円

飲食付き交流会 時20時15分~21時45分

対20歳以上 定先着40人 ¥4,000円(コンサート入場料を含む)

防災に関心がある女性の語りの場「やろてば 防災女子カフェ」

日9月21日(土)13時半~15時半 場市役所本館 対女性 定40人

¥無料 申9月10日(火)までに電話で防災課(☎025-226-1143)

南区 笹川邸寄席公演

三遊亭白鳥の落語と三増紋のすけ之助のごま回し 日9月23日(祝)14時~16時 場旧

笹川家住宅(南区味方) 定先着100人 ¥500円(中学生以下無料)

問南区役所地域総務課(☎025-372-6604)

西蒲区 北国街道まち歩き

松野尾地区歩き、良寛の書の鑑賞、笹祝酒造見学 日9月27日(金)9時~13時 集解松野尾地域コミュニティセンター(西蒲区松野尾)

定10人 ¥2,500円 申8月27日火曜(必着)までに、はがきに基本事項、参加者全員の電話番号・年齢を記載し、〒953-8666(住所不要)、西蒲区役所産業観光課(☎0256-72-8454)へ ※9月6日までに抽選結果を発送

東区 工場夜景バスツアー

日10月5日(土)14時10分~20時10分 集解新潟駅南口または東区役所 定40人

¥3,000円(夕食付き) 申9月19日(木)17時までにメール(yakei@niigata-kotsu.co.jp)で件名を「東区ツアー」とし、基本事項、年齢を新潟交通(株)くれよん万代へ ※当選者のみ9月20日に連絡 問東区役所地域課(☎025-250-2170)

事業者向け

音楽文化会館(中央区一番堀通町) 喫茶室運営者募集

応募には事前説明会への参加が必要です。

市政参画コーナー

附属機関などの会議

次の会議の開催を予定しています。日程など詳しくは市HPに掲載しています。

▶市HPから 会議の開催予定 検索



スマートフォンはこちらから

子ども読書活動推進計画策定有識者会議 日8月27日(火)

問ほんぼーと中央図書館(☎025-246-7700)

緑化審議会 日9月3日(火) 問公園水辺課(☎025-226-3065)

にいがた市民大学運営委員会 日9月3日(火)

問生涯学習センター(☎025-224-2088)

認知症対策地域連携推進会議 日9月4日(水)

問地域包括ケア推進課(☎025-226-1281)

中央卸売市場市場取引委員会 日9月6日(金)

問同市場(☎025-257-6767)

そのほかの会議

次の会議の開催を予定しています。詳細や最新の情報は市HPに掲載しています。

1 教育委員会定例会 日8月30日(金)

問教育総務課(☎025-226-3153)

2 農業委員会定例総会 日8月30日(金)

問中央農業委員会(☎025-382-4964)

3 選挙管理委員会 日9月2日(月)

問市選挙管理委員会事務局(☎025-226-3346)

スマートフォンはこちらから

附属機関などの委員募集

次の委員を募集しています。詳細や最新の情報は市HPに掲載しています。

▶市HPから 委員の公募 検索



スマートフォンはこちらから

緑化審議会 問公園水辺課(☎025-226-3065)

動く市政教室「身近な自然を感じる潟巡り」

市内の潟を巡り、生物の多様性について学びます。

日9月26日(木)9時~16時

コースじゅんさい池公園、鳥屋野潟、食育・花育センター(昼食)、天寿園、北山池 定30人 ¥無料 申9月2日

月曜(必着)までに往復はがき(〒951-8550、広聴相談課)またはメール(kocho@city.niigata.lg.jp)で「潟巡り」、基本事項、希望集合場所(市役所分館または新潟駅南口)、参加者全員(3人まで)の住所・年齢・電話番号を同課(☎025-226-2098)へ

※応募は1組1通。見学後レポートを提出。筆記用具、昼食が必要

ご意見・ご提案(パブリックコメント)

今後の募集予定は市HPに掲載しています。

▶市HPから パブリックコメント 検索

スマートフォンはこちらから

契約期間来年1月12日~3月31日(更新あり)

事前説明会 日9月13日(金)14時

場同館 申9月12日(木)17時まで(電話で同館(☎025-224-5811))

指定管理者を募集

市の施設などの管理運営を行う指定管理者を募集します。応募には説明会への参加が必要です。



募集施設・説明会

1 ひまわりクラブ 日8月22日(木)10時 問こども政策課(☎025-226-1197)

2 バイオリサーチセンター 日8月26日(月)15時 問産業政策課(☎025-226-1610)

3 老人憩の家ひばり荘 日9月2日(月)10時 問中央区役所健康福祉課(☎025-223-7216)

4 こども創作活動館 日9月5日

(木)14時 問東区役所健康福祉課(☎025-250-2331)

5 白根児童センター、白根北児童館

日9月6日(金)10時 問南区役所健康福祉課(☎025-372-6351)

6 信濃バレー親水レクリエーション広場

日9月10日(火)9時半 問秋葉区役所建設課(☎0250-25-5690)

指定期間令和2年4月1日から5年(1は4年)間 ※説明会の会場・申し込み方法など詳しくは市HPに掲載する募集要項に記載

地域密着型サービス開設・運営セミナー

(看護)小規模多機能型居宅介護、定期巡回・随時対応型訪問介護看護の講演

日8月23日(金)13時~17時15分 場江南区文化会館(江南区茅野山3) ¥無料 問高齢者支援課(☎025-226-1295)