



市報にいがた

編集・発行/新潟市広報課 〒951-8550 新潟市中央区学校町通1番町602-1 ☎025-226-2089

令和元年10月20日 | 第1・3週 日曜発行 |
*第2・4・5週の発行はありません。

魅力いっぱい 新潟市の観光

問 広域観光課 ☎ 025-226-2607

古町芸妓の舞披露
10月26日(土)・27日(日) 11時~11時半 ※雨天中止

「新潟県・庄内エリア
デスティネーション
キャンペーン」で、
新潟駅万代広場の
舟型のモニメントが
来訪者をお迎えしているわ。
今度の週末には
そこで芸妓さんが
舞を披露するイベントも
あるから、きっと喜んで
もらえるわよ。

見どころなら
いっぱい
あるわよ！

県外の人から見たら
魅力的なものは
実はたくさんあるの！

今度の週末、東京から友達が
遊びに来るんですけど、
新潟市内の観光って
どこに行けば
いいですかねえ？
なかなか
思い浮かばないん
ですよ…。

職場の後輩
中山さん

新潟の
観光に詳しい
竹内さん

デスティネーションキャンペーンとは
JR各社と地元自治体、関係事業者などが協働で実施する観光キャンペーン。「日本海美食旅」をコンセプトに、地域の豊かな食文化を発信していく。12月31日(火)まで

市ホームページから

へえ、
知りません
でした！
楽しそうですね！

**にいがた
花街茶屋**
旧齋藤家別邸で古町芸妓の舞やお座敷遊びが気軽に体験できる(抹茶・和生菓子付き)

新潟花街茶屋
旧齋藤家別邸で古町芸妓の舞やお座敷遊びが気軽に体験できる(抹茶・和生菓子付き)

**古町花街
美食めぐり**
共通の「ほろ酔いチケット」で各店舗自慢の料理とお酒のセットが楽しめる

ほかにも、
みなとまちの歴史や
豊かな食などの
新潟の魅力をも
手軽に体験できる
プランもあるのよ！

◀ 宙バス
屋根なしの「オープントップバス」で市内の観光スポットを巡る

◀ 新潟市観光循環バス
市内中心部の観光施設を効率よく巡ることができる
※関連記事を3面に掲載

各プランの詳細は
市公式観光情報サイト
「Welcome to
Niigata City」に掲載

新潟市 観光案内

わあ、
おもしろそう！
観光エリアに
それぞれストーリーが
あるんですね！
友達に来る前に
行きたくなっちゃった！

**沼垂で
思い出づくり**
とんぼ玉作り体験

**新潟島を
深く楽しむ**
旧齋藤家別邸

**沢海で
驚き体験**
北方文化博物館

**ストーリーでつながる
観光エリア**
食や自然、伝統文化など、地域の魅力が物語のようにつながり、体感できるエリア。年間を通して楽しめる体験プログラムが用意されている。

せっかくだから、
新潟の魅力をつらつら
体験してもらいたいわね。
新潟駅を出発して
半日で十分楽しめる
観光エリアもあるから、
紹介してみたら？

せつかくだから、
新潟の魅力をつらつら
体験してもらいたいわね。
新潟駅を出発して
半日で十分楽しめる
観光エリアもあるから、
紹介してみたら？

← 2面では、2人が新潟島エリアを旅して紹介します！

目次 CONTENTS

| 特集 |
1・2 魅力いっぱい
新潟市の観光

3 にいがたCITY NOW
● 結婚新生活支援補助金
● 11/3 文化施設観覧無料
● 観光循環バス
 新型車両デザイン決定
● 放課後児童(ひまわり)クラブ
 4月入会児童を募集
● 全国一斉秋の火災予防運動
● 11/2~4 振休
 食の陣GOLD・大収穫祭

4 ● 市職員の人事・給与などの
 あらまし

5 連載 子育て応援通信
 国民文化祭、
 全国障害者芸術・文化祭

おでかけナビ
他3ページは区役所より
「情報ひろば」は別冊で発行しています



放課後児童(ひまわり)クラブ 4月入会児童を募集

スマート
フォンは
こちらから



昼間保護者のいない家庭の小学生に健全な遊びや安全な生活の場を提供する「放課後児童(ひまわり)クラブ」の令和2年度の入会申し込みを受け付けます。

- 対象** 市内に住所があり、保護者が仕事などで昼間いない小学生
- 開設日時** 学校の平常授業期間…放課後～18時半▷土曜、学校の長期休業期間…8時～18時半 ※日曜、祝・休日、年末年始は休み
- 費用** 月8,400円とクラブ活動費(月2,000円程度)
※保護者の税額により減免制度あり
- 申** 11月5日(火)～12月6日(金)に各クラブへ
※各クラブの詳細は市ホームページに掲載
- 問** こども政策課(☎025-226-1197)
※民間が設置するクラブは対象、申し込み方法などが異なります。各クラブへ問い合わせてください



11/9(土)～15(金) 全国一斉秋の火災予防運動



消防局マスコット
キャラクター
「消太くん」

問 消防局予防課(☎025-288-3230)

ストーブ火災を防ぐ4つのポイント

冬はストーブなどの暖房器具を使う機会が増え、火災が発生しやすくなります。日頃から防火の意識を高めることが大切です。

- ・ストーブの周りに燃えやすい物を置かない
- ・ストーブの近くに洗濯物を干さない
- ・火を付けたままでの給油は絶対にしない
- ・寝るときは必ず火を消す

住宅用火災警報器の設置と点検を

いち早く火災の発生を察知し、家族の命や財産を守るため、住宅用火災警報器を設置しましょう。また、定期的に点検し、設置から10年を目安に交換しましょう。

■**小学生防火ポスターコンクール作品展示** 11月6日(水)～17日(日)にイオンモール新潟南(江南区下早通柳田1)で、12月12日(木)～22日(日)に市民プラザ(NEXT21・6階)で展示します。



11/2(土)～4(振休) 食の陣 GOLD・大収穫祭



コメやワイン、農産物、地域グルメなど新潟の秋の食を味わえる大収穫祭を開催します。

- 時間** 9時～19時
※4日は17時まで、売り切れ次第終了
- 会場** 万代シテイ
- 問** 食の陣実行委員会事務局(月～金曜10時～17時 ☎025-286-9112)、観光政策課(☎025-226-2608)



スマート
フォンは
こちらから



申請を受け付け中 結婚新生活支援補助金

スマート
フォンは
こちらから



経済的な理由から結婚に踏み出せない人などを支援するため、平成31年1月1日～令和2年3月31日に結婚した世帯を対象に、同期間に支払った住宅購入・賃借、引っ越し費用の一部(1世帯20万円まで)を補助します。

- 要件** 世帯所得340万円未満、夫婦が本市に住民登録し同居している、婚姻時35歳以上の場合は県外から転入している、ほか
- 申** 所定の申請書類をこども政策課(市役所本館☎025-226-1193)へ ※募集要項や申請書類は同課で配布、市ホームページにも掲載。申請は先着順、予算がなくなり次第終了

所得とは 収入から必要経費(給与所得控除額など)を引いたもの



11/3(祝)は文化の日 文化施設観覧無料



11月3日(祝)は、市内の文化施設=下表=を無料で観覧できます(◆の企画展は有料)。この機会に文化施設を巡ってみませんか。

問 文化政策課(☎025-226-2560)

区	施設名	開館時間
北	水の駅「ビュー福島湯」(前新田☎025-387-1491)	9:00～17:00
	旧齋藤家別邸(西大畑町☎025-210-8350)	9:30～17:00
旧小澤家住宅(上大川前通12☎025-222-0300)		
歴史博物館みなとびあ(柳島町2☎025-225-6111)		
◆新潟市美術館(西大畑町☎025-223-1622)	9:30～18:00	
中央	會津八一記念館(万代3☎025-282-7612)	10:00～18:00
	◆マンガ・アニメ情報館(八千代2☎025-240-4311)	10:00～19:00
秋葉	新津鉄道資料館(新津東町2☎0250-24-5700)	9:30～17:00
南	しろね大風と歴史の館(上下諏訪木☎025-372-0314)	9:00～17:00
	重要文化財旧笹川家住宅(味方☎025-372-3006)	
	曾我・平澤記念館(味方☎025-373-6600)	
西蒲	潟東歴史民俗資料館(三方☎0256-86-3444)	9:00～16:00
	潟東樋口記念美術館(三方☎0256-86-3444)	
	澤将監の館(打越☎025-375-1300)	9:00～16:30
中之口先人館(中之口☎025-375-1112)		



観光循環バス 新型車両のデザイン決定

スマート
フォンは
こちらから



新型車両のラッピングデザインが決定し、運行を開始しました。デザインは作家・しゅんすけ氏の作品=右=を基にしたものなどです。

詳しくは市ホームページに掲載しています。

問 観光政策課(☎025-226-2608)

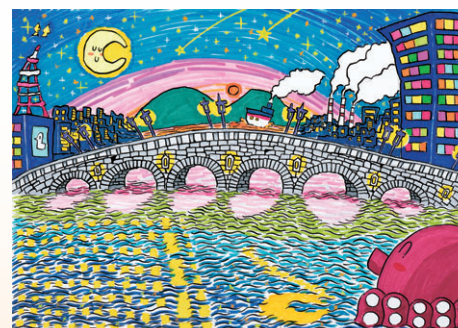

作品名「劇場版絶体絶命オクトーバーオクトパス 萬代橋来襲」

信頼される新潟市を目指して

市職員の人事・給与などのあらまし

人事行政の透明性を一層高めることを目的として、採用・勤務条件などを含む人事行政全般の状況を公表します。今後も市民の皆さんから理解と信頼が得られるよう、人事行政について積極的に公表していきます。詳しい内容は、10月15日発行の「市公報」に掲載しています。

市公報閲覧場所

- ・市政情報室(市役所本館)
- ・区役所総務課または地域総務課
- ※市ホームページにも掲載



スマートフォンはこちらから

新潟市人事行政

検索

職員の任免などの状況

問 人事課(☎025-226-2489)

(1) 職員数の状況

退職者数と比較して採用者数を抑制し、適正な職員配置に努めています。再任用職員は長年培った能力・経験を有効に発揮できる職場に配置しています。

① 職員の採用状況(平成30年4月2日~31年4月1日)

大卒程度	免許資格職	高卒程度	身体障がい者	民間経験者	その他*	合計
66人	46人	13人	6人	6人	247人	384人

※その他：市民病院65人、教職員等142人、消防38人、任期付職員2人

② 職員の退職状況(平成30年4月1日~31年3月31日)

事務職員等	技能労務	消防	教育	合計
282人	26人	40人	257人	605人

③ 部門別職員在籍者数の状況(各年4月1日現在)

部門	職員数		差引
	平成31年	平成30年	
一般行政部門	3,705人	3,776人	△71人
特別行政部門	5,681人	5,697人	△16人
公営企業など部門	1,850人	1,854人	△4人
合計	11,236人	11,327人	△91人

④ 再任用職員在籍者数の状況(各年4月1日現在)

平成31年	平成30年	差引
556人	511人	45人

(2) 職員の懲戒処分の状況

綱紀粛正や職員研修などを通し、コンプライアンスを徹底していきます。

懲戒処分者数(平成30年4月1日~31年3月31日)

懲戒処分					訓告等
戒告	減給	停職	免職	合計	
4人	5人	1人	3人	13人	61人

(3) 職員の人事評価の状況

人材育成を主な目的として、全職員を対象に人事評価を実施しました。

評価項目は、仕事の成果や職務遂行上求められる能力、勤務態度を見る「能力態度評価」と、組織の目標を踏まえた個人目標を明確にした上でその達成度を見る「業績評価」です。

評価結果は任用、給与、分限その他の人事管理の基礎として活用し、公正・公平な措置を講じるとともに、職員の能力、資質の向上につなげています。

職員の給与の状況

問 職員課(☎025-226-2516)

働き方改革の取り組みの結果、時間外勤務手当の支給額は前年度に比べ減少しています。

① 職員の平均年齢、平均給料月額及び平均給与月額の状況(平成31年4月1日現在)

区分	平均年齢	平均給料月額	平均給与月額
一般行政職	41.7歳	319,067円	396,946円
技能労務職	51.2歳	332,477円	372,529円

※「平均給料月額」は基本給の平均であり、「平均給与月額」は給料月額と扶養手当、地域手当、住居手当、時間外勤務手当など諸手当の額を合計した平均です

② 職員の初任給及び経験年数別・学歴別平均給料月額の状況(平成31年4月1日現在)

区分	一般行政職		技能労務職
	大学卒	高校卒	高校卒
初任給	187,200円	152,900円	145,100円
経験年数	10年	270,011円	228,613円
	15年	303,651円	261,067円
	20年	353,392円	301,067円
	25年	379,882円	353,085円
	30年	400,515円	374,818円

③ 職員の手当の状況(平成30年4月1日~31年3月31日)

1人当たり平均支給額	1,703千円
支給割合	期末手当2.6月分(1.45月分)
※()内は再任用職員	勤勉手当1.85月分(0.9月分)

イ 退職手当(平成31年3月31日現在)

退職理由区分	自己都合	定年・募集
支給割合の最高限度	47.709月分	47.709月分
加算措置	定年前早期退職特例措置(2~30%加算)	
1人当たり平均支給額(平成30年度中退職)	1,904千円	20,516千円

ウ 時間外勤務手当(普通会計決算)

	平成30年度	平成29年度
支給実績	1,757,198千円	1,890,357千円
1人当たり平均支給年額	185千円	199千円

※普通会計には公営企業職員(水道局・病院)にかかる経費は含みません

④ 特別職の給料・報酬月額、期末手当の状況(平成31年4月1日現在)

区分	給料・報酬月額	期末手当支給割合
市長	1,167,000円	6月期 1.55月分 12月期 1.55月分 計 3.1月分
副市長	942,000円	
議長	781,000円	
副議長	703,000円	
議員	655,000円	

本市職員の働き方改革

本市では、仕事のあり方・やり方を見直し、仕事と生活のバランスのとれた働き方ができるよう職員の働き方改革を進めています。

時間外勤務の縮減は、職員の健康管理の観点からも特に重点的に取り組んでいます。今年4月からは、時間外勤務命令の上限を「1カ月45時間以下、かつ1年につき360時間以下」を原則とするよう、条例などを一部改正しました。業務の効率化を図りながら「定時退庁推進日の徹底」「庁内の打ち合わせを16時15分以降に設定しない」「設定した超過勤務縮減の目標達成に向けての取り組みの徹底」などを継続して実施しています。

働きやすい職場環境づくりを推進していくことで生産性の向上を図り、より良い市民サービスを提供できるよう、今後も職員一丸となって働き方改革に取り組みます。

■職員の時間外勤務の状況(1人当たり1カ月平均)

平成30年度	平成29年度	差引	市全体で縮減した総時間数
10.9時間	11.3時間	△0.4時間	44,388時間(前年比約4.5%)

※水道局・病院を含む

市内のイベント情報は

みんなが主役の文化祭 9/15(日)～11/30(土)開催

国民文化祭・にいがた2019 全国障害者芸術・文化祭にいがた大会

問 市役所コールセンター(☎025-243-4894)
文化政策課(☎025-226-2565)

文化祭の楽しみ方Vol.8 ～文化を感じるツアー開催

申 近畿日本ツーリストホームページ=右下=から申し込み、または電話
で同祭トラベルセンター(☎025-241-6161)

●りゅーとびあと信濃川ウォーターシャトルの旅

りゅーとびあ見学や、ぼるとカーブドッチでの昼食、信濃川ウォーターシャトルでの水上散策を行います。

日 11/4(振休) 9:30～15:00 料 5,800円

●日舞ゆかりの地 古町花街まち歩き

古町花街の通りを歩き、国登録有形文化財の料亭「行形亭」で新潟古町芸妓の舞と食事を堪能します。

日 11/11(月)10:00～14:00 料 19,900円



文化ふつつ新潟!



同祭トラベルセンター
眞島 美彩季さん

楽しみ方を聞きました

文化祭の期間に合わせて「洋舞踊ダンスフェスティバル」「日本舞踊の祭典」の関連ツアーを企画しました。水上からの街並みや花街・料亭文化など、みなとまち文化を楽しめる内容です。皆さんからの申し込みをお待ちしています。

イキイキ! 子育て応援通信 13

11月は「児童虐待防止推進月間」 地域で守ろう子どもの笑顔

問 区役所健康福祉課、
児童相談所(☎025-230-7777)

「顔などに心配なあざがある」「暗い様子で家に帰りがたらない」など、地域で気になる子どもがいるときは児童相談所全国共通ダイヤル☎189(いちはやく)へ電話で相談してください。子どもだけでなく苦しんでいる保護者を救うことにもつながります。



■関連イベント コンサートと 絵本の読み聞かせ

日 11/3(祝)11:00～11:45

場 こども創造センター
(中央区清五郎)

定 18歳以下と保護者

料 無料

申 10/24(木) 9:00から電話で
同センター(☎025-281-3715)

医師からのメッセージ

子どもを叱るとき、怒られた自分の子ども時代を思い出して下さい。子どもに上げた拳は、周りの目を気にしたせいかもしれません。いろいろな人に子育ての助けを求めている。小児科医もその一人です。

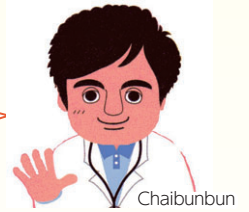

よいこの小児科さとう
小児科医 佐藤 勇さん

おでかけナビ

日日時 対対象 定定員 料参加費 申申し込み

マリンピア日本海

中央区西船見町 ☎025-222-7500
開館時間9:00～17:00



●企画展示「新潟の淡水エビ・淡水カニ」

日 12/1(日)まで 料 入館料(一般1,500円、小・中学生600円、4歳以上200円)

●いきもの教室「カエルの解剖」

日 11/9(土) 9:30～12:00 対 小学4年生以上
定 20人 料 300円 申 10/31木曜(必着)までに、
はがきに「カエル」、代表者の郵便番号・住所・電話番号、
参加者全員の氏名・年齢(学年)を記載し、〒951-8555(住所不要)、
同施設へ ※応募多数の場合抽選。11/1に結果を発送。にいがた未来ポイント 該当事業

新潟市マンガ・アニメ情報館

中央区八千代2 ☎025-240-4311
開館時間11:00～19:00 ※土・日曜、祝日10:00から

●企画展示「小畑健展 NEVER COMPLETE」

日 11/10(日)まで

料 一般1,500円、中学・高校生800円、小学生600円
※土・日曜、祝日は小・中学生無料

アグリパーク

南区東笠巻新田 ☎025-378-3109
開館時間(直売所)9:00～18:00 ※水曜定休



日 10/26(土)・27(日) 料 入場無料

●農産物直売所「にいがた村」創業祭

時 9:00～18:00

●大型農業機械展示 時 10:00～16:00

※このほか別冊情報ひろば2面にも講座を掲載

こども創作活動館

東区牡丹山1 ☎025-279-2113 開館時間9:00～18:00
※日曜、祝日17:00まで。月曜(祝日の場合翌日)休館

●こどそう秋祭り 手作りゲーム、工作、①やきもの体験、②けん玉教室

日 11/3(祝)10:00～15:30 料 無料(①150円)

※①…時10:00～11:30 対 5歳～小学生(就学前児は保護者同伴) 定 先着12人▷②…時14:00～15:00 対 小学生と保護者 定 先着12組

③やきもの教室 日 11/9、12/7(土曜全2回) 10:00～12:00 対 5歳～中学生(小学3年生以下は保護者同伴) 定 先着12人 料 400円

④親子リトミック 日 11/12(火)10:30～11:00

対 5カ月～3歳の子と保護者 定 先着12組 料 無料

⑤縄跳び教室 日 11/24(日)10:00～11:00

対 6歳～小学生(就学前児は保護者同伴)

定 先着12人 料 無料

申 ①②は10/23(水)、③④は10/30(水)、⑤は11/13(水) 9:30から電話で同施設

市児童センター

中央区東万代町 ☎025-246-7715
開館時間9:00～17:00 ※月曜(祝日の場合翌日)休館

料 無料

①英語で遊ぼう 日 10/25(金)11:00～11:20

②カプラ®ブロック 日 11/3(祝)13:00～14:25

③秋を楽しむ 日 11/6(水)10:30～11:20

④折り紙 日 11/9(土)14:00～15:00

⑤かるた 日 11/10(日)14:00～15:00

⑥運動遊び 日 11/13(水)10:30～11:20

⑦読み聞かせ 日 11/17(日)14:00～15:00

⑧運動遊び 日 11/20(水)10:30～11:20

⑨クリスマスを楽しむ 日 11/27(水)10:30～11:20

対 ① 4歳以下と保護者 ②④⑤⑦ 小学生以下(就学前児は保護者同伴) ③⑧⑨ 1～3歳の子と保護者 ⑥ 0・1歳の子と保護者

※このほか別冊情報ひろば2面にも講座を掲載

子育て応援ひろば

中央区西堀前通6、Co-C.G.ビル4階
☎025-226-7730 開館時間9:00～19:00

料 無料 ※各30分。育児相談あり(要予約)

●ベビー&ママヨガ 日 11/7(木)11:00

●育パパ育ママ 日 11/10(日)14:00

●パネルシアター 日 11/12(火)11:00

●絵本読み聞かせ 日 11/14・28(木)11:00

●ベビーと英語でエクササイズ 日 11/21(木)11:00

●フラメンコ 日 11/24(日)14:00

●ふれあい遊び 日 11/26(火)11:00

こども創造センター

中央区清五郎 ☎025-281-3715
開館時間9:00～17:00 ※10/23(水)、11/12(火)休館



料 無料

●親子わらべ歌遊び 日 11/5(火)10:30～11:00
対 2歳以下の親子

●お絵描き 日 11/9(土)10:30～11:30 対 小学2年生以下と保護者

●いす座禅会 日 11/10(日)14:00、14:40 ※各30分 対 5歳～小学生と保護者 定 各回先着10組

●バス乗車体験 日 11/17(日)11:00、11:30、12:00 ※各30分。いくとぴあ食花情報館に集合 対 就学前児と保護者 定 各回先着15組

●積み木マグネット遊び 日 11/30(土)10:30～11:30 対 18歳以下と保護者

※このほかの催しは同センターホームページに掲載

新潟市マンガの家

中央区古町通6 ☎025-201-8923
開館時間11:00～19:00 ※水曜休館



●初心者向けマンガ講座「マンガのいっぽ」

日 開館日 定 各回先着24人 料 無料

※時間、内容は同施設ホームページに掲載



公式キャラクター シカモ



記号のみかた

日=日時、期日、期間、会期 時=時間 ※時間は24時間表記
場=会場 集=集合場所 解=解散場所
対=対象(記載のないものはどなたでも参加可)
定=定員(「先着」の表記がないものは、応募多数の場合抽選)
¥=参加費(記載のないものは無料。趣味・講座、催し物は無料を明記)
申=申し込み(記載のないものは申し込み不要。当日直接会場へ)
HP=ホームページ
問=問い合わせ(区役所●●課の場合は電話番号案内に記載の区役所代表番号にかけてください)
☺=子ども、親子向け情報 ☺=高齢者向け情報
♣=にいがた未来ポイント対象事業

申し込みのときは「基本事項」の記載を

はがき・往復はがき・FAX・メールでの申し込みの場合は、右の「基本事項」に記載してください。それ以外の事項を記載する場合は、個別の記事ごとに示しています。※送り先が「〒951-8550」の場合は住所の記載不要

基本事項

はがきの場合(裏面)

- 「催し名」
- 希望の回(複数回実施する場合のみ)
- 参加者全員の氏名・ふりがな
※代表者は氏名の前に◎を付け、郵便番号・住所・電話番号も記載

※往復はがきは返信先も明記

お知らせ

9月議会定例会閉会
補正予算など36議案を可決

9月議会定例会が10月7日に閉会しました。外国人誘客促進などの経費を盛り込んだ一般会計補正予算や、条例の改正など36議案を可決しました。問 議会事務局議事課(☎025-226-3395)

10/6から最低賃金を引き上げ

本県の最低賃金が時間額830円になりました。

県内全ての使用者、労働者に当てはまります。県働き方改革推進支援センターでは最低賃金引き上げに伴う助成金などの相談を受け付けています。無料相談電話 フリーダイヤル0120-009-229

問 雇用政策課(☎025-226-1643)

産業振興センター(中央区鐘木)
改修工事のため全館休館

日 来年8月19日まで

問 同センター(☎025-283-1100)

市民税・県民税(第3期)
納期限は10/31

納期限まではコンビニエンスストアでも納付できます。市税の納付には口座振替が便利で確実です。

問 納税課(☎025-226-2294)

児童手当
6~9月分を支給

児童手当(6~9月分)を10月15日に振り込みました。預金通帳などで確認してください。

問 区役所健康福祉課

高校など来年4月入学予定者へ
入学準備金を貸し付け

貸し付けには所得制限などの要件があります。対 来年4月に高校(中等教育学校後期課程、特別支援学校高等部を含む)、高等専門学校、専修

学校高等課程に入学を希望する子どもの保護者など 定30人程度

貸付額 国公立校15万円、私立校15万円 または30万円 ※無利子

申 11月29日(金)までに所定の申請書を学務課(市役所白山浦庁舎 ☎025-226-3168)へ ※募集要項、申請書は同課、教育支援センター、出張所などで配布。市HPにも掲載

浄化槽の適正な管理を

浄化槽の機能維持のためには、日常の保守点検、清掃や年1回の法定検査などが必要です。単独処理浄化槽を設置している人は合併処理浄化槽への転換を検討してください。※転換には補助制度あり

問 環境対策課(☎025-226-1371)

東跨線橋(市道明石紫竹山線)
夜間車両通行止め

新潟駅付近連続立体交差事業による鉄道高架橋新設工事のため、夜間車両通行止めを行います。

迂回など協力をお願いします。

日 あす21日~31日(予備日含む)、11月の7日程度 ※詳しくは現地の通行規制看板で案内 時 0時半~4時半 問 新潟駅周辺整備事務所(☎025-245-1266)

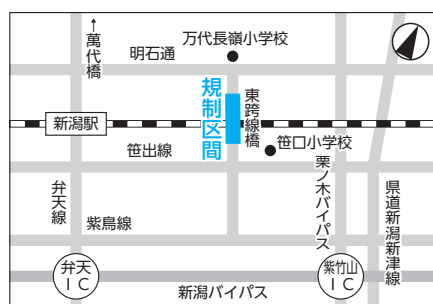
上越新幹線
夜間訓練走行を実施

災害発生時に備えた訓練を実施します。日 10月29日(火)22時半~30日(水)4時半 ※上下線2往復 問 環境対策課(☎025-226-1375)

※運行については東日本旅客鉄道(株)新潟支社(☎025-248-5181)

国民健康・栄養調査、県民健康・
栄養実態調査に協力を

栄養や体、生活習慣の状況を把握し健康増進を図るための調査です。

案内が届いた人は協力をお願いします。調査期間 11月1日~30日 問 健康増進課(☎025-212-8166)

災害義援金を受け付け

①令和元年台風第15号東京都義援金 日 11月30日まで

②令和元年台風第15号千葉県災害義援金 日 12月30日まで

③令和元年8月豪雨災害義援金 日 来年2月28日まで

④北海道胆振東部地震災害義援金 日 来年3月31日まで

■日本赤十字社 募金箱設置場所 市役所(本館・分館地下売店)、区役所健康福祉課、出張所、連絡所、閑屋行政サービスコーナー、市パスポートセンター(NEXT21内)、ほか

口座振替(ゆうちょ銀行・郵便局)

①口座番号[00190-5-487603]▷ 口座名義「日赤令和元年台風第15号東京都義援金」

②口座番号[00100-8-451648]▷ 口座名義「日赤令和元年台風第15号千葉県災害義援金」

③口座番号[00120-7-696975]▷ 口座名義「日赤令和元年8月豪雨災害義援金」

④口座番号[00130-1-673591]▷ 口座名義「日赤平成30年北海道胆振東部地震災害義援金」

※受領証の発行希望者は通信欄に「受領証希望」と記載。窓口での発行手数料は無料 問 同社新潟市地区本部(福祉総務課内 ☎025-226-1169)

■共同募金会(①④を除く) 募金受付場所 市共同募金委員会(中央区八千代1、総合福祉会館内)、同区分会(区社会福祉協議会内)

問 同委員会(市社会福祉協議会内 ☎025-243-4366)

フランス・ナント市との
姉妹都市提携10周年記念イベント開催

本市とナント市の姉妹都市提携10周年を記念し、10月26日(土)に同市代表団が本市へ来訪します。これに合わせてイベントを開催します。

問 国際課(☎025-226-1678)

ナントフェア

日 10月26日~11月20日(水)10時~19時

※26日・27日(日)はワインとチーズの試飲・試食あり

ナチュレ片山(東区卸新町3) ナント市やその近郊で作られたワインやチーズ、焼き菓子などの販売、同市の写真展示、ほか ※27日14時半から同市のミシュラン一つ星レストランのシェフによるトークあり

セルフ片山ピアBandai店(中央区万代島) 同市やその近郊で作られたワインやチーズの販売 ※土・日曜、祝日は9時半から

水彩画展

同市の水彩画家によるツバキをモチーフにした作品の展示

日 10月26日~11月4日(振休)10時~16時 ※26日は18時まで(17時から作家のあいさつあり) 場 JAMギャラリー蔵(中央区古町通5)

市急患診療センター ☎025-246-1199
口腔保健福祉センター ☎025-212-8020
西蒲原地区休日夜間急患センター ☎0256-72-5499
水道局 ☎0120-411-002(または☎025-266-9311)

消防局 ☎025-288-3191
火災情報テレホンガイド ☎025-285-1119
災害時の問い合わせ ☎025-226-5656
市役所(〒951-8550) ☎025-228-1000

北区役所(〒950-3393) ☎025-387-1000
東区役所(〒950-8709) ☎025-272-1000
中央区役所(〒951-8553) ☎025-223-1000
江南区役所(〒950-0195) ☎025-383-1000

秋葉区役所(〒956-8601) ☎0250-23-1000
南区役所(〒950-1292) ☎025-373-1000
西区役所(〒950-2097) ☎025-268-1000
西蒲区役所(〒953-8666) ☎0256-73-1000

NST 八千代ライブ情報コーナー 11/1(金)15:50~
BSN 土曜ランチTVなじラテ。内情報コーナー 11/16(土)12:10~
UX 知ック!新潟 毎週土曜 11:58~
TeNY いきいき新潟 毎月第1・3土曜 11:40~
NCV(ケーブルテレビ)水の都新潟市 毎月第2・4土・日曜 9:00~12:00~、ほか

FM新潟 NICE TOWN にいがた 毎週土曜 7:55~77.5MHz
BSN おはよう!新潟市です 毎週金曜 7:50~ AM 1116KHz FM 92.7MHz
FM Port 新潟シティ・インフォメーション 毎週土曜 9:50~79.0MHz
FM KENTO What's Up NIIGATA CITY 毎週月~金曜 8:25~76.5MHz
エフエム新潟 クリック!秋葉区 毎週月~金曜 10:00~76.1MHz
FM角田 西蒲ぼかぼか情報 毎週月・水・木曜 12:00~84.9MHz

市報にいがた



区役所だより



にいがた流

ちょいしお生活



㊤サバのカレー照り焼き

栄養価(1人分)
エネルギー: 206kcal
塩分: 0.7g

材料(4人分)

- サバ(切り身、70g程度) …… 4切れ
- 砂糖 …… 大さじ1
- しょうゆ …… 小さじ2
- A 酒 …… 大さじ1と1/3
- みりん …… 大さじ1/2
- 酢 …… 大さじ2
- B 小麦粉 …… 大さじ1
- カレー粉 …… 小さじ2
- 塩 …… 小さじ1/5
- サラダ油 …… 大さじ1

酢を加えたタレに漬け込むことで、薄味でもうま味が増します。

■作り方

- ①ボウルにAを混ぜ、サバを入れて1時間ほど冷蔵庫で漬け込む。
- ②①の水分を拭き取り、あらかじめ混ぜておいたBをまぶす。
- ③サラダ油を熱したフライパンに②を入れ、ふたをして弱火で両面をパリッと焼く。

食の安全推進課(☎025-212-8223)

ファミリー・サポート・センター 子育てを応援したい人を募集

同センターに登録し子育てを応援したい人などを対象に、活動に必要な知識を学ぶ研修会を開催します。

詳しくは市社会福祉協議会HPに掲載しています。

日11月12日(火)~14日(木) ※全3回 場 総合福祉会館(中央区八千代1) 定 先着50人 ¥2,000円
申10月23日(水) 9時から電話で同センター(☎025-248-7178)

10月は骨髄バンク推進月間 ドナー登録に理解を

骨髄バンクは、白血病などの血液疾患の人へ骨髄や末梢血幹細胞を提供する仕組みのことです。

制度を理解し、登録に協力をお願いします。

登録対象 18~54歳で体重が男性45kg以上、女性40kg以上の健康な人 ※詳しくは保健衛生総務課(中央区紫竹山3、総合保健医療センター内)、区役所健康福祉課に設置のパンフレットに記載。市HPにも掲載
問 保健衛生総務課(☎025-212-8014)

「市報」と「区役所だより」ウェブ配信サービスの活用を

市報にいがた・区役所だよりはパソコンやスマートフォンなどから簡単に読むことができます。詳しくはウェブで検索してください。



問 広報課(☎025-226-2089)
マチイロ(アプリ) 電子書籍として印刷物のレイアウトで読めるほか、配信通知が届く

マイ広報紙(ウェブサイト) 記事ごとに分けて読めるほか、分野ごとに記事を検索できる

非常勤職員の募集

現在募集中の非常勤職員の情報は市HPに掲載しています。



市HPから 職員募集情報一覧 検索

相談

若者支援センター「オール」(中央区東万代町)

悩みを解決する相談窓口や居場所、自信を育てる講座やイベントを紹介
日 月~金 9時~17時 対 本市在住・在勤・在学の15~39歳の人とその家族 ※要予約

相談・予約電話 ☎025-247-6777

生活困窮者の自立を支援 パーソナル・サポート・センター

仕事や暮らしの困り事の相談に専門の支援員が関係機関と連携して対応
日 月~金 9時~16時半(祝・休日、年末年始を除く)

相談・問い合わせ ☎025-385-6851
※区役所健康福祉課(東・中央・西区は保護課)でも相談可

こころの健康センター 臨床心理士による相談

日 第2水 曜14時半~16時半、第4水 曜18時半~20時半 対 15歳以上
定 各日先着2組(1組50分) 申 電話で同センター(☎025-232-5560)

子育てなんでも相談センター「きらきら」(中央区八千代1)

日 月~金 8時半~17時15分
相談専用電話 ☎025-248-2220

里親に関心がある人向け 相談・説明会

場 児童相談所(中央区川岸町1)
申 開催日前日17時までに電話で同施設(☎025-230-7777)

個別相談会 日11月12日(火) 9時~17時

制度説明会 日11月21日(木) 14時~15時半

新築・増築・リフォームなど 専門家による住宅建築相談会

日11月12日(火) 9時半~12時半
場 建築行政課(市役所分館) 定 先着5組
申10月23日(水) 8時半から電話で同課(☎025-226-2845)

趣味・講座

東総合スポーツセンターの講座(東区はなみずき3)

問 同センター(☎025-272-5150)

☺親子プレイタイム 日10月23日(水) 10時~11時半 対 就学前児と保護者 ¥300円

◆初心者クライミング 日11月13日(水) 19時15分~20時45分 対 中学生を除く15歳以上 定 先着15人 ¥700円(別途要入館料)

◆☺英語で親子ヨガ 日11月20日~12月18日(水曜全5回) 13時~10時45分 対 1~4歳の子と母親 定 先着12組 ¥3,000円
申 ◆は10月23日(水) 9時から電話で同センター

歴史博物館みなとぴあの講座(中央区柳島町2)

問 同館(☎025-225-6111)

引きこもりで悩んでいませんか?

引きこもりとは、学校や職場などへ行かずおおむね6カ月以上にわたって家庭にとどまり続けている状態をいい、外出が可能だが他者と交流を持たない場合も含まれます。引きこもりの要因はさまざま、はっきり分らないことも多く、長期化が問題となっています。専門機関へ早めに相談しましょう。



■引きこもり相談支援センター(中央区東万代町)

本人や家族、関係者など誰でも相談できます。

相談・予約 ☎025-278-8585

相談 日 火~土 曜9時~18時 ※来所相談は電話で要予約

居場所 社会参加のきっかけとなるよう、引きこもり経験者が集い語り

合う 日 水 曜14時~16時 ※初めて参加する人は電話で要予約

かめだじま ①亀田編でくるみボタン

作り 日10月27日(日)

14時~15時半 定 先着25人

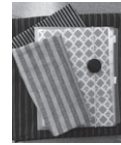

②柿渋でコースター作り 日11月2日(土)~4日(振休) 13時半~16時半

③☺自然体験 日11月4日(振休) 10時半~12時 対 2歳~就学前児と保護者 定 先着15組

④植物の種で遊ぶ 日11月9日(土) 14時~15時半 対 5歳以上 定 先着15人

¥無料(①400円) 申 ③④10月23日(水) 9時からメール(museum@nchm.jp)で基本事項、年齢を同館へ

☺親子プレイタイム 時10時半~11時半 対 就学前児と保護者 ¥300円

ズンバ 時19時半~20時15分 対 中学生を除く15歳以上(高校生を除く18歳以上の保護者1人につき小・中学生2人まで参加可) 定 先着100人 ¥500円

☺市体育館(中央区一番堀通町) 産後ママのルーシーダットン

日11月1日~29日(金曜全4回) 14時半~15時15分 対 産後1年未満の人(0歳児も参加可) 定 先着10人 ¥2,000円

申10月23日(水) 13時半から電話で同館(☎025-222-6006)

☺市児童センター(中央区東万代町) 11月の講座

申10月24日(木) 13時から電話で同センター(☎025-246-7715)

クラフト粘土でネズミの壁掛け作り 日2日(土) 13時半~15時半 対 小学生 定 先着16人 ¥300円

飛び箱初心者講習会 日4日(振休) 10時15分~11時45分 対 小学1年生 定 先着12人 ¥無料

ママのための体エクササイズ 日14日(木) 10時半~11時 対 就学前児と女性保護者 定 先着10人 ¥無料

将棋教室 日16日(土) 13時半~15時 対 小学生 定 先着20人 ¥無料

クリスマスキャンドル作り 日23日(祝) 14時、15時 ※各1時間 対 小学生(3年生以下は保護者同伴) 定 各回先着10人 ¥300円

オセロ講習会・大会 日30日(土) 13

時~15時15分 対 小学生 定 先着20人 ¥無料

※このほか本冊5面にも催しを掲載

☺西海岸公園市営プール(中央区関屋) 11月の講座

申10月23日(水) 10時から電話で同施設(☎025-267-6858)

親子でちゃぷちゃぷ 日4日(振休) 10時15分~同45分 対 就学前児と保護者 定 先着20組 ¥入館料

水球体験 日30日(土) 10時~12時 対 小学3年~中学生 定 先着40人 ¥500円(別途要入館料)

☺西総合スポーツセンター(西区五十嵐1) 産後ママヨガ

日11月5日~12月24日(火曜全6回) 10時15分、11時半 ※各45分 対 産後1年未満の子と母親 定 各回先着15組 ¥3,000円

申10月23日(水) 13時から電話で同センター(☎025-268-6400)

アグリパーク 11月の講座

申10月23日(水) 9時から電話で同施設(南区東笠巻新田 ☎025-378-3109)

クロッカスの鉢植え体験 日10日(日) 10時半、13時半 ※各1時間。小学生以下は保護者同伴 定 各回先着10人 ¥1,000円

初心者向けたくあん漬け講座 日24日(日) 10時~11時 対 20歳以上 定 先着20人 ¥1,500円

※このほか本冊5面にも催しを掲載

■食品加工支援センター 12月の講座 時13時~16時 ¥各2,000円

申10月23日(水) 9時から電話で同センター(☎025-378-2158)

干し芋 日3日(火)

里芋のペースト~冷凍加工 日5日(木)

クリスマス洋菓子 日7日(土)

◆シュトーレン 日10日(火)・14日(土)・15日(日)

スパイスカレーパン 日13日(金)

サツマ芋ようかん 日21日(土) 定 各先着10人(◆各日先着12人)

坂井輪図書館(西区寺尾上3) 読書会

日11月13日(水) 10時~12時 テーマ「日本の同時代小説」斎藤美奈子著 ¥無料 問 同館(☎025-260-3242)

天寿園(中央区清五郎) ガーデニング講座

日11月13日(水) 13時半~15時 定 20人 ¥3,000円 申11月6日

WEBSAITE「SHIKAMO」で検索



公式キャラクター シカモ

水曜(必着)までに往復はがきに基本事項を記載し、〒951-8131、中央区白山浦1-613-69、開発公社緑化・施設整備課(☎025-234-2633)へ ※11月7日までに抽選結果を発送

講座「ニート・引きこもりの若者のこれからを考える」

日11月16日(土)14時~16時半 場白根学習館(南区田中) 対若年無業者(ニート)・引きこもりの家族、支援者 定先着30人 ¥無料 申10月23日(水)9時から電話で新潟地域若者サポートステーション(☎025-255-0099)

問雇用政策課(☎025-226-1643)

うららこすど キムチ教室

日11月17日(日)10時~12時 定先着18人 ¥1,700円 申10月23日(水)9時から電話で同施設(秋葉区小須戸☎0250-38-5430)

ジュニアリーダー研修

けん玉、モザイクタイルで写真立て作り 日11月17日(日)10時~15時 場ゆいぽーと(中央区二葉町2)

対小学3年~中学生 定先着15人 ¥200円(昼食付き。市子ども会連絡協議会未加入の場合は別途300円が必要) 申10月23日(水)からFAX(025-230-0421)で基本事項、参加者全員の住所・電話番号・学年・同協議会への加入の有無を地域教育推進課(☎025-226-3230)へ

ピアノ演奏体験「スタインウェイを弾いてみよう」

日12月16日(月)・19日(木)、来年1月7日(火)・22日(水)、2月4日(火)・14日(金)、3月2日(月)・24日(火)9時~17時 場秋葉区文化会館(秋葉区新栄町) 定各回先着1人(1人1時間。期間中2回まで。中学生以下は保護者同伴) ¥500円 申10月26日(土)13時から電話で同館(☎0250-25-3301)

催し物

国際友好会館の催し(中央区礎町通3)

問国際交流協会(☎025-225-2727) 市民団体紹介パネル展 日10月25日(金)~27日(日)9時~17時 ※27日は15時まで ¥無料

講演「最近の中国事情」 日11月11日(月)13時半~15時 定先着40人 ¥200円 申10月23日(水)9時から電話で同協会

市民団体の国際活動に補助

対12月1日~来年3月31日に行う国際交流・協力、多文化共生に関する活動 補助率対象経費の2分の1以内(上限15万円) 申11月15日(金)までに所定の申込書を同協会へ ※申込書は同協会配布。同協会HPにも掲載

ゆいぽーと(中央区二葉町2) 芸術作品展覧会

芸術家が同施設に滞在して制作した作品を展示 日10月26日(土)~11月24日(日)9時~21時半 ※10月28日(月)休館 ¥無料 問同施設(☎025-201-7530)

芸術家・山下彩子氏による展示解説

日11月9日(土)14時~15時 定15人 ¥無料 申11月2日(土)までに電話で同施設

そのほかの催し

1講演会「市島三千雄著『ひどい海』を中心に」 日11月16日(土)15時半~17時 ¥300円

2☺たき火で焼き芋作り 日11月17日(日)15時~17時 対小・中学生と保護者 ¥400円

3☺飛び出すクリスマスカード作り 日12月1日(日)9時半~12時 対小学4年~中学生と保護者 ¥500円

定130人23各20人 申1は11月3日(祝)、2は1日(金)、3は15日(金)までに電話で同施設

大河の感謝祭in信濃川



サケ汁販売、◆サケのつかみ取り、ほか 日10月27日(日)10時~14時(◆はなく 15日) 場新津美術館(秋葉区蒲ヶ沢)

曜、祝・休日も実施) 場信濃川漁業協同組合(江南区平賀) ¥入場無料(◆は1尾1,500円、長靴・タオル持参) 問農村整備・水産課(☎025-226-1849)

アクアパークにいがたの催し

日10月27日(日) ¥入館料 問同施設(西区笠木☎025-264-6400)

ハロウィーンのお菓子と写真プレゼント

時10時~15時 対仮装者(同館の仮装グッズ利用可) 定先着50人 おもちゃ病院 時10時~14時 ※精密電子機器は不可。別途要部品代

新潟空港(東区松浜町) Easy・Goフェスタ



コーヒー・スイーツ販売、音楽ステージ、キッズ撮影会、出張沼垂テラス商店街、ほか 日10月27日(日)10時~16時 ¥入場無料 問港湾空港課(☎025-226-2743)

MGC三菱ガス化学アイスアリーナ アイスハロウィーン

氷上フोटスポット、イルミネーション 日10月27日(日)10時~18時 ¥入館料 ※仮装者は500円引き(就学前児を除く) 問同施設(中央区鐘木☎025-288-1234)

水と土の芸術祭2009作品「水の声-Water Whisper」内部を公開



日10月28日(月)~11月10日(日)10時~17時 ※11月5日(火)を除く 場新津美術館(秋葉区蒲ヶ沢)

¥無料 問文化創造推進課(☎025-226-2624)

中央区白山地区 白山小学校 6年生によるまち歩きガイド

日10月29日(火)13時半~15時 集解白山神社大鳥居前(中央区一番堀通町) ¥無料 問同校(☎025-222-5111)

生け花展「古町華展」

市内14の流派が生けた作品31点を展示 日11月1日(金)~3日(祝)10時~17時 ※1日は12時から 場NEXT21・1階アトリウム ¥無料 問文化政策課(☎025-226-2563)

エコプラザ(東区下木戸3) 11月の催し

問同施設(☎025-270-3009)

リサイクル品展示提供 日2日(土)~14日(木)9時~17時 ※5日(火)・11日(月)を除く。本市在住の小学生以上1人1点 抽選日時17日(日)14時から

フリーマーケット出店者募集 日10日(日)10時~13時 対18歳以上 定20区画 ¥1区画500円 申10月27日(日)までに電話で同施設

おもちゃ病院 日16日(土)13時半~15時 ¥無料

11月の講座

対18歳以上 申10月23日(水)9時から電話で同施設

包丁研ぎ 日2日(土)10時、10時半、11時、11時半 ※各30分 定各回先着6人 ¥100円

端切りで人形作り 日15日(金)13時~16時 定先着8人 ¥300円

端切りで眼鏡ケース作り 日19日(火)13時、14時半 ※各1時間 定各回先着8人 ¥300円

段ボールコンポストで堆肥作り 日15日(金)10時~11時半 対先着15人 ¥無料

農業と福祉の祭り「農福市場」

農産物と福祉施設授産品の販売、農福連携の事例紹介や相談、ほか 日11月2日(土)10時~14時 場いくとびあ食花(中央区清五郎) ¥入場無料 問障がい福祉課(☎025-226-1249)

健康寿命の延伸

知って役立つ 保健だより 12

問健康増進課(☎025-212-8162)

乳がん検診を定期的に受けましょう

国の指針では「40歳以上の女性は2年に1回マンモグラフィによる検診受診が適切」と定められています。定期的に検診を受けましょう。

職場でがん検診の受診機会がない人

職場で受診の機会がない40歳以上の偶数年齢の人は、市の検診を受けられます。希望する人は住所のある区役所健康福祉課に問い合わせてください。 ※詳細は市HPに掲載

乳がんにかかる人は11人に1人

女性の乳がんは30歳代から増加し、40歳代後半~50歳代前半にピークを迎えるとされていますが、最近では60歳代でも増えています。

日頃からセルフチェックを

月に1度自分の乳房を見て触って、普段の状態を知っておきましょう。乳がんは「自分で発見できる可能性のあるがん」です。いつもと違う状態やしこりなどに気付いたら、必ず乳腺外科などの専門医を受診してください。

スマートフォンは こちらから

秋の味覚を堪能! 観光農園に行こう

秋の農産物を自分で収穫して、実りの秋を楽しんでみませんか。詳しくは各農園に問い合わせてください。

問南区役所産業振興課(☎025-372-6505)

フルーツランド 白根グレープガーデン
(南区鷺ノ木新田☎0120-362-558)
品目 ブドウ、梨、イチジク

フルーツ童夢 やまだ農園
(南区清水☎025-375-4708)
品目 ブドウ、梨、ルレクチエ

マミヤ園
(南区新飯田☎025-374-2759)
品目 ブドウ、梨

白根観光きのこと園
(南区上塩俵☎025-362-7015)
品目 ヒラタケシメジ、ナメコ、シイタケ、ほか

池田観光果樹園
(南区新飯田☎025-374-2305)
品目 ブドウ、梨

白根大郷梨 中村観光果樹園
(南区大郷☎0120-04-4174)
品目 ブドウ、梨、ルレクチエ

暮らしの豆知識 ローリングストックで備蓄しよう

災害はいつ起こるか分からず、普段の生活が送れるようになるまで長い期間がかかることも珍しくありません。家庭で非常食などの防災用品を備えることが大切です。

ローリングストックとは

日持ちする食品を多めに買い置きし、期限の近いものから消費し食べた分だけ買い足す備蓄方法です。普段から食べ慣れているものも非常食として役立てることができます。

備蓄のポイント

- 食べ物、飲み物は3日以上を用意
 - 飲料水は1人1日3リットル
 - 食べ物は常温保存が可能で調理不要のものを多めに
 - アレルギーや食事制限がある人は対応食などを用意
 - 乾電池やカセットガスボンベなどの生活用品の使用期限にも注意
- ☎防災課(☎025-226-1143)



明生園・めいせいデイサポートセンター あおぞらフェスティバル

知的障がいがある施設利用者の作品展示、バザー、ゲームコーナー、ほか 日11月3日(祝)10時~14時 入場無料 同施設(中央区水道町1 ☎025-231-6177)

北区郷土博物館まつり

郷土芸能の公演、骨董市、書道パフォーマンス、手織り実演・体験、ほか 日11月3日(祝)・4日(振休)10時~15時半 入場無料 同館(北区嘉山 ☎025-386-1081)

南区 ウォーターシャトルツアー

レクチエ摘み取り体験、同区産越後姫のスムージー作り、ほか 日11月3日(祝)10時~17時40分 集解新潟ふるさと村(西区山田) 対本市在住・在勤の人 定先着30人 4,000円(料亭の昼食付き) 申10月23日(水)9時から電話でNPO法人みなみらい(☎090-3530-2413) 同南区役所産業振興課(☎025-372-6505)

ほんぽーと中央図書館 11月の催し

定各先着30人 無料 同館(☎025-246-7700)

ビブリオバトル観覧者募集 本の紹介を聞き、読みたいものに投票する 日3日(祝)13時半~16時 対中学生以上

ビジネスセミナー「好きを仕事にする方法」 日30日(土)13時半~15時 申10月23日(水)10時から電話で同館

佐潟水鳥・湿地センターの催し 無料 同センター(西区赤塚 ☎025-264-3050)

佐潟探鳥散歩 日11月9日(土)・23日(祝)7時半~9時

冬鳥ウオッチング 日11月10日(日)9時~11時半 定先着20人(小学生以下は保護者同伴) 申10月24日(木)9時から電話で同センター

早期開館を実施

冬鳥の飛来時期に合わせ開館時間を7時に早めます。 日11月2日~



冬鳥の飛来時期に合わせ開館時間を7時に早めます。 日11月2日~

来年2月29日の土・日曜 ※12月29日(日)は休館

アルビレックス新潟 FC岐阜戦 親子観戦招待

日11月9日(土)14時 場デンカビッグスワンスタジアム(中央区清五郎) 対本市在住・在学の小・中学生の親子 定1,500組 無料 申11月4日(振休)までに専用サイト=右下=から申し込み 同スポーツ振興課(☎025-226-2595)

秋葉区 ガイドと街歩き「国史跡石油遺産と紅葉めぐり」

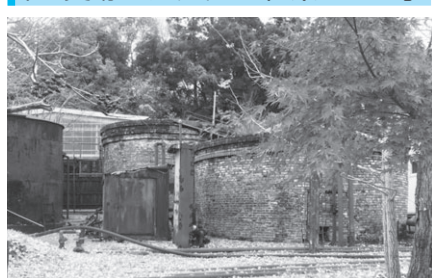

日11月10日(日)9時半~13時 集解里山ビジターセンター(秋葉区金津) 定先着30人 1,500円(昼食付き) 申10月23日(水)9時から電話で新津観光協会(☎0250-24-3777) 同秋葉区役所産業振興課(☎0250-25-5689)

にいがた環境フェスティバル

海の生き物クイズ、木の小物作り、キッチンカーなどの出店、ほか 日11月10日(日)10時~16時 場万代島多目的広場(中央区万代島) 入場無料 同環境政策課(☎025-226-1363)

西蒲区 北国街道まち歩き

国重要文化財種月寺の紅葉と酒蔵見学 日11月11日(月)9時~13時 集解ほてる大橋(西蒲区岩室温泉) 定40人 3,000円 申10月28日月曜(必着)までに、はがきに基本事項、参加者全員の電話番号を記載し、〒953-8666(住所不要)、西蒲区役所産業観光課(☎0256-72-8454)へ ※11月1日までに抽選結果を発送

青空ウオーキングin信濃川

膝・腰への負担を減らす歩き方を学ぶ 日11月11日(月)11時~12時 集解スポーツクラブNAS新潟(中央区新光町) 対60歳以上 定先着70人 無料

市政参画コーナー

附属機関などの会議

次の会議の開催を予定しています。日程など詳しくは市HPに掲載しています。

市HPから



スマートフォンはこちらから

水道事業経営審議会 日10月25日(金) 問水道局経営管理課(☎025-232-7370) **男女共同参画審議会** 日10月29日(火) 問男女共同参画課(☎025-226-1061) **消費生活審議会** 日10月30日(水) 問消費生活センター(☎025-228-8102)

そのほかの会議

次の会議の開催を予定しています。詳細や最新の情報は市HPに掲載しています。

① **教育委員会定例会** 日10月23日(水)

問教育総務課(☎025-226-3153)

② **農業委員会定例総会** 日10月31日(木)

問中央農業委員会(☎025-382-4964)

スマートフォンはこちらから

附属機関などの委員募集

詳細や最新の情報は市HPに掲載しています。

市HPから

スマートフォンはこちらから

ご意見・ご提案(パブリックコメント)

次の内容についてご意見・ご提案を募集しています。詳細や最新の情報は市HPに掲載しています。

市HPから

スマートフォンはこちらから

特定個人情報保護評価書(案) 日11月5日(火)まで 問固定資産税・都市計画税について…資産評価課(☎025-226-1511)▷個人住民税・軽自動車税・事務所税について…市民税課(☎025-226-2253)

動物の愛護及び管理に関する条例・同条例施行規則の一部改正(案)

日11月15日(金)まで 問動物愛護センター(☎025-288-0017)

第二次市立図書館ビジョン(案)、第三次子ども読書活動推進計画(案)

日10月24日(木)~11月23日(祝)

問ほんぽーと中央図書館(☎025-246-7700)

申10月23日(水)13時から電話で同施設(☎025-288-2001)

問健康増進課(☎025-212-8166)

障がい者雇用推進フォーラム

障がいのある人と働くための基礎知識、精神・発達障がいについて学ぶ 日11月14日(木)13時半~16時半 場朱鷺メッセ(中央区万代島) 定先着200人 無料 申10月23日(水)8時半から電話で障がい福祉課(☎025-226-1249)

北区 鮭と酒満喫ツアー

新潟漁業協同組合松浜支所の見学、まち歩き、日本酒試飲、ほか 日11月17日(日)8時半~15時 集解新潟駅南口 対20歳以上 定24人 6,490円(昼食付き) 申10月30日(水)までに、はがきに基本事項、参加者全員の年齢を記載し、〒950-3308、北区下大谷内378-43、(株)フリーウェイツアーへ ※当選者のみ11月1日までに案内を発送 同北区役所産業振興課(☎025-387-1356)

西区 内野まち歩き

地形や川、まちなかの史跡を巡る 日11月17日(日)9時10分~12時 集解内野まちづくりセンター(西区内野町) 定15人 500円 申11月8日金曜(必着)までに、はがきに基本事項、参加者全員の郵便番号・住所・電話番号・年齢を記載し、〒950-2097

(住所不要)、西区役所農政商工課(☎025-264-7623)へ ※当選者のみ11月11日までに案内を発送

本市へのUターン希望者・Uターンした人向けの催し

申10月23日(水)から移住・定住情報サイト「HAPPYターン」から申し込み

問雇用政策課(☎025-226-2149)

首都圏開催Uターンセミナー 日11月23日(祝)14時~17時 場移住・交流情報ガーデン(東京都中央区) 定先着20人 500円

HAPPYターン交流会 冬季の自動車の運転で気を付けることやタイヤ交換の仕方を学ぶ 日11月30日(土)13時~16時 場GIA新潟国際自動車大学校(中央区紫竹山5) 対本市にUターンした人 定先着30人 無料

事業者向け

成人式リーフレット・会場スクリーン 広告掲載事業者を募集

申各申込期限までに申し込み ※申し込み方法など詳しくは市HPに掲載する募集要項に記載 問地域教育推進課(☎025-226-3232)

リーフレット 掲載料2万~10万円 申込期限11月15日(金)

会場スクリーン 掲載料5千円から 申込期限12月13日(金)