



# 若い力で新潟を活性化 学生と地域の「つながり」づくり

新潟市では、市内近郊の大学生などに地域活動への参加を通じて地域や人の魅力に触れてもらい、定住・移住人口の増加を目指す取り組みを行っています。今号では、学生と地域の活動の様子を紹介します。 図 雇用政策課(☎025-226-2149)

写真①西蒲区岩室地域の活動(和菓子店インタビュー)  
②南区引越地域の活動(アーケード改修)  
③南区白根地域の活動(農作業体験)  
④区内野地域の活動(露天市見学)

## 学生×地域の魅力探究プロジェクト「トビラ」

学生と地域団体が一緒に活動し、地域の新たな魅力や関係を互いに発見・構築する「トビラを開く」ための取り組みです。学生の将来的な市内定住を促進するほか、市外へ転出した場合にも新潟市とのつながりを持ち続けてもらい、地域や地域の人々と多様に関わる「関係人口」の創出・拡大を図ります。今年度は市内5地域で21人の学生が活動しています。

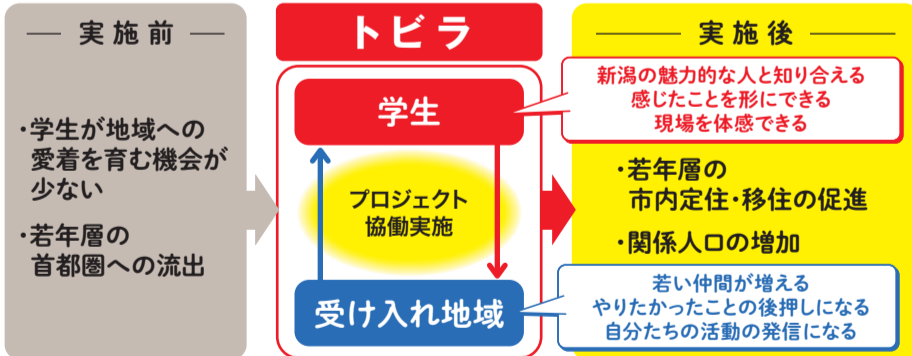

### 令和2年度受け入れ地域・プロジェクト

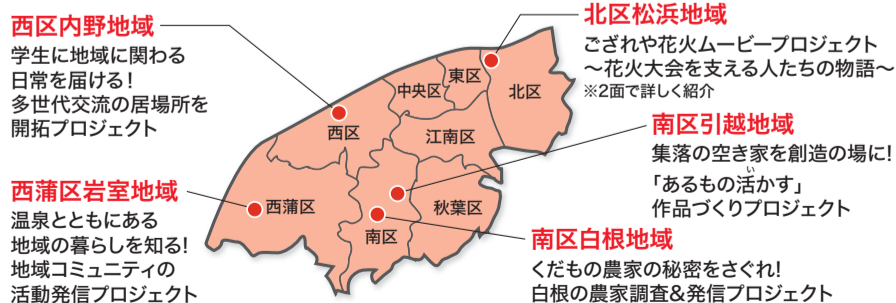

最新情報は新潟市移住・定住情報サイト「HAPPYターン」内に掲載

スマートフォンはこちらから  
HAPPYターン 検索

### 目次) CONTENTS

- | 特集 |
  - 1・2 学生と地域の「つながり」づくり
  - 3 にいがたCITY NOW
    - 今年1年を振り返って
  - 4
    - 市政に貢献 功労者と団体を表彰
    - 「市長とすまいるトーク」終了
    - 働きやすい職場づくり 推進フォーラム
    - 八区魅力発見⑤ ~南区編~
  - 5 連載 子育て応援通信 にいがたで働く
- おでかけナビ  
他3ページは区役所日より「情報ひろば」は別冊で発行しています



ござれや花火ムービープロジェクト  
～花火大会を支える人たちの物語～  
活動の様子を紹介します

# 花火に懸ける思いを伝えたい 学生×北区松浜地域の取り組み

## 8月25日 活動スタート

「ござれやの灯を来年へつなげるために」と地元有志が集い、約75発の「シークレット花火」を打ち上げました。私たちも現場に立ち会い、松浜の皆さんの花火への思いを肌で感じました。



## 9月19日 打ち合わせ

制作する動画の方向性を話し合いました。前向きな機運が高まる動画を目指し、花火に関わる人の生の声を入れることを決めました。



## 9月27日 まち歩き

松浜のことをよく知るために、まち歩きガイドの上松さんにまちを案内してもらいました。神社や旧跡、松浜市などを巡り、川湊として栄えた地元の歴史を学ぶことができました。



## 10月26日～11月30日 取材

実行委員として花火に関わっている地元の人たち17人に、8回にわたってインタビューを行いました。皆さんが持っている花火への特別な思いや来年の開催に向けた決意を聞き、動画に収めました。



## 12月 動画編集

年内の完成を目指し、動画の編集作業を行っています。完成した動画は成果発表会＝下記事＝や同花火実行委員会ホームページなどで公開する予定です。



【参加学生】新潟県立大学国際地域学部2年 安ヶ平風歌さん(中央左)、渡邊朝映さん(同右)  
※中村文音さん(新潟大学農学部3年)は取材当日欠席  
【受け入れ団体】阿賀野川ござれや花火実行委員会・松浜Rプロジェクト  
小柳憲三さん(左端)、小林啓一郎さん(右端)

**伝統を未来へつなげるために**  
北区松浜地域で毎年8月25日に開催され、40年以上の歴史を誇る「阿賀野川ござれや花火」。今年は新型コロナウイルス感染症の影響で、初めて中止を余儀なくされました。同花火実行委員会企画部長の小柳さんの頭に浮かんだのは「積み重ねてきた伝統が途切れてしまうのではないかと」という危機感。「花火を上げられない代わりに、形として何かを残したかった。『ござれや花火を未来につなげたい』という思いを、学生の力を借りて動画で発信しようと考えました」(小柳さん)

「人の魅力が街の魅力に」  
参加学生の安ヶ平さんと渡邊さんはともに県外の出身。地域活動に関わることで新潟の地域や人について知りたいたいと思いい、今回の取り組みに参加しました。「元々花火が好きで、イベントの裏方の人の話を聞いてみたいと思っていました。大規模な花火大会と違い、地元主体で運営されているござれや花火に興味を持ちました」(安ヶ平さん)。「地域を良くするために頑張っている人たちのことを、もっと知りたいと思いました」(渡邊さん)

「学生の参加が良いきっかけに」  
一方、松浜の皆さんにとっても、学生と一緒に活動することが刺激になっているといます。「松浜の地域や花火に興味を持ってもらえるのは率直にうれしいです。学生にインタビューをされることで、実行委員のモチベーションも高まりました」(小柳さん)。「ござれや花火は地元で暮らす私たちが自ら作り上げている花火だ、という思いが、これまであまり外部に伝わっていませんでした。そんな熱い思いを知ってもらえる良いきっかけになりました」

「活動終了後も続く関係」  
間もなく動画の完成を迎え、プロジェクトは終了しますが、学生と松浜地域の関係は今後も続いていきます。「これから実行委員会の活動に関わりたいと思っています。学生ならではの視点で、来年の花火の企画や情報発信に携わってみたいです」(安ヶ平さん)。「自分の周りには学生にも、松浜やござれや花火の素晴らしさをもっと知ってほしい。観客としてももちろん、ボランティアなど『作る側』としても、地域と学生をつなぐ役割を担いたいです」(渡邊さん)



同花火副実行委員長の玉木伸寿さん(写真左)。「花火への思いを外部に向けて話すのは初めて。動画を通してござれや花火の魅力が若い人たちに伝わると嬉しいです」

## ●「トビラ」プロジェクト成果発表会を開催します

学生と地域団体が今年度協働で実施した5つの取り組みの成果を発表します。各プロジェクトからの報告のほか、参加学生が活動を振り返るワークショップや観覧者との意見交換も行います。学生たちの地域に向ける熱い思いを聞いてみませんか。

日 1月23日(土)14時～17時  
場 市役所本館 定 先着50人 料 無料  
申 12月23日(水)から移住・定住情報サイト「HAPPYターン」で申し込み

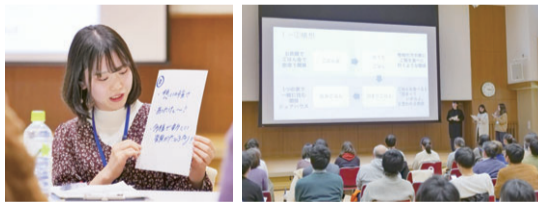

昨年度の様子

## ●令和3年度も募集予定!「トビラ」に参加しませんか

地域の魅力に触れ、共に学ぶことで、あなたにとって新潟が「帰りたくなる場所」になります。学校の外で「新しい日常のトビラ」を開いてみませんか。

日 来年9～11月ごろ(週1回程度、全7～10回)  
対 県内の大学・短期大学・専門学校生 料 無料

※令和3年度の受け入れ団体の募集は来年6月ごろ、募集するプロジェクトの内容などは7月ごろ、いずれも移住・定住情報サイト「HAPPYターン」に掲載予定





# 今年1年を振り返って

令和2年も残りわずかとなりました。新潟市でも市民生活への影響が大きかった新型コロナウイルス感染症への対応や、少しずつ再開され始めたイベントなどを振り返ります。

## 1月

●「新型コロナウイルスに関する連絡調整会議」を開催。警戒体制を強化、庁内関係部署間で情報共有

2月  
●「新潟市帰国者・接触者相談センター」を設置  
●議会定例会開会(感染拡大防止策などを議決)

●「新型コロナウイルス感染症対策本部」を設置①(12月10日現在19回会議を開催)。感染症に対する体制強化を図ったほか、早い段階から感染症を専門とする大学教授らから知見に基づく助言を得る



## 3月

●ドライブスルー方式のPCR検査を全国に先駆けて実施②  
●議会一般質問が中止され、感染症対策に注力



## 4月

●全国に緊急事態宣言が発令(新潟県は5月14日まで)  
●緊急経済対策発表(営業時間短縮協力金事業、テナント等家賃減額協力金事業、雇用調整助成金利用促進事業、予備費の増額)



## 5月

●クラウドファンディングなどで飲食店を支援する「WERE」が店サポータープロジェクトを開始  
●新型コロナ情報ツイッターを開設  
●特別定額給付金の申請受け付けを開始



## 6月

●医療従事者の皆さんに感謝と敬意を表し、りゅーとぴあをブルーライトアップ③  
●議会臨時会開会(「新しい生活様式」に対応した店づくり応援事業、通勤機会縮減等に取り組みする市内企業支援事業、あんしん宿泊割引プラン支援事業などを議決)

●「経済社会再興本部」を立ち上げ(12月10日現在24回会議を開催)。感染症対策と経済活動の両立に向け、各業界団体関係者らと意見交換、施策を検討

●南区地域おこし協力隊と地域の皆さんが制作した感染収束を願うアマビエ風の動画を公開④  
●議会定例会開会(緊急小口特例貸付利用者支援給付金、文化活動再開に向けた支援などを議決)  
●感染症対策に取り組む飲食店などのPRのため、「新型コロナウイルス感染症対策推進宣言」ポスターやステッカーを配布⑤

●「花の需要・消費拡大支援事業」を開始(花の割引券発行、公共施設などでの花の展示)

●総おどり体操オンライン講習会を開始  
●「新しい観光スタイル推進協議会」を設立  
●「新しい生活様式」の実践動画とロゴマークを作成

7月

●「新しい観光スタイル推進協議会」を設立

●「新しい生活様式」の実践動画とロゴマークを作成

●「新しい観光スタイル推進協議会」を設立

## 8月

●「にいがたを贈ろう! 農水産物産地直送支援事業」を開始(農水産物の送料を補助)

## 9月

●文化芸術活動の再開に向け、りゅーとぴあでモデル公演を開催  
●新潟まつりバーチャル花火動画の配信⑥  
●事業所向け感染者・濃厚接触者対応マニュアルを発行

## 10月

●「地域のお店応援商品券」販売開始  
●新潟シティマラソン「リモートチャレンジ」10000回タイムトライアルを開催  
●文化芸術活動の再開に向け「市民交流ステージ」を開催  
●「NIGATA Furumachi☆ひかりの商店街」を開催⑦

## 11月

●市報にいがた臨時号(相談先)を発行  
●新生児のいる家庭へ商品券を支給  
●ひとり親世帯へ新潟市産の新米コシヒカリ10キロを支給  
●文化芸術活動の再開に向け「りゅーとぴあ☆夢ステージ」を開催⑧

## 12月

●「ハートウォーミング・ジャズコンサート」を開催(予定)





くらし



## 誰もが生き生きと働ける職場を目指して 働きやすい職場づくり推進フォーラム

働きやすい職場づくりや健康経営に取り組む企業を表彰します。また、フリーアナウンサーの伊勢みずほさんによる基調講演のほか、働きやすい職場づくり推進賞、健康経営優秀賞の受賞企業らが取り組み事例を発表するパネルディスカッションも行います。

※にいがた未来ポイント<sup>♣</sup>該当事業

●日時 2月4日(木)13時半～16時半 ●定員 先着100人

●会場 東区プラザ(東区下木戸1) ●参加費 無料

申 12月25日(金)から電話で市役所コールセンター(☎025-243-4894) ※オンラインでの参加は専用サイトから要申し込み(先着100人)

問 保健衛生総務課(☎025-212-8154)

オンライン参加の申し込みはこちらから



市政



## 長きにわたり市政に貢献 功労者33人と1団体を表彰

新潟市表彰式を11月29日に行い、市政の発展に大きな功績のあった功労者33人と1団体を表彰しました。農業委員会委員として農業の発展に尽力された首藤正男さん=写真=は、受章者を代表し「日々の地道な活動の積み重ねに評価を頂き、誠にうれしく思います」と語りました。



問 秘書課(☎025-226-2043)

●受章者(敬称略)

固定資産評価審査委員会委員 瀬賀弥平(東区中山)

農業委員会委員 金井均(北区松潟)、陸均(北区岡新田)、小林浩(北区内沼)、後藤宗一(北区早通)、首藤正男(北区平林)、山岸信一(中央区親松)、齋藤茂博(東区東中島)、高橋潤一(南区東笠巻)、田中隆市(南区鷺ノ木新田)、岩野惣市郎(西区田潟)、槇田士農夫(西蒲区高畑)、小林喜一郎(西蒲区大潟)、阿部マサ子(西蒲区油島)、青柳一(西蒲区鷺ノ木)、野澤和吉(西蒲区巻乙)、長谷川一利(西蒲区打越)

芸術文化の振興 鈴木晃(中央区沼垂東)、郷土の文化に親しむ会(西区大野)

産業の振興 高橋裕之(中央区西湊町通)、沢井浩(中央区古町通)、濱田佐登之(燕市富永)

保健衛生の向上 小林茂麿(中央区網川原)、久住和仁(東区古川町)、富樫正利(中央区関屋松波町)、服部康雄(中央区川端町)、梅津英裕(江南区早通)

公共的施設の維持管理 遠山悦男(秋葉区吉岡町)

社会福祉の増進 小柳光子(西区青山新町)、鹿島裕美子(中央区西湊町通)

地域社会の振興 小熊昭市(北区太郎代)、栃倉南雄(東区北葉町)、新田賢仁(中央区学校町通)、笠原彰(南区山崎興野)

市政



## 参加ありがとうございました 「市長とすまいるトーク」終了

市民と市長が意見交換を行う「市長とすまいるトーク」を、11月14日から30日にかけて市内8区の会場で開催しました。

今回のテーマは「コロナ禍における新潟市の未来に向けた取り組み」でした。「観光政策の取り組み」「緊急医療の充実」など、頂いた意見や要望は今後の施策の参考とします。参加していただいた皆さん、ありがとうございました。

各会場での意見交換の内容は、市ホームページに順次掲載していきます。

問 広聴相談課(☎025-226-2094)

スマートフォンはこちらから



新型コロナウイルス感染症の拡大を防止するため



中原ハーマン市長が行く

## 八区魅力発見⑤ ~南区編~

近距離で地域の魅力を再発見する「マイクロツーリズム」が注目を集めています。今回は南区を訪れました。

### 今回の見どころは？

— 味方地区にある国の重要文化財「旧笹川家住宅」です。笹川家は14代・300年以上にわたって続いた名家で、江戸時代には大庄屋として8つの村(味方、白根、板井、木場、黒鳥、北場、亀貝、小新)を束ねていました。約400年前から建つ表門や築190年の屋敷が現存し、当時の暮らしぶりを感じることができます。



▲旧笹川家住宅の屋敷の裏にある庭をことし11月にリニューアル。味方中学校の生徒がデザインした庭は季節ごとの花が楽しめる

### ほかにもお薦めはありますか？

— 歴史情緒あふれる月潟商店街と白根商店街では空き店舗を活用し地域の活性化に取り組んでいる人を訪ねました。



▲OBIの水野さん。「月潟に根づく地域文化を映像を通して発信し、多くの人に伝え残していきたいです」

月潟地区「OBI」の水野さんは、旧料亭や旧月潟劇場を活用して映像作品を上映している話を、白根地区「ゲストハウスぐーぐー」の川瀬さんは、古民家を改装して宿泊施設を営み、交流拠点づくりに取り組んでいる話をしてくれました。昔懐かしい街並みはまち歩きにお薦めです。



▲ゲストハウスぐーぐーの川瀬さん夫妻(写真右)。「白根に宿泊し次の旅先に向かう人の拠点や、地域の人が交流する場にしていきたいです」

### 南区の魅力は？

— 南区は県内トップクラスの生産量を誇る農畜産物の宝庫です。また、300年の歴史を持つ「白根大風合戦」や郷土芸能「角兵衛獅子」、伝統工芸品「白根仏壇」など、伝統文化が息づいています。ぜひ南区の魅力を探しに出掛けてみてはいかがでしょうか。



**若者を紹介** **にいがたで働く vol.13** 株式会社ウイング 製品企画室 **伊藤 創さん**

インタビューの詳しい内容は [こちら](#)

**問** 雇用政策課(☎025-226-1643)

**より良い形を追求することがやりがい**

同社は、企業の業務効率化につながる基幹システムの導入提案をはじめ、コンサルティングや運用支援、ソフトウェアの受託開発などを手掛けるIT企業です。伊藤さんは、製品やサービスの新規開発、顧客への製品紹介などを担当しています。

仕事での座右の銘は「スピード感と常により良い形を追求すること」。「価値のあるシステムやサービスを提供してお客様に喜んでいただいたり、社内の仲間たちと一緒に自社製品をさらに良いものに改善できたりすることが、やりがいになっています」

**▲「新潟の食べ物のおいしさと自然の美しさを実感しています」と伊藤さん。今年の秋は紅葉の写真を撮りに出掛けたそうです**

**人の温かさを感じられるのが新潟の良さ**

伊藤さんは大学卒業後に新卒で同社へ入社。7年間東京本社で勤務し、2015年に転勤で地元でもある新潟市にUターンしました。

「新潟では、会社仲間や取引先のお客様から人の温かさや人情を感じる事が多いです。人と人との心の距離が近い形で仕事ができるのは、新潟で働いているからこそだと思っています」と、さわやかな笑顔で語ってくれました。

**所在地** 中央区米山  
**従業員数** 37人  
(2020年11月現在)

# イキイキ!子育て応援通信 20

## 気軽に利用を 病児・病後児保育室



**問** 保育課(☎025-226-1225)

病児・病後児保育室は、子どもが病気やけがなどで保育園や学校に通えず保護者が家庭で付き添えない場合に子どもを預かる施設です。利用には事前の登録が必要です。詳しくは市ホームページを確認してください。

- 対象 病気などのかかり始めから治りかけの、市内在住の生後6カ月の子～小学生
- 料金 基本料金(8時～17時半)…4時間以内1,000円、4時間を超え2,000円▷延長料金(基本の時間以外)…基本料金に加えて30分ごとに200円 ※非課税世帯などは事前の減免申請で無料

### 医師に聞きました

病気や症状で部屋を分け、換気と空気清浄機の使用、おもちゃや室内の除菌など、感染症対策を徹底しています。

お子さんの年齢や状態に合わせて保育士と看護師が見守ります。どうぞ安心してお預けください。



早川小児科クリニック 病時(児)保育室カンガルー 院長 早川 史史さん

# おでかけナビ

**日時** **対象** **定員** **参加費** **申し込み**  
※障がい者などは入館料が免除される場合あり。詳しくは施設へ要問い合わせ

### マリニピア日本海

中央区西船見町 ☎025-222-7500  
開館時間9:00～17:00 ※12/29(火)～1/1(祝)休館

- 企画展示「マリニピア日本海30年のあゆみ」  
回5/9(日)まで 入館料(一般1,500円、小・中学生600円、4歳以上200円)
- いきもの教室「生物標本などの観察」  
回1/16(土)9:30～10:30 対4～6歳の子と保護者 定8組 500円 申1/6水曜(必着)までに、はがきに「いきものコレ」、代表者の郵便番号・住所・電話番号、参加者全員の氏名(ふりがな)・年齢を記載し、〒951-8555(住所不要)、同施設へ ※応募多数の場合抽選、1/7に結果を発送。にいがた未来ポイント対象事業

### 子ども創造センター

中央区清五郎 ☎025-281-3715 開館時間9:00～17:00  
※12/31(木)、1/1(祝)・12・26(火)休館

- 窓に貼ったビニールに絵を描こう 回1/3(日)14:00～14:45 対18歳以下 定先着8組
- 画用紙でプラネタリウム作り 回1/4(月)・6(水)10:00、13:30 ※各2時間 対3～18歳 定各回先着20組
- いす座禅会 回1/10(日)14:00、14:40 ※各30分 対5歳～小学生 定各回先着10組
- お絵描き山 回1/20(水)10:30～11:15、31(日)14:00～15:00 対18歳以下 定各日先着15組

### 市児童センター

中央区東万代町 ☎025-246-7715 開館時間9:00～16:30  
※月曜(祝日の場合翌日)、12/29(火)～1/3(日)休館

- 対小学生以下(就学前児は保護者同伴) 無料
- 折り紙 回1/9(土)14:00～15:00
- けん玉教室 回1/10(日)10:30～11:50
- カプラ®ブロックタイム 回1/11(祝)13:00～14:00
- 読み聞かせ 回1/17(日)14:00～15:00
- ※このほか別冊情報ひろば2面に催しを掲載

### アグリパーク

南区東笠巻新田 ☎025-378-3109  
開館時間9:00～17:00



- 回12/26(土)～30(水)、1/2(土)・3(日)・9(土)・10(日) ※小学生以下は保護者同伴
- ヤギ・羊の餌やり体験  
時9:30～12:50、14:30～15:50  
¥牧草100円、野菜200円
- 石窯ピザ・ナンとお汁粉作り  
時10:00～15:00 ¥ピザ・ナン800～1,500円(大きさにより異なる)、お汁粉500円

### 子育て応援ひろば

中央区西堀前通6、Co-C.G.ビル4階 ☎025-226-7730  
開館時間9:00～19:00 ※12/31(木)～1/2(土)休館

- 対小学3年生以下と保護者 無料 申12/23(水)9:00から電話で同施設 ※育児相談あり(要予約)
- 親子パレエ 回1/10(日)14:00～14:30
- お正月遊び 回1/12(火)11:00～11:30
- 絵本読み聞かせ 回1/14・28(木)11:00～11:30
- 英語リズム遊び 回1/24(日)14:00～14:30
- 触れ合い遊び 回1/26(火)11:00～11:30
- 虫歯予防講座 回1/27(水)11:00～12:00  
定各先着5組(◆各先着8組)

### こども創作活動館

東区牡丹山1 ☎025-279-2113 開館時間9:00～18:00  
※日曜、祝日17:00まで。月曜(祝日の場合翌日)、12/29(火)～1/3(日)休館

- ※小学2年生以下は保護者同伴
- テープで作るしゃぼん玉おもちゃ 回1/10(日)10:00～11:00 対中学生以下 無料
- 版画 回1/31(日)10:00～12:00 対5歳～中学生 定先着10人 ¥100円 申12/23(水)9:00から電話で同館

### 新潟市マンガ・アニメ情報館

中央区八千代2 ☎025-240-4311 開館時間11:00～19:00  
※土・日曜、祝日10:00から。12/31(木)、1/11(祝)は17:00まで。1/1(祝)休館

- 犬夜叉～アニメの軌跡展  
回1/11(祝)まで ¥一般1,300円、中学・高校生1,100円、小学生900円 ※限定グッズ付き券あり。土・日曜、祝日は小・中学生無料

### 新潟市マンガの家

中央区古町通6 ☎025-201-8923 開館時間11:00～19:00  
※水曜(祝日の場合翌日)、12/29(火)～1/3(日)休館

- 開志学園高等学校作品展  
回2/16(火)まで 無料
- グリーティングカード作り  
回12/26(土)・27(日)14:00～16:00 無料

### 新型コロナウイルスの影響による イベントなどの状況

市が主催・共催するイベントなどが中止・延期、施設が休館となる場合があります。詳しくは担当課や施設などに問い合わせてください。

「新しい生活様式」を実践しよう







## 記号のみかた

- 日=日時、期日、期間、会期 時=時間 ※時間は24時間表記
- 場=会場 集=集合場所 解=解散場所
- 対=対象(記載のないものはどなたでも参加可)
- 定=定員(「先着」の表記がないものは、応募多数の場合抽選)
- ¥=参加費(記載のないものは無料。趣味・講座、催し物は無料を明記)
- 申=申し込み(記載のないものは申し込み不要。当日直接会場へ)
- HP=ホームページ
- 問=問い合わせ(区役所●●課の場合は電話番号案内に記載の区役所代表番号にかけてください)
- ☺=子ども、親子向け情報 ☺=高齢者向け情報
- ♣=にいがた未来ポイント対象事業

## 申し込みのときは「基本事項」の記載を

はがき・往復はがき・FAX・メールでの申し込みの場合は、右の「基本事項」に記載してください。それ以外の事項を記載する場合は、個別の記事ごとに示しています。※送り先が「〒951-8550」の場合は住所の記載不要

基本事項

はがきの場合(裏面)

- 「催し名」または「講座名」
- 希望の回(複数回実施する場合のみ)
- 参加者全員の氏名・ふりがな  
※代表者は氏名の前に◎を付け、郵便番号・住所・電話番号も記載

※往復はがきは返信先も明記

新型コロナウイルスの感染拡大を防止するため、一部イベントなどが中止・延期、施設が休館となる場合があります。事前に各問い合わせ先へ確認してください。 ※掲載情報は12月10日時点のものです

## お知らせ



### パスポートセンター(NEXT21内) 市・県民税課税(所得)証明書発行休止

12月26日(土)はシステム改修のため発行できません。

問同センター(☎025-226-7744)

### 固定資産税・都市計画税(第3期)納期限は12/28

納期限まではコンビニエンスストアでも納付できます。市税の納付には口座振替が便利で確実です。

問納税課(☎025-226-2294)

### 新型コロナウイルスの影響で市税の納付が困難な人は相談を

問同課(☎025-226-2310)

### 緊急小口特例貸付利用者支援給付金 3/31まで申請期間延長

県社会福祉協議会が実施する緊急小口資金特例貸付を10万円以上借り入れた世帯に給付金を支給します。給付を希望する人でまだ手続きが済んでいない場合は手続きしてください。給付額単身世帯3万円、2人以上世帯6万円(1世帯1回限り)

申3月31日(水)までに郵送で所定の申請書類を市特例貸付支援給付金事務所(☎025-248-1031、1月4日から福祉総務課内☎025-226-1178)へ ※詳しくは市HPに掲載

### 母子世帯向け市営宮浦住宅(中央区万代5) 入居者を募集

入居予定日3月1日 間取り・戸数2DK・1戸 対象・入居資格20歳未満の子を扶養する母子家庭で月額所得が158,000円(小学生以下の子がいる世帯は259,000円)以下、ほか 家賃12,500~26,100円(収入により決定) 申1月15日(金)までに所定

の申込書を区役所健康福祉課へ ※申込書は同課で配布。応募多数の場合抽選

問こども家庭課(☎025-226-1201)

### 私立高校の学費を助成

対次のいずれかに該当する世帯

①生活保護世帯を除く令和2年度市民税非課税世帯

②保護者の死亡・災害などにより年度途中で①と同程度の状況になった世帯

※県が行う学費軽減制度で全額補助の対象となる世帯を除く

支給額1人につき年額23,300円

申所定の申請書を在学する高校へ提出 ※詳しい内容を記載したお知らせ、申請書は各高校で配布

問在学する高校、こども政策課(☎025-226-1197)

### ファミリー・サポート・センター 子育てを応援したい人を募集

同センターに登録し主に子どもの預かりと送迎で子育てを応援したい人を対象に、活動に必要な知識を学ぶ研修会を開催します。 ※詳しくは市社会福祉協議会HPに掲載

日2月16日(火)~18日(木) ※全3回 場市役所本館・分館 定先着20人 ¥2,000円

申12月23日(水)9時から電話で同センター(☎025-248-7178)

### 区バス・住民バス車両に感染症対策を実施

新型コロナウイルスの感染拡大防止のため、市内全路線の区バス・住民バス車両の手すりやつり皮などに抗ウイルス加工を行いました。安心してバスを利用してください。

問都市交通政策課(☎025-226-2750)

### 農業サポーターを募集

「農業への理解を深めてほしい」「消費者と交流したい」という受け入れ農家の元へ行き、農作業を支援するボランティア「農業サポーター」を募集します。 ※受け入れ農家の情報や申し込み方法など詳しくは市HPに掲載。活動日時は農家と調整

対新潟市在住で受け入れ農家が指定する活動場所に行くことができる人 問食と花の推進課(☎025-226-1844) ※同サポーターの受け入れに関心のある農家も同課へ

### スポーツと音楽都市 功労者へ感謝状を贈呈

「スポーツと音楽都市」宣言記念の感謝状贈呈式を11月20日に開催しました。受賞者氏名は市HPに掲載しています。 問スポーツ振興課(☎025-226-2591)



### 新津鉄道資料館「鉄道用語で書き初め」作品を募集

申1月4日(月)までに作品と所定の出品票を同館(秋葉区新津東町2 ☎0250-24-5700)へ ※出品票、課題用語など詳しくは同館HPや同館で配布するチラシに掲載

### 同館運営補助ボランティアを募集

日来年4月1日~令和4年3月31日 対高校生以上 申1月13日(水)までに電話で同館 ※事前に講座(3日間、各日2時間)の受講が必要。開催日時は要問い合わせ

### 巻・岩室温泉郷 観光写真コンテスト作品募集

応募資格アマチュア 募集作品今年2月1日~来年1月31日に西蒲区内で撮影した未発表作品 申2月1日(月)までに作品と所定の応募票を巻

観光協会または岩室温泉観光協会へ ※応募票は両観光協会HPに掲載。西蒲区役所、西蒲区内の出張所でも配布 問西蒲区役所産業観光課(☎0256-72-8417)

### ジュニアスポーツクラブ 市HPへの掲載希望団体を募集

対市内の少年少女を対象に活動しているスポーツクラブ・団体 ※学校の部活動・クラブ活動、営利目的の団体を除く 掲載時期来年3月中旬~令和4年2月 申2月12日(金)までに所定の申込書をスポーツ振興課(☎025-226-2595)へ ※申込書は市HPに掲載。同課(市役所ふるまじろ舎)、区役所地域総務課(北・江南区は産業振興課、東・中央・西区は地域課)、市内公共体育施設でも配布

### 歴史博物館みなとびあ ボランティア募集説明会

日2月13日(土)13時半~15時半 対16歳以上 申2月5日(金)までにメール(museum@nchm.jp)で基本事項を同館(中央区柳島町2 ☎025-225-6111)へ

### 会計年度任用職員などの募集

現在募集中の情報は市HPに掲載しています。



▶市HPから 職員募集情報一覧 検索

## 相談



### こころの健康センター 臨床心理士による相談

日第2水曜14時半~16時20分、第4水曜18時半~20時20分 対15歳以上 定各日先着2組(1組50分) 申電話で同センター(中央区川岸町1 ☎025-232-5560)

電話案内  
市急患診療センター ☎025-246-1199  
口腔保健福祉センター ☎025-212-8020  
西蒲原地区休日夜間急患センター ☎0256-72-5499  
水道局 ☎0120-411-002(または☎025-266-9311)

消防局 ☎025-288-3191  
火災情報テレホンガイド ☎025-285-1119  
災害時の問い合わせ ☎025-226-5656  
市役所(〒951-8550) ☎025-228-1000

北区役所(〒950-3393) ☎025-387-1000  
東区役所(〒950-8709) ☎025-272-1000  
中央区役所(〒951-8553) ☎025-223-1000  
江南区役所(〒950-0195) ☎025-383-1000

秋葉区役所(〒956-8601) ☎0250-23-1000  
南区役所(〒950-1292) ☎025-373-1000  
西区役所(〒950-2097) ☎025-268-1000  
西蒲区役所(〒953-8666) ☎0256-73-1000

広報テレビ  
NST 八千代コースター 1/9(土)10:25~  
UX 知ック!新潟 毎週土曜 11:58~  
TeNY いきいき新潟 毎月第1・3土曜 11:40~  
NCV(ケーブルテレビ) 水の都新潟市 毎月第2・4土・日曜 9:00~12:00~、ほか

広報ラジオ  
FM新潟 NICE TOWN にいがた 毎週土曜 7:55~77.5MHz  
BSN おはよう!新潟市です 毎週金曜 7:50~ AM1116KHz FM92.7MHz  
FM KENTO What's Up NIIGATA CITY 毎週月~金曜 8:25~76.5MHz  
エフエム新潟 クリック!秋葉区 毎週月~金曜 10:00~76.1MHz  
FM角田山 西蒲ぼかぼか情報 毎週月・水・木曜 12:00~84.9MHz

ウェブ  
市報にいがた  
区役所  
だより  
市長  
記者会見



**若者支援センター「オール」**  
(中央区東万代町)

悩みを解決する相談窓口や居場所、自信を育てる講座やイベントを紹介  
日 月～金曜 9時～17時  
対新潟市在住・在勤・在学の15～39歳の人とその家族 ※要予約  
相談・予約電話 ☎025-247-6777

**新築・増築・リフォームなど 専門家による住宅建築相談会**

日 1月12日(火) 9時半～12時  
場 建築行政課(市役所ふるまちなか庁舎)  
定 先着5組(1組30分)  
申 12月23日(水)から電話で同課(☎025-226-2845)

**動物愛護センター(中央区清五郎) 犬の飼い方相談会**

日 1月12日(火) 13時～14時15分  
定 先着4人 ※1人15分。犬の同伴可  
申 12月23日(水) 9時から電話で同センター(☎025-288-0017)



**里親に関心がある人向け 1月の相談・説明会**

場 児童相談所(中央区川岸町1)  
申 開催日前日17時までに電話で同施設(☎025-230-7777)

**個別相談会** 日 14日(木) 9時～17時  
**制度説明会** 日 19日(火) 14時～15時半

**行政苦情審査会委員による 市政に関する苦情の相談**

日 1月18日(月) 13時～15時半  
場 同審査会室(市役所本館)  
定 先着2人(1人1時間)  
申 12月23日(水)から電話で同審査会事務局(広聴相談課内 ☎025-226-2098)

**趣味・講座**

**ほんぽーと中央図書館 初めての起業セミナー**

日 1月16日(土) 13時半～15時  
定 先着30人 ¥無料 申 12月23日(水) 10時から電話で同館(中央区明石2 ☎025-246-7700)

**鳥屋野総合体育館の講座**

日 1月18日～2月22日(月曜各全6回) ¥各2,400円 申 各申込開始日の14時から電話で同館(中央区神道寺南2 ☎025-241-4600)

**産後ママヨガ** 時 10時半～11時15分  
対 産後1年未満の母親(0歳児も参加可) 定 先着40人 申込開始日 12月23日(水)

**親子ヨガ** 時 11時半～12時15分  
対 1～3歳の子の母親 定 先着20人 申込開始日 12月25日(金)

**講演「障がい者が参画する産地づくり」**

日 1月21日(木) 13時半～16時  
場 いくとぴあ食花(中央区清五郎)  
定 会場…先着30人▷オンライン…先着50人 ¥無料 申 12月23日(水) 9時から電話(☎025-226-1249)またはFAX(025-223-1500)で基本事項を障がい福祉課へ

**クロスパルにいがたの講座**

問 同施設(中央区礎町通3) ☎025-224-2088

**プログラミング体験**  
日 1月24日、2月14日・28日(日) 12時半～16時 対 小学4～6年生と保護者 定 各日10組(2人1組) ¥無料 申 開催日7日前までに専用サイト=右上=から申し込み  
**にいがた市民大学プレ講座**



テーマ・日時◆新型コロナウイルス感染症…2月13日(土)10時～12時▷自転車から街中の移動を考える…2月19日(金)19時～21時 ※◆は万代市民会館(中央区東万代町)で開催  
対新潟市在住・在勤・在学の人  
定 各日100人 ¥1,000円  
申 1月19日(火)までに電話で市役所コールセンター(☎025-243-4894)

**食品加工支援センター(南区東笠巻新田) 2月の講座**

時 13時～16時 定 各7人  
申 開催日の5日前までに電話で同センター(☎025-378-2158)  
**さくら餅** 日 6日(土)  
**◆モッツアレラチーズ** 日 10日(水)  
**◆全粒粉パン** 日 13日(土)  
**ゼラート** 日 20日(土)  
¥各2,000円(◆各2,500円)

**催し物**

**白山公園空中庭園(中央区一番堀通町) イルミネーション**

日 1月11日(祝)まで16時～22時  
¥無料  
問 同公園駐車場(☎025-225-3021)

**明るい選挙啓発ポスター 入賞作品を展示**

小・中学・高校生の皆さんから募集した「明るい選挙啓発ポスター」の入賞作品を展示します。 ※受賞者氏名は市HPに掲載  
¥無料 問 市選挙管理委員会事務局(☎025-226-3343)



**NEXT21・1階アトリウム** 日 12月25日(金)～1月4日(月)

**東区役所** 日 1月6日(水)～15日(金)  
**江南区役所** 日 1月19日(火)～28日(木)  
**秋葉区役所** 日 2月1日(月)～10日(水)  
**南区役所** 日 2月15日(月)～25日(木)  
**西区役所** 日 3月1日(月)～10日(水)  
**北区役所** 日 3月12日(金)～23日(火)  
**巻地区公民館** 日 3月25日～4月1日(木)

**アクアパークにいがたの催し**

¥入館料 問 同施設(西区笠木 ☎025-264-6400)  
**おもちゃ病院** 日 12月27日(日) 10時～14時 ※精密電子機器は不可。要部品代実費  
**甘酒振る舞い** 日 1月3日(日) 11時 定 先着100人  
**♣1～3月の講座**  
対 16歳以上 定 各先着10人 ¥各7,000円(入浴付き) 申 12月24日(木)11時から電話で同施設 ※各全10回、各回1時間  
**ピラティス** 日 1月11日(祝)～3月15日(月) 12時10分、1月15日～3月19日(金) 19時半  
**ヨガ** 日 1月16日(土)～3月20日(祝) 11時半  
**筋トレとエアロビクス** 日 1月16日(土)～3月20日(祝) 13時  
**市児童センター(中央区東万代町) 1月の催し**  
¥無料  
申 12月24日(木)13時から電話で同センター(☎025-246-7715)

**①ママのための体エクササイズ**  
日 8日(金)10時半～11時 定 先着5組  
**②縄跳び初心者講習会** 日 9日・16日(土)10時半～12時 定 各日先着10人  
**③アスレチック遊び** 日 13日(水)10時半～11時20分 定 先着10組  
**④将棋教室** 日 16日(土)13時半～15時 定 先着10人  
**⑤わらべ唄遊び** 日 20日(水)10時半～11時20分 定 先着10組  
**⑥理科教室** 日 23日(土)13時半～15時半 定 先着8人  
**⑦新聞紙遊び** 日 27日(水)10時半～11時20分 定 先着10組  
**⑧ギター教室** 日 30日(土)10時半～12時 定 先着6人  
対 ①就学前児と女性保護者 ②④⑥小学生 ③⑤⑦1歳半～3歳の子と保護者 ⑧小学1～3年生  
※このほか本冊5面に催しを掲載

**市民プラザ(NEXT21・6階) 誰でも自由にピアノが弾ける日**

日 定 1月9日(土) 9時～16時、17日(日) 10時～17時…12組▷1月11日(祝)・18日(月) 9時～17時…14組▷1月13日(水)～15日(金) 9時～19時…16組  
※各先着 ¥30分500円  
申 12月23日(水) 9時から電話で同施設(☎025-226-5500)



**エコプラザ(東区下木戸3) 1月の催し**

問 同施設(☎025-270-3009)  
**リサイクル品展示提供** 日 9日(土)～21日(木) 9時～17時 ※12日(火)・18日(月)休館。新潟市在住の小学生以上1人1点 抽選日時 24日(日)14時から  
**♣おもちゃ病院** 日 16日(土)13時半～15時半 ¥無料  
**♣1月の講座**  
申 12月23日(水) 9時から電話で同施設  
**①包丁研ぎ** 日 9日(土)10時、10時半、11時、11時半 ※各30分  
**②余り布でフクロウの置物作り**  
日 13日(水)10時～12時  
**③端切れで和人形作り** 日 15日(金)13時～16時  
**④間伐材とヘアピンで楽器作り**  
日 16日(土)10時～11時半  
**⑤包装紙でフラワーボール作り**  
日 17日(日)10時半、13時半 ※各1時間半  
**⑥クマの編みぐるみ作り** 日 22日・29日(金)10時～12時  
**⑦紙バンドでミニランドセル作り**  
日 23日(土)10時、13時半 ※各1時間半  
**⑧消しゴムはんこで小物作り**  
日 30日(土)10時、11時半 ※各1時間  
**⑨廃油でろうそく作り** 日 31日(日)10時、13時 ※各1時間半  
対 18歳以上(④⑤⑧⑨小学生と保護者) 定 各回6人(③⑦各回8人④⑧各回10組⑤⑨各回4組) ※各先着 ¥各300円(①100円④500円)

**今年度の未受診者向け 胃がん・肺がん追加検診を実施**

今年度同検診をまだ受けていない人を対象に、追加で検診を実施します。がんの早期発見のため、職場などで受診の機会のない40歳以上の人は、この機会に受診しましょう。

申 各受付開始日の9時から電話で各会場  
問 健康増進課(☎025-212-8162)

検診	日時(各2時間)	受付開始日	会場
胃がん・肺がん セット検診 定 各日先着30人 ¥1,000円 ※市国民健康保険加入者は500円。対象により免除の場合あり	1/15(金)・18(月) 9:00	12/23(水)	市医師会メジカルセンター (中央区紫竹山3、総合保健医療センター内 ☎025-240-4134)
	1/19(火)・25(月) 9:00	1/12(火)	
	1/26(火)・29(金) 9:00	1/19(火)	
	2/1(月)・2(火)・8(月) 9:00	1/26(火)	
	2/9(火)・12(金)・15(月) 9:00	2/2(火)	
	2/16(火)・26(金) 9:00	2/9(火)	
肺がん検診 定 各日先着40人 ¥無料	1/15(金) 13:30	12/23(水)	新潟県保健衛生センター成人病検診センター (中央区川岸町2 ☎025-333-8328)
	1/26(火)・29(金) 13:30	1/19(火)	
	2/9(火) 13:30	1/26(火)	
	2/16(火) 13:30	2/2(火)	
	2/26(金) 13:30	2/9(火)	
	1/8・15(金) 14:00、12(火) 9:00	12/23(水)	
肺がん検診 定 各日先着40人 ¥無料	1/19(火) 9:00、21(木) 14:00	1/12(火)	新潟県保健衛生センター成人病検診センター (中央区川岸町2 ☎025-333-8328)
	1/28(木) 14:00	1/19(火)	
	2/2(火) 9:00、5(金)・8(月) 14:00	1/26(火)	
	2/12(金)・17(水) 14:00	2/2(火)	
	2/18(木)・24(水)・25(木) 14:00	2/9(火)	

申し込みのときに記載する基本事項 「催し名」または「講座名」、希望の回(複数回実施する場合のみ)、参加者全員の氏名・ふりがな ※代表者は氏名の前に◎を付け、郵便番号・住所・電話番号も記載

しっかりと手洗い マスクを着用 「3密」を避ける 保健管理課(☎025・212・8194)



新型コロナウイルス感染症を予防しよう

ゆいぽーと(中央区二葉町2) 1月の催し

各申込期限までに電話で同施設(☎025-201-7530)

- 1 ボードゲームマンカラ大会 日9日(土)10時~12時
2 体験キャンプ 日16日(土)13時~翌日12時 ※1泊2日
3 ブラックライトで光る絵の具で絵を描こう 日24日(日)13時半~16時
4 元プロボクサーが教えるボクシング体験 日31日(日)13時半~16時
対小・中学生と保護者(4)小学4年~中学生と保護者) 定各20人(4)15人) ¥各600円(1)無料(2)2,500円) 申込期限(1)(2)12月28日(月)(3)4)1月8日(金)

MGC三菱ガス化学アイスアリーナの催し(中央区鐘木)

MGC三菱ガス化学アイスアリーナ

- 日1月10日(日) ¥入館料
同施設(☎025-288-1234)
福引大会 時10時 ※なくなり次第終了
イルミネーション 時13時半、15時 ※各15分
ワンポイントレッスン 時14時~同30分

若年無業者(ニート)など仕事説明会

- 日1月20日(水)13時半~16時
場東区プラザ(東区下木戸)
対15~49歳で仕事に就いていない人
¥無料
同雇用政策課(☎025-226-1642)

骨密度測定

- 日1月21日(木)10時~14時半(12時~13時を除き30分ごとに実施)
場クロスパルにいがた(中央区礎町通3) 対新潟市在住の18歳以上
定各回先着7人 ¥無料
申12月24日(木)から電話で市役所コールセンター(☎025-243-4894)
同健康増進課(☎025-212-8166)

北区 渡り鳥の越冬地巡りと古町芸妓の舞鑑賞ツアー

- 瓢湖、福島潟、わくわくファーム、ほか
日1月23日(土)10時~16時15分
集解新潟駅南口 定40人(中

学生以下は保護者同伴) ¥6,440円(割烹の昼食付き) 申1月5日(火)までに、はがきに基本事項を記載し、〒950-3308、北区下大谷内378-43、(株)フリーウェイツアーへ ※当選者のみ1月12日までに案内を発送 同北区役所産業振興課(☎025-387-1356)

西蒲区 スポーツ講演会「指導者こそ学び成長し続ける」

- 日2月27日(土)14時~16時 場巻文化会館(西蒲区巻甲) 講師樋口猛(県立新潟工業高等学校ラグビー部監督) 定300人 ¥無料
申1月15日(金)までに電話で市役所コールセンター(☎025-243-4894)
同西蒲区役所地域総務課(☎0256-72-8161)

西蒲区 角田山一周ハーフマラソン参加者募集

- 日4月11日(日)8時50分 集解城山運動公園(西蒲区峰岡) 対新潟県在住の18歳以上 定先着700人
¥6,000円 申12月23日(水)からウェブサイト「RUNNET」で申し込み
同同公園(☎0256-73-1233)

事業者向け

子育て応援パンフレット「スキップ」広告掲載事業者を募集

- 発行時期来年4月下旬 発行部数2万6千部 掲載枠5.8cm×6.0cmから
申2月4日(木)までに電話で(株)サイネックス(☎025-243-5673)
同こども政策課(☎025-226-1193)

令和3年度から2年間の入札参加資格審査申請を受け付け

- 受付期間1月5日(火)~29日(金)
※申請手続きなど詳しくは市HPに掲載
同契約課(物品・業務委託…☎025-226-2213)建設工事・建設コンサルタント…☎025-226-2217)

医師・歯科医師・薬剤師 1/15までに届出票の提出を

- 医師、歯科医師、薬剤師は、就労の有無にかかわらず2年ごとに所定の届出票の提出が義務付けられています。届出票は厚生労働省HPからダウンロードできます。
※詳しくは市HPに掲載
同保健管理課(☎025-212-8187)

市政参画コーナー

附属機関などの会議

最新の情報は市HPに掲載しています。

市HPから 会議の開催予定 検索



スマートフォンはこちらから

その他の会議

次の会議の開催を予定しています。詳細や最新の情報は市HPに掲載しています。

- 1 教育委員会定例会 日12月25日(金)
同教育総務課(☎025-226-3153)
2 農業委員会定例会総会 日12月25日(金)
同中央農業委員会事務局(☎025-382-4964)



1



2

スマートフォンはこちらから

附属機関などの委員募集

次の委員を募集しています。詳細や最新の情報は市HPに掲載しています。

市HPから 委員の公募 検索



スマートフォンはこちらから

入札等評価委員会 同契約課(☎025-226-2217)

ご意見・ご提案(パブリックコメント)

次の内容についてご意見・ご提案を募集しています。今後の募集予定は市HPに掲載しています。

市HPから パブリックコメント 検索



スマートフォンはこちらから

第2期まち・ひと・しごと創生総合戦略(素案)

日1月8日(金)まで 同政策調整課(☎025-226-2066)

第4次男女共同参画行動計画(案) 日1月15日(金)まで

同男女共同参画課(☎025-226-1061)

地域福祉計画(案) 日あす21日~1月19日(火)

同福祉総務課(☎025-226-1170)

障がい者計画(案)、障がい福祉計画・障がい児福祉計画(案)

日あす21日~1月19日(火) 同障がい福祉課(☎025-226-1238)

地域包括ケア計画(案) 日あす21日~1月19日(火)

同高齢者支援課(☎025-226-1295)

第2期新潟広域都市圏ビジョン(素案) 日あす21日~1月20日(水)

同政策企画部(☎025-226-2153)

一般廃棄物処理業(し尿等)に関する合理化事業計画(案)

日あす21日~1月22日(金) 同廃棄物対策課(☎025-226-1403)

空家等対策計画(改定案) 日12月25日(金)~1月25日(月)

同住環境政策課(☎025-226-2813)

新潟暮らしの魅力や情報を伝えます UIターン相談会・セミナー開催

同雇用政策課(☎025-226-1642)



移住・定住情報サイト「HAPPYターン」

UIターン検討者向け 年末年始オンライン相談会

気候、交通、住まいなどの相談に市職員が答えます。

日12月29日(火)・30日(水)、◆1月3日(日)9時~17時半

申開催日前日(◆は12月30日)の正午までに移住・定住情報サイト「HAPPYターン」から申し込み

その他のオンラインセミナーなど

転職セミナー 日1月24日(日)13時~16時

申1月22日(金)までに「HAPPYターン」から申し込み

UIターンセミナー 日2月7日(日)14時~15時半

申2月3日(水)までに「HAPPYターン」から申し込み

UIターンした方向け 移住者交流会

移住についてのワークショップとカーリング体験 日2月6日(土)13時~16時 場MGC三菱ガス化学アイスアリーナ(中央区鐘木) ¥無料

申2月3日(水)までに「HAPPYターン」から申し込み

LINE@アカウント「新潟市HAPPYターン」に登録を

新潟市への移住関連オンラインイベントや市内で開催される移住者交流会、移住した人の体験談などの情報を、月数回程度定期配信しています。

右の二次元コードを読み込み、登録してください。



市報にいがた 読者アンケートとプレゼント



「市報にいがた」にご意見を寄せてください。回答者の中から抽選で5人に「サツマイモ(シルキーモ)約1kg」をプレゼントします。

- 応募方法 1月8日金曜(必着)までに、はがきに記載事項=下囲み=を記載し、〒951-8550(住所不要)、広報課(☎025-226-2089)へ ※応募は1人1通。市HPからも応募可。当選者の発表は商品の発送をもって代えます(1月下旬)。個人情報 は商品の発送と読者層の分析のみに利用します



スマートフォンはこちらから

- 記載事項 1 今号の内容はどうか(大変良い、どちらかと言えば良い、どちらかと言えば悪い、大変悪い) 2 良かった・悪かった理由 3 市報リニューアル(平成30年7月)後、必要な市政情報は得られていますか(得られている、どちらかと言えば得られている、どちらかと言えば得られていない、得られていない) 4 得られている・得られていない理由 5 どんな手段で市政情報を知りたいですか(例:市報、HP、SNS、ほか) 6 取り上げてほしい情報 7 意見・感想 8 住所 9 氏名 10 年齢 11 性別 12 電話番号



# 新型コロナウイルス 冬の対策に協力を

年末年始の感染拡大を防ぐため、「マスクの着用」「3密の回避」「手洗い・消毒」などの基本的な感染症対策を改めて徹底しましょう。

会食をするときは「静かなマスク会食」をお願いします。

☎保健管理課(☎025-212-8194)

※内閣官房HP参照。情報は12月10日時点のもの

## いつでも気を付けたい「5つの場面」

### 1 飲酒を伴う懇親会

- ・飲酒の影響で気分が高揚すると同時に注意力が低下する。また、聴覚が鈍麻し、大きな声になりやすい
- ・特に敷居などで区切られている狭い空間に長時間大人数が滞在すると、感染リスクが高まる
- ・回し飲みや箸などの共有が感染リスクを高める



### 2 大人数や長時間におよぶ飲食

- ・長時間におよぶ飲食、接待を伴う飲食、深夜のはしご酒では、短時間の食事に比べて感染リスクが高まる
- ・大人数の飲食では、大声になり飛沫が飛びやすくなるため感染リスクが高まる

### 3 マスクなしでの会話

- ・マスクなしに近距離で会話をすることで、飛沫感染やマイクロ飛沫感染のリスクが高まる
- ・マスクなしでの昼カラオケなどでの感染例が確認されている
- ・車やバスで移動するときの車中でも注意が必要



### 4 狭い空間での共同生活

- ・狭い空間での共同生活は、長時間にわたり閉鎖空間が共有されるため、感染リスクが高まる
- ・寮の部屋やトイレなどの共用部分での感染が疑われる事例が報告されている



### 5 居場所の切り替わり

- ・仕事中休憩時間に入ったときなど、居場所が切り替わると気の緩みや環境の変化により感染リスクが高まることがある
- ・休憩室、喫煙所、更衣室での感染が疑われる事例が確認されている



## 会食時の注意ポイント

- ・飲酒するのであれば
  - ①短時間で
  - ②なるべく普段一緒にいる人と
  - ③深酒・はしご酒などは控え、適度な酒量で
- ・箸やコップは使い回さず、一人一人で
- ・席の配置は斜め向かいに(正面や真横はなるべく避ける)
- ・会話するときはなるべくマスクを着用(フェイスシールド・マウスシールドはマスクに比べ効果が弱いことに留意が必要)
- ・換気が適切になされているなどの工夫をしている、ガイドラインを遵守した店で
- ・体調が悪い人は参加しない



## 新型コロナウイルス感染症最新情報はこちら

### 新潟市HP

新潟市 新型コロナウイルス 検索

スマートフォンは  
こちらから



### 厚生労働省HP

厚労省 検索

スマートフォンは  
こちらから



## 発熱したら、かかりつけ医へ

発熱などの体調不良があるときは自分で判断せず、かかりつけ医などに電話で相談し、受診してください。かかりつけ医を持たない人やどこに相談してよいか分からない場合は、新潟県新型コロナ受診・相談センターへ相談してください。

### 新潟県新型コロナ受診・相談センター

☎025-256-8275

※24時間対応。土・日曜、祝日も受け付け

FAX025-246-5672 ※保健管理課。月～金曜9時～17時

# 心の感染予防を STOP 差別・偏見

医療従事者に対する店舗利用拒否、感染者に対するインターネット上の誹謗中傷、県外在住者に対する施設利用拒否などの事例が確認されています。人と人との信頼関係や社会のつながりを大切にし、差別のない社会を目指しましょう。

☎広聴相談課(☎025-226-1025)

### 感染者を非難しない

感染は誰にでも起こる可能性があり、感染者は非難される対象ではなく、守られるべき存在です。他の人からされたら嫌だと思ふことは自分もしないという気持ちを常に持ち続けましょう。

### 感染者が出た職場や家族を非難しない

感染者だけでなく、その職場や家族などへの差別的言動や誹謗中傷は、相手の心を深く傷つけます。また、症状がある人が受診をためらい、感染拡大につながりかねません。

### 風評被害を防ごう

うわさやデマなどの不確かな情報や誤った情報をむやみに拡散しないようにしましょう。国や県、市が発信する正確な情報に基づき、冷静な行動を取りましょう。

### 私たちの健康と生活を守ってくれる人に感謝の気持ちを

私たちの命と健康を守る医療従事者、福祉施設で働く職員など、社会を支える人たちに感謝と思いやりの気持ちで接しましょう。