

新型コロナワクチン

65歳以上の人の予約を受け付けています

来年4月1日までに65歳以上になる人を対象に、新型コロナワクチン接種の予約を受け付けています。

予約時の間違い電話が多く発生しています。電話番号の誤りがないよう注意してください。

※本冊4面、別冊情報ひろば4面に関連記事を掲載



▲市内医療機関での新型コロナワクチン接種の様子

接種開始以降、非常に多くの予約や問い合わせを頂いています。今後は国からのワクチン供給量に応じて、1日当たりの接種人数を徐々に拡大していく予定です。どうか焦らずにお待ちください。

市民の皆さまに安心して接種を受けていただけるよう、状況に合わせて取り組んでいきます。ご理解とご協力をお願いします。



新潟市医師会 会長
浦野 正美さん

個別接種の 実施状況を 公開

接種を行う医療機関ごとの予約受け付け状況や注意事項などを新潟市ホームページで公開しています。情報は随時更新します。※区役所健康福祉課、出張所などでも配布



スマートフォンは
こちらから

集団接種 追加実施のお知らせ



●対象 来年4月1日までに **75歳以上**になる人、または65歳以上で**基礎疾患のある人**

●会場 ①産業振興センター(中央区鐘木) 時 13時～16時半 定 各日先着500人(電話・インターネット各250人)
②旧豊栄地区公民館(北区東栄町1) 時 9時～16時半 定 各日先着400人(電話・インターネット各200人)

●申し込み **6月8日(火)8時半から**電話で新潟市コロナワクチン専用コールセンター、またはインターネットで予約

| 接種日程 | ① 産業振興センター | | | | | | | | | ② 旧豊栄地区公民館 | |
|---------|------------|-------|-------|-------|-------|-------|-------|-------|-------|------------|-------|
| 1回目(6月) | 10(木) | 11(金) | 15(火) | 16(水) | 17(木) | 18(金) | 21(月) | 29(火) | 30(水) | 12(土) | 20(日) |
| 2回目(7月) | 1(木) | 2(金) | 6(火) | 7(水) | 8(木) | 9(金) | 12(月) | 20(火) | 21(水) | 3(土) | 11(日) |

※2回目の接種は1回目の3週間後の同じ曜日、時間に実施(予約不要)。日程変更は不可

新潟市コロナワクチン専用コールセンター

市民の皆さまの利便性向上のため、**目的別に電話番号を設け、予約や問い合わせに対応します。**

■集団接種の予約、ワクチンについての問い合わせ

■接種券の再発行、集団接種予約の当日キャンセル

☎025-250-1234

☎025-250-0080

☎月～金曜 8時半～18時、土・日曜、祝・休日 9時～17時

聴覚に障がいのある人は FAX 025-256-8237 メール info@vaccine.niigata.jp

新潟市 コロナワクチン

検索



集団接種
インターネット
予約

出会いを応援

新潟市婚活支援ネットワーク



新潟市内で出会いや結婚支援に取り組んでいる地域や民間の団体、企業などで構成する組織です。研修会など加入団体同士の情報共有や、イベント企画・運営のスキルアップを促進します。イベント開催時には事務局が広報協力やボランティア派遣などの支援を行います。

■結婚応援企業・団体を募集

同ネットワーク加入団体などが実施する出会いの場やイベントなどの情報を、独身の従業員などに提供する市内の企業や団体を募集しています。

※詳しくは新潟市ホームページに掲載

問 同ネットワーク事務局(株式会社SHIP内 ☎025-250-5436)



スマートフォンはこちらから

新潟市婚活支援ネットワーク

若い世代をみんなで応援 — 新潟市の出会い・結婚支援

「出会い」の第一歩は人と人の触れ合い



同ネットワーク事務局長
竹田 正人さん

現代では多様なコミュニケーションツールや情報機器が発達し、人と人が直接触れ合うことが少なくなりました。その結果、若い世代の男女がお互いをよく知る機会が減り、未婚率の上昇につながっているように感じます。

当ネットワークでは、婚活イベントや出会いの支援を行っている地域団体や企業などが互いに連携・協力し、結婚を希望する人向けに出会いの場を提供しています。加入団体が開催するイベントは市が認定し広報に協力しているほか、会場での感染症対策のノウハウも団体間で共有しており、安心してご参加いただけます。

人と人との出会いで生まれるエネルギーは、まちの活性化にもつながります。「結婚したいけどいい人がいない」「異性と知り合う機会がない」という人は、まずは一度イベントに参加し、新たな一歩を踏み出してみませんか。

出会いの情報はこちらのサイトから



1対1の出会いをサポートします。
※会員登録(有料)が必要
問 にいがた出会いサポートセンター
(☎025-384-4151)

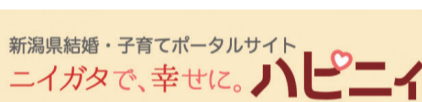

県内で開催される婚活イベントなどの情報を確認できます。
問 県子ども家庭課(☎025-280-5214)



結婚の希望をかなえ 若い世代に選ばれるまちへ



新潟市では、地域や社会全体で若い世代に寄り添い、結婚・出産・子育ての希望をかなえられるよう取り組みを進めています。

そのため、結婚を希望する方に婚活支援を行う地域や団体と連携して出会いの場を提供し、結婚を応援する機運の醸成に取り組んでいます。

また、結婚を予定しているカップルや新婚世帯の新生活のスタートに伴う経済的負担を軽減するなど、出会いから結婚までを切れ目なくサポートしていきます。

こうした取り組みにより、新潟市に笑顔があふれ、幸せに暮らすカップルが増えていってほしいと思います。

ウイズコロナ・ポストコロナ時代を見据え、未来に向かって活力ある暮らしやすいまちとして、若い世代の方にとっても「選ばれる都市 新潟市」を目指してまいります。

新潟市長 中原 八一

新潟市は、男女の出会いの場の提供や経済的援助など、結婚を希望する人を継続的に支援しています。今号では、若い世代のライフステージに合わせた支援の取り組みを紹介します。
問 子ども政策課(☎025・226・1193)

新潟市結婚応援プロジェクト

結婚式を応援

結婚支援クーポン

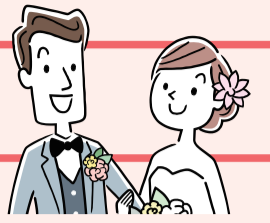

市内の結婚式場で感染対策を施した結婚式や写真撮影など、所定のプランに使える「結婚支援クーポン」を配布します。

●**対象** 令和2年3月1日以降に結婚(新潟市パートナーシップ宣誓カップルなどを含む)し、両方または一方が新潟市に住民登録しているカップル

●**クーポンの額面** 3万円

●**使用期間** 来年1月31日(月)まで

●**配布方法** 婚姻届提出時または同クーポンを使用できる結婚式場で配布 ※プランや結婚式場など詳しくは新潟市結婚応援プロジェクトホームページに掲載

問 こども政策課

スマートフォンは
こちらから



新生活を応援

結婚新生活支援補助金



新婚世帯の住居の取得・賃借や引っ越しにかかる費用を新潟市が補助します。

●**対象** 今年1月1日～来年3月31日に婚姻届を提出し受理された世帯

●**主な要件**

- ・夫婦が新潟市に住民登録し、同居している
- ・新潟市に2年以上継続して住む意思がある
- ・夫婦双方の婚姻時の年齢が39歳以下 ほか

※所得制限あり

●**補助上限額** 1世帯当たり30万円

●**申し込み** 7月14日(水)から所定の申請書類をこども政策課(市役所本館)へ

※予算がなくなり次第終了。募集要項、申請書などは新潟市ホームページに掲載。同課でも配布



スマートフォンは
こちらから

補助金を活用した新婚夫婦に聞きました



南区 吉崎さん夫婦

結婚と同時に新居のアパートを借りたところ、家族からこの補助金のことを教えてもらい、入居費用に充てました。その分を家具や家電製品、自家用車など新しく必要になる生活用品に回すことができ、とても助かりました。

元々白根の生まれで、大凰合戦にも毎年参加しています。愛着のある地元での新生活を二人で楽しく送ることができています。

結婚生活を応援

結婚応援パスポート



スマートフォンなどのアプリ「LINE」を利用して協賛店舗などでサービスを受けられる「新潟市結婚応援パスポート」を発行します。

■協賛企業・団体を募集

「地域を挙げて社会全体で結婚を応援する」という趣旨に賛同し、同パスポート事業に協賛して下さる企業や団体を募集しています。協賛企業・団体は新潟市ホームページでサービス内容を紹介するほか、協賛店舗であることを表示するステッカーを配布します。

●**対象** 新潟県内に事業所を有する法人や個人商店で、サービスの提供が可能な店舗

※協賛金は不要。サービス内容(ポイント・景品の進呈、料金の割引など)の制限なし。申し込み方法など詳しくは新潟市ホームページに掲載

問 こども政策課

新潟市 結婚応援パスポート

検索

スマートフォンは
こちらから



利用には「友だち登録」を

同パスポートの利用は10月開始予定です。利用には、新潟市LINE公式アカウントへの「友だち登録」と利用申請が必要です。

●**利用対象** 以下のいずれかに該当する人

- ① 2年以内に婚姻届を提出予定で、いずれか一方または両方が新潟市に住民登録または結婚後1年以内に登録予定のカップル
- ② 今年1月1日以降に婚姻届を提出し、夫婦のいずれか一方または両方が新潟市に住民登録している世帯

●**利用期間** 発行日から2年間

※申請方法や受け付け開始時期は決定次第同アカウントからのプッシュ通知や市報にいがた、新潟市ホームページなどでお知らせ



LINEの
友だち登録は
こちらから

市政



新型コロナウイルス感染症 個人向け・事業者向け緊急対策

ワクチン接種会場でタクシーチケットを配布

高齢者の新型コロナワクチン接種の円滑化を図るため、同ワクチンを接種した65歳以上の人に接種1回につき500円分のタクシーチケット=右=を配布します。チケットは接種時以外にも使用できます。



●対象 昭和32年4月1日以前に生まれ、個別接種実施医療機関または集団接種会場で同ワクチンを接種した人

●配布・使用期間 9月30日(木)まで

問 新潟市コロナワクチン専用コールセンター(☎025-250-1234)



スマートフォンはこちらから

市政



11日に開会 6月議会定例会

スマートフォンはこちらから



提案される議案は、一般会計補正予算や条例の改正などです。

●会期 6月11日(金)～7月1日(木)

問 議会事務局議事課(☎025-226-3395)

防災



6/16(水)13時2分から 全市一斉地震対応訓練



昭和39年の新潟地震の発生日時に合わせて訓練を行います。災害はいつ起こるか分かりません。緊急時には情報を素早く受け取り、適切な行動を取ることが大切です。緊急情報の受信手段を確認するなど、いざというときに備えましょう。

問 危機対策課(☎025-226-1146)

地震対応訓練(13時2分) 自主的に身を守る行動を取る

地震が発生したら、まずはその場で身を守る行動を取りましょう。揺れが収まったら慌てずに火の始末をし、いつでも避難できるよう玄関のドアや窓を開けて避難路を確保しましょう。

情報伝達訓練(13時3分) 緊急速報をメールなどで一斉配信

実際の災害時と同じ方法で情報を配信します。自分がどのような手段で情報を受信できるか確認しておきましょう。受信手段について、詳しくは新潟市総合ハザードマップ=写真=や新潟市ホームページに掲載しています。



スマートフォンはこちらから



防災



避難情報の名称を変更 「避難指示」で全員が避難を

洪水・土砂災害の避難情報の名称を変更しました。梅雨の時期には洪水や土砂災害の危険性が高まります。日頃からハザードマップを確認し、市が発令する避難情報を基に迅速に避難しましょう。

問 危機対策課(☎025-226-1146)



スマートフォンはこちらから

暮らし



新潟中央環状道路黒埼工区 新しい橋の名称は「くろさき茶豆大橋」

令和5年春の開通を目指して整備している同工区(西区板井～西蒲区貝柄)の新しい橋の名称が、公募により真島聡衣さん(西蒲区)の作品「くろさき茶豆大橋」に決まりました。

問 西部地域土木事務所(☎0256-78-8576)



新潟中央環状道路とは

新潟東港から西蒲区に至る約45kmの幹線道路で、地域間の連携や市の防災・拠点性を高める重要な路線です。

※整備の状況など詳しくは新潟市ホームページに掲載

問 道路計画課(☎025-226-3049)



スマートフォンはこちらから

| | |
|-----------------------|-------------------------------|
| 警戒レベル5 緊急安全確保 | すでに安全な避難ができず命が危険な状況。直ちに安全確保 |
| 警戒レベル4 避難指示 | 警戒レベル4までに必ず避難 危険な場所から全員避難 |
| 警戒レベル3 高齢者等避難 | 避難に時間のかかる 高齢者や障がいのある人などは避難 |
| 警戒レベル2 大雨・洪水・高潮注意報 | ハザードマップなどで避難行動を確認 |
| 警戒レベル1 早期注意情報 | 災害への心構えを高める |

※警戒レベル3～5は市が発令、1・2は気象庁が発表

新型コロナウイルス感染者やその家族などへの

みなとまち新潟 歴史探訪 46

問 歴史文化課
☎025-385-4290

復興のシンボルとなった市陸上競技場の炬火台

新潟市陸上競技場の炬火台は火焰型土器の形をしています。そのデザインのきっかけは、昭和39(1964)年に開催された前回の東京オリンピックにありました。

昭和34(1959)年、夏季オリンピックの東京開催が決定すると、長岡市出身の小説家・松岡譲は火焰型土器の形の聖火台を提案しました。残念ながらこの提案は採用されませんでした。オリンピックと同年の6月に初めて新潟県で開催された、第19回国民体育大会(国体)の主会場である同競技場の炬火台にこの案が採用されたのです。炬火台は、徳昌寺遺跡(長岡市)や馬高遺跡(同)から出土した土器を参考に制作されました。

国体開会中に火がともり続けていた炬火台は、閉会から5日後の6月16日に発生した新潟地震でひび割れ、傾いてしまいました。その後、10月1日にオリンピックの聖火が新潟県入りすると、補修された炬火台に再び火がともりました。その火は地震で被災した市民に新潟国体の感動を呼び起こし、炬火台は復興に向けたシンボルとなったのです。



点火された炬火台(新潟国体開会式)

最終回 みんなで応援 食べよう 贈ろう 新潟の地産品 6

問 食と花の推進課(☎025-226-1864)

JA新潟みらい しろね切花部会
西脇雅人さん(写真左上)、荒井勝利さん(同右)

新潟県はコリの一大産地で、年間約668万本が全国へ出荷されています。南区は県内でもコリ栽培が盛んな地域です。

「私の農園では年間約10万本、10品種前後のコリを育てています。お客さまの手元に届いた時に花が咲くように、緑色のつぼみの状態で出荷します」と西脇さん。出荷された花房は店頭で並ぶまでに1~2cm大きくなり、色付くそうです。

荒井さんからは「コリは一枝に4~6輪の花が付いていて、順番に咲くので長い期間花を楽しめます。自宅では、つぼみが少し開いたらすぐに花粉を取り除き、玄関などに飾っています」と教えてもらいました。

多くの種類のコリが花屋に並んでいます。父の日(6月20日)の贈り物にいかがでしょうか。



▲「2人とも農家の2代目で20年先の付き合いがあります」(荒井さん)。新潟市食育・花育推進キャラクターまいかちゃんと笑顔で撮影



▲シベリア(左)は大輪の花が、ソルボンヌ(右)は鮮やかなピンク色が特徴。コリは1年中出荷されています

おでかけナビ

日日時 対象 定員 参加費 申し込み
※障がい者などは入館料が免除される場合あり。
詳しくは施設へ要問い合わせ

水の駅「ビュー福島湯」

北区前新田 ☎025-387-1491
開館時間9:00~17:00
※月曜(祝日の場合翌日)休館



¥一般400円、小・中学・高校生200円

●むうめぐイラスト展

日 6/13(日)まで

●「日本の自然」写真展

日 6/19(土)~7/18(日)

▶優秀賞
「ゆらぎ」
皆川恵



新津鉄道資料館

秋葉区新津東町2 ☎0250-24-5700
開館時間9:30~17:00 ※火曜(祝日の場合翌日)休館

¥一般300円、高校・大学生200円、小・中学生100円 ※土・日曜、祝・休日は中学生以下無料。キャッシュレス決済を開始

●鉄道七夕まつり

日 7/7(水)まで

●展示「魅惑の鉄道切符」

日 7/26(月)まで

●実物車両公開

日 6/27(日)10:00~12:00、13:00~15:30

定 先着26組(1組3人まで)

申 6/9(水)9:30から電話で同館



文化財センター

西区木場 ☎025-378-0480
開館時間9:00~17:00 ※月曜(祝日の場合翌日)休館

●企画展「地下2メートルの考古学」

日 9/5(日)まで ¥無料

新津美術館

秋葉区蒲ヶ沢 ☎0250-25-1300 開館時間10:00~17:00
※月曜(あす7日除く)、6/15(火)~25(金)休館

1 企画展「リサ・ラーソン展 創作と出会いをめぐる旅」

2 コレクション展Ⅰ「技光る“用の美”」

3 企画展「創業200周年記念 フィンレイソン展」

4 コレクション展Ⅱ「北欧・東欧の絵本原画」

▶ 日 12/6/13(日)まで 34/6/26(土)~8/29(日)

¥ 13 一般1,000円、高校・大学生800円

24 無料 ◀

新潟市美術館

中央区西大畑町 ☎025-223-1622
開館時間9:30~18:00
※月曜(8/9除く)、6/15(火)~18(金)休館



●企画展「25周年記念 るろうに剣心展」

日 6/19(土)~8/29(日)

¥ 一般1,500円、高校・大学生1,000円

※前売り券(1,200円)あり

●コレクション展Ⅰ

「顔、あつめました！」

日 8/29(日)まで

¥ 一般200円、高校・大学生150円、

小・中学生100円 ※企画展観覧

券で入場可。土・日曜、祝・休日は小・中学生無料。

6/26(土)14:00に展示解説を実施



©和月伸宏/集英社

會津八一記念館

新潟日報メディアシップ5階 ☎025-282-7612
開館時間10:00~18:00 ※月曜(祝日の場合翌日)、6/29(火)~7/4(日)休館

●企画展「八一を知る・八一が分かる~俳句編」

日 6/27(日)まで

¥ 一般500円、大学生300円、高校生200円、小・

中学生100円 ※土・日曜は小・中学生無料。

6/13・27(日)11:00に展示解説を実施

史跡古津八幡山 弥生の丘展示館

秋葉区蒲ヶ沢 ☎0250-21-4133
開館時間10:00~17:00 ※月曜(祝日の場合翌日)休館

●企画展「古津八幡山遺跡

発掘調査速報展」

日 9/5(日)まで

¥ 無料

●アンギン編み

日 7/14、9/1・29(水曜全3回)10:00~15:00

定 10人 ¥無料

申 6/30水曜(必着)までに往復はがきに参加者

全員の氏名・年齢・住所・電話番号を記入し、

〒956-0846、秋葉区蒲ヶ沢264、同館へ

※応募多数の場合抽選。7/7までに結果を発送

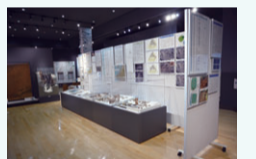

歴史博物館みなとぴあ

中央区柳島町2 ☎025-225-6111 開館時間9:30~18:00
※月曜(祝日の場合翌日)、6/8(火)~13(日)休館

●講座「新聞小説からみた明治新潟」

日 6/27(日)10:00~11:30 定 先着60人

¥ 100円

●◇親子自然体験

日 6/27(日)10:30~11:30

対 2歳~就学前児と保護者 定 先着10組 ¥無料

▶ 申 6/9(水)9:00からメール(museum@

nchm.jp)で催し名、参加者全員の氏名・住所・

電話番号(◇は子どもの年齢も)を同館へ▶

新型コロナウイルスの感染拡大防止のため、イベントなどが中止・延期、施設が休館となる場合があります。詳しくは担当課や施設などに問い合わせてください。

おでかけナビの情報は、7月4日号から「別冊情報ひろば」に掲載します。



記号のみかた

- 日 = 日時、期日、期間、会期 時 = 時間 ※時間は24時間表記
- 場 = 会場 集 = 集合場所 解 = 解散場所
- 対 = 対象 (記載のないものはどなたでも参加可)
- 定 = 定員 (「先着」の表記がないものは、応募多数の場合抽選)
- ¥ = 参加費 (記載のないものは無料。趣味・講座、催し物は無料を明記)
- 申 = 申し込み (記載のないものは申し込み不要。当日直接会場へ)
- HP = ホームページ
- 問 = 問い合わせ (区役所 ●●課の場合は電話番号案内に記載の区役所代表番号にかけてください)
- ☺ = 子ども、親子向け情報 ☺ = 高齢者向け情報

申し込みのときは「基本事項」の記載を

はがき・往復はがき・FAX・メールでの申し込みの場合は、右の「基本事項」に記載してください。それ以外の事項を記載する場合は、個別の記事ごとに示しています。※送り先が「〒951-8550」の場合は住所の記載不要

基本事項

はがきの場合(裏面)

- 「催し名」または「講座名」
- 希望の回(複数回実施する場合のみ)
- 参加者全員の氏名・ふりがな
※代表者は氏名の前に◎を付け、郵便番号・住所・電話番号も記載

※往復はがきは返信先も明記

新型コロナウイルスの感染拡大を防止するため、一部イベントなどが中止・延期、施設が休館となる場合があります。事前に各問い合わせ先へ確認してください。 ※掲載情報は5月27日時点のものです

お知らせ

令和3年度市・県民税 納税通知書を6/15に発送

3月16日以降に令和2年分の市・県民税の申告または所得税の確定申告をした人は、申告内容が課税額に反映されていない場合があります。対象者には8月中旬に第2期分以降の課税額を修正した納税通知書などを送付します。

問 市民税課 (☎025-226-2243)

■年金所得の市・県民税は年金から天引き

4月1日現在65歳以上で、公的年金を受給し今年度初めて特別徴収(天引き)の対象になる人は、第1・2期分を納付書で納付してください。第3期分以降は10月・12月・来年2月の年金から徴収されます。年金以外の所得の市・県民税は納付書で納付してください。

☺老人医療費助成受給者証 6/30までに更新手続きを

7月31日まで有効の同受給者証を持っている人へ、更新に必要な申請書を6月11日(金)に発送します。更新を希望する人は6月30日(水)までに手続きしてください。

問 区役所区民生活課(中央区は窓口サービス課)

■新規申請は随時受け付け

同助成は65歳以上70歳未満で常時1人暮らしまたは寝たきり状態の人を対象に、医療費の窓口負担3割のうち1割を市が助成するものです。認定には前年の所得が135万円以下などの要件があります。詳しくは問合わせてください。

介護保険のお知らせ

詳しくは市HPや介護保険サービスガイドに掲載しています。

問 介護保険課 (☎025-226-1273)

■各種減免証更新手続き 7/1から受け付け

減免を受けるには収入などの要件があります。更新手続きをするときは預貯金などの通帳の写しを提出する必要があります。

対象の減免証◇負担限度額認定証(ピンク色)、社会福祉法人等利用者負担軽減確認証(黄色・白色) ※◇は8月1日から認定基準などに変更あり

■高額介護サービス費 8/1から負担上限額を変更

市民税課税世帯で同サービス費の支給を受けている人は、前年の所得などによって負担上限額が変更になる場合があります。

☺母子世帯向け市営宮浦住宅 (中央区万代5) 入居者を募集

入居予定日 8月1日
間取り・戸数 2DK・1戸

対象・入居資格 20歳未満の子を扶養する母子家庭で月額所得が158,000円(小学生以下の子がいる世帯は259,000円)以下、ほか

家賃12,500~25,300円(収入により決定)

申 6月14日(月)までに所定の申込書を区役所健康福祉課へ ※申込書は同課で配布。応募多数の場合抽選

問 こども家庭課 (☎025-226-1201)

☺元気アップ・サポーター 6月の登録説明会

介護施設などでボランティア活動を行う同サポーターの登録説明会(各1時間半)を開催します。活動でポイ

ントがたまり、翌年度最大5,000円を受け取ることができます。

対 新潟市在住で65歳以上の人

申 開催日前日までに電話で各申込先

①北地区コミュニティセンター

日 10日(木)

②東区プラザ 日 16日(水)

③中央区社会福祉協議会 日 24日(木)

④横越地区公民館 日 18日(金)

⑤秋葉区社会福祉協議会 日 16日(水)

⑥南区社会福祉協議会 日 10日(木)

⑦小針青山公民館 日 21日(月)

⑧潟東ゆう学館 日 25日(金)

▶ 時 13時半(②③⑦10時) 申込先①

② 東区社会福祉協議会 (☎025-272-7721) ③④ 中央区社会福祉協議会 (☎025-210-8720) ⑤⑥ 秋葉区社会福祉協議会 (☎0250-24-8376) ⑦⑧ 西区社会福祉協議会 (☎025-211-1630) ◀

学ぶ意欲を支援 市奨学金貸付制度

大学などで修学する若者を対象に、市奨学金貸付制度の利用者を募集します。同奨学金は無利息で、返済は卒業後半年ごとです。

申 7月14日(水)までに所定の申請書を学務課(市役所ふるまち庁舎 ☎025-226-3168)へ

※募集要項、申請書は市HPに掲載。同課、教育支援センター、出張所などでも配布

■返還特別免除制度

新潟市に住み市民税が課税され、同奨学金の返還と市税に滞納がない場合、貸付終了後7年を越えない範囲で同奨学金の返還額の一部を免除します。

免除額貸付総額の4分の1まで(上限40万円) ※詳しくは要問い合わせ

6月は環境月間 クールビズを実施中

市では地球温暖化対策の取り組み「COOL CHOICE」の一環として、9月30

日まで「クールビズ」を実施しています。職員はノー上着・ノーネクタイやポロシャツなどの軽装で業務を行います。市の公共施設の室温は28度を目安とします。市民の皆さんも軽装で来庁してください。

問 環境政策課 (☎025-226-1365)

6/6~12は 危険物安全週間

ガソリンや軽油、アルコールなどの取り扱いに注意し、火災を予防しましょう。

取り扱い方法

- ①保管場所や取り扱う場所では火気を使用しない
- ②直射日光を避け、性質に合った容器で保管する
- ③換気の良い場所で取り扱う

問 消防局危険物保安課 (☎025-288-3240)

6/19は「食育の日」

市内の取り組み協力店では、期間限定食育メニューなどを提供します。スーパーでは、旬の地場産食材を販売します。 ※詳しくは市HPに掲載

問 食と花の推進課 (☎025-226-1844)

電話番号案内
市急患診療センター ☎025-246-1199
口腔保健福祉センター ☎025-212-8020
西蒲原地区休日夜間急患センター ☎0256-72-5499
水道局 ☎0120-411-002(または☎025-266-9311)

消防局 ☎025-288-3191
火災情報テレホンガイド ☎025-285-1119
災害時の問い合わせ ☎025-226-5656
市役所(〒951-8550) ☎025-228-1000

北区役所(〒950-3393) ☎025-387-1000
東区役所(〒950-8709) ☎025-272-1000
中央区役所(〒951-8553) ☎025-223-1000
江南区役所(〒950-0195) ☎025-383-1000

秋葉区役所(〒956-8601) ☎0250-23-1000
南区役所(〒950-1292) ☎025-373-1000
西区役所(〒950-2097) ☎025-268-1000
西蒲原区役所(〒953-8666) ☎0256-73-1000

広報テレビ
NST 八千代コースター 6/12(土)10:25~
UX 知った!新潟 毎週土曜 11:58~
TeNY いきいき新潟 毎月第1・3土曜 11:40~
NCV(ケーブルテレビ) 水の都新潟市 毎月第2・4土・日曜 9:00~ 12:00~、ほか

FM新潟 NICE TOWN にいがた 毎週土曜 7:55~ 77.5MHz
BSN おはよう!新潟市です 毎週金曜 7:50~ AM 1116KHz FM 92.7MHz
FM KENTO What's Up NIIGATA CITY 毎週月~金曜 8:25~ 76.5MHz
エフエム新潟 クリック!秋葉区 毎週月~金曜 10:00~ 76.1MHz
FM角田山 西蒲ぼかぼか情報 毎週月・水・木曜 12:00~ 84.9MHz

ウェブ
市報にいがた
区役所だより
市長記者会見

新型コロナウイルス感染症を予防しよう

美術講座

各申込期限(必着)までに往復はがきに基本事項を記載し、〒951-8554(住所不要)、文化政策課(☎025-226-2631)へ



- 1書道 日7月3日(土)10時~16時 申込期限6月18日(金)
2版画 日7月4日(日)10時~16時 申込期限6月18日(金)
3工芸 日7月17日・24日、8月21日(土曜全3回)13時半~16時半 申込期限7月2日(金)
4写真 日7月25日(日)10時半~12時、13時~14時半、15時半~16時半 申込期限7月9日(金)
5洋画 日7月31日(土)10時~16時半 申込期限7月16日(金)
6彫刻 日8月21日~29日(土・日曜全4回)10時~16時 申込期限8月6日(金)
7日本画 日9月18日(土)10時~16時 申込期限9月3日(金)
▶場新潟市美術館(中央区西大畑町)
※3は金津焼工房(秋葉区金津)
定各15人(3)10人(4)各回8人(6)6人(7)8人) ¥17各2,000円(2)3各3,000円(4)500円(5)1,000円(6)6,000円◀

いくとぴあ食花(中央区清五郎) 食育・花育センター 7月の講座

同センター(☎025-282-4181) ※各定員あり。詳しくは同施設HPに掲載



料理教室 申6月20日(日)までに電話で同センター ※各1時間半~3時間半

- 夏野菜料理 日6日(火)10時半 ¥1,500円
ビールのカンパニュー 日7日(水)12時 ¥2,500円
スリランカカレー 日9日(金)10時半 ¥2,500円
スタミナを付ける食事 日15日(木)10時半 ¥2,000円
桃のパウンドケーキ 日17日(土)10時半、13時半 対6歳以上の親子 ¥1,600円
豆腐屋と作るランチ 日18日(日)10時半 ¥1,500円
新潟野菜の料理 日26日(月)10時半 対小学生の親子 ¥2,000円
夏のイタリア料理 日27日(火)10時半 ¥1,200円

園芸講座 申6月25日(金)までに電話で同センター ※各70~90分

初心者向けニンジン・ダイコンの育て方 日14日(水)14時半 ¥300円

農薬の使い方の基礎 日18日(日)11時 ¥1,000円

プリザーブドフラワーアレンジ 日25日(日)13時半 ¥3,800円

7月の応急手当講習会

心肺蘇生法、AED使用法、窒息の対処法、ほか 対10歳以上

無料 申6月9日(水)から電話で市役所コールセンター(☎025-243-4894) 問消防局救急課(☎025-288-3260)



救命入門(各1時間半)

- 1南消防署 日7日(水)9時半
2西蒲消防署 日14日(水)9時
3秋葉消防署 日17日(土)10時
4北消防署 日21日(水)10時
普通救命(各3時間)

- 5西消防署 日10日(土)9時
6東区プラザ(東区下木戸1) 日14日(水)9時
7中央消防署 日17日(土)9時
8江南消防署 日18日(日)9時
9南消防署 日21日(水)9時
10実技救命 日14日(水)9時~11時 場救急ステーション(中央区鐘木) ※事前に応急手当ウェブ講習の受講が必要

- 11乳幼児救命 日28日(水)9時~12時 場救急ステーション
▶定各15人(1)9各24人(7)23人(8)10人(10)11各9人) ※各先着◀

下山スポーツセンターの講座(東区下山1)

時9時20分~同50分 対中学生を除く15歳以上 定各60人 ¥各2,600円 申6月20日(日)までに直接同館(☎025-272-7677)へ

水中シェイプアップ 日7月9日~8月27日(金曜全6回)

水中エクササイズ 日7月14日~8月25日(水曜全6回)

中之口農業体験公園(西蒲区東小吉) 白ナス料理教室

日7月16日(金)9時半~12時半 定先着12人 ¥1,200円 申6月9日(水)9時から電話で同公園(☎025-375-2505)

こども創造センター(中央区清五郎) 7月の催し

流木アート(日22日祝日)、デジタル紙芝居(日25日日曜)、コミックイラスト講座(日31日土曜)などの催しを行います。 ※各定員あり
申6月16日(水)17時までに電話で同センター(☎025-281-3715) ※当選者は6月20日(日)9時からいくとぴあ食花HPに掲載。このほかにも催しを実施。各催しの時間、対象、参加費など詳しくは同施設HPに掲載



西海岸公園市営プール(中央区関屋) 水中エクササイズ

日8月5日~19日(木曜全3回)19時45分~20時半 対小学5年生以上(中学生以下は保護者同伴) 定30人 ¥700円(別途要入館料) 申6月20日(日)までに直接同施設(☎025-267-6858)へ

酒・薬物・ギャンブル依存 治療・回復プログラム

日8月20日~来年2月18日(金曜全7回)14時~15時半 場市陸上競技場(中央区一番堀通町) 対酒・薬物・ギャンブルをやめたい人 定先着10人 ¥無料 申6月9日(水)9時から電話でこころの健康センター(☎025-232-5551)

催し物

北区郷土博物館(北区嘉山) 企画展「本の読みかた、愛しかた」

本がテーマの美術作品や豆本、工芸

的な私刊本などを展示

日7月11日(日)まで9時~17時 ※月曜休館 ¥無料 問同館(☎025-386-1081)

まちなかステージ「よろっとローサ」6月のイベント

¥無料 問同施設(中央区西堀前通6 ☎025-378-1137)

ストレッチ教室

日12日(土)11時~12時

ジャズライブ 日13日(日)13時~14時50分

法律講座 日18日(金)13時半~15時

旧小澤家住宅の催し(中央区上大川前通12)



問同施設(☎025-222-0300) ※各別途要入館料

古伊万里展 日6月13日~7月11日(日) ※月曜休館

夏至祭 日6月20日(日)

庭園講習会 日6月27日(日) 定7人 申6月17日(木)までに電話で同施設

時9時半~17時(◇13時半~15時) ¥無料(◇500円)◀

旧齋藤家別邸の催し(中央区西大畑町)



問同施設(☎025-210-8350) ※各

別途要観覧料

小さな草月流生け花展

日6月15日(火)~20日(日)9時半~18時(20日は16時まで) ¥無料

◇水引で七夕の節句の飾り作り

日6月26日(土)10時、13時、15時 ※各1時間 定各回先着6人 ¥500円

◇同施設の魅力と見どころ

日7月7日(水)11時~12時 定先着10人 ¥700円

◇日本庭園・数寄屋造りの見方

日7月9日(金) 時初級...10時▷中級...14時 ※各2時間半

定各先着10人 ¥各1,200円

申◇は6月9日(水)9時半から電話で同施設◀

天寿園(中央区清五郎) 6月の催し



申6月9日(水)10時から電話で同施設(☎025-286-1717)

1ばら教室 日16日(水)13時半~15時半 定先着40人

2産後ママヨガ 日17日(木)10時半~11時半 定先着25組

3定期コンサート 日20日(日)13時半~15時 出演山嵐音楽工房、トゥルシージョイ 定先着80人

4抱っこでダンス 日22日(火)10時半~11時半 定先着25組

5ゆるりヨガ 日25日(金)10時半~11時半 定先着25人

▶対24生後4カ月~1歳半の子と母親 ¥各500円(3無料)◀

親子で楽しめるコンサート オーケストラはキミのともだち
東京交響楽団が、子どもから大人まで気軽に楽しめる親しみやすい曲目を演奏します。
日7月31日(土)
時対11時...3歳以上▷14時...小学生以上 ※各1時間
場りゅーとぴあ(中央区一番堀通町)
¥3歳以上500円、中学生1,000円、一般1,500円 ※託児サービスあり(有料、生後6カ月~小学2年生、7月17日土曜までに要申し込み)。チケットは同施設、同施設オンライン・チケットで販売
問同施設チケット専用ダイヤル(☎025-224-5521)
◎ホールスタッフ体験とバックステージツアー
時9時~12時半 対小学4~6年生 定20人
¥2,000円(コンサートチケット、オリジナルTシャツ付き)
申6月18日~7月9日(金)に市HPから申し込み
問文化政策課(☎025-226-2631)
感染症対策を実施します
入場時の検温・体調確認や手指の消毒、マスクの着用、来場者情報の記入をお願いするなどの感染症対策を実施します。



曲目 ディズニーのメロディによる管弦楽入門、組曲「仮面舞踏会」より「ワルツ」、映画「パイレーツ・オブ・カリビアン」メドレー、ほか

チケットはこちらから



巻郷土資料館(西蒲区巻甲)
「江戸の書家 巻菱湖」展

日 6月19日(土)～
7月18日(日) 9時
～16時半
※月曜休館
¥無料
問 同施設(☎0256-72-6757)

新潟アルビレックスBC
読売ジャイアンツ(三軍)戦招待

日 6月19日(土) 18時、20日(日) 13時
場 HARD OFF ECOスタジアム新潟(中央区長潟) 対新潟市在住・在学の小・中学生の親子
定 先着125組 ¥無料
申 6月9日(水) 12時からメール(events@niigata-albirex-bc.jp)で件名を「新潟市親子観戦招待」とし、基本事項、子どもの学校名・学年を新潟アルビレックスBCへ 問 スポーツ振興課(☎025-226-2595)

西区大野町 イザベラ・バードに
ちなんだまち歩き

日 7月4日(日) 10時～12時半
集 解 黒崎出張所
定 21人 ¥500円
申 6月18日金曜(必着)までに、はがきに基本事項、参加者全員の郵便番号・住所・電話番号・年齢を記載し、〒950-2097(住所不要)、西区役所農政商工課(☎025-264-7623)へ ※当選者のみ6月23日までに案内を発送

西区神山
メロン収穫体験

日 7月17日(土) 8時半、9時半、10時半、11時半
※各1時間
対 新潟市在住の小学生以下と保護者
定 各回10組(1組4人まで)
¥1玉1,000円 申 7月2日金曜(必着)までに、はがきに基本事項、参加者全員の年齢を記載し、〒950-2097(住所不要)、西区役所農政商工課(☎025-264-7623)へ ※当選者のみ7月6日までに案内を発送

高次脳機能障害者
「家族のつどい」

日 8月19日、10月14日、12月9日、2月10日(木) 13時半～15時
場 県精神保健福祉センター(中央区上所2) 対 同障がい者の家族
定 各日先着15人 申 6月9日(水) 8時半から電話で同障害相談支援センター(☎025-280-0114) 問 こころの健康センター(☎025-232-5551)

少年少女スポーツ大会

競技・開催日ミニバスケットボール…8月21日～29日の土・日曜▷バレーボール…9月11日(土)・12日(日)▷野球…9月18日～10月3日の土・日曜、祝日▷サッカー…9月18日～26日の土・日曜、祝日
対 市内を中心にスポーツ活動を行っている小学生 ¥1チーム2,000円
申 込期限 6月30日(水) ※開催要項、申込書は市HPに掲載。市の体育施設などでも配布 問 スポーツ振興課(☎025-226-2598)

市政参画コーナー

附属機関などの会議
最新の情報は市HPに掲載しています。
市HPから スマートフォンはこちら

附属機関などの委員募集
次の委員を募集しています。詳細や最新の情報は市HPなどに掲載しています。
① 特別職報酬等審議会 問 職員課(☎025-226-2516)
② 歴史博物館運営協議会 問 同館(☎025-225-6111) スマートフォンはこちら

ご意見・ご提案(パブリックコメント)
今後の募集予定は市HPに掲載しています。
市HPから スマートフォンはこちら

事業者向け

社内の課題解決に向けたITツールの導入に補助

対 業務上の課題を解決するためにソフトウェアなどを導入する中小企業
対象経費 ソフトウェア、クラウドサービス費などのITツール
補助率 2分の1 上限額 100万円
※予算がなくなり次第終了。申請方法など詳しくは市HPに掲載
問 企業誘致課(☎025-226-1689)

ビル改修経費への補助制度 申請事業者を募集

対 所定の地域内で新たにサテライトオフィスなどの開設に向けた施設整備をする事業者
補助額 整備費の2分の1(上限4,500万円) 申 6月30日(水)までに所定の申込書類を企業誘致課(☎025-

226-1689)へ ※詳しくは市HPに掲載

福島潟利便施設(北区前新田) 運営事業者募集

契約期間 契約開始日から10年間
申 6月18日(金) 17時までに所定の申請書を北区役所産業振興課(☎025-387-1195)へ ※申請書や募集要項は市HPに掲載。同課でも配布

古町地区の新たな魅力創出を支援

古町地区が持つ地域資源を生かした商品やサービスの新規開発・改良費用の一部を補助します。
補助率 対象経費の3分の2
補助上限額 500万円 申 7月2日(金)までに所定の申請書をまちづくり推進課(市役所ふるまちなし舎 ☎025-226-2711)へ ※選定あり。申請書は市HPに掲載。同課でも配布

新型コロナワクチン

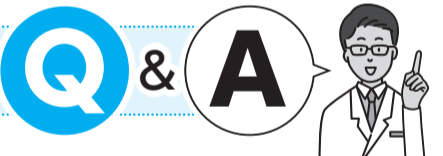

Q. 接種予約ができずに困っている。どうすればいいのか。

A. 現在、個別接種・集団接種ともに予約が集中し、医療機関やコールセンターに電話がつながりづらい場合があります。スムーズに接種を受けられるよう、集団接種の拡充などを検討しています。急がず今しばらくお待ちください。

Q. 接種のキャンセル待ちは受け付けていないのか。

A. 集団接種では、各会場で1日50人まで当日のキャンセル待ちを受け付けています。電話でコールセンターに問い合わせてください。個別接種については、各医療機関に問い合わせてください。

Q. 2回目の接種を予約するにはどうすればいいのか。

A. 集団接種では1回目の接種終了後、原則として3週間後の同じ曜日、時間、会場を指定して次回の接種をご案内します。電話やインターネットでの予約は不要です。個別接種については、各医療機関に問い合わせてください。

Q. 2回目の接種の予定が合わず、間隔が3週間以上空いた場合はどうなるのか。

A. 3週間を過ぎた後も接種はできますが、間隔が大きく空いた場合の効果は不明です。できるだけ早く2回目の接種を受けてください。

Q. ワクチン接種後に新型コロナウイルスに感染することはあるか。

A. ワクチンを接種してから免疫が付くまでに1～2週間程度かかります。また、免疫が付いても発症予防効果は100%ではなく、接種後にも感染する場合があります。接種後も引き続き感染予防対策を継続してください。

Q. 新聞などで「65歳以上は7月末までに接種完了」といわれているが、8月以降は接種を受けられないのか。

A. 接種の実施期間は来年2月末までを予定しており、65歳以上の人は8月以降も接種を受けることができます。現在、接種を希望する16歳以上の全ての人が速やかに接種を受けられるよう準備を進めています。

ワクチンについての問い合わせは、新潟市コロナワクチン専用コールセンターへ

集団接種の予約、ワクチンについての問い合わせ
☎025-250-1234
接種券の再発行、集団接種予約の当日キャンセル
☎025-250-0080

日 月～金曜 8時半～18時、土・日曜、祝・休日 9時～17時
聴覚に障がいのある人は
FAX 025-256-8237 メール info@vaccine.niigata.jp

新潟市 コロナワクチン