

Ⅱ 第25回参議院議員通常選挙

(令和元年7月21日執行)

1	参議院議員通常選挙事務日程	117
2	総括	119
	(1) 選挙期日に関する調	119
	(2) 選挙人名簿登録資格等に関する調	119
	(3) 投票区、投票所及び投票区域に関する調	120
	(4) 開票区、開票所及び開票区域に関する調	139
3	候補者及び当選人	140
	(1) 新潟県選出議員選挙	140
	(2) 党派別、新、現、元別候補者数及び当選人数に関する調(選挙区)	140
	(3) 年齢別、男女別候補者数及び当選人数に関する調(選挙区)	140
	(4) 比例代表選出議員選挙における名簿届出政党等	141
4	投票	142
	(1) 投票率に関する調	142
	(2) 行政区別当日有権者数、投票者数及び投票率に関する調	143
	(3) 投票区別当日有権者数、投票者数及び投票率に関する調(選挙区)	145
	(4) 時間別投票状況に関する調(選挙区)	153
	(5) 投票率の比較に関する調	153
	(6) 期日前投票状況に関する調(選挙区)	154
	(7) 期日前投票の事由に関する調	157
	(8) 特殊投票に関する調	158
	(9) 不在者投票に関する調	159
	(10) 在外投票に関する調	164
	(11) 投票所及び開票所に使用した施設に関する調	167
	(12) 借上料を要した投票所の施設名	167
	(13) 立会人に関する調	168
	(14) 投票管理者及び投票事務従事者に関する調	170
	(15) 年代別投票率に関する調(抽出)(選挙区)	171

5	開票	173
(1)	候補者別得票数等に関する調（選挙区）	173
(2)	党派別得票数等及び当選人数に関する調（比例代表）	175
(3)	比例代表党派別名簿登載者別得票数に関する調	177
(4)	無効投票に関する調	181
(5)	時間別開票状況に関する調	182
(6)	開票管理者及び開票事務従事者に関する調	183
(7)	開票所の開閉時刻に関する調	184
6	選挙運動	185
(1)	個人演説会（公営施設）の会場数及びその使用度数に関する調	185
(2)	ポスター掲示場に関する調（選挙区）	186
(3)	違反文書図画の撤去命令に関する調	187
(4)	投票所における候補者等の氏名等の掲示に関する調	188
(5)	選挙公報に関する調	189
7	選挙啓発	198
	啓発宣伝及び危険防止に関する調	198

1 参議院議員通常選挙事務日程

月	日	曜日	逆日数	事務内容	会場等
1	28	月	176	公職の候補者等の政治活動用ポスターの掲示禁止(任期満了の日の6月前)	
4	29	月	83	候補者等が政治教育のための集会に関して必要やむを得ない実費の補償としてする寄附禁止, 後援団体の設立目的により行う行事・事業に関してする寄附等禁止(任期満了の前日90日)	
5	23	木	59	市区選挙管理委員会事務局実務者会議	
	24	金	58	都道府県・指定都市選挙管理委員会委員長書記長会議	総務省
6	3	月	48	《区委員会》 〔議案〕登録移替えの延期, 登録基準日について, 不在者投票事務を取り扱う場所, ポスター掲示場の設置場所, 在外期日前投票所の指定, 期日前投票所の設置, 投票の順序, 氏名等の掲示順序を定めるくじを行う場所及び日時, 開票の場所・日時 個人演説会開催施設(公営施設)へ協力依頼	各区役所
	14	金	37	市区町村選挙管理委員会委員長書記長会議(県選管)	県庁
	15	土	36	学生の開票事務研修(①10:00~12:00, ②14:00~16:00)	市役所本庁舎
	18	火	33	新潟県選挙区立候補予定者説明会(県選管)	
	20	木	31	登録移替え停止日(6月19日までの市内転居を移替え) 選挙人名簿調製作業, 投票所入場券データ作成・引渡し, 入場券印刷開始(5日間)	
	23	日	28	学生の開票事務研修(③10:00~12:00, ④14:00~16:00)	市役所本庁舎
	25	火	26	立候補予定者事前審査(県選管)(6月27日まで)	県庁
	26	水	25	ポスター掲示場設置(6月29日まで)	
	29	土	22	投票所入場券発送(7月4日までに配達)	
7	2	火	19	報道機関説明会(市選管)	
	3	水	18	【選挙人名簿登録基準日及び登録日】 《区委員会》 〔議案〕開票管理者・同職務代理者の選任, 投票所の設置, 選挙時登録・抹消, 開票立会人を定めるくじを行う場所・日時, 投票管理者・同職務代理者の選任, 期日前投票管理者・同職務代理者の選任, 投票立会人の選任, 期日前投票立会人の選任, 投開票事務従事者の委嘱 《市委員会》 〔議案〕直接請求に必要な選挙権を有する者の数	各区役所 上大川前庁舎
	4	木	17	【選挙期日の公示日】 立候補受付(県選管) 個人演説会(公営施設)開催申出受付開始(開催は7/6~7/20) 《区委員会》 〔議案〕氏名等の掲示順序を定めるくじの実施	各区役所
	5	金	16	期日前投票, 不在者投票の開始(7月20日まで)※区役所, 出張所(秋葉区, 南区, 西蒲区の出張所は7月13日から開始)	
	7	日	14	選挙啓発(市報にいがた掲載)	
	8	月	13	市区町村選挙管理委員会書記長会議(県選管) 市区選挙管理委員会事務局実務者会議	県庁講堂 上大川前庁舎
	10	水	11	選挙公報を新聞折込で配布 選挙公報のポスティング配布開始(7月13日まで)	
	13	土	8	秋葉区, 南区, 西蒲区の出張所で期日前投票開始	
	17	水	4	郵便等による不在者投票の請求期限	
	18	木	3	《区委員会》 〔議案〕〔選挙区〕開票立会人が3人に満たない場合の補充選任, 〔比例代表〕開票立会人を定めるくじの実施(※名簿届出政党等が届け出た者が10人を超えない場合は実施せず)	各区役所
	20	土	1	期日前投票, 不在者投票最終日 個人演説会開催最終日 投票所設営	

月	日	曜日	逆日数	事務内容	会場等
7	21	日	0	【選挙期日】 <<区委員会>> [議案] 選挙期日における補正登録・抹消 [投票] 8行政区(投票所213カ所) 7:00~20:00 [開票] 8開票区(開票所8カ所) 21:00~ 北区(豊栄総合体育館) 東区(東総合スポーツセンター) 中央区(新潟市体育館) 江南区(亀田市民会館) 秋葉区(秋葉区総合体育館) 南区(白根カルチャーセンター) 西区(西総合スポーツセンター) 西蒲区(巻体育館)	各区役所
22	月		-1	ポスター掲示場の取外し(7月25日まで)	
23	火		-2	点検結果報告検収(区選管→県選管)	
24	水		-3	選挙会, 当選証書付与(県選管)	

2 総括

(1) 選挙期日に関する調

選挙名	公示日	投票日	開票日
参議院議員 通常選挙	令和元年7月4日	令和元年7月21日	令和元年7月21日

(2) 選挙人名簿登録資格等に関する調

項目	事項	
登録の種類	選挙時登録	
公示日	令和元年7月4日(木)	
選挙期日	令和元年7月21日(日)	
基準日	令和元年7月3日(水)	
登録日	令和元年7月3日(水)	
閲覧期間	令和元年7月4日(木)	
年齢要件	選挙期日(令和元年7月21日)に満18歳に達していること(平成13年7月22日までに生まれた人)。	
住所要件	基準日(令和元年7月3日)までに引き続き3か月以上住民基本台帳に記載されている人(平成31年4月3日までの転入届出後引き続き住所を有する人) 平成31年3月5日から令和元年7月2日までに転出し、転出前に3か月以上新潟市に住所があり、転出後4か月を経過しない人(転出先で名簿登録された場合を除く。)	
補正登録	定時登録・選挙時登録の際、選挙人名簿に登録される資格を有し、かつ、引き続きその資格を有する者が登録されていないことを知ったときには、直ちに補正登録をする。	
名簿への表示	犯罪等により失権した人、当市の区域内に住所を有しなくなった人をそれぞれ表示する。	
登録の抹消	死亡等	死亡又は日本国籍を失った人
	転出者	当市の区域内から住所を有しなくなった後4か月を経過した人(平成31年3月2日以前に当市の区域内に住所を有しなくなった人)
	誤載	選挙人名簿登録の際に登録されるべきでなかった人
登録の移替え	令和元年6月19日(水)までに住民票の転居届の手続をした場合は、新しい住所で選挙人名簿に移し替えて登録される。	
転出者の選挙権	当市の選挙人名簿に登録されていて、平成31年3月21日から投票しようとする日の前日までの間に他市区町村へ転出した人は投票できる。 平成31年3月5日から3月20日までの間に他市区町村へ転出した人は、転出した日から4か月後の応答日まで期日前投票できる。(例：平成31年3月10日に転出した人は、令和元年7月10日まで期日前投票できる。)ただし、平成31年4月3日までに転出先に転入届をし、転出先の市区町村の選挙人名簿に登録された人を除く。	

(3) 投票区、投票所及び投票区域に関する調

ア 北 区 (第 101 投票区～第 122 投票区)

備考 四角で囲んだ数字は区域の一部を含む他の投票区を指す。

投票区	投票所 (所在地)	区域
第 1 0 1 投票区	松浜小学校 (松浜 3-19-1)	松浜 1～8 丁目 松浜町の一部 [103] [208] 松浜東町 1, 2 丁目 松浜本町 1～4 丁目 松浜みなと
第 1 0 2 投票区	南浜小学校 (島見町 2078)	島見町 白勢町 新富町 東栄町
第 1 0 3 投票区	太夫浜小学校 (太夫浜 2045-2)	神谷内 太夫浜 太夫浜新町 1, 2 丁目 松栄町 松浜町の一部 [101] [208]
第 1 0 4 投票区	太郎代自治会館 (太郎代 120)	太郎代
第 1 0 5 投票区	濁川小学校 (濁川 284)	すみれ野 1～3 丁目 つくし野 1, 2 丁目 新崎 新崎 1～3 丁目 濁川 濁川 1 丁目 松潟
第 1 0 6 投票区	三軒屋町自治会館 (三軒屋町 19-16)	三軒屋町 新元島町 名目所 名目所 1～3 丁目 西名目所 松浜新町
第 1 0 7 投票区	葛塚コミュニティセンター (東栄町 1-1-18)	嘉山の一部 [108] [111] 嘉山 1 丁目 嘉山 2 丁目 [122] 嘉山 3～5 丁目 嘉山 6 丁目 [122] 葛塚の一部 [108] [109] [110] [111] 東栄町 1 丁目 [108] 東栄町 2, 3 丁目 前新田の一部 [111]
第 1 0 8 投票区	北区役所 (葛塚 3197)	太田の一部 [109] [111] 嘉山の一部 [107] [111] 葛塚の一部 [107] [109] [110] [111] 白新町 1 丁目 [109] 白新町 2, 3 丁目 白新町 4 丁目 [110] 東栄町 1 丁目 [107] 横井の一部 [109] [111] [113]
第 1 0 9 投票区	すみれ保育園 (石動 1-10-1)	太田の一部 [108] [111] [112] かぶとやま 1, 2 丁目 葛塚の一部 [107] [108] [110] [111] 白新町 1 丁目 [108] 石動 1, 2 丁目 柳原 1 丁目 [110] 横井の一部 [108] [111] [113]
第 1 1 0 投票区	こまくさ保育園 (柳原 3-10-25)	葛塚の一部 [107] [108] [109] [111] 下土地亀の一部 [117] 白新町 4 丁目 [108] 柳原 1 丁目 [109] 柳原 2～6 丁目
第 1 1 1 投票区	葛塚東小学校 (朝日町 4-1-2)	朝日町 1～4 丁目 内沼の一部 [121] 太田の一部 [108] [109] [112] 嘉山の一部 [107] [108] 葛塚の一部 [107] [108] [109] [110] 新鼻 前新田の一部 [107] 横井の一部 [108] [109] [113]
第 1 1 2 投票区	太田保育園 (太田 2005)	太田の一部 [108] [109] [111] 笠柳の一部 [113] 村新田
第 1 1 3 投票区	木崎コミュニティセンター (木崎 3227)	内島見の一部 [114] [116] 浦ノ入の一部 [116] 笠柳の一部 [112] 木崎の一部 [114] [115] [116] 鳥屋 早通の一部 [117] [118] 横井の一部 [108] [109] [111]
第 1 1 4 投票区	尾山ニュータウン公民館 (内島見 2185-30)	内島見の一部 [113] [116] 木崎の一部 [113] [115] [116] 北陽 1, 2 丁目

投票区	投票所 (所在地)	区域
第115投票区	樋ノ入公民館 (樋ノ入 1472)	木崎の一部 [113] [114] [116] [118] 下大谷内 下早通の一部 [118] 樋ノ入
第116投票区	笹山公民館 (笹山 2058)	内島見の一部 [113] [114] [114] 浦ノ入の一部 [113] 木崎の一部 [113] [114] [115] 笹山 横土居
第117投票区	早通南小学校 (須戸 1-1-1)	下土地亀の一部 [110] 須戸 須戸 1～5丁目 新井郷 早通の一部 [113] [118] 早通南 1～5丁目 仏伝
第118投票区	早通中学校 (早通 396)	彩野 1～4丁目 下早通の一部 [115] 早通の一部 [113] [117] 早通北 1～6丁目
第119投票区	岡方コミュニティセンター (長戸呂 4601)	大久保 大瀬柳 大迎 十二 十二前 太子堂 長戸呂 長戸呂新田 灰塚 平林 三ツ屋 山飯野
第120投票区	三ツ森保育園 (森下 1409)	すみれ野 4丁目 高森 高森新田 森下
第121投票区	長浦コミュニティセンター (長場 1834-1)	内沼の一部 [111] 浦木の一部 [122] 大月 岡新田 上大月 上堀田 里飯野 長戸 長場
第122投票区	葛塚小学校 (川西 3-9-24)	浦木の一部 [121] 嘉山 2丁目の一部 [107] 嘉山 6丁目の一部 [107] 上土地亀 川西 1～4丁目 美里 1, 2丁目

イ 東 区 (第 201 投票区～第 221 投票区)

備考 四角で囲んだ数字は区域の一部を含む他の投票区を指す。

投票区	投票所 (所在地)	区域
第 2 0 1 投票区	山の下小学校 (山の町下町 8-55)	神明町 浜町 古川町 古湊町 山の下町 臨海町 臨港 1 丁目
第 2 0 2 投票区	山の下中学校 (秋葉通 2-3722-1)	秋葉 1 丁目 秋葉通 2, 3 丁目 桃山町 1, 2 丁目 (東臨港町) 臨港町 2, 3 丁目
第 2 0 3 投票区	大山保育園 (大山 2-13-1)	(玉瀬新町) 大山 1, 2 丁目 上玉瀬町 鷗島町 北葉町 末広町 長者町 月見町 東新町 松島 1～3 丁目
第 2 0 4 投票区	東山の小学校 (藤見町 1-23-57)	河渡 河渡己 河渡庚 河渡 1 丁目の一部 205 河渡 2 丁目の一部 206 河渡 3 丁目の一部 206 河渡本町 藤見町 1, 2 丁目
第 2 0 5 投票区	藤見中学校 (小金町 3-5-1)	河渡 1 丁目の一部 204 小金台 小金町 1～3 丁目 宝町 錦町 物見山 1, 2 丁目
第 2 0 6 投票区	中地区コミュニティセンター (松和町 15-8)	幸栄 1～3 丁目 河渡 2 丁目の一部 204 河渡 3 丁目の一部 204 向陽 1 丁目 松園 1, 2 丁目 松和町 物見山 3, 4 丁目
第 2 0 7 投票区	臨空船江会館 (船江町 2-11-3)	空港西 1, 2 丁目 浜谷町 1, 2 丁目 船江町 1～3 丁目 (平和町)
第 2 0 8 投票区	下山小学校 (太平 2-18)	河渡甲 河渡新町 1, 2 丁目 向陽 3 丁目 下山 1～3 丁目 新川町 太平 1～4 丁目 津島屋 5 丁目 根室新町 松浜町の一部 101 103
第 2 0 9 投票区	松崎自治会館 (松崎 1-14-25)	向陽 2 丁目 白銀 1, 2 丁目 松崎 松崎 1, 2 丁目 有楽 1～3 丁目
第 2 1 0 投票区	新潟市立東特別支援学校 (海老ヶ瀬 31)	海老ヶ瀬 新松崎 1～3 丁目 津島屋 1～4 丁目 津島屋 6, 7 丁目 (津島屋 8 丁目) 一日市 木工新町
第 2 1 1 投票区	大形小学校 (大形本町 2-6-1)	石動 海老ヶ瀬新町 逢谷内 逢谷内 1～6 丁目 大形本町 大形本町 1～6 丁目 寺山 3 丁目の一部 212 中興野 本所 本所 1～3 丁目 柳ヶ丘 豊 2, 3 丁目
第 2 1 2 投票区	木戸中学校 (上木戸 5-1-1)	上木戸の一部 213 上木戸 1～3, 5 丁目 材木町 下木戸 寺山 寺山 1, 2 丁目 寺山 3 丁目の一部 211 中木戸 はなみずき 2 丁目 豊 1 丁目
第 2 1 3 投票区	牡丹山小学校 (牡丹山 6-15-1)	上木戸の一部 212 上木戸 4 丁目 下木戸 1～3 丁目 竹尾 3, 4 丁目 はなみずき 1, 3 丁目 牡丹山 1 丁目の一部 214 牡丹山 3～6 丁目
第 2 1 4 投票区	木戸小学校 (中山 4-1-1)	御新町 1～3 丁目 竹尾 竹尾 1, 2 丁目 竹尾御新町 中山 1～8 丁目 牡丹山 1 丁目の一部 213 牡丹山 2 丁目 山木戸 5 丁目の一部 215

投票区	投票所 (所在地)	区域
第215投票区	東新潟中学校 (山木戸1-2-1)	榎町 山木戸1～4丁目 山木戸5丁目の一部 ²¹⁴ 山木戸6～8丁目 (山木戸)
第216投票区	紫竹集会所 (紫竹6-24-33)	紫竹 紫竹2～7丁目 紫竹御新町 紫竹山3丁目の一部 ³²¹
第217投票区	石山中学校 (東明6-2)	石山1～3, 5丁目 江南1～6丁目 新石山5丁目 東明1～8丁目 南紫竹1, 2丁目 もえぎ野1丁目
第218投票区	中野山小学校 (中野山1-1-1)	石山6丁目 下場 下場新町 下場本町 新石山1～4丁目 中島1丁目 中野山1～5丁目
第219投票区	南中野山小学校 (中野山863-1)	栗山1～4丁目 石山4丁目 中野山6, 7丁目 東中野山1丁目 もえぎ野2, 3丁目
第220投票区	石山保育園 (中野山8-13-1)	石山団地 猿ヶ馬場1丁目 中島2丁目の一部 ²²¹ 中野山8丁目 東中島1, 2丁目 東中野山2～5丁目 若葉町1, 2丁目
第221投票区	東中野山小学校 (猿ヶ馬場9)	岡山 猿ヶ馬場2丁目 新岡山2丁目 児池 中島2丁目の一部 ²²⁰ 東中島3, 4丁目 東中野山6, 7丁目

ウ 中央区 (第301投票区～第331投票区)

備考 四角で囲んだ数字は区域の一部を含む他の投票区を指す。

投票区	投票所 (所在地)	区域
第301投票区	鏡淵小学校 (白山浦1-207-3)	医学町通1, 2番町 一番堀通町の一部 306 学校裏町 学校町通1, 2番町 川岸町1～3丁目 白山浦1, 2丁目 白山浦新町通
第302投票区	関屋小学校 (関屋下川原町2-664)	学校町通3番町 水道町1丁目的一部 307 関新1丁目的一部 303 関屋の一部 303 304 関屋下川原町1, 2丁目 関屋新町通1丁目 関屋田町1～3丁目 関屋本村町1丁目的一部 303 関屋松波町1～3丁目
第303投票区	関屋地区公民館 (関屋昭和町3-148-1)	関新1丁目の一部 302 関新2, 3丁目 関屋の一部 302 304 関屋御船蔵町 関屋金鉢山町 関屋昭和町2, 3丁目 関屋新町通2丁目 関屋田町4丁目 関屋本村町1丁目的一部 302 関屋本村町2丁目
第304投票区	浜浦小学校 (浜浦町1-1)	汐見台 信濃町 関屋の一部 302 303 関屋金衛町1, 2丁目 関屋昭和町1丁目 関屋浜松町 浜浦町1, 2丁目 文京町
第305投票区	有明台小学校 (有明台4-1)	有明大橋町 有明台 関南町 関屋大川前1, 2丁目 関屋恵町 堀割町 弥生町
第306投票区	白山小学校 (川端町1-1)	一番堀通町の一部 301 上大川前通1～5番町 川端町1～5丁目 西堀通1～3番町 西堀前通1～5番町 東堀通1～5番町 東堀前通1～5番町 古町通1～5番町 本町通1～5番町 横一番町
第307投票区	寄居中学校 (営所通2-592-12)	旭町通1, 2番町 営所通1, 2番町 下旭町 水道町1丁目的一部 302 水道町2丁目 寺裏通1, 2番町 西中町 西船見町の一部 310 311 西堀通4, 5番町 西堀前通6番町 東中通1, 2番町 古町通6番町 南横堀町 寄居町
第308投票区	新潟小学校 (東大畑通1-679)	北大畑町 北浜通1番町 (2番町) 田中町の一部 310 中大畑町 西大畑町 西堀通6～8番町 西堀前通7～9番町 東堀通8, 9番町 東大畑通1, 2番町 二葉町1, 2丁目 古町通7～9番町 南大畑町 南浜通1, 2番町
第309投票区	クロスパルにいがた (礎町通3-2086)	相生町 礎町通1～6ノ町 礎町通上1ノ町 上大川前通6～11番町 川端町6丁目 北多門町 北毘沙門町 下大川前通1～7ノ町 新島町通1～5ノ町 住吉町 月町 豊照町 並木町 西厩島町 花町 東厩島町 東堀通6, 7番町 東堀前通6～9番町 東湊町通1～3ノ町 船場町1丁目 本町通6～11番町 本間町1, 2丁目 秣川岸通1, 2丁目 見方町 湊町通1, 2ノ町 南多門町 南毘沙門町 雪町 芳町
第310投票区	二葉コミュニティハウス (古町通13-5148-2)	曙町 上大川前通12番町 田中町の一部 308 西船見町の一部 307 311 西堀通9～11番町 西堀前通10, 11番町 東堀通10～13番町 東堀前通10, 11番町 二葉町3丁目 古町通10～13番町 本町通12, 13番町 夕栄町 横六番町 横七番町通1丁目 四ツ屋町1丁目
第311投票区	新潟柳都中学校 (栄町3-4213)	祝町 浮洲町 烏帽子町 翁町1～2丁目 寄附町 窪田町1～7丁目 寿町1, 2丁目 栄町1～3丁目 菅根町 忠蔵町 寺山町 西受地町 西船見町の一部 307 310 東受地町 雲雀町 船見町2丁目 本町通14番町 室町1, 2丁目 元祝町 山田町1, 2丁目 横七番町通2, 3丁目 四ツ屋町2, 3丁目 寄合町

投票区	投票所 (所在地)	区域
第312投票区	北部総合コミュニケーションセンター (稲荷町3511-1)	赤坂町1～3丁目 稲荷町 入船町1～6丁目 魁町 田町1～3丁目 附船町1～3丁目 西湊町通1～4丁目 船川岸町 早川町1～3丁目 東入船町 東湊町4ノ町 船場町2丁目 船見町1丁目 本間町3丁目 松岡町 湊町通3, 4ノ町 元下島町 柳島町2～4丁目 横七番町通4, 5丁目
第313投票区	南万代小学校 (幸西4-1-1)	春日町 幸町 幸西1～4丁目 花園1丁目の一部 316 320 東大通1丁目の一部 316 東大通2丁目の一部 315 弁天1～3丁目 水島町 南万代町 八千代1, 2丁目
第314投票区	宮浦中学校 (万代5-6-1)	三和町 沼垂西2, 3丁目 万代1～5丁目 万代島
第315投票区	万代長嶺小学校 (東万代町4-1)	蒲原町 天明町 沼垂西1丁目 万代6丁目 東大通2丁目の一部 313 東万代町
第316投票区	長嶺保育園 (明石2-1-51)	明石1, 2丁目 長嶺町 花園1丁目の一部 313 320 花園2丁目 東大通1丁目の一部 313
第317投票区	沼垂保育園 (沼垂東4-8-36)	沼垂東3～6丁目 日の出3丁目の一部 318 竜が島1, 2丁目
第318投票区	沼垂小学校 (鏡が岡5-5)	鏡が岡 紫竹1丁目 西馬越 沼垂東1, 2丁目 日の出1, 2丁目 日の出3丁目の一部 317 本馬越1, 2丁目
第319投票区	笹口小学校 (笹口2-47)	笹口 笹口1～3丁目 南笹口1, 2丁目 米山1丁目
第320投票区	恵光学園第一幼稚園 (天神尾1-4-1)	天神1, 2丁目 天神尾1, 2丁目 花園1丁目の一部 313 316 米山 米山2丁目
第321投票区	県立新潟テクノスクール (鑑西1-11-2)	鑑1～3丁目 鑑西1丁目 鑑西2丁目の一部 322 紫竹山1丁目の一部 322 紫竹山2丁目 紫竹山3丁目の一部 216 紫竹山4, 5丁目 米山3, 4丁目
第322投票区	紫竹山小学校 (紫竹山1-12-1)	鑑西2丁目の一部 321 神道寺 神道寺1～3丁目 神道寺南1, 2丁目 紫竹山1丁目の一部 321 紫竹山6, 7丁目 女池東1丁目 堀之内南2丁目の一部 326 米山5, 6丁目 和合町1丁目
第323投票区	桜が丘小学校 (姥ヶ山6-1-21)	姥ヶ山の一部 324 姥ヶ山3～6丁目 京王1～3丁目 高志1, 2丁目 山ニツの一部 409 山ニツ1～5丁目
第324投票区	山潟小学校 (弁天橋通3-3-1)	姥ヶ山の一部 323 姥ヶ山1, 2丁目 清五郎 長潟1～3丁目 弁天橋通1～3丁目 南長潟 美の里 鐘木の一部 428
第325投票区	愛泉こども園 (上所3-14-1)	上所1～3丁目 上所中1～3丁目 下所島1, 2丁目

投票区		投票所 (所在地)		区域	
第326投票区	上所小学校 (近江3-2-1)	上近江1丁目の一部 327 堀之内南2丁目の一部 322	近江1～3丁目 下所島 堀之内南3丁目	新和1丁目の一部 330 新和2丁目	東幸町 堀之内 堀之内南1丁目
第327投票区	上山小学校 (女池上山1-1-28)	上近江1丁目の一部 326 (女池上山1, 2, 5丁目 女池北1丁目 女池神明2, 3丁目 女池西1, 2丁目)	上近江3, 4丁目 上所上1～3丁目	新光町の一部 331	東出来島 南出来島 南出来島1丁目
第328投票区	女池小学校 (女池6-4-1)	女池1～3丁目 桜木町	鳥屋野の一部 329	女池1, 2, 5～8丁目 女池神明1丁目 女池南1～3丁目	和合町2丁目
第329投票区	鳥屋野小学校 (美咲町2-4-7)	上沼 大島 親松 湖南 太右エ門新田の一部 428	高美町	鳥屋野の一部 328	鳥屋野1～4丁目
第330投票区	鳥屋野中学校 (女池4-31-1)	上近江2丁目 新和1丁目の一部 326	新和3, 4丁目 女池3, 4丁目	和合町3丁目	
第331投票区	上山コミュニティハウス (網川原2-1-15)	愛宕3丁目 網川原1, 2丁目 新光町の一部 327	出来島1, 2丁目 鳥屋野1丁目 美咲町1丁目	南出来島2丁目	

工 江南区 (第 401 投票区～第 428 投票区)

備考 四角で囲んだ数字は区域の一部を含む他の投票区を指す。

投票区	投票所 (所在地)	区域
第 4 0 1 投票区	亀田第一保育園 (亀田新明町 2-6-1)	亀田新明町 1～3 丁目 亀田本町 2 丁目的一部 403 407 亀田本町 3 丁目的一部 403 亀田本町 4 丁目 東本町 4 丁目的一部 402 東本町 5 丁目 船戸山 4 丁目的一部 403
第 4 0 2 投票区	亀田第二保育園 (諏訪 1-6-10)	稲葉 1～3 丁目 亀田東町 1 丁目 亀田東町 3 丁目的一部 404 亀田東町 4 丁目的一部 404 亀田向陽 1, 2 丁目 亀田水道町 1 丁目 亀田水道町 2 丁目的一部 404 諏訪 1～3 丁目 東本町 1 丁目的一部 407 東本町 3 丁目的一部 407 東本町 4 丁目的一部 401
第 4 0 3 投票区	亀田市民会館 (船戸山 5-7-2)	梅見台 1～3 丁目 荻曾根の一部 410 荻曾根 1～4 丁目 荻曾根 5 丁目的一部 410 亀田緑町 4 丁目的一部 410 亀田本町 2 丁目的一部 401 407 亀田本町 3 丁目的一部 401 城所 2 丁目的一部 405 茅野山 1～3 丁目 手代山 1, 2 丁目 日水 1 丁目的一部 405 日水 2, 3 丁目 船戸山 1 丁目 船戸山 2 丁目的一部 407 船戸山 3 丁目 船戸山 4 丁目的一部 401 船戸山 5 丁目 元町 2 丁目的一部 405 元町 3～5 丁目
第 4 0 4 投票区	亀田第三保育園 (亀田東町 3-5-15)	曙町 1 丁目的一部 411 亀田東町 2 丁目 亀田東町 3 丁目的一部 402 亀田東町 4 丁目的一部 402 亀田水道町 2 丁目的一部 402 亀田水道町 3 丁目的一部 408 亀田水道町 4 丁目的一部 408 所島 1, 2 丁目 袋津 1～4 丁目 袋津 5 丁目的一部 411 袋津 6 丁目的一部 408 411
第 4 0 5 投票区	亀田中学校 (城山 1-3-5)	城所 亀田新明町 4, 5 丁目 城所 1 丁目 城所 2 丁目的一部 403 城山 1～4 丁目 日水 1 丁目的一部 403 元町 1 丁目 元町 2 丁目的一部 403
第 4 0 6 投票区	早通小学校 (亀田早通 5-7-2)	下早通 1, 2 丁目 長瀬 1 丁目 亀田早通 1～6 丁目 東早通 2 丁目 丸瀬 1 丁目 (下早通柳田 1, 2 丁目)
第 4 0 7 投票区	亀田第四保育園 (西町 4-6-24)	旭 1～4 丁目 亀田大月 1 丁目 亀田本町 1 丁目 亀田本町 2 丁目的一部 401 403 西町 1～6 丁目 東船場 1～5 丁目 東本町 1 丁目的一部 402 東本町 2 丁目 東本町 3 丁目的一部 402 船戸山 2 丁目的一部 403
第 4 0 8 投票区	袋津保育園 (砂岡 1-3-40)	亀田水道町 3 丁目的一部 404 亀田水道町 4 丁目的一部 404 亀田水道町 5 丁目 三條岡 1, 2 丁目 砂岡 1 丁目 砂岡 2 丁目的一部 411 砂岡 3 丁目的一部 411 砂岡 4 丁目 砂崩 砂山 1, 2 丁目 袋津の一部 411 袋津 6 丁目的一部 404 411
第 4 0 9 投票区	亀田第五保育園 (亀田中島 2-4-14)	亀田大月 2, 3 丁目 亀田中島 1～4 丁目 山ニツの一部 323 亀田 亀田ノ内高山
第 4 1 0 投票区	江南区役所 (泉町 3-4-5)	泉町 1～5 丁目 鶴ノ子 1～4 丁目 荻曾根の一部 403 荻曾根 5 丁目的一部 403 亀田緑町 1～3 丁目 亀田緑町 4 丁目的一部 403 亀田四ツ興野 1～5 丁目 五月町 1～3 丁目 早苗 1, 2 丁目 船戸山
第 4 1 1 投票区	亀田あけぼの会館 (曙町 3-6-2)	袋津の一部 408 曙町 1 丁目的一部 404 曙町 2～5 丁目 砂岡 2 丁目的一部 408 砂岡 3 丁目的一部 408 砂岡 5 丁目 袋津 5 丁目的一部 404 袋津 6 丁目的一部 404 408

投票区	投票所 (所在地)	区域
第4 1 2 投票区	横越出張所 (横越中央 1-1-1)	いぶき野 1, 2 丁目 横越 横越上町 1～5 丁目 横越中央 1～8 丁目 横越東町 1, 2 丁目
第4 1 3 投票区	横越農村環境改善センター (沢海 3-1-30)	沢海 1～3 丁目
第4 1 4 投票区	木津地域研修センター (木津 2-3-28)	木津 1～5 丁目 木津工業団地
第4 1 5 投票区	二本地区コミュニティセンター (二本木 3-2-50)	二本木 1～5 丁目
第4 1 6 投票区	小杉地区コミュニティセンター (小杉 3-11-26)	小杉 1～5 丁目 平山
第4 1 7 投票区	藤山会館 (藤山 1-6-28)	うぐいす 1, 2 丁目 駒込 1, 2 丁目 藤山 1, 2 丁目
第4 1 8 投票区	焼山集落開発センター (阿賀野 2-1-20)	阿賀野 1, 2 丁目
第4 1 9 投票区	サンウイング横越 (横越川根町 2-20-1)	茜ヶ丘 横越川根町 1～5 丁目
第4 2 0 投票区	大江山農村環境改善センター (細山 401)	蔵岡 笹山 直り山 西山 細山 松山
第4 2 1 投票区	丸山小学校 (丸山 300)	北山 丸山 丸山ノ内善之丞組 茗荷谷
第4 2 2 投票区	大淵小学校 (大淵 1760-1)	江口 大淵 三百地 西野
第4 2 3 投票区	曾野木連絡所 (天野 2-7-2)	天野 天野 1～3 丁目 嘉木 楚川 曾川 俵柳の一部 428
第4 2 4 投票区	鍋潟新田自治会館 (鍋潟新田 275)	鍋潟新田 丸潟新田
第4 2 5 投票区	両川連絡所 (酒屋町 821-8)	嘉瀬 上和田 酒屋町 花ノ牧 両川 1 丁目

投票区	投票所 (所在地)	区域
第426投票区	割野集落開発センター (割野 684)	両川2丁目 割野
第427投票区	和田公民館 (和田 1482)	平賀 舞潟 和田
第428投票区	曾野木保育園 (曾野木 1-4-7)	祖父興野 久藏興野 鐘木の一部 324 曾野木1, 2丁目 太右エ門新田の一部 329 俵柳の一部 423

才 秋葉区 (第 501 投票区～第 526 投票区)

備考 四角で囲んだ数字は区域の一部を含む他の投票区を指す。

投票区	投票所 (所在地)	区域
第 5 0 1 投票区	新津第一小学校 (新津本町 4-4-3)	善道町 1, 2 丁目 田家 1 丁目の一部 505 中沢町 新津本町 1 丁目の一部 503 新津本町 2～4 丁目
第 5 0 2 投票区	北上公会堂 (北上 3-12-11)	北上 1 丁目 北上 2 丁目の一部 523 北上 3 丁目 下興野町
第 5 0 3 投票区	新津第三小学校 (山谷町 3-4785)	大鹿の一部 514 古田 古田 1, 2 丁目 古田 3 丁目の一部 514 古田 4 丁目 善道 新津本町 1 丁目の一部 501 美幸町 1～3 丁目 美善 1, 2 丁目 山谷町 1～3 丁目
第 5 0 4 投票区	秋葉区役所 (程島 2009)	朝日の一部 515 新栄町 田家 2 丁目の一部 505 中村 新津 新津緑町 西島 西古津の一部 515 東島の一部 515 程島 南町
第 5 0 5 投票区	田家氏子会館 (田家 3-1)	田家 田家 1 丁目の一部 501 田家 2 丁目の一部 504 田家 3 丁目 吉岡町
第 5 0 6 投票区	草水町内会館 (草水町 3-5-1)	草水町 1～3 丁目 小口の一部 517 518 滝谷町の一部 507 519
第 5 0 7 投票区	柄目木自治会館 (柄目木 309-4)	秋葉 2 丁目の一部 519 520 飯柳 柄目木 滝谷町の一部 506 519
第 5 0 8 投票区	大安寺集落開発センター (大安寺 318-2)	金屋の一部 518 大安寺 中新田 東金沢 六郷の一部 518
第 5 0 9 投票区	満日小学校 (七日町 17-乙)	大蔵 七日町 満願寺の一部 521 523
第 5 1 0 投票区	結幼稚園 (結 160-3)	荻島 1 丁目の一部 511 荻島 2 丁目の一部 511 田島の一部 511 福島 みそら野 1～3 丁目 結
第 5 1 1 投票区	おぎかわこども園 (中野 3-20-7)	荻島 1 丁目の一部 510 荻島 2 丁目の一部 510 荻島 3 丁目 車場 1 丁目の一部 512 522 車場 2 丁目の一部 522 中野 1～3 丁目 田島の一部 510
第 5 1 2 投票区	市之瀬幼稚園 (市之瀬 349-2)	市之瀬 覚路津の一部 513 車場 1 丁目の一部 511 522
第 5 1 3 投票区	小合小学校 (出戸 180)	梅ノ木 浦興野 大秋 覚路津の一部 512 川根 小戸下組の一部 514 子成場 小屋場 出戸 新津四ツ興野 藤菅根
第 5 1 4 投票区	小合東小学校 (小戸上組 234)	大鹿の一部 503 栗宮 古田 3 丁目の一部 503 小戸上組 小戸下組の一部 513

投票区		投票所 (所在地)		区域		
第5 1 5 投票区	金津地区コミュニティセンター (古津 597)	朝日の一部 504	金津の一部 516	蒲ヶ沢 西古津の一部 504	東島の一部 504	古津 割町の一部 516
第5 1 6 投票区	金津公会堂 (金津 617)	金津の一部 515	塩谷 割町の一部 515			
第5 1 7 投票区	小口公会堂 (小口 1013)	小口の一部 506	518			
第5 1 8 投票区	新関コミュニティセンター (下新 364-1)	安部新 市新 大関 岡田 金屋の一部 508	北 小口の一部 506	517	下新 新郷屋 羽下 六郷の一部 508	
第5 1 9 投票区	秋葉町内会館 (秋葉 1-17-3)	秋葉 1 丁目 秋葉 2 丁目の一部 507	520	秋葉 3 丁目 滝谷町の一部 506	507	
第5 2 0 投票区	新津第二小学校 (新町 2-3-3)	秋葉 2 丁目の一部 507	519	金沢町 1 ～ 4 丁目 新町 1 ～ 3 丁目 滝谷本町 日宝町		
第5 2 1 投票区	新金沢保育園 (新金沢町 12-11)	新金沢町 新津東町 1 ～ 3 丁目 西金沢 満願寺の一部 509	523			
第5 2 2 投票区	荻川小学校 (車場 922-1)	あおば通 1, 2 丁目 荻野町 車場 車場 1 丁目の一部 511	512	車場 2 丁目の一部 511	512	車場 3 ～ 5 丁目 こがね町
第5 2 3 投票区	川口地域交流会館 (川口 392-5)	川口 北潟 北上 北上 2 丁目の一部 502	502	北上 新田 古田ノ内 大野開 さつき野 1 ～ 4 丁目 下興野 満願寺の一部 509	521	
第5 2 4 投票区	小須戸まちづくりセンター (小須戸 120-1)	小須戸 新保 横川浜の一部 525	525	竜玄		
第5 2 5 投票区	小須戸きずなの家 (小向 1744)	小向 水田 横川浜の一部 524	524			
第5 2 6 投票区	小須戸地区ふれあい会館 (矢代田 35)	天ヶ沢 鎌倉 舟戸 1, 2 丁目 松ヶ丘 1 丁目 矢代田				

力 南 区 (第 601 投票区～第 621 投票区)

備考 四角で囲んだ数字は区域の一部を含む他の投票区を指す。

投票区	投票所 (所在地)	区域
第 6 0 1 投票区	白根健康福祉センター (白根 1364-12)	鯉潟の一部 607 鯉潟 1 丁目 神屋の一部 607 小坂 十五間 七軒の一部 607 上下諏訪木の一部分 602 607 七軒町 白根の一部 602 607 白根ノ内七軒の一部 602 607 白根魚町 白根四ツ興野 助次右エ門組の一部 602 607 能登の一部 602 607 能登 1, 2 丁目 保坂
第 6 0 2 投票区	諏訪木保育園 (白根水道町 10-35)	上下諏訪木の一部 601 607 白根の一部 601 607 白根水道町 白根ノ内七軒の一部 601 607 白根日の出町 助次右エ門組の一部 601 607 田中 戸頭の一部 607 能登の一部 601 607 平成町
第 6 0 3 投票区	灰曾根小学校 (灰曾根 1432-1)	灰曾根の一部 605 清水 東萱場
第 6 0 4 投票区	新飯田地域生活センター (新飯田 1261-1)	上新田 新飯田
第 6 0 5 投票区	庄瀬小学校 (菱潟新田 193)	飯島 灰曾根の一部 603 鋳物師興野 兎新田 牛崎 沖新保 上道潟 上八枚の一部 606 608 御手興野 下道潟の一部 606 十二道島 庄瀬 次郎右エ門興野 菱潟 菱潟新田 古川新田 真木
第 6 0 6 投票区	小林保育園 (下木山 613)	和泉 浦梨 上木山 上八枚の一部 605 608 櫛笥 下木山 下道潟の一部 605 蔵主 田尾 鍋潟 平潟 平潟新田 万年
第 6 0 7 投票区	白根地域生活センター (白根 1136-1)	鯉潟の一部 601 神屋の一部 601 小蔵子の一部 609 七軒の一部 601 上下諏訪木の一部分 601 602 白根の一部 601 602 白根ノ内七軒の一部 601 602 白根東町 1 丁目 白根古川 親和町 杉菜 助次右エ門組の一部 601 602 戸頭の一部 602 能登の一部 601 602
第 6 0 8 投票区	ワークセンターしらはす (戸石 45-2)	上浦 上八枚の一部 605 606 下八枚 新生町 1～4 丁目 戸石 中小見
第 6 0 9 投票区	白井地域生活センター (白井 1193-1)	赤渋 朝捲 白井 小蔵子の一部 607 大郷の一部 610 中山 西笠巻 引越 堀掛
第 6 1 0 投票区	大郷地域生活センター (犬鼻新田 751-6)	犬鼻新田 大郷の一部 609 西酒屋 東笠巻の一部 611 612
第 6 1 1 投票区	大鷲保育園 (東笠巻新田 270-2)	西笠巻新田 東笠巻の一部 610 612 東笠巻新田 鷲ノ木新田の一部 612 614 615
第 6 1 2 投票区	中鷲ノ木ふれあいセンター (鷲ノ木新田 973)	獺ケ通 東笠巻の一部 610 611 鷲ノ木新田の一部 611 614 615
第 6 1 3 投票区	根岸小学校 (山崎興野 2288)	上塩俵の一部 615 北田中 下塩俵 下山崎 新山崎町 1～3 丁目 高井興野 高井東 1～3 丁目 中塩俵 根岸 松橋 山崎興野

投票区	投票所 (所在地)	区域
第614投票区	大通保育園 (鷺ノ木新田5681)	大通1, 2丁目 大通西 鷺ノ木新田の一部 611 612 615
第615投票区	大通地域生活センター (大通南4-105)	大通黄金1～7丁目 大通南1～5丁目 上塩俵の一部 613 鷺ノ木新田の一部 611 612 614
第616投票区	味方公民館 (味方685-1)	味方
第617投票区	西白根公民館 (西白根1563-1)	西白根
第618投票区	七穂公民館 (吉江238-1)	居宿 大倉 大倉新田 山王 山王新田 七穂 吉江 吉田新田
第619投票区	月潟出張所 (月潟535)	大別當 月潟 西萱場
第620投票区	曲通多目的共同利用施設 (上曲通24)	上曲通 下曲通
第621投票区	東長嶋集落開発センター (東長嶋89-7)	木滑 釣寄 釣寄新 東長嶋

キ 西 区 (第 701 投票区～第 735 投票区)

備考 四角で囲んだ数字は区域の一部を含む他の投票区を指す。

投票区	投票所 (所在地)	区域
第 7 0 1 投票区	坂井輪中学校 (寺尾上 3-1-36)	寺尾の一部 704 寺尾上 1～4 丁目 寺尾上 5 丁目的一部 702 寺尾上 6 丁目的一部 702 寺尾東 1 丁目的一部 704 寺尾東 2, 3 丁目
第 7 0 2 投票区	新通小学校 (坂井東 6-18-1)	大野 坂井 坂井 3 丁目 坂井砂山 1～4 丁目 坂井東 6 丁目 新田 新通の一部 703 726 新通西 1, 2 丁目 新通南 1～3 丁目 大学南 1 丁目的一部 714 716 寺尾上 5 丁目的一部 701 寺尾上 6 丁目的一部 701
第 7 0 3 投票区	坂井東小学校 (坂井東 5-17-1)	亀貝 小新の一部 705 707 坂井 1 丁目的一部 704 坂井 2 丁目 坂井東 3～5 丁目 新通の一部 702 726 須賀 流通センター 1～6 丁目
第 7 0 4 投票区	坂井輪小学校 (坂井東 1-2-1)	小針 6～8 丁目 小針南 小針南台の一部 706 坂井 1 丁目的一部 703 坂井東 1, 2 丁目 寺尾の一部 701 寺尾朝日通 寺尾東 1 丁目的一部 701 寺尾前通 1～3 丁目
第 7 0 5 投票区	小新中学校 (小新西 3-18-1)	小新の一部 703 707 小新大通 1, 2 丁目 小新西 1～3 丁目 小新南 1, 2 丁目
第 7 0 6 投票区	小針小学校 (小針 2-36-1)	(青山水道) 小針 2 丁目 小針 4 丁目的一部 707 小針 5 丁目 小針上山の一部 710 小針が丘の一部 712 小針藤山 小針南台の一部 704 東青山 1 丁目的一部 708
第 7 0 7 投票区	小針中学校 (小針 1-37-1)	小新の一部 703 705 小新 1～5 丁目 小針 1, 3 丁目 小針 4 丁目的一部 706 平島 1 丁目的一部 708
第 7 0 8 投票区	東青山小学校 (青山 261-1)	青山 青山 1～3 丁目 青山新町 浦山 1 丁目 東青山 1 丁目的一部 706 東青山 2 丁目 平島 平島 1 丁目的一部 707 平島 2, 3 丁目
第 7 0 9 投票区	青山コミュニティハウス (青山 6-16-20)	青山 4 丁目的一部 710 青山 5, 6 丁目 浦山 2～4 丁目 関屋畑割町
第 7 1 0 投票区	青山小学校 (西有明町 4-1)	(青山) 青山 4 丁目的一部 709 青山 7, 8 丁目 有明町 小針上山の一部 706 西有明町 松美台
第 7 1 1 投票区	真砂小学校 (真砂 3-24-1)	西小針台 3 丁目 (真砂町) 真砂 1 丁目的一部 712 真砂 2～4 丁目 松海が丘 1～4 丁目
第 7 1 2 投票区	坂井輪コミュニティセンター (小針西 1-12-12)	小針が丘の一部 706 小針台 小針西 1, 2 丁目 寺尾台 1, 2 丁目 西小針台 1, 2 丁目 真砂 1 丁目的一部 711
第 7 1 3 投票区	五十嵐中学校 (上新栄町 5-3-1)	上新栄町 1～4 丁目 上新栄町 5 丁目的一部 714 寺尾北 1, 2 丁目 寺尾台 3 丁目 (寺尾中央公園) 寺尾西 1 丁目 寺尾西 5 丁目的一部 714
第 7 1 4 投票区	五十嵐小学校 (寺尾西 4-23-1)	五十嵐 1 の町 五十嵐東 1～3 丁目 上新栄町 5 丁目的一部 713 上新栄町 6 丁目 大学南 1 丁目的一部 702 716 寺尾西 2～4 丁目 寺尾西 5 丁目的一部 713

投票区	投票所 (所在地)	区域
第715投票区	上五十嵐保育園 (五十嵐2の町 8404-1)	五十嵐2の町の一部 716
第716投票区	内野小学校 (内野山手 2-18-36)	五十嵐2の町の一部 715 内野山手1, 2丁目 大学南1丁目の一部 702 714 大学南2丁目
第717投票区	西出張所 (内野はちづくりセンター) (内野町 413)	内野町 槇尾
第718投票区	内野中学校 (内野西 1-10-1)	五十嵐3の町北 五十嵐3の町中 五十嵐3の町西 五十嵐3の町東 五十嵐3の町南 五十嵐下崎山 五十嵐中島 五十嵐中島1, 2丁目 五十嵐中島3丁目の一部 719 内野潟端 内野戸中才 内野西1～3丁目 (内野潟向) (内野崎山) (内野長潟) (内野早角)
第719投票区	西コミュニティセンター (内野上新町 11810)	五十嵐上崎山 五十嵐中島3丁目の一部 718 五十嵐中島4, 5丁目 五十嵐西 内野上新町 内野開場 新中浜1～6丁目 中権寺の一部 720
第720投票区	中権寺公民館 (中権寺 2821)	赤塚の一部 721 722 723 中権寺の一部 719
第721投票区	木山小学校 (谷内 1886)	赤塚の一部 720 722 723 神山 木山 東山 谷内
第722投票区	赤塚小学校 (赤塚 4478)	赤塚の一部 720 721 723 坂田 山崎
第723投票区	新潟国際情報大学 (みずき野 3-1-1)	赤塚の一部 720 721 722 藤蔵新田 みずき野1～6丁目
第724投票区	保古野木保育園 (保古野木 901)	小見郷屋 勘助郷屋 小瀬 早潟 藤野木 保古野木 前野外新田 明田
第725投票区	中野小屋連絡所 (中野小屋 590-4)	大友 金巻新田 田潟 田島 道河原 中野小屋
第726投票区	笠木小学校 (笠木 1695)	笠木 新通の一部 702 703 曾和 高山
第727投票区	黒崎南部公民館 (黒鳥 974-2)	緒立流通1, 2丁目 北場の一部 732 黒鳥 鳥原の一部 730 731 732 733
第728投票区	黒崎南小学校 (木場 911-1)	板井の一部 729 金巻の一部 730 木場 小平方の一部 730

投票区	投票所 (所在地)	区域
第729投票区	板井公民館 (板井 2597)	板井の一部 [728]
第730投票区	黒崎農村環境改善センター (金巻 746-3)	大野町の一部 [731] 金巻の一部 [728] 小平方の一部 [728] 鳥原の一部 [727] [731] [732] [733] 鳥原新田
第731投票区	大野小学校 (大野町 3140 乙)	大野町の一部 [730] 鳥原の一部 [727] [730] [732] [733]
第732投票区	黒崎市民会館 (鳥原 909-1)	北場の一部 [727] 善久 立仏の一部 [733] [734] 鳥原の一部 [727] [730] [731] [733] 山田の一部 [733] [734]
第733投票区	山田小学校 (山田 2781-2)	立仏の一部 [732] [734] 鳥原の一部 [727] [730] [731] [732] 山田の一部 [732] [734]
第734投票区	黒崎北部公民館 (ときめき西 4-1-1)	立仏の一部 [732] [733] 寺地 ときめき西 1～4 丁目 ときめき東 1 丁目 山田の一部 [732] [733]
第735投票区	四ツ郷屋公民館 (四ツ郷屋 1830)	四ツ郷屋

ク 西蒲区 (第 801 投票区～第 829 投票区)

備考 四角で囲んだ数字は区域の一部を含む他の投票区を指す。

投票区	投票所 (所在地)	区域
第 8 0 1 投票区	巻地区公民館 (巻甲 635)	赤鍮の一部 804 巻甲の一部 803 804 805
第 8 0 2 投票区	巻つくし保育園 (堀山新田 256)	安尻の一部 804 下和納 堀山新田 巻乙
第 8 0 3 投票区	西蒲区役所 (巻甲 2690-1)	中郷屋 葉萱場 巻甲の一部 801 804 805 割前の一部 805
第 8 0 4 投票区	西蒲区巻地域保健福祉センター (巻甲 4363)	赤鍮の一部 801 安尻の一部 802 潟頭の一部 806 巻甲の一部 801 803 805
第 8 0 5 投票区	巻やすらぎ会館 (巻甲 121-1)	羽田 東汰上 巻甲の一部 801 803 804 割前の一部 803
第 8 0 6 投票区	漆山西保育園 (並岡 10-2)	漆山の一部 807 柿島 潟頭の一部 804 河井 栄町 桜林 並岡 馬堀 山島
第 8 0 7 投票区	漆山東保育園 (漆山 3320)	漆山の一部 806 巻東町
第 8 0 8 投票区	かきの実保育園 (仁箇 1443-1)	竹野町 稲島 仁箇 布目 伏部 前田 鷲ノ木の一部 809
第 8 0 9 投票区	入徳館野外研修場 (峰岡 444-2)	角海浜 上木島 五ヶ浜 下木島 平沢 福井 舟戸 松郷屋 峰岡 鷲ノ木の一部 808
第 8 1 0 投票区	松野尾保育園 (松野尾 2896)	新保 巻大原 松野尾 松山
第 8 1 1 投票区	七浦保育園 (越前浜 6905-6)	越前浜 角田浜
第 8 1 2 投票区	岩室農村環境改善センター (和納 2-21-1)	和納の一部 813 和納 1 丁目の一部 813 和納 2 丁目の一部 813 和納 3 丁目
第 8 1 3 投票区	和納小学校 (和納 1212)	高橋 津雲田 富岡 原 和納の一部 812 和納 1 丁目の一部 812 和納 2 丁目の一部 812
第 8 1 4 投票区	西蒲区岩室健康センター (西中 860)	油島 新谷 植野新田 潟上 北野 白鳥 高畑 夏井 西中 西長島 西船越 南谷内 横曾根

投票区	投票所 (所在地)	区域
第815投票区	岩室保育園 (橋本101-1)	石瀬 岩室温泉 金池 久保田 栄 猿ヶ瀬 橋本 樋曾
第816投票区	間瀬公民館 (間瀬4287-1)	間瀬
第817投票区	鑑郷小学校 (天竺堂412-4)	川崎の一部818 真田 下山 天竺堂 中島 西次上 横島の一部818
第818投票区	いこいの家西川荘 (川崎308-4)	押付の一部819 川崎の一部817 鮎 旗屋の一部819 横島の一部817 松崎の一部819 矢島
第819投票区	西川出張所 (旗屋585-1)	押付の一部818 曾根の一部820 旗屋の一部818 松崎の一部818
第820投票区	曾根小学校 (曾根750)	桑山 善光寺 善光寺村受 曾根の一部819 旗屋村受
第821投票区	升潟小学校 (升潟2179)	浦村の一部822 大潟の一部822 大関の一部822 兵右衛門新田の一部822 升潟の一部822
第822投票区	貝柄地区集会所 (貝柄805-6)	浦村の一部821 大潟の一部821 大潟村古新田受 大関の一部821 貝柄 貝柄新田 三角野新田 兵右衛門新田の一部821 堀上新田 升岡 升潟の一部821 與兵衛野新田
第823投票区	潟東出張所 (三方1)	井随 大原 熊谷 三方 番屋 山口新田
第824投票区	横戸集会所 (横戸137)	卯八郎受 遠藤 横戸
第825投票区	潟東小学校 (今井1031)	茨島 今井 大曾根 国見 称名 美里 南
第826投票区	五之上ふれあいセンター (五之上253)	五之上
第827投票区	中之口東小学校 (小吉1100)	潟浦新 上小吉 高野宮 小吉の一部828 中之口の一部828 長場 針ヶ曾根 東小吉 東中 門田の一部828 六分
第828投票区	中之口出張所 (中之口626)	姥島 小吉の一部827 中之口の一部827 羽黒 東船越 福島の一部829 真木 門田の一部827
第829投票区	中之口西小学校 (打越甲244)	打越 河間 道上 福島の一部828 牧ヶ島 三ツ門

(4) 開票区、開票所及び開票区域に関する調

開票区	開票所（所在地）	区 域（投票区の数）
北 区	豊栄総合体育館 （北区嘉山 488-3）	第 101 投票区から第 122 投票区まで （22 ヲ所）
東 区	東総合スポーツセンター （東区はなみずき 3-4-1）	第 201 投票区から第 221 投票区まで （21 ヲ所）
中央区	新潟市体育館 （中央区一番堀通町 3-1）	第 301 投票区から第 331 投票区まで （31 ヲ所）
江南区	亀田市民会館 （江南区船戸山 5-7-2）	第 401 投票区から第 428 投票区まで （28 ヲ所）
秋葉区	秋葉区総合体育館 （秋葉区程島 2009）	第 501 投票区から第 526 投票区まで （26 ヲ所）
南 区	白根カルチャーセンター （南区上下諏訪木 1775-1）	第 601 投票区から第 621 投票区まで （21 ヲ所）
西 区	西総合スポーツセンター （西区五十嵐 1 の町 6368-48）	第 701 投票区から第 735 投票区まで （35 ヲ所）
西蒲区	巻体育館 （西蒲区巻甲 647）	第 801 投票区から第 829 投票区まで （29 ヲ所）

3 候補者及び当選人

(1) 新潟県選出議員選挙

届出 受理 番号	届 出 年月日	届出 の別	ふりがな 候補者氏名	性 別	本籍	住 所	生年月日 (満歳)	党 派	職 業	新現 元別	当落 の別
1	令和元年 7月4日	本人	こし うち越 さくら (村木 さく良)	女	東京都	新潟県新潟市中央 区笹口2丁目5番地 10 夢ランドワイ ズテラス笹口506号	昭和43年 1月6日 (51)	無所属	弁護士	新	当
2	令和元年 7月4日	本人	いちろう つかだ 一郎 (塚田 一郎)	男	新潟県	新潟県新潟市中央 区旭町通2番町 5226番地13	昭和38年 12月27日 (55)	自由民主 党	参議院議員	現	落
3	令和元年 7月4日	本人	こじま ただふみ 小島 糾史	男	埼玉県	群馬県高崎市島野 町491番地2 三樹 ハイツ島野103号	昭和51年 4月2日 (43)	NHKか ら国民を 守る党	会社員	新	落

備考1 通称使用の場合は、通称を記載し、()内に戸籍上の氏名を表示した。

2 本籍は、都道府県名のみを表示した。

3 満歳は、選挙期日現在における満年齢である。

(2) 党派別、新、現、元別候補者数及び当選人数に関する調（選挙区）

		候補者数				当選人数			
		新	現	元	計	新	現	元	計
自由民主党	男		1		1				
	女								
	計		1		1				
NHKから国民 を守る党	男	1			1				
	女								
	計	1			1				
無所属	男								
	女	1			1	1			1
	計	1			1	1			1
計	男	1	1		2				
	女	1			1	1			1
	計	2	1		3	1			1

注 党派の並び順は届出順による。無所属は最下段とした。

(3) 年齢別、男女別候補者数及び当選人数に関する調（選挙区）

	候補者数			当選人数		
	男	女	計	男	女	計
25歳～29歳						
30歳～34歳						
35歳～39歳						
40歳～44歳	1		1			
45歳～49歳						
50歳～54歳		1	1		1	1
55歳～59歳	1		1			
60歳～64歳						
65歳～69歳						
70歳以上						
計	2	1	3		1	1

(4) 比例代表選出議員選挙における名簿届出政党等

届出番号	届出年月日	政党等の名称	略称	本部の所在地	代表者氏名	名簿登載者数
1	令和元年 7月4日	日本共産党	共産党	東京都渋谷区千駄ヶ谷 4-26-7	志位 和夫	26
2	令和元年 7月4日	自由民主党	自民党	東京都千代田区永田町 1-11-23	安倍 晋三	31
3	令和元年 7月4日	オリーブの木	オリーブ	千葉県船橋市夏見 4-16-4	黒川 敦彦	4
4	令和元年 7月4日	社会民主党	社民党	東京都中央区湊 3-18-17 マル キ榎本ビル 5階	又市 征治	4
5	令和元年 7月4日	公明党	公明	東京都新宿区南元町 17	山口 那津男	17
6	令和元年 7月4日	国民民主党	民主党	東京都千代田区永田町 1-11-1 三宅坂ビル	玉木 雄一郎	14
7	令和元年 7月4日	日本維新の会	維新	大阪府大阪市中央区島之内 1-17-16 三栄長堀ビル	松井 一郎	14
8	令和元年 7月4日	幸福実現党	幸福	東京都港区赤坂 2-10-8	積 量子	3
9	令和元年 7月4日	立憲民主党	りっけん	東京都千代田区平河町 2-12-4 ふじビル 3階	枝野 幸男	22
10	令和元年 7月4日	労働の解放をめざす 労働者党	労働者党	東京都練馬区春日町 1-11-12 409号室	林 紘義	4
11	令和元年 7月4日	NHKから国民を守る 党	N国党	千葉県船橋市本町 1-11-29-101 号	立花 孝志	4
12	令和元年 7月4日	安楽死制度を考える 会	安楽会	東京都大田区蒲田 4-22-2	佐野 秀光	1
13	令和元年 7月4日	れいわ新選組	れいわ	東京都世田谷区桜丘 5-27-1 ハイエスト桜丘 101	山本 太郎	9

4 投票

(1) 投票率に関する調査 ア 新潟県選出議員選挙

選挙期日	投票状況	当日有権者数	投票者数		計	投票率(%)
			男	女		
昭和22. 4. 20		101, 112	32, 235	26, 713	58, 948	58. 30
" 25. 6. 4		111, 912	38, 323	30, 400	68, 723	61. 41
" 28. 4. 24		123, 840	40, 203	35, 539	75, 742	61. 16
※ " 30. 5. 15		144, 484	32, 821	23, 783	56, 604	39. 18
" 31. 7. 8		146, 700	46, 510	40, 230	86, 740	59. 13
" 34. 6. 2		172, 373	50, 803	44, 721	95, 524	55. 42
" 37. 7. 1		196, 314	62, 105	60, 204	122, 309	62. 30
" 40. 7. 4		206, 606	66, 399	67, 117	133, 516	64. 62
※ " 42. 11. 5		237, 232	58, 473	53, 623	112, 096	47. 25
" 43. 7. 7		240, 289	87, 353	93, 498	180, 851	75. 26
" 46. 6. 27		264, 241	69, 884	70, 454	140, 338	53. 11
※ " 47. 12. 17		273, 573	63, 342	59, 654	122, 996	44. 96
" 49. 7. 7		281, 688	101, 721	109, 691	211, 412	75. 05
※ " 51. 12. 12		294, 990	61, 705	57, 714	119, 419	40. 48
※ " 52. 5. 22		296, 838	49, 882	43, 672	93, 554	31. 52
" 52. 7. 10		297, 609	84, 822	87, 806	172, 628	58. 00
" 55. 6. 22		310, 564	110, 186	116, 754	226, 940	73. 07
① " 58. 6. 26		323, 145	87, 558	87, 099	174, 657	54. 05
" 61. 7. 6		333, 751	106, 443	113, 194	219, 637	65. 81
※ " 52. 5. 22		296, 838	49, 882	43, 672	93, 554	31. 52
" 52. 7. 10		297, 609	84, 822	87, 806	172, 628	58. 00
" 55. 6. 22		310, 564	110, 186	116, 754	226, 940	73. 07
① " 58. 6. 26		323, 145	87, 558	87, 099	174, 657	54. 05
" 61. 7. 6		333, 751	106, 443	113, 194	219, 637	65. 81
平成元. 7. 23		348, 490	92, 513	93, 024	185, 537	53. 24
" 4. 7. 26		361, 474	78, 940	78, 198	157, 138	43. 47
" 7. 7. 23		375, 909	73, 897	71, 783	145, 680	38. 75
" 10. 7. 12		385, 355	110, 013	115, 665	225, 678	58. 56
② " 13. 7. 29		415, 871	109, 612	113, 937	223, 549	53. 75
② " 16. 7. 11		420, 678	115, 361	121, 707	237, 068	56. 35
" 19. 7. 29		658, 464	191, 951	199, 962	391, 913	59. 52
" 22. 7. 11		660, 687	182, 004	186, 436	368, 440	55. 77
" 25. 7. 21		664, 973	166, 091	166, 870	332, 961	50. 07
" 28. 7. 10		676, 347	182, 997	190, 328	373, 325	55. 20
令和元. 7. 21		671, 768	167, 691	173, 840	341, 531	50. 84

※ 補欠選挙

備考 ① 公職選挙法の一部改正(S57)により、地方区、全国区が選挙区、比例代表に改正された。

② 公職選挙法の一部改正(H10)により、在外選挙制度が創設された。H13年、H16年の2回は比例代表のみ適用されたことから、当日有権者数が選挙区より多い。

イ 比例代表選出議員選挙

選挙期日	投票状況	当日有権者数	投票者数		計	投票率(%)
			男	女		
昭和22. 4. 20		101, 112			58, 947	58. 30
" 25. 6. 4		111, 912	昭和30年新潟大火により資料が焼失し、男女の数は不明		68, 723	61. 41
" 28. 4. 24		123, 840			75, 742	61. 16
" 31. 7. 8		146, 700	46, 506	40, 224	86, 730	59. 12
" 34. 6. 2		172, 373	50, 804	44, 719	95, 523	55. 42
" 37. 7. 1		196, 314	62, 092	60, 197	122, 289	62. 29
" 40. 7. 4		206, 606	66, 405	67, 115	133, 520	64. 63
" 43. 7. 7		240, 289	87, 348	93, 494	180, 842	75. 26
" 46. 6. 27		264, 241	69, 887	70, 450	140, 337	53. 11
" 49. 7. 7		281, 688	101, 715	109, 682	211, 397	75. 05
" 52. 7. 10		297, 609	84, 822	87, 790	172, 612	58. 00
" 55. 6. 22		310, 564	110, 186	116, 746	226, 932	73. 07
① " 58. 6. 26		323, 145	87, 558	87, 099	174, 657	54. 05
" 61. 7. 6		333, 751	106, 443	113, 194	219, 637	65. 81
平成元. 7. 23		348, 490	92, 513	93, 024	185, 537	53. 24
" 4. 7. 26		361, 474	78, 940	78, 198	157, 138	43. 47
" 7. 7. 23		375, 909	73, 897	71, 783	145, 680	38. 75
" 10. 7. 12		385, 355	110, 013	115, 665	225, 678	58. 56
② " 13. 7. 29		415, 871	109, 612	113, 937	223, 549	53. 75
② " 16. 7. 11		420, 678	115, 361	121, 707	237, 068	56. 35
" 19. 7. 29		658, 464	191, 951	199, 962	391, 913	59. 52
" 22. 7. 11		660, 687	182, 004	186, 436	368, 440	55. 77
" 25. 7. 21		664, 973	166, 091	166, 870	332, 961	50. 07
" 28. 7. 10		676, 347	182, 997	190, 328	373, 325	55. 20
令和元. 7. 21		671, 768	167, 691	173, 840	341, 531	50. 84

(2) 行政区別当日有権者数、投票者数及び投票率に関する調査
ア 選挙区

行政区	当日有権者数			当日投票者数			当日投票率(%)			期日前			不在者			在外(すべて)			投票者総数			投票率(%)		
	男	女	計	男	女	計	男	女	計	男	女	計	男	女	計	男	女	計	男	女	計	男	女	計
北区	30,271	32,541	62,812	10,736	10,553	21,289	35.47	32.43	33.89	4,659	5,063	9,722	105	92	197	4	3	7	15,504	15,711	31,215	51.22	48.28	49.70
東区	55,481	60,876	116,357	18,026	18,149	36,175	32.49	29.81	31.09	9,533	10,591	20,124	191	208	399	4	7	11	27,754	28,955	56,709	50.02	47.56	48.74
中央区	70,318	79,650	149,968	24,881	25,443	50,324	35.38	31.94	33.56	12,305	15,086	27,391	290	319	609	9	20	29	37,485	40,868	78,353	53.31	51.31	52.25
江南区	27,719	29,902	57,621	10,009	9,957	19,966	36.11	33.30	34.65	4,036	4,103	8,139	93	114	207	1	2	3	14,139	14,175	28,314	51.01	47.40	49.14
秋葉区	30,936	34,207	65,143	9,845	9,623	19,468	31.82	28.13	29.89	6,946	7,528	14,474	93	98	191	1	1	2	16,885	17,250	34,135	54.58	50.43	52.40
南区	18,567	19,698	38,265	6,756	6,227	12,983	36.39	31.61	33.93	2,665	2,735	5,400	60	46	106	1	1	2	9,482	9,009	18,491	51.07	45.74	48.32
西区	63,000	69,512	132,512	21,409	21,613	43,022	33.98	31.09	32.47	12,062	13,472	25,534	264	254	518	4	11	15	33,739	35,350	69,089	53.55	50.85	52.14
西蒲区	23,556	25,534	49,090	8,873	8,482	17,355	37.67	33.22	35.35	3,775	3,976	7,751	93	94	187	1	2	3	12,742	12,554	25,296	54.09	49.17	51.53
計	319,848	351,920	671,768	110,535	110,047	220,582	34.56	31.27	32.84	55,981	62,554	118,535	1,189	1,225	2,414	25	46	71	167,730	173,872	341,602	52.44	49.41	50.85

注 在外投票(在外公館投票、郵便等による投票、国内における当日投票・期日前投票・不在者投票)は、「在外(すべて)」欄に計上した。

イ 比例代表

行政区	当日有権者数			当日投票者数			当日投票率(%)			期日前			不在者			在外(すべて)			投票者総数			投票率(%)		
	男	女	計	男	女	計	男	女	計	男	女	計	男	女	計	男	女	計	男	女	計	男	女	計
北区	30,271	32,541	62,812	10,733	10,552	21,285	35.46	32.43	33.89	4,658	5,061	9,719	101	92	193	4	3	7	15,496	15,708	31,204	51.19	48.27	49.68
東区	55,481	60,876	116,357	18,023	18,146	36,169	32.48	29.81	31.08	9,531	10,589	20,120	190	207	397	4	7	11	27,748	28,949	56,697	50.01	47.55	48.73
中央区	70,318	79,650	149,968	24,875	25,439	50,314	35.38	31.94	33.55	12,304	15,085	27,389	290	317	607	9	20	29	37,478	40,861	78,339	53.30	51.30	52.24
江南区	27,719	29,902	57,621	10,008	9,952	19,960	36.11	33.28	34.64	4,035	4,103	8,138	91	113	204	1	1	2	14,135	14,169	28,304	50.99	47.38	49.12
秋葉区	30,936	34,207	65,143	9,843	9,622	19,465	31.82	28.13	29.88	6,945	7,526	14,471	93	97	190	1	1	2	16,882	17,246	34,128	54.57	50.42	52.39
南区	18,567	19,698	38,265	6,755	6,227	12,982	36.38	31.61	33.93	2,664	2,736	5,400	60	45	105	1	1	2	9,480	9,009	18,489	51.06	45.74	48.32
西区	63,000	69,512	132,512	21,405	21,609	43,014	33.98	31.09	32.46	12,060	13,473	25,533	264	251	515	4	11	15	33,733	35,344	69,077	53.54	50.85	52.13
西蒲区	23,556	25,534	49,090	8,870	8,482	17,352	37.65	33.22	35.35	3,775	3,976	7,751	93	94	187	1	2	3	12,739	12,554	25,293	54.08	49.17	51.52
計	319,848	351,920	671,768	110,512	110,029	220,541	34.55	31.27	32.83	55,972	62,549	118,521	1,182	1,216	2,398	25	46	71	167,691	173,840	341,531	52.43	49.40	50.84

注 在外投票(在外公館投票、郵便等による投票、国内における当日投票・期日前投票・不在者投票)は、「在外(すべて)」欄に計上した。

選挙区一投票率(%)

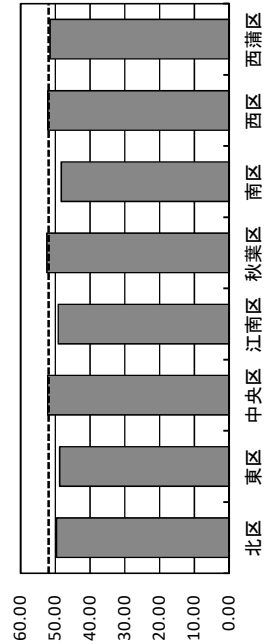

注 破線は市全体の投票率(50.85%)

比例代表一投票率(%)

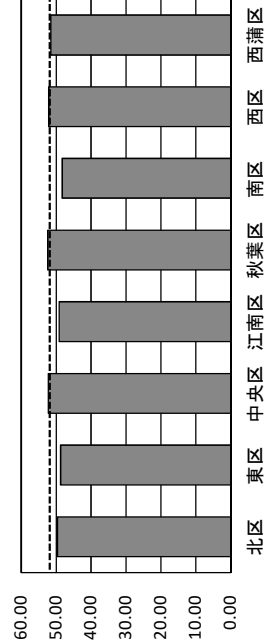

注 破線は市全体の投票率(50.84%)

(再掲)
参議院議員通常選挙 (R1. 7. 21執行) 在外投票分
了 選挙区

行政区	当日有権者数		当日投票者数		当日投票率(%)		期日前		在外投票		投票者総数		投票率(%)			
	男	女	男	女	男	女	男	女	男	女	男	女	男	女		
北区	13	29	0	0	0.00	0.00	0	0	4	3	7	4	3	30.77	10.34	16.67
東区	19	39	0	0	0.00	0.00	0	1	4	6	10	4	7	21.05	17.95	18.97
中央区	40	71	0	0	0.00	0.00	0	1	9	19	28	9	20	22.50	28.17	26.13
江南区	5	11	0	0	0.00	0.00	0	0	1	1	2	1	1	20.00	9.09	12.50
秋葉区	10	21	0	0	0.00	0.00	0	0	1	1	2	1	1	10.00	4.76	6.45
南区	4	14	0	0	0.00	0.00	0	0	1	1	2	1	1	25.00	7.14	11.11
西区	14	36	0	0	0.00	0.00	0	0	4	11	15	4	11	28.57	30.56	30.00
西蒲区	8	12	0	0	0.00	0.00	0	0	1	2	3	1	2	12.50	16.67	15.00
計	113	233	0	0	0.00	0.00	0	2	25	44	69	25	46	22.12	19.74	20.52

イ 比例代表

行政区	当日有権者数		当日投票者数		当日投票率(%)		期日前		在外投票		投票者総数		投票率(%)			
	男	女	男	女	男	女	男	女	男	女	男	女	男	女		
北区	13	29	0	0	0.00	0.00	0	0	4	3	7	4	3	30.77	10.34	16.67
東区	19	39	0	0	0.00	0.00	0	1	4	6	10	4	7	21.05	17.95	18.97
中央区	40	71	0	0	0.00	0.00	0	1	9	19	28	9	20	22.50	28.17	26.13
江南区	5	11	0	0	0.00	0.00	0	0	1	1	2	1	1	20.00	9.09	12.50
秋葉区	10	21	0	0	0.00	0.00	0	0	1	1	2	1	1	10.00	4.76	6.45
南区	4	14	0	0	0.00	0.00	0	0	1	1	2	1	1	25.00	7.14	11.11
西区	14	36	0	0	0.00	0.00	0	0	4	11	15	4	11	28.57	30.56	30.00
西蒲区	8	12	0	0	0.00	0.00	0	0	1	2	3	1	2	12.50	16.67	15.00
計	113	233	0	0	0.00	0.00	0	2	25	44	69	25	46	22.12	19.74	20.52

(3) 投票区別当日有権者数、投票者数及び投票率に関する調 (選挙区)
了 北区

投票区	投票所名		当日有権者数		当日投票者数		当日投票率(%)		期日前		不在者		投票者総数		投票率(%)		投票区							
	男	女	男	女	男	女	男	女	男	女	男	女	男	女	男	女								
101	松浜小学校	3,369	3,622	6,991	1,007	988	1,995	29.89	27.28	28.54	599	704	1,303	10	13	23	1,616	1,705	3,321	47.97	47.07	47.50	101	
102	南浜小学校	832	989	1,821	308	318	626	37.02	32.15	34.38	77	104	181	4	4	8	389	426	815	46.75	43.07	44.76	102	
103	大夫浜小学校	1,804	1,872	3,676	486	441	927	26.94	23.56	25.22	312	344	656	1	1	2	799	786	1,585	44.29	41.99	43.12	103	
104	太郎代自治会館	286	304	590	111	125	236	38.81	41.12	40.00	33	29	62	1	1	2	145	155	300	50.70	50.99	50.85	104	
105	潮川小学校	2,917	3,128	6,045	1,100	1,082	2,182	37.71	34.59	36.10	395	403	798	14	13	27	1,509	1,498	3,007	51.73	47.89	49.74	105	
106	三軒屋町自治会館	1,647	1,743	3,390	554	593	1,147	33.64	34.02	33.83	265	292	557	10	5	15	829	890	1,719	50.33	51.06	50.71	106	
107	葛塚コミュニティセンター	1,530	1,709	3,239	576	572	1,148	37.65	33.47	35.44	259	300	559	4	3	7	839	875	1,714	54.84	51.20	52.92	107	
108	北区役所	1,310	1,445	2,755	419	449	868	31.98	31.07	31.51	278	310	588	5	2	7	702	761	1,463	53.59	52.66	53.10	108	
109	すみれ保育園	1,317	1,499	2,816	504	520	1,024	38.27	34.69	36.36	177	207	384	5	6	11	686	733	1,419	52.09	48.90	50.39	109	
110	こまぐさ保育園	1,085	1,189	2,274	435	441	876	40.09	37.09	38.52	234	254	488	3	2	5	672	697	1,369	61.94	58.62	60.20	110	
111	葛塚東小学校	1,782	1,859	3,641	654	612	1,266	36.70	32.92	34.77	353	375	728	4	3	7	1,011	990	2,001	56.73	53.25	54.96	111	
112	太田小学校	723	745	1,468	268	256	524	37.07	34.36	35.69	128	127	255	3	1	4	399	384	783	55.19	51.54	53.34	112	
113	木崎コミュニティセンター	1,185	1,205	2,390	401	339	740	33.84	28.13	30.96	186	217	403	5	5	10	592	561	1,153	49.96	46.56	48.24	113	
114	尾山ニュータウン公民館	1,250	1,309	2,559	443	422	865	35.44	32.24	33.80	147	159	306	5	5	10	595	586	1,181	47.60	44.77	46.15	114	
115	樋ノ入公民館	501	536	1,037	205	190	395	40.92	35.45	38.09	51	49	100	1	2	3	257	241	498	51.30	44.96	48.02	115	
116	笹山公民館	642	705	1,347	215	191	406	33.49	27.09	30.14	83	94	177	0	1	1	298	286	584	46.42	40.57	43.36	116	
117	早通南小学校	2,163	2,392	4,555	871	881	1,752	40.27	36.83	38.46	266	286	552	10	8	18	1,147	1,175	2,322	53.03	49.12	50.98	117	
118	早通中学校	1,987	2,083	4,070	746	770	1,516	37.54	36.97	37.25	247	249	496	5	3	8	998	1,022	2,020	50.23	49.06	49.63	118	
119	岡方コミュニティセンター	976	1,039	2,015	372	346	718	38.11	33.30	35.63	140	132	272	4	2	6	516	480	996	52.87	46.20	49.43	119	
120	三ツ森保育園	669	692	1,361	242	252	494	36.17	36.42	36.30	75	74	149	1	3	4	318	329	647	47.53	47.54	47.54	120	
121	長浦コミュニティセンター	978	1,035	2,013	385	339	724	39.37	32.75	35.97	138	130	268	4	3	7	527	472	999	53.89	45.60	49.63	121	
122	葛塚小学校	1,305	1,412	2,717	434	426	860	33.26	30.17	31.65	216	224	440	6	6	12	656	656	1,312	50.27	46.46	48.29	122	
101	指定在外選挙投票区	4	14	18	0	0	0	0.00	0.00	0.00	0	0	0	1	0	1	1	1	0	1	25.00	0.00	5.56	101
108	指定在外選挙投票区	9	15	24	0	0	0	0.00	0.00	0.00	0	0	0	3	3	6	3	3	6	33.33	20.00	25.00	108	
	計	30,271	32,541	62,812	10,736	10,553	21,289	35.47	32.43	33.89	4,659	5,063	9,722	109	95	204	15,504	15,711	31,215	51.22	48.28	49.70		

注1 在外公館投票(在外公館投票を実施する日本大使館、総領事館等で行う投票)は、指定在外選挙投票区の不在者欄に含めた。

2 郵便等による在外投票は、指定在外選挙投票区の不在者欄に含めた。

イ 東区

投票区	投票所名		当日有権者数		当日投票者数		当日投票率(%)		期日前		不在者		投票者総数		投票率(%)		投票区					
	男	女	男	女	計	男	女	計	男	女	計	男	女	計	男	女		計				
201	1,094	1,172	2,266	404	435	839	36.93	37.12	37.03	145	144	289	10	9	19	559	588	1,147	51.10	50.17	50.62	201
202	2,094	2,332	4,426	767	787	1,554	36.63	33.75	35.11	293	347	640	12	12	24	1,072	1,146	2,218	51.19	49.14	50.11	202
203	1,905	2,083	3,988	689	698	1,387	36.17	33.51	34.78	298	300	598	8	19	27	995	1,017	2,012	52.23	48.82	50.45	203
204	1,836	2,210	4,046	556	594	1,150	30.28	26.88	28.42	331	362	693	12	11	23	899	967	1,866	48.97	43.76	46.12	204
205	2,232	2,512	4,744	736	799	1,535	32.97	31.81	32.36	431	458	889	9	13	22	1,176	1,270	2,446	52.69	50.56	51.56	205
206	3,078	3,410	6,488	989	1,001	1,990	32.13	29.35	30.67	612	664	1,276	10	10	20	1,611	1,675	3,286	52.34	49.12	50.65	206
207	2,422	2,548	4,970	821	803	1,624	33.90	31.51	32.68	359	421	780	7	11	18	1,187	1,235	2,422	49.01	48.47	48.73	207
208	3,101	3,310	6,411	1,125	1,152	2,277	36.28	34.80	35.52	488	488	976	9	9	18	1,622	1,649	3,271	52.31	49.82	51.02	208
209	2,316	2,532	4,848	663	645	1,308	28.63	25.47	26.98	471	510	981	9	6	15	1,143	1,161	2,304	49.35	45.85	47.52	209
210	1,871	1,928	3,799	660	633	1,293	35.28	32.83	34.04	185	217	402	5	3	8	850	853	1,703	45.43	44.24	44.83	210
211	3,903	4,272	8,175	1,358	1,389	2,747	34.79	32.51	33.60	535	604	1,139	10	8	18	1,903	2,001	3,904	48.76	46.84	47.76	211
212	3,543	3,833	7,376	1,005	981	1,986	28.37	25.59	26.93	536	622	1,158	11	12	23	1,552	1,615	3,167	43.80	42.13	42.94	212
213	3,113	3,343	6,456	823	824	1,647	26.44	24.65	25.51	629	710	1,339	9	3	12	1,461	1,537	2,998	46.93	45.98	46.44	213
214	4,075	4,589	8,664	1,387	1,459	2,846	34.04	31.79	32.85	651	728	1,379	17	12	29	2,055	2,199	4,254	50.43	47.92	49.10	214
215	1,573	1,627	3,200	454	401	855	28.86	24.65	26.72	270	298	568	7	6	13	731	705	1,436	46.47	43.33	44.88	215
216	2,400	2,501	4,901	621	597	1,218	25.88	23.87	24.85	428	489	917	4	5	9	1,053	1,091	2,144	43.88	43.62	43.75	216
217	3,795	4,119	7,914	1,030	995	2,025	27.14	24.16	25.59	898	1,006	1,904	11	6	17	1,939	2,007	3,946	51.09	48.73	49.86	217
218	3,130	3,586	6,716	1,044	1,009	2,053	33.35	28.14	30.57	583	681	1,264	11	20	31	1,638	1,710	3,348	52.33	47.69	49.85	218
219	2,929	3,195	6,124	1,087	1,032	2,119	37.11	32.30	34.60	561	612	1,173	4	11	15	1,652	1,655	3,307	56.40	51.80	54.00	219
220	2,539	3,134	5,673	894	1,043	1,937	35.21	33.28	34.14	379	478	857	10	13	23	1,283	1,534	2,817	50.53	48.95	49.66	220
221	2,513	2,601	5,114	913	872	1,785	36.33	33.53	34.90	450	452	902	6	9	15	1,369	1,333	2,702	54.48	51.25	52.84	221
215	19	39	58	0	0	0	0.00	0.00	0.00	0	1	1	4	6	10	4	7	11	21.05	17.95	18.97	215
	55,481	60,876	116,357	18,026	18,149	36,175	32.49	29.81	31.09	9,533	10,592	20,125	195	214	409	27,754	28,955	56,709	50.02	47.56	48.74	

ウ 中央区

投票区	投票所名		当日有権者数		当日投票者数		当日投票率(%)		期日前		不在者		投票者総数		投票率(%)		投票区						
	男	女	計	男	女	計	男	女	計	男	女	計	男	女	計	男		女					
																			計	男	女	計	男
301	鏡洲小学校	2,089	2,429	4,518	813	882	1,695	38.92	36.31	37.52	358	497	855	18	12	30	1,189	1,391	2,580	56.92	57.27	57.10	301
302	開屋小学校	2,020	2,454	4,474	845	875	1,720	41.83	35.66	38.44	375	487	862	14	14	28	1,234	1,376	2,610	61.09	56.07	58.34	302
303	関屋地区公民館	1,089	1,297	2,386	494	573	1,067	45.36	44.18	44.72	160	185	345	5	3	8	659	761	1,420	60.51	58.67	59.51	303
304	浜浦小学校	2,300	2,704	5,004	988	1,015	2,003	42.96	37.54	40.03	343	440	783	13	10	23	1,344	1,465	2,809	58.43	54.18	56.14	304
305	有明台小学校	1,678	1,918	3,596	723	711	1,434	43.09	37.07	39.88	227	316	543	2	9	11	952	1,036	1,988	56.73	54.01	55.28	305
306	白山小学校	2,402	3,084	5,486	764	781	1,545	31.81	25.32	28.16	568	847	1,415	16	12	28	1,348	1,640	2,988	56.12	53.18	54.47	306
307	寄居中学校	1,303	1,571	2,874	419	440	859	32.16	28.01	29.89	274	367	641	5	4	9	698	811	1,509	53.57	51.62	52.51	307
308	新潟小学校	1,702	2,132	3,834	636	711	1,347	37.37	33.35	35.13	351	483	834	13	10	23	1,000	1,204	2,204	58.75	56.47	57.49	308
309	クロスパルこいがた	2,292	2,969	5,261	768	901	1,669	33.51	30.35	31.72	399	585	984	12	16	28	1,179	1,502	2,681	51.44	50.59	50.96	309
310	二葉コミュニティハウス	1,492	1,801	3,293	480	560	1,040	32.17	31.09	31.58	262	367	629	5	9	14	747	936	1,683	50.07	51.97	51.11	310
311	新潟柳都中学校	1,515	1,789	3,304	593	598	1,191	39.14	33.43	36.05	224	288	512	11	11	22	828	897	1,725	54.65	50.14	52.21	311
312	北総総合コミュニティセンター	2,217	2,710	4,927	947	998	1,945	42.72	36.83	39.48	230	369	599	15	29	44	1,192	1,396	2,588	53.77	51.51	52.53	312
313	南万代小学校	2,411	2,871	5,282	907	1,045	1,952	37.62	36.40	36.96	414	458	872	11	6	17	1,332	1,509	2,841	55.25	52.56	53.79	313
314	宮浦中学校	1,850	2,375	4,225	629	725	1,354	34.00	30.53	32.05	398	556	954	10	3	13	1,037	1,284	2,321	56.05	54.06	54.93	314
315	万代長嶺小学校	1,302	1,453	2,755	399	393	792	30.65	27.05	28.75	268	321	589	6	5	11	673	719	1,392	51.69	49.48	50.53	315
316	長嶺保育園	782	852	1,634	248	264	512	31.71	30.99	31.33	119	147	266	1	3	4	368	414	782	47.06	48.59	47.86	316
317	沼垂保育園	837	932	1,769	310	316	626	37.04	33.91	35.39	129	170	299	2	3	5	441	489	930	52.69	52.47	52.57	317
318	沼垂小学校	2,193	2,388	4,581	732	736	1,468	33.38	30.82	32.05	426	477	903	8	11	19	1,166	1,224	2,390	53.17	51.26	52.17	318
319	笹口小学校	2,646	2,814	5,460	886	888	1,774	33.48	31.56	32.49	372	430	802	14	13	27	1,272	1,331	2,603	48.07	47.30	47.67	319
320	恵光学園第一幼稚園	1,120	1,227	2,347	351	360	711	31.34	29.34	30.29	168	203	371	2	3	5	521	566	1,087	46.52	46.13	46.31	320
321	県立新潟テクノスクー	3,158	3,315	6,473	1,234	1,202	2,436	39.08	36.26	37.63	403	435	838	20	11	31	1,657	1,648	3,305	52.47	49.71	51.06	321
322	紫竹山小学校	2,714	2,899	5,613	1,007	1,063	2,070	37.10	36.67	36.88	327	342	669	9	6	15	1,343	1,411	2,754	49.48	48.67	49.06	322
323	桜が丘小学校	3,976	4,273	8,249	1,482	1,472	2,954	37.27	34.45	35.81	642	694	1,336	8	20	28	2,132	2,186	4,318	53.62	51.16	52.35	323
324	山鶴小学校	3,155	3,363	6,518	1,103	1,057	2,160	34.96	31.43	33.14	498	584	1,082	12	8	20	1,613	1,649	3,262	51.13	49.03	50.05	324
325	愛泉こども園	1,704	1,857	3,561	627	568	1,195	36.80	30.59	33.56	297	393	690	6	5	11	930	966	1,896	54.58	52.02	53.24	325
326	上所小学校	2,989	3,271	6,260	909	886	1,795	30.41	27.09	28.67	644	697	1,341	5	10	15	1,558	1,593	3,151	52.12	48.70	50.34	326
327	上山小学校	3,954	4,240	8,194	1,280	1,232	2,512	32.37	29.06	30.66	831	939	1,770	14	15	29	2,125	2,186	4,311	53.74	51.56	52.61	327
328	女池小学校	3,364	3,794	7,158	1,121	1,158	2,279	33.32	30.52	31.84	611	738	1,349	8	11	19	1,740	1,907	3,647	51.72	50.26	50.95	328
329	鳥屋野小学校	3,938	4,237	8,175	1,195	1,104	2,299	30.35	26.06	28.12	659	708	1,367	9	16	25	1,863	1,828	3,691	47.31	43.14	45.15	329
330	鳥屋野中学校	2,489	2,671	5,160	717	654	1,371	28.81	24.49	26.57	663	762	1,425	7	10	17	1,387	1,426	2,813	55.73	53.39	54.52	330
331	上山コミュニティハウス	3,597	3,889	7,486	1,274	1,275	2,549	35.42	32.78	34.05	665	801	1,466	9	21	30	1,948	2,097	4,045	54.16	53.92	54.03	331
308	指定在外選挙投票区	40	71	111	0	0	0	0.00	0.00	0.00	0	1	1	9	19	28	9	20	29	22.50	28.17	26.13	308
計		70,318	79,650	149,968	24,881	25,443	50,324	35.38	31.94	33.56	12,305	15,087	27,392	299	338	637	37,485	40,868	78,353	53.31	51.31	52.25	

工 江南区

投票区	投票所名		当日有権者数		当日投票者数		当日投票率(%)		期日前		不在者		投票者総数		投票率(%)		投票区						
	男	女	計	男	女	計	男	女	計	男	女	計	男	女	計	男		女					
																			計	男	女	計	男
401	亀田第一保育園	584	683	1,267	234	260	494	40.07	38.07	38.99	89	98	187	2	1	3	325	359	684	55.65	52.56	53.99	401
402	亀田第二保育園	1,977	2,283	4,260	655	685	1,340	33.13	30.00	31.46	388	407	795	16	14	30	1,059	1,106	2,165	53.57	48.45	50.82	402
403	亀田市民会館	2,120	2,200	4,320	736	741	1,477	34.72	33.68	34.19	290	314	604	3	7	10	1,029	1,062	2,091	48.54	48.27	48.40	403
404	亀田第三保育園	1,235	1,364	2,599	455	487	942	36.84	35.70	36.24	176	185	361	7	4	11	638	676	1,314	51.66	49.56	50.56	404
405	亀田中学校	1,158	1,249	2,407	396	405	801	34.20	32.43	33.28	187	184	371	3	3	6	586	592	1,178	50.60	47.40	48.94	405
406	早通小学校	1,161	1,195	2,356	392	342	734	33.76	28.62	31.15	181	180	361	0	3	3	573	525	1,098	49.35	43.93	46.60	406
407	亀田第四保育園	1,396	1,675	3,071	508	564	1,072	36.39	33.67	34.91	261	282	543	7	7	14	776	853	1,629	55.59	50.93	53.04	407
408	袋津保育園	1,504	1,562	3,066	454	455	909	30.19	29.13	29.65	241	263	504	3	3	6	698	721	1,419	46.41	46.16	46.28	408
409	亀田第五保育園	946	943	1,889	312	318	630	32.98	33.72	33.35	138	123	261	8	5	13	458	446	904	48.41	47.30	47.86	409
410	江南区役所	1,686	1,875	3,561	521	527	1,048	30.90	28.11	29.43	343	351	694	1	3	4	865	881	1,746	51.30	46.99	49.03	410
411	亀田あけぼの会館	583	611	1,194	206	187	393	35.33	30.61	32.91	83	84	167	3	5	8	292	276	568	50.09	45.17	47.57	411
412	横越出張所	1,699	1,791	3,490	533	537	1,070	31.37	29.98	30.66	309	286	595	3	5	8	845	828	1,673	49.74	46.23	47.94	412
413	横越農村環境改善センター	372	374	746	145	134	279	38.98	35.83	37.40	55	52	107	4	1	5	204	187	391	54.84	50.00	52.41	413
414	木津地域研修センター	378	402	780	151	149	300	39.95	37.06	38.46	47	68	115	1	1	2	199	218	417	52.65	54.23	53.46	414
415	二本木地区コミュニティセンター	524	515	1,039	210	165	375	40.08	32.04	36.09	51	44	95	2	1	3	263	210	473	50.19	40.78	45.52	415
416	小杉地区コミュニティセンター	343	341	684	137	134	271	39.94	39.30	39.62	50	40	90	0	0	0	187	174	361	54.52	51.03	52.78	416
417	藤山会館	549	563	1,112	199	189	388	36.25	33.57	34.89	67	56	123	1	1	2	267	246	513	48.63	43.69	46.13	417
418	梶山集落開発センター	52	84	136	20	12	32	38.46	14.29	23.53	11	8	19	0	5	5	31	25	56	59.62	29.76	41.18	418
419	サンウイング横越	1,026	1,052	2,078	350	329	679	34.11	31.27	32.68	149	158	307	2	0	2	501	487	988	48.83	46.29	47.55	419
420	大江山農村環境改善センター	481	519	1,000	211	206	417	43.87	39.69	41.70	54	52	106	1	2	3	266	260	526	55.30	50.10	52.60	420
421	丸山小学校	1,099	1,189	2,288	409	402	811	37.22	33.81	35.45	184	209	393	1	0	1	594	611	1,205	54.05	51.39	52.67	421
422	大淵小学校	1,240	1,393	2,633	516	523	1,039	41.61	37.54	39.46	120	121	241	4	6	10	640	650	1,290	51.61	46.66	48.99	422
423	曾野木連絡所	2,337	2,446	4,783	921	888	1,809	39.41	36.30	37.82	200	167	367	11	14	25	1,132	1,069	2,201	48.44	43.70	46.02	423
424	錦鶏新自治会館	197	239	436	63	56	119	31.98	23.43	27.29	19	25	44	4	5	9	86	86	172	43.65	35.98	39.45	424
425	両川連絡所	790	837	1,627	363	356	719	45.95	42.53	44.19	100	97	197	0	6	6	463	459	922	58.61	54.84	56.67	425
426	割野集落開発センター	308	326	634	112	112	224	36.36	34.36	35.33	48	46	94	0	0	0	160	158	318	51.95	48.47	50.16	426
427	和田公民館	245	261	506	105	86	191	42.86	32.95	37.75	21	25	46	0	3	3	126	114	240	51.43	43.68	47.43	427
428	曾野木保育園	1,724	1,919	3,643	695	708	1,403	40.31	36.89	38.51	174	178	352	6	9	15	875	895	1,770	50.75	46.64	48.59	428
410	指定在外選挙投票区	5	5	10	0	0	0	0.00	0.00	0.00	0	0	0	1	0	1	1	1	0	20.00	0.00	10.00	410
421	指定在外選挙投票区	0	6	6	0	0	0	0.00	0.00	0.00	0	0	0	0	1	1	0	0	1	0.00	16.67	16.67	421
計		27,719	29,902	57,621	10,009	9,957	19,966	36.11	33.30	34.65	4,036	4,103	8,139	94	115	209	14,139	14,175	28,314	51.01	47.40	49.14	

才 秋葉区

投票区	投票所名	当日有権者数		当日投票者数		当日投票率(%)		期日前		不在者		投票者総数		投票率(%)		投票区							
		男	女	男	女	男	女	男	女	男	女	男	女	男	女		男	女					
		計	計	計	計	計	計	計	計	計	計	計	計	計	計		計						
501	新津第一小学校	1,636	1,912	3,548	470	487	957	28.73	25.47	26.97	442	473	915	5	3	8	917	963	1,880	56.05	50.37	52.99	501
502	北上公会堂	1,253	1,403	2,656	318	299	617	25.38	21.31	23.23	364	426	790	3	3	6	685	728	1,413	54.67	51.89	53.20	502
503	新津第三小学校体育館	3,259	3,600	6,859	928	934	1,862	28.47	25.94	27.15	887	957	1,844	11	17	28	1,826	1,908	3,734	56.03	53.00	54.44	503
504	秋葉区役所	2,206	2,397	4,603	522	524	1,046	23.66	21.86	22.72	680	707	1,387	5	3	8	1,207	1,234	2,441	54.71	51.48	53.03	504
505	田家氏子会館	943	1,073	2,016	217	222	439	23.01	20.69	21.78	332	343	675	8	1	9	557	566	1,123	59.07	52.75	55.70	505
506	草水町内会館	456	484	940	146	137	283	32.02	28.31	30.11	96	98	194	1	1	2	243	236	479	53.29	48.76	50.96	506
507	梶目木自治会館	773	829	1,602	229	224	453	29.62	27.02	28.28	176	178	354	6	3	9	411	405	816	53.17	48.85	50.94	507
508	大安寺集落開発センター	528	576	1,104	175	149	324	33.14	25.87	29.35	101	116	217	4	1	5	280	266	546	53.03	46.18	49.46	508
509	満日小学校	655	712	1,367	222	198	420	33.89	27.81	30.72	111	122	233	5	6	11	338	326	664	51.60	45.79	48.57	509
510	結幼稚園	1,718	1,907	3,625	507	521	1,028	29.51	27.32	28.36	314	373	687	4	6	10	825	900	1,725	48.02	47.19	47.59	510
511	おぎかわこども園	1,404	1,619	3,023	566	575	1,141	40.31	35.52	37.74	220	236	456	0	2	2	786	813	1,599	55.98	50.22	52.89	511
512	市之瀬幼稚園	426	452	878	137	119	256	32.16	26.33	29.16	51	44	95	2	3	5	190	166	356	44.60	36.73	40.55	512
513	小合小学校	813	882	1,695	252	231	483	31.00	26.19	28.50	169	160	329	3	4	7	424	395	819	52.15	44.78	48.32	513
514	小合東小学校	773	838	1,611	245	198	443	31.69	23.63	27.50	158	185	343	2	3	5	405	386	791	52.39	46.06	49.10	514
515	金津地区コミュニティセンター	1,319	1,442	2,761	397	321	718	30.10	22.26	26.01	341	400	741	2	2	4	740	723	1,463	56.10	50.14	52.99	515
516	金津公会堂	192	203	395	44	35	79	22.92	17.24	20.00	53	52	105	1	1	2	98	88	186	51.04	43.35	47.09	516
517	小口公会堂	154	215	369	40	39	79	25.97	18.14	21.41	47	54	101	0	4	4	87	97	184	56.49	45.12	49.86	517
518	新関コミュニティセンター	547	583	1,130	209	187	396	38.21	32.08	35.04	96	94	190	3	2	5	308	283	591	56.31	48.54	52.30	518
519	秋葉町内会館	674	775	1,449	228	220	448	33.83	28.39	30.92	157	171	328	0	3	3	385	394	779	57.12	50.84	53.76	519
520	新津第二小学校	1,910	2,176	4,086	600	620	1,220	31.41	28.49	29.86	486	528	1,014	6	8	14	1,092	1,156	2,248	57.17	53.13	55.02	520
521	新金沢保育園	1,086	1,216	2,302	344	334	678	31.68	27.47	29.45	196	242	438	2	5	7	542	581	1,123	49.91	47.78	48.78	521
522	荻川小学校	2,628	2,800	5,428	1,147	1,135	2,282	43.65	40.54	42.04	386	376	762	7	9	16	1,540	1,520	3,060	58.60	54.29	56.37	522
523	川口地域交流会館	1,692	1,816	3,508	551	527	1,078	32.57	29.02	30.73	359	399	758	4	1	5	914	927	1,841	54.02	51.05	52.48	523
524	小須戸まちづくりセンター	1,934	2,124	4,058	714	755	1,469	36.92	35.55	36.20	319	356	675	7	5	12	1,040	1,116	2,156	53.77	52.54	53.13	524
525	小須戸きずなの家	260	305	565	105	114	219	40.38	37.38	38.76	53	55	108	0	0	0	158	169	327	60.77	55.41	57.88	525
526	小須戸ふれあい会館	1,687	1,847	3,534	532	518	1,050	31.54	28.05	29.71	352	383	735	2	2	4	886	903	1,789	52.52	48.89	50.62	526
504	指定在外選挙投票区	10	21	31	0	0	0	0.00	0.00	0.00	0	0	0	1	1	2	1	1	2	10.00	4.76	6.45	504
計		30,936	34,207	65,143	9,845	9,623	19,468	31.82	28.13	29.89	6,946	7,528	14,474	94	99	193	16,885	17,250	34,135	54.58	50.43	52.40	

力 南 区

投票区	投票所名		当日有権者数		当日投票者数		当日投票率(%)		期日前		不在者		投票者総数		投票率(%)		投票区					
	男	女	計	男	女	計	男	女	計	男	女	計	男	女	計	男		女				
601	1,673	1,852	3,525	564	532	1,096	33.71	28.73	31.09	295	327	622	6	4	10	865	863	1,728	51.70	46.60	49.02	601
602	1,099	1,195	2,294	415	384	799	37.76	32.13	34.83	182	213	395	2	3	5	599	600	1,199	54.50	50.21	52.27	602
603	657	721	1,378	286	258	544	43.53	35.78	39.48	97	92	189	4	2	6	387	352	739	58.90	48.82	53.63	603
604	695	761	1,456	324	297	621	46.62	39.03	42.65	83	94	177	3	4	7	410	395	805	58.99	51.91	55.29	604
605	996	1,174	2,170	410	366	776	41.16	31.18	35.76	157	153	310	0	1	1	567	520	1,087	56.93	44.29	50.09	605
606	1,138	1,172	2,310	332	319	651	29.17	27.22	28.18	210	204	414	2	1	3	544	524	1,068	47.80	44.71	46.23	606
607	2,140	2,222	4,362	630	612	1,242	29.44	27.94	28.47	378	404	782	9	4	13	1,017	1,020	2,037	47.52	45.90	46.70	607
608	577	566	1,143	201	179	380	34.84	31.63	33.25	67	73	140	1	0	1	269	252	521	46.62	44.52	45.58	608
609	828	926	1,754	301	297	598	36.35	32.07	34.09	106	106	212	1	1	2	408	404	812	49.28	43.63	46.29	609
610	384	404	788	160	106	266	41.67	26.24	33.76	22	21	43	1	0	1	183	127	310	47.66	31.44	39.34	610
611	546	562	1,108	213	175	388	39.01	31.14	35.02	47	39	86	2	0	2	262	214	476	47.99	38.08	42.96	611
612	307	324	631	116	91	207	37.79	28.09	32.81	29	34	63	1	0	1	146	125	271	47.56	38.58	42.95	612
613	1,609	1,644	3,253	563	497	1,060	34.99	30.23	32.59	253	259	512	5	4	9	821	760	1,581	51.03	46.23	48.60	613
614	769	821	1,590	289	294	583	37.58	35.81	36.67	70	74	144	6	11	17	365	379	744	47.46	46.16	46.79	614
615	1,942	1,994	3,936	685	676	1,361	35.27	33.90	34.58	199	167	366	6	4	10	890	847	1,737	45.83	42.48	44.13	615
616	709	763	1,472	272	221	493	38.36	28.96	33.49	93	128	221	4	3	7	369	352	721	52.05	46.13	48.98	616
617	634	662	1,296	232	204	436	36.59	30.82	33.64	108	100	208	1	0	1	341	304	645	53.79	45.92	49.77	617
618	403	396	799	152	129	281	37.72	32.58	35.17	48	54	102	1	3	4	201	186	387	49.88	46.97	48.44	618
619	873	920	1,793	356	371	727	40.78	40.33	40.55	140	111	251	1	1	2	497	483	980	56.93	52.50	54.66	619
620	295	299	594	122	106	228	41.36	35.45	38.38	39	34	73	2	0	2	163	140	303	55.25	46.82	51.01	620
621	289	306	595	133	113	246	46.02	36.93	41.34	42	48	90	2	0	2	177	161	338	61.25	52.61	56.81	621
607	3	13	16	0	0	0	0.00	0.00	0.00	0	0	0	1	1	2	1	1	2	33.33	7.69	12.50	607
616	1	1	2	0	0	0	0.00	0.00	0.00	0	0	0	0	0	0	0	0	0	0.00	0.00	0.00	616
	18,567	19,698	38,265	6,756	6,227	12,983	36.39	31.61	33.93	2,665	2,735	5,400	61	47	108	9,482	9,009	18,491	51.07	45.74	48.32	

キ 西区

投票区	投票所名	当日有権者数		当日投票者数		当日投票率(%)		期日前		不在者		投票者総数		投票率(%)		投票区				
		男	女	男	女	男	女	男	女	男	女	男	女	男	女					
		計	計	計	計	計	計	計	計	計	計	計	計	計						
701	坂井輪中学校	2,478	2,834	5,312	656	1,310	26.47	23.08	24.66	739	813	1,552	27	12	1,479	2,889	56.90	52.19	54.39	701
702	神通小学校	5,132	5,710	10,842	1,423	2,844	27.73	24.89	26.23	1,265	1,414	2,679	15	41	2,703	5,579	52.67	50.37	51.46	702
703	坂井東小学校	2,290	2,501	4,791	727	1,438	31.75	28.43	30.01	470	539	1,009	6	4	1,203	2,457	52.53	50.14	51.28	703
704	坂井輪小学校	3,890	4,322	8,212	1,264	2,518	32.49	29.01	30.66	888	1,001	1,889	19	11	2,171	4,437	55.81	52.43	54.03	704
705	小新中学校	1,422	1,618	3,040	534	1,104	37.55	35.23	36.32	171	201	372	7	4	712	1,487	50.07	47.90	48.91	705
706	小針小学校	2,163	2,451	4,614	862	1,832	39.85	39.58	39.71	378	378	756	7	6	1,247	2,601	57.65	55.24	56.37	706
707	小針中学校	2,666	3,001	5,667	985	2,012	36.95	34.22	35.50	397	465	862	6	9	1,388	2,889	52.06	50.02	50.98	707
708	東青山小学校	3,087	3,677	6,764	1,095	2,336	35.47	33.75	34.54	605	707	1,312	8	9	1,708	3,665	55.33	53.22	54.18	708
709	青山コミュニティハウス	1,790	2,182	3,972	730	1,630	40.78	41.25	41.04	324	338	662	6	4	1,060	2,302	59.22	56.92	57.96	709
710	青山小学校	1,625	1,946	3,571	667	1,365	41.05	35.87	38.22	239	288	527	9	9	915	1,910	56.31	51.13	53.49	710
711	真砂小学校	2,823	3,189	6,012	1,022	2,100	36.20	33.80	34.93	542	627	1,169	20	17	1,584	3,306	56.11	54.00	54.99	711
712	坂井輪コミュニティセンター	1,691	2,161	3,852	621	1,358	36.72	34.10	35.25	360	410	770	10	10	991	2,148	58.60	53.54	55.76	712
713	五十嵐中学校	2,475	2,739	5,214	833	1,687	33.66	31.18	32.36	467	507	974	15	9	1,315	2,685	53.13	50.02	51.50	713
714	五十嵐小学校	3,904	4,258	8,162	1,139	2,253	29.18	26.16	27.60	992	1,063	2,055	25	12	2,156	4,345	55.23	51.41	53.23	714
715	上五十嵐保育園	1,347	1,139	2,486	388	285	28.80	25.02	27.07	233	233	466	5	3	626	1,147	46.47	45.74	46.14	715
716	内野小学校	1,526	1,379	2,905	447	819	29.29	26.98	28.19	299	367	666	3	4	749	1,492	49.08	53.88	51.36	716
717	西出張所 (内野まもづくりセンター)	1,265	1,453	2,718	393	743	31.07	24.09	27.34	306	400	706	6	9	705	1,464	55.73	52.24	53.86	717
718	内野中学校	3,722	4,046	7,768	997	1,941	26.79	23.33	24.99	910	1,032	1,942	11	19	1,918	3,913	51.53	49.31	50.37	718
719	西コミュニティセンター	2,910	3,130	6,040	957	1,916	32.89	30.64	31.72	567	640	1,207	6	9	1,530	3,138	52.58	51.37	51.95	719
720	中権寺公民館	268	275	543	105	200	39.18	34.55	36.83	27	39	66	0	0	132	266	49.25	48.73	48.99	720
721	木山小学校	478	498	976	169	323	35.36	30.92	33.09	52	54	106	1	0	222	208	46.44	41.77	44.06	721
722	赤塚小学校	667	723	1,390	230	405	34.48	24.20	29.14	56	62	118	7	3	293	240	43.93	33.20	38.35	722
723	新潟国際情報大学	961	1,005	1,966	332	668	34.55	33.43	33.98	130	131	261	2	3	464	934	48.28	46.77	47.51	723
724	保古野木保育園	444	472	916	177	330	39.86	32.42	36.03	48	49	97	15	16	240	458	54.05	46.19	50.00	724
725	中野小屋連絡所	374	395	769	133	242	35.56	27.59	31.47	41	50	91	6	2	180	341	48.13	40.76	44.34	725
726	笠木小学校	497	537	1,034	192	384	38.63	35.75	37.14	77	93	170	5	1	274	286	55.13	53.26	54.16	726
727	黒崎南公民館	422	466	888	177	359	41.94	39.06	40.43	41	49	90	3	1	221	232	52.37	49.79	51.01	727
728	黒崎南小学校	821	836	1,657	354	684	43.12	39.47	41.28	79	100	179	4	1	437	868	53.23	51.56	52.38	728
729	板井公民館	369	384	753	163	322	44.17	41.41	42.76	47	39	86	0	1	210	409	56.91	51.82	54.32	729
730	黒崎農村環境改善センター	1,674	1,802	3,476	614	1,184	36.68	31.63	34.06	276	301	577	3	4	893	1,768	53.35	48.56	50.86	730
731	大野小学校	1,239	1,327	2,566	402	791	32.45	29.31	30.83	233	262	495	2	3	637	1,291	51.41	49.28	50.31	731
732	黒崎市民会館	2,190	2,370	4,560	831	1,670	37.95	35.40	36.62	305	309	614	8	9	1,144	2,301	52.24	48.82	50.46	732
733	山田小学校	1,839	1,927	3,766	687	1,368	37.36	35.34	36.33	216	206	422	4	2	907	1,796	49.32	46.13	47.69	733
734	黒崎北公民館	2,329	2,538	4,867	1,020	2,066	43.80	41.21	42.45	236	260	496	4	7	1,260	2,573	54.10	51.73	52.87	734
735	四ツツ瀬公民館	208	185	393	83	147	39.90	34.59	37.40	46	45	91	1	0	130	239	62.50	58.92	60.81	735
701	指定在外選挙投票区	14	36	50	0	0	0.00	0.00	0.00	0	0	0	4	11	15	15	28.57	30.56	30.00	701
計		63,000	69,512	132,512	21,409	43,022	33.98	31.09	32.47	12,062	13,472	25,534	268	265	33,739	69,089	53.55	50.85	52.14	

ク 西蒲区

投票区	投票所名	当日有権者数		当日投票者数		当日投票率(%)		期日前		不在者		投票者総数		投票率(%)		投票区	
		男	女	男	女	男	女	男	女	男	女	男	女	男	女		
		計	計	計	計	計	計	計	計	計	計	計	計	計			
801	巻地区公民館	837	959	323	347	38.59	36.18	37.31	143	171	2	3	488	521	55.91	54.33	801
802	巻つし保育園	1,323	1,444	481	464	36.36	32.13	34.15	236	253	9	1	726	718	54.88	49.72	802
803	西蒲区役所	1,403	1,561	535	488	38.13	31.26	34.51	238	251	5	2	778	741	55.45	47.47	803
804	西蒲区巻地域保健福祉センター	1,600	1,799	625	644	39.06	35.80	37.33	283	276	8	15	916	935	57.25	51.97	804
805	巻やすらぎ会館	1,103	1,168	386	370	35.00	31.68	33.29	157	176	2	3	545	549	49.41	47.00	805
806	漆山西保育園	862	964	357	345	41.42	35.79	38.44	99	114	1	3	457	462	53.02	47.93	806
807	漆山東保育園	634	686	227	215	35.80	31.34	33.48	88	116	2	1	317	332	50.00	48.40	807
808	かきの実保育園	1,218	1,327	430	427	35.30	32.18	33.67	186	202	2	3	618	632	50.74	47.63	808
809	入徳館野外研修場	518	516	201	182	38.80	35.27	37.04	82	73	2	2	285	257	55.02	49.81	809
810	松野尾保育園	784	845	313	270	39.92	31.95	35.79	71	85	0	1	384	356	48.98	42.13	810
811	七浦保育園	549	572	215	209	39.16	36.54	37.82	79	89	4	2	298	300	54.28	52.45	811
812	岩室農村環境改善センター	830	874	353	348	42.53	39.82	41.14	150	166	3	2	506	516	60.96	59.04	812
813	和納小学校	1,000	1,109	413	423	41.30	38.14	39.64	174	205	6	0	593	628	59.30	56.63	813
814	西蒲区岩室健康センター	648	670	237	207	36.57	30.90	33.69	122	133	0	3	359	343	55.40	51.19	814
815	岩室保育園	820	949	309	306	37.68	32.24	34.77	157	173	11	14	477	493	58.17	51.95	815
816	間瀬公民館	208	257	89	97	42.79	37.74	40.00	41	51	0	1	130	149	62.50	57.98	816
817	鑑郷小学校	1,032	1,051	356	349	34.50	33.21	33.85	180	171	6	4	542	524	52.52	49.86	817
818	いこいの家西川荘	960	1,107	384	385	40.00	34.78	37.20	152	187	8	3	544	575	56.67	51.94	818
819	西川出張所	1,057	1,120	391	360	36.99	32.14	34.50	161	162	5	4	557	526	52.70	46.96	819
820	曾根小学校	672	737	257	236	38.24	32.02	34.99	124	120	1	2	382	358	56.85	48.58	820
821	升湯小学校	565	645	212	185	37.52	28.68	32.81	51	62	4	10	267	257	47.26	39.84	821
822	貝柄地区集会所	312	313	120	124	38.46	39.62	39.04	27	15	1	1	148	140	47.44	44.73	822
823	湯東出張所	906	933	299	266	33.00	28.51	30.72	164	140	2	4	465	410	51.32	43.94	823
824	横戸集会所	495	555	176	172	35.56	30.99	33.14	78	77	1	5	255	254	51.52	45.77	824
825	湯東小学校	623	666	251	213	40.29	31.98	36.00	87	82	3	2	341	297	54.74	44.59	825
826	五之上ふれあいセンター	208	212	77	64	37.02	30.19	33.57	28	20	1	0	106	84	50.96	39.62	826
827	中之口東小学校	911	935	325	287	35.68	30.70	33.15	146	166	1	1	472	454	51.81	48.56	827
828	中之口出張所	520	555	201	184	38.65	33.15	35.81	105	93	0	2	306	279	58.85	50.27	828
829	中之口西小学校	950	993	330	315	34.74	31.72	33.20	166	147	3	0	499	462	52.53	46.53	829
803	指定在外選挙投票区	8	12	0	0	0.00	0.00	0.00	0	0	1	2	1	2	12.50	16.67	803
計		23,556	25,534	8,873	8,482	37.67	33.22	35.35	3,775	3,976	94	96	12,742	12,554	54.09	49.17	51.53

(4) 時間別投票状況に関する調 (選挙区)

当日有権者数	市全体		北区		東区		中央区		江南区		秋葉区		南区		西区		西蒲区		
	男	女	計	投票者数	投票率(%)	投票者数	投票率(%)	投票者数	投票率(%)	投票者数	投票率(%)	投票者数	投票率(%)	投票者数	投票率(%)	投票者数	投票率(%)	投票者数	投票率(%)
8:00	6,437	2,011	8,448	597	1.97	1,171	2.11	1,479	2.10	612	2.21	519	1.68	338	1.82	1,246	1.98	475	2.02
10:00	3,891	1,111	4,999	339	1.04	778	1.28	909	1.14	342	1.14	312	0.91	173	0.88	759	1.09	279	1.09
12:00	10,328	1,541	12,154	936	1.49	1,949	1.68	2,388	1.59	954	1.66	831	1.28	511	1.34	2,005	1.51	754	1.54
14:00	28,099	8,791	37,194	2,941	9.72	4,658	8.40	6,103	8.68	2,882	9.68	2,452	7.93	1,645	8.86	5,284	8.39	2,334	9.91
16:00	22,279	6,331	28,610	2,282	7.01	3,819	6.27	4,931	6.19	2,180	7.29	1,896	5.54	1,175	5.97	4,211	6.06	1,785	6.99
18:00	50,378	7,501	57,879	5,223	8.32	8,477	7.29	11,034	7.36	4,862	8.44	4,348	6.67	2,820	7.37	9,495	7.17	4,119	8.39
最終	51,348	16,051	67,399	5,230	17.28	8,498	15.32	11,357	16.15	4,714	17.01	4,461	14.42	2,984	16.07	9,885	15.69	4,219	17.91
不在者投票	46,279	13,151	59,430	4,618	14.19	7,748	12.73	10,487	13.17	4,367	14.60	3,941	11.52	2,447	12.42	9,026	12.98	3,645	14.28
期日前投票	97,627	14,531	112,158	9,848	15.68	16,246	13.96	21,844	14.57	9,081	15.76	8,402	12.90	5,431	14.19	18,911	14.27	7,864	16.02
在外投票	65,448	20,461	85,909	6,542	10.91	10,910	19.66	14,686	20.89	5,953	21.48	5,635	18.22	3,901	21.01	12,567	19.95	5,254	22.30
比較	60,605	17,221	77,826	5,932	18.23	10,207	16.77	13,852	17.39	5,604	18.74	5,153	15.06	3,354	17.03	11,807	16.99	4,696	18.39
市全体	126,053	18,761	144,814	12,474	19.86	21,117	18.15	28,538	19.03	11,557	20.06	10,788	16.56	7,255	18.96	24,374	18.39	9,950	20.27
新潟県	79,452	24,841	104,293	7,822	25.84	13,130	23.67	17,913	25.47	7,255	26.17	6,898	22.30	4,811	25.91	15,228	24.17	6,395	27.15
全国	75,343	21,411	96,754	7,307	22.45	12,574	20.66	17,391	21.83	6,935	23.19	6,440	18.83	4,220	21.42	14,673	21.11	5,803	22.73
20:00	154,795	23,041	177,836	15,129	24.09	25,704	22.09	35,304	23.54	14,190	24.63	13,338	20.47	9,031	23.60	29,901	22.56	12,198	24.85
不在者投票	94,652	29,591	124,243	9,261	30.59	15,540	28.01	21,397	30.43	8,602	31.03	8,326	26.91	5,700	30.70	18,276	29.01	7,550	32.05
期日前投票	187,080	26,261	213,341	18,188	28.96	30,914	26.57	42,795	28.54	16,998	28.08	16,292	25.01	10,862	28.39	36,403	27.47	14,628	29.80
在外投票	110,535	31,271	141,806	10,736	35.47	18,026	32.49	24,881	35.38	10,009	36.11	9,845	31.82	6,756	36.39	21,409	33.98	8,873	37.67
比較	220,582	32,841	253,423	21,289	33.89	36,175	31.09	50,324	33.56	19,966	34.65	19,468	29.89	12,983	33.93	43,022	32.47	17,355	35.35
不在者投票	55,981	17,501	73,482	4,659	15.39	9,533	17.18	12,305	17.50	4,036	14.56	6,946	22.45	2,665	14.35	12,062	19.15	3,775	16.03
期日前投票	62,554	17,781	80,335	5,063	15.56	10,591	17.40	15,086	18.94	4,103	13.72	7,528	22.01	2,735	13.88	13,472	19.38	3,976	15.57
在外投票	118,535	17,651	136,186	9,722	15.48	20,124	17.30	27,391	18.26	8,139	14.13	14,474	22.22	5,400	14.11	25,534	19.27	7,751	15.79
不在者投票	1,189	0.37	1,566	105	0.35	191	0.34	290	0.41	93	0.34	93	0.30	60	0.32	264	0.42	93	0.39
期日前投票	1,225	0.35	1,574	92	0.28	208	0.34	319	0.40	114	0.38	98	0.29	46	0.23	254	0.37	94	0.37
在外投票	2,414	0.36	2,774	197	0.31	399	0.34	609	0.41	207	0.36	191	0.29	106	0.28	518	0.39	187	0.38
不在者投票	25	0.01	25	4	0.01	4	0.01	9	0.01	1	0.00	1	0.00	1	0.01	4	0.01	1	0.00
期日前投票	46	0.01	46	3	0.01	7	0.01	20	0.03	1	0.00	1	0.00	1	0.01	11	0.02	2	0.01
在外投票	71	0.01	71	7	0.01	11	0.01	29	0.02	2	0.00	2	0.00	2	0.01	15	0.01	3	0.01
最終	167,730	52,441	220,171	15,504	51.22	27,754	50.02	37,485	53.31	14,139	51.01	16,885	54.58	9,482	51.07	33,739	53.55	12,742	54.09
不在者投票	173,872	49,411	223,283	15,711	48.28	28,955	47.56	40,868	51.31	14,175	47.40	17,250	50.43	9,009	45.74	35,350	50.85	12,554	49.17
比較	341,602	50,851	392,453	31,215	49.70	56,709	48.74	78,353	52.25	28,314	49.14	34,135	52.40	18,491	48.32	69,089	52.14	25,296	51.53

(5) 投票率の比較に関する調

選挙区	投票率 (%)			前回 (平28) 投票率 (%)			比較 (A) - (B)		
	男	女	計	男	女	計	男	女	計
市全体	52.44	49.41	50.85	56.86	53.71	55.21	-4.42	-4.30	-4.36
新潟県	57.11	53.63	55.31	61.58	58.10	59.77	-4.47	-4.47	-4.46
全国	49.42	48.22	48.80	55.13	54.30	54.70	-5.71	-6.08	-5.90
市全体	52.43	49.40	50.84	56.85	53.70	55.20	-4.42	-4.30	-4.36
新潟県	57.10	53.62	55.30	61.57	58.08	59.76	-4.47	-4.46	-4.46
全国	49.41	48.22	48.79	55.12	54.29	54.69	-5.71	-6.07	-5.90

(6) 期日前投票状況に関する調（選挙区）

ア 市全体

	期 日 前 投 票 所(行政区別)										投票率
	北区	東区	中央区	江南区	秋葉区	南区	西区	西蒲区	計	累計	674073
7/5 金	296	733	951	252	405	143	741	113	3,634	3,634	0.54%
7/6 土	398	955	1,453	288	524	175	1,230	180	5,203	8,837	1.31%
7/7 日	424	1,103	1,436	376	541	166	1,356	190	5,592	14,429	2.14%
7/8 月	458	983	1,378	355	666	201	1,261	168	5,470	19,899	2.95%
7/9 火	432	1,066	1,394	373	677	219	1,278	173	5,612	25,511	3.78%
7/10 水	467	995	1,323	332	640	196	1,178	157	5,288	30,799	4.57%
7/11 木	444	999	1,359	358	632	168	1,046	163	5,169	35,968	5.34%
7/12 金	404	896	1,144	308	648	187	1,053	150	4,790	40,758	6.05%
7/13 土	506	1,112	1,592	452	862	275	1,466	544	6,809	47,567	7.06%
7/14 日	612	1,318	1,898	510	963	346	1,700	583	7,930	55,497	8.23%
7/15 月	702	1,489	2,077	599	1,132	390	2,006	652	9,047	64,544	9.58%
7/16 火	642	1,331	1,687	540	1,085	393	1,700	658	8,036	72,580	10.77%
7/17 水	715	1,456	2,014	579	1,163	427	1,792	728	8,874	81,454	12.08%
7/18 木	796	1,453	2,001	618	1,193	440	1,947	731	9,179	90,633	13.45%
7/19 金	931	1,599	2,165	765	1,308	581	2,022	902	10,273	100,906	14.97%
7/20 土	1,495	2,637	3,520	1,434	2,035	1,093	3,758	1,659	17,631	118,537	17.59%
計	9,722	20,125	27,392	8,139	14,474	5,400	25,534	7,751	118,537		

注1 投票率の欄の数字「674073」（選挙時登録673727＋在外346）は登録基準日(R1.7.3)の有権者数

2 在外選挙人名簿の登録者で期日前投票を行った者を含む（東区1, 中央区1）。

イ 北区

	期 日 前 投 票 所				投票率
	北区役所	北出張所	計	累計	
7/5 金	212	84	296	296	0.47%
7/6 土	255	143	398	694	1.10%
7/7 日	251	173	424	1,118	1.77%
7/8 月	297	161	458	1,576	2.50%
7/9 火	273	159	432	2,008	3.19%
7/10 水	322	145	467	2,475	3.93%
7/11 木	299	145	444	2,919	4.63%
7/12 金	275	129	404	3,323	5.27%
7/13 土	291	215	506	3,829	6.08%
7/14 日	382	230	612	4,441	7.05%
7/15 月	458	244	702	5,143	8.16%
7/16 火	419	223	642	5,785	9.18%
7/17 水	485	230	715	6,500	10.31%
7/18 木	527	269	796	7,296	11.58%
7/19 金	633	298	931	8,227	13.06%
7/20 土	976	519	1,495	9,722	15.43%
計	6,355	3,367	9,722		

注 投票率の欄の数字「63017」は登録基準日(R1.7.3)の有権者数。在外を含む。

ウ 東区

	期 日 前 投 票 所				投票率
	東区役所	石山出張所	計	累計	
7/5 金	538	195	733	733	0.63%
7/6 土	684	271	955	1,688	1.45%
7/7 日	809	294	1,103	2,791	2.39%
7/8 月	730	253	983	3,774	3.23%
7/9 火	778	288	1,066	4,840	4.15%
7/10 水	759	236	995	5,835	5.00%
7/11 木	735	264	999	6,834	5.85%
7/12 金	663	233	896	7,730	6.62%
7/13 土	818	294	1,112	8,842	7.57%
7/14 日	911	407	1,318	10,160	8.70%
7/15 月	1,020	469	1,489	11,649	9.98%
7/16 火	952	379	1,331	12,980	11.12%
7/17 水	1,066	390	1,456	14,436	12.37%
7/18 木	1,038	415	1,453	15,889	13.61%
7/19 金	1,191	408	1,599	17,488	14.98%
7/20 土	1,701	936	2,637	20,125	17.24%
計	14,393	5,732	20,125		

注1 投票率の欄の数字「116732」は登録基準日(R1.7.3)の有権者数。在外を含む。

2 在外選挙人名簿の登録者で期日前投票を行った者を含む(1)。

エ 中央区

	期 日 前 投 票 所					投票率
	中央区役所	東出張所	南出張所	石山出張所	計	
7/5 金	428	130	322	71	951	0.63%
7/6 土	608	214	544	87	1,453	1.60%
7/7 日	525	208	592	111	1,436	2.55%
7/8 月	629	176	484	89	1,378	3.46%
7/9 火	522	213	550	109	1,394	4.39%
7/10 水	588	193	448	94	1,323	5.27%
7/11 木	549	185	541	84	1,359	6.17%
7/12 金	490	135	423	96	1,144	6.93%
7/13 土	653	171	655	113	1,592	7.99%
7/14 日	745	218	784	151	1,898	9.25%
7/15 月	779	260	875	163	2,077	10.63%
7/16 火	666	230	635	156	1,687	11.75%
7/17 水	865	240	753	156	2,014	13.08%
7/18 木	815	248	787	151	2,001	14.41%
7/19 金	881	320	800	164	2,165	15.85%
7/20 土	1,178	440	1,607	295	3,520	18.19%
計	10,921	3,581	10,800	2,090	27,392	

注1 投票率の欄の数字「150618」は登録基準日(R1.7.3)の有権者数。在外を含む。

2 在外選挙人名簿の登録者で期日前投票を行った者を含む(1)。

オ 江南区

	期 日 前 投 票 所				投票率
	江南区役所	横越出張所	計	累計	
7/5 金	197	55	252	252	0.44%
7/6 土	213	75	288	540	0.93%
7/7 日	249	127	376	916	1.58%
7/8 月	269	86	355	1,271	2.20%
7/9 火	281	92	373	1,644	2.84%
7/10 水	242	90	332	1,976	3.42%
7/11 木	274	84	358	2,334	4.04%
7/12 金	230	78	308	2,642	4.57%
7/13 土	323	129	452	3,094	5.35%
7/14 日	394	116	510	3,604	6.23%
7/15 月	403	196	599	4,203	7.27%
7/16 火	421	119	540	4,743	8.21%
7/17 水	453	126	579	5,322	9.21%
7/18 木	449	169	618	5,940	10.28%
7/19 金	570	195	765	6,705	11.60%
7/20 土	1,011	423	1,434	8,139	14.08%
計	5,979	2,160	8,139		

注 投票率の欄の数字「57805」は登録基準日(R1.7.3)の有権者数。在外を含む。

カ 秋葉区

	期 日 前 投 票 所				投票率
	秋葉区役所	小須戸出張所	計	累計	
7/5 金	405		405	405	0.62%
7/6 土	524		524	929	1.42%
7/7 日	541		541	1,470	2.25%
7/8 月	666		666	2,136	3.27%
7/9 火	677		677	2,813	4.31%
7/10 水	640		640	3,453	5.29%
7/11 木	632		632	4,085	6.25%
7/12 金	648		648	4,733	7.25%
7/13 土	746	116	862	5,595	8.57%
7/14 日	845	118	963	6,558	10.04%
7/15 月	997	135	1,132	7,690	11.77%
7/16 火	936	149	1,085	8,775	13.44%
7/17 水	1,031	132	1,163	9,938	15.22%
7/18 木	1,072	121	1,193	11,131	17.04%
7/19 金	1,172	136	1,308	12,439	19.05%
7/20 土	1,747	288	2,035	14,474	22.16%
計	13,279	1,195	14,474		

注1 投票率の欄の数字「65312」は登録基準日(R1.7.3)の有権者数。在外を含む。

2 小須戸出張所は、7月13日から期日前投票所を開設

キ 南区

	期 日 前 投 票 所				投票率
	南区役所	味方出張所	月潟出張所	計	
7/5 金	143			143	0.37%
7/6 土	175			175	0.83%
7/7 日	166			166	1.26%
7/8 月	201			201	1.78%
7/9 火	219			219	2.36%
7/10 水	196			196	1.100
7/11 木	168			168	1,268
7/12 金	187			187	1,455
7/13 土	204	50	21	275	1,730
7/14 日	277	40	29	346	2,076
7/15 月	319	32	39	390	2,466
7/16 火	307	36	50	393	2,859
7/17 水	346	41	40	427	3,286
7/18 木	350	59	31	440	3,726
7/19 金	470	64	47	581	4,307
7/20 土	856	128	109	1,093	5,400
計	4,584	450	366	5,400	

注1 投票率の欄の数字「38378」は登録基準日(R1.7.3)の有権者数。在外を含む。

2 味方出張所及び月潟出張所は、7月13日から期日前投票所を開設

ク 西区

	期 日 前 投 票 所					投票率
	西区役所	西出張所	黒崎出張所	計	累計	
						132972
7/5 金	486	179	76	741	741	0.56%
7/6 土	806	288	136	1,230	1,971	1.48%
7/7 日	901	325	130	1,356	3,327	2.50%
7/8 月	864	289	108	1,261	4,588	3.45%
7/9 火	849	314	115	1,278	5,866	4.41%
7/10 水	785	288	105	1,178	7,044	5.30%
7/11 木	668	276	102	1,046	8,090	6.08%
7/12 金	704	257	92	1,053	9,143	6.88%
7/13 土	980	350	136	1,466	10,609	7.98%
7/14 日	1,141	390	169	1,700	12,309	9.26%
7/15 月	1,327	489	190	2,006	14,315	10.77%
7/16 火	1,109	403	188	1,700	16,015	12.04%
7/17 水	1,169	441	182	1,792	17,807	13.39%
7/18 木	1,291	458	198	1,947	19,754	14.86%
7/19 金	1,286	523	213	2,022	21,776	16.38%
7/20 土	2,262	961	535	3,758	25,534	19.20%
計	16,628	6,231	2,675	25,534		

注 投票率の欄の数字「132972」は登録基準日(R1.7.3)の有権者数。在外を含む。

ケ 西蒲区

	期 日 前 投 票 所						投票率	
	西蒲区役所	岩室出張所	西川出張所	潟東出張所	中之口出張所	計		累計
							49239	
7/5 金	113					113	113	0.23%
7/6 土	180					180	293	0.60%
7/7 日	190					190	483	0.98%
7/8 月	168					168	651	1.32%
7/9 火	173					173	824	1.67%
7/10 水	157					157	981	1.99%
7/11 木	163					163	1,144	2.32%
7/12 金	150					150	1,294	2.63%
7/13 土	163	139	130	42	70	544	1,838	3.73%
7/14 日	221	109	110	50	93	583	2,421	4.92%
7/15 月	251	124	127	56	94	652	3,073	6.24%
7/16 火	265	135	151	46	61	658	3,731	7.58%
7/17 水	297	147	161	59	64	728	4,459	9.06%
7/18 木	294	123	167	62	85	731	5,190	10.54%
7/19 金	407	151	178	82	84	902	6,092	12.37%
7/20 土	633	260	338	208	220	1,659	7,751	15.74%
計	3,825	1,188	1,362	605	771	7,751		

注1 投票率の欄の数字「49239」は登録基準日R1.7.3の有権者数。在外を含む。

2 岩室出張所、西川出張所、潟東出張所及び中之口出張所は、7月13日から期日前投票所を開設

(7) 期日前投票の事由に関する調

区分	行政区	法第48条の2第1項						計
		第1号 該当者	第2号 該当者	第3号 該当者	第4号 該当者	第5号 該当者	第6号 該当者	
選挙区	北 区	3,528	5,968	158	0	14	54	9,722
	東 区	6,584	12,951	410	0	56	124	20,125
	中央区	8,859	17,735	518	0	94	186	27,392
	江南区	2,861	5,089	127	0	19	43	8,139
	秋葉区	4,312	10,156	1	0	2	3	14,474
	南 区	1,882	3,411	88	0	6	13	5,400
	西 区	8,218	16,606	544	0	49	117	25,534
	西蒲区	2,597	4,989	123	0	9	33	7,751
	計	38,841	76,905	1,969	0	249	573	118,537
比例代表	北 区	3,525	5,969	157	0	14	54	9,719
	東 区	6,584	12,948	410	0	56	123	20,121
	中央区	8,859	17,733	518	0	94	186	27,390
	江南区	2,861	5,088	127	0	19	43	8,138
	秋葉区	4,311	10,154	1	0	2	3	14,471
	南 区	1,883	3,410	88	0	6	13	5,400
	西 区	8,220	16,605	542	0	49	117	25,533
	西蒲区	2,597	4,989	123	0	9	33	7,751
	計	38,840	76,896	1,966	0	249	572	118,523

注 在外選挙人名簿の登録者で期日前投票を行った者を含む。

(8) 特殊投票に関する調

区分	行政区	仮投票		不在者投票			在外投票			代理投票					点字投票
		総数	開票管理者において不受理と決定した数	総数	投票管理者において不受理及び拒否と決定した数	開票管理者において不受理と決定した数	総数	投票管理者において不受理及び拒否と決定した数	開票管理者において不受理と決定した数	総数	投票所におけるもの	期日前投票所におけるもの	不在者投票によるもの	在外公館におけるもの	
選挙区	北 区	0	0	197	1	0	7	0	0	56	8	14	34	0	4
	東 区	0	0	399	0	0	10	0	0	124	26	43	55	0	11
	中央区	0	0	610	0	0	27	0	0	177	37	73	66	1	33
	江南区	0	0	207	0	0	2	0	0	59	9	13	37	0	2
	秋葉区	0	0	191	0	0	2	0	0	76	11	22	43	0	5
	南 区	0	0	106	0	0	2	0	0	24	5	8	11	0	0
	西 区	0	0	518	0	0	15	0	0	184	17	64	103	0	12
	西蒲区	0	0	187	0	0	3	0	0	61	4	17	40	0	3
	計	0	0	2,415	1	0	68	0	0	761	117	254	389	1	70
比例代表	北 区	0	0	193	0	0	7	0	0	54	9	13	32	0	4
	東 区	0	0	397	0	0	10	0	0	125	28	42	55	0	11
	中央区	0	0	608	0	0	27	0	0	177	37	73	66	1	33
	江南区	0	0	204	0	0	2	0	0	62	11	14	37	0	2
	秋葉区	0	0	190	0	0	2	0	0	81	12	26	43	0	5
	南 区	0	0	105	0	0	2	0	0	23	5	8	10	0	0
	西 区	0	0	515	0	0	15	0	0	189	19	67	103	0	12
	西蒲区	0	0	187	0	0	3	0	0	60	4	16	40	0	3
	計	0	0	2,399	0	0	68	0	0	771	125	259	386	1	70

(9) 不在者投票に関する調

ア 選挙人の属する市町村における不在者投票用紙等の請求及び交付に関する調

(7) 選挙区

行政区	区分	投票用紙等の請求						投票用紙等の交付				
		直接				郵送等 E	合計 F(C+D+E)	交付したもの			交付拒否 J	合計 K(=F) K(I+J)
		本人			代理人 D			直接 G	郵送等 H	小計 I(G+H)		
		本人自ら A	使用者による B	小計 C(A+B)								
北 区	郵便等投票 以外	2	0	2	21	169	192	0	192	192	0	192
	郵便等投票	0	0	0	/	12	12	/	12	12	0	12
	計	2	0	2	21	181	204	0	204	204	0	204
東 区	郵便等投票 以外	12	0	12	135	251	398	94	304	398	0	398
	郵便等投票	0	0	0	/	23	23	/	23	23	0	23
	計	12	0	12	135	274	421	94	327	421	0	421
中央区	郵便等投票 以外	1	0	1	63	550	614	47	567	614	0	614
	郵便等投票	0	0	0	/	38	38	/	38	38	0	38
	計	1	0	1	63	588	652	47	605	652	0	652
江南区	郵便等投票 以外	11	0	11	52	139	202	18	184	202	0	202
	郵便等投票	0	0	0	/	12	12	/	12	12	0	12
	計	11	0	11	52	151	214	18	196	214	0	214
秋葉区	郵便等投票 以外	1	0	1	106	86	193	39	154	193	0	193
	郵便等投票	0	1	1	/	13	14	/	14	14	0	14
	計	1	1	2	106	99	207	39	168	207	0	207
南 区	郵便等投票 以外	0	0	0	18	94	112	5	107	112	0	112
	郵便等投票	0	0	0	/	11	11	/	11	11	0	11
	計	0	0	0	18	105	123	5	118	123	0	123
西 区	郵便等投票 以外	7	0	7	92	434	533	84	449	533	0	533
	郵便等投票	0	0	0	/	30	30	/	30	30	0	30
	計	7	0	7	92	464	563	84	479	563	0	563
西蒲区	郵便等投票 以外	1	0	1	35	150	186	13	173	186	0	186
	郵便等投票	0	0	0	/	6	6	/	6	6	0	6
	計	1	0	1	35	156	192	13	179	192	0	192
計	郵便等投票 以外	35	0	35	522	1,873	2,430	300	2,130	2,430	0	2,430
	郵便等投票	0	1	1	/	145	146	/	146	146	0	146
	計	35	1	36	522	2,018	2,576	300	2,276	2,576	0	2,576

注 郵便等投票は、公職選挙法第49条第2項によるもの

(イ) 比例代表

行政区	区分	投票用紙等の請求						投票用紙等の交付				
		直接				郵送等 E	合計 F(C+D+E)	交付したもの			交付拒否 J	合計 K(=F) K(I+J)
		本人			代理人 D			直接 G	郵送等 H	小計 I(G+H)		
		本人自ら A	使者による B	小計 C(A+B)								
北 区	郵便等投票 以外	2	0	2	20	167	189	0	189	189	0	189
	郵便等投票	0	0	0	/	12	12	/	12	12	0	12
	計	2	0	2	20	179	201	0	201	201	0	201
東 区	郵便等投票 以外	11	0	11	133	252	396	93	303	396	0	396
	郵便等投票	0	0	0	/	23	23	/	23	23	0	23
	計	11	0	11	133	275	419	93	326	419	0	419
中央区	郵便等投票 以外	1	0	1	61	550	612	42	570	612	0	612
	郵便等投票	0	0	0	/	38	38	/	38	38	0	38
	計	1	0	1	61	588	650	42	608	650	0	650
江南区	郵便等投票 以外	11	0	11	53	135	199	18	181	199	0	199
	郵便等投票	0	0	0	/	12	12	/	12	12	0	12
	計	11	0	11	53	147	211	18	193	211	0	211
秋葉区	郵便等投票 以外	1	0	1	106	86	193	39	154	193	0	193
	郵便等投票	0	1	1	/	13	14	/	14	14	0	14
	計	1	1	2	106	99	207	39	168	207	0	207
南 区	郵便等投票 以外	0	0	0	18	94	112	5	107	112	0	112
	郵便等投票	0	0	0	/	11	11	/	11	11	0	11
	計	0	0	0	18	105	123	5	118	123	0	123
西 区	郵便等投票 以外	7	0	7	93	430	530	83	447	530	0	530
	郵便等投票	0	0	0	/	30	30	/	30	30	0	30
	計	7	0	7	93	460	560	83	477	560	0	560
西蒲区	郵便等投票 以外	1	0	1	35	150	186	13	173	186	0	186
	郵便等投票	0	0	0	/	6	6	/	6	6	0	6
	計	1	0	1	35	156	192	13	179	192	0	192
計	郵便等投票 以外	34	0	34	519	1,864	2,417	293	2,124	2,417	0	2,417
	郵便等投票	0	1	1	/	145	146	/	146	146	0	146
	計	34	1	35	519	2,009	2,563	293	2,270	2,563	0	2,563

注 郵便等投票は、公職選挙法第49条第2項によるもの

イ 不在者投票管理者等別不在者投票に関する調

(7) 選挙区

行政区	区分	選挙人の属する区選管の下においてなしたものの(選挙権未取得者等が対象)	選挙人が所在・居住する地の選管委員長の下においてなしたものの	船長に対してなしたものの	病院院長, 老人ホームの長, 国立保養所長, 身体障害者支援施設又は保護施設の長に対してなしたものの	刑事施設, 警察留置場の管理者に対してなしたものの	少年院の長, 婦人補導院の長に対してなしたものの	特定国外派遣組織の長に対してなしたものの	南極地域調査組織の隊長に対してなしたものの	小計	郵便等投票(法第49条第2項によるもの)	合計	未着等
										A	B	C(A+B)	
北 区	本人	0	20	0	131	1	0	0	0	152	12	164	
	代理投票	0	0	0	32	1	0	0	0	33		33	
	計	0	20	0	163	2	0	0	0	185	12	197	
東 区	本人	3	64	0	254	2	0	0	0	323	22	345	
	代理投票	0	0	0	54	0	0	0	0	54		54	
	計	3	64	0	308	2	0	0	0	377	22	399	
中央区	本人	0	183	0	314	9	0	0	0	506	38	544	
	代理投票	0	0	0	66	0	0	0	0	66		66	
	計	0	183	0	380	9	0	0	0	572	38	610	
江南区	本人	2	28	0	128	0	0	0	0	158	12	170	
	代理投票	0	0	0	37	0	0	0	0	37		37	
	計	2	28	0	165	0	0	0	0	195	12	207	
秋葉区	本人	1	24	0	109	0	0	0	0	134	14	148	
	代理投票	0	0	0	43	0	0	0	0	43		43	
	計	1	24	0	152	0	0	0	0	177	14	191	
南 区	本人	0	8	0	77	1	0	0	0	86	9	95	
	代理投票	0	0	0	11	0	0	0	0	11		11	
	計	0	8	0	88	1	0	0	0	97	9	106	
西 区	本人	3	92	0	286	4	0	0	0	385	30	415	
	代理投票	0	0	0	103	0	0	0	0	103		103	
	計	3	92	0	389	4	0	0	0	488	30	518	
西蒲区	本人	0	20	0	121	0	0	0	0	141	6	147	
	代理投票	0	0	0	40	0	0	0	0	40		40	
	計	0	20	0	161	0	0	0	0	181	6	187	
計	本人	9	439	0	1,420	17	0	0	0	1,885	143	2,028	
	代理投票	0	0	0	386	1	0	0	0	387		387	
	計	9	439	0	1,806	18	0	0	0	2,272	143	2,415	

(イ) 比例代表

行政区	区分	選挙人の属する区選管の下においてなしたものの(選挙権未取得者等が対象)	選挙人が所在・居住する地の選管委員長の下においてなしたものの	船長に対してなしたものの	病院院長、老人ホームの長、国立保養所長、身体障害者支援施設又は保護施設の長に対してなしたものの	刑事施設、警察留置場の管理者に対してなしたものの	少年院の長、婦人補導院の長に対してなしたものの	特定国外派遣組織の長に対してなしたものの	南極地域調査組織の隊長に対してなしたものの	小計	郵便等投票(法第49条第2項によるもの)	合計	未着等
										A	B		
北 区	本人	0	20	0	130	1	0	0	0	151	11	162	
	代理投票	0	0	0	30	1	0	0	0	31		31	
	計	0	20	0	160	2	0	0	0	182	11	193	8
東 区	本人	3	64	0	252	2	0	0	0	321	22	343	
	代理投票	0	0	0	54	0	0	0	0	54		54	
	計	3	64	0	306	2	0	0	0	375	22	397	22
中央区	本人	0	183	0	312	9	0	0	0	504	38	542	
	代理投票	0	0	0	66	0	0	0	0	66		66	
	計	0	183	0	378	9	0	0	0	570	38	608	42
江南区	本人	2	28	0	125	0	0	0	0	155	12	167	
	代理投票	0	0	0	37	0	0	0	0	37		37	
	計	2	28	0	162	0	0	0	0	192	12	204	7
秋葉区	本人	1	24	0	108	0	0	0	0	133	14	147	
	代理投票	0	0	0	43	0	0	0	0	43		43	
	計	1	24	0	151	0	0	0	0	176	14	190	17
南 区	本人	0	8	0	75	1	0	0	0	84	11	95	
	代理投票	0	0	0	10	0	0	0	0	10		10	
	計	0	8	0	85	1	0	0	0	94	11	105	18
西 区	本人	3	92	0	283	4	0	0	0	382	30	412	
	代理投票	0	0	0	103	0	0	0	0	103		103	
	計	3	92	0	386	4	0	0	0	485	30	515	45
西蒲区	本人	0	20	0	121	0	0	0	0	141	6	147	
	代理投票	0	0	0	40	0	0	0	0	40		40	
	計	0	20	0	161	0	0	0	0	181	6	187	5
計	本人	9	439	0	1,406	17	0	0	0	1,871	144	2,015	
	代理投票	0	0	0	383	1	0	0	0	384		384	
	計	9	439	0	1,789	18	0	0	0	2,255	144	2,399	164

ウ 不在者投票の事由等に関する調

区分	行政区	法第49条第1項 法第48条の2第1項						法第49条 第4項該 当者(国 外不在者 投票)	法第49条 第7項該 当者(洋 上投票)	法第49条 第9項該 当者(南 極投票)	小計	法第49条第2項該当者 (郵便等 投票)		合計
		第1号 該当者	第2号 該当者	第3号 該当者	第4号 該当者	第5号 該当者	第6号 該当者					うち法第49 条第3項該 当者(代理 記載)		
選挙区	北区	6	11	165	0	3	0	0	0	0	185	12	1	197
	東区	34	11	309	0	23	0	0	0	0	377	22	1	399
	中央区	59	17	387	0	108	0	1	0	0	572	38	6	610
	江南区	14	6	164	0	11	0	0	0	0	195	12	1	207
	秋葉区	17	4	152	0	4	0	0	0	0	177	14	3	191
	南区	2	6	88	0	1	0	0	0	0	97	9	0	106
	西区	42	15	393	0	38	0	0	0	0	488	30	0	518
	西蒲区	9	4	161	0	7	0	0	0	0	181	6	2	187
	計	183	74	1,819	0	195	0	1	0	0	2,272	143	14	2,415
比例代表	北区	6	11	162	0	3	0	0	0	0	182	11	1	193
	東区	34	11	307	0	23	0	0	0	0	375	22	1	397
	中央区	58	17	385	0	109	0	1	0	0	570	38	6	608
	江南区	14	6	161	0	11	0	0	0	0	192	12	1	204
	秋葉区	17	4	151	0	4	0	0	0	0	176	14	3	190
	南区	2	6	85	0	1	0	0	0	0	94	11	0	105
	西区	42	15	390	0	38	0	0	0	0	485	30	0	515
	西蒲区	9	4	161	0	7	0	0	0	0	181	6	2	187
	計	182	74	1,802	0	196	0	1	0	0	2,255	144	14	2,399

エ 不在者投票の受理・不受理に関する調

区分	行政区	投票管理者において受理と決定し、かつ、拒否の決定をしなかったもの	投票管理者において不受理又は拒否と決定したもの			合計
			開票管理者において受理と決定したもの	開票管理者において不受理と決定したもの	計	
選挙区	北区	196	1		1	197
	東区	399			0	399
	中央区	610			0	610
	江南区	207			0	207
	秋葉区	191			0	191
	南区	106			0	106
	西区	518			0	518
	西蒲区	187			0	187
	計	2,414	1	0	1	2,415
比例代表	北区	193			0	193
	東区	397			0	397
	中央区	608			0	608
	江南区	204			0	204
	秋葉区	190			0	190
	南区	105			0	105
	西区	515			0	515
	西蒲区	187			0	187
	計	2,399	0	0	0	2,399

(10) 在外投票に関する調

ア 方法別在外投票に関する調

(ア) 選挙区

行政区	区分	在外公館の長 に対してなした もの	郵便等投票に よるもの	選挙当日の投 票所における 投票	名簿登録地の 市区町村にお ける期日前投 票	名簿登録地以 外の市区町村 選管における 不在者投票	名簿登録地の 市区町村選管 における不在 者投票(選挙権 未取得者等が 対象)	合計 A
北 区	本人	7	0	0	0	0	0	7
	代理投票	0		0	0	0	0	0
	計	7	0	0	0	0	0	7
東 区	本人	10	0	0	1	0	0	11
	代理投票	0		0	0	0	0	0
	計	10	0	0	1	0	0	11
中央区	本人	25	2	0	1	1	0	29
	代理投票	0		0	0	0	0	0
	計	25	2	0	1	1	0	29
江南区	本人	2	0	0	0	0	0	2
	代理投票	0		0	0	0	0	0
	計	2	0	0	0	0	0	2
秋葉区	本人	2	0	0	0	0	0	2
	代理投票	0		0	0	0	0	0
	計	2	0	0	0	0	0	2
南 区	本人	2	0	0	0	0	0	2
	代理投票	0		0	0	0	0	0
	計	2	0	0	0	0	0	2
西 区	本人	14	1	0	0	0	0	15
	代理投票	0		0	0	0	0	0
	計	14	1	0	0	0	0	15
西蒲区	本人	3	0	0	0	0	0	3
	代理投票	0		0	0	0	0	0
	計	3	0	0	0	0	0	3
計	本人	65	3	0	2	1	0	71
	代理投票	0		0	0	0	0	0
	計	65	3	0	2	1	0	71

(イ) 比例代表

行政区	区分	在外公館の長 に対してなした もの	郵便等投票に よるもの	選挙当日の投 票所における 投票	名簿登録地の 市区町村にお ける期日前投 票	名簿登録地以 外の市区町村 選管における 不在者投票	名簿登録地の 市区町村選管 における不在 者投票(選挙権 未取得者等が 対象)	合計 A
北 区	本人	7	0	0	0	0	0	7
	代理投票	0		0	0	0	0	0
	計	7	0	0	0	0	0	7
東 区	本人	10	0	0	1	0	0	11
	代理投票	0		0	0	0	0	0
	計	10	0	0	1	0	0	11
中央区	本人	25	2	0	1	1	0	29
	代理投票	0		0	0	0	0	0
	計	25	2	0	1	1	0	29
江南区	本人	2	0	0	0	0	0	2
	代理投票	0		0	0	0	0	0
	計	2	0	0	0	0	0	2
秋葉区	本人	2	0	0	0	0	0	2
	代理投票	0		0	0	0	0	0
	計	2	0	0	0	0	0	2
南 区	本人	2	0	0	0	0	0	2
	代理投票	0		0	0	0	0	0
	計	2	0	0	0	0	0	2
西 区	本人	14	1	0	0	0	0	15
	代理投票	0		0	0	0	0	0
	計	14	1	0	0	0	0	15
西蒲区	本人	3	0	0	0	0	0	3
	代理投票	0		0	0	0	0	0
	計	3	0	0	0	0	0	3
計	本人	65	3	0	2	1	0	71
	代理投票	0		0	0	0	0	0
	計	65	3	0	2	1	0	71

イ 在外投票の受理・不受理に関する調

区分	行政区	投票管理者において受理と決定し、かつ、拒否の決定をしなかったもの	投票管理者において不受理又は拒否と決定したもの			合計
			開票管理者において受理と決定したもの	開票管理者において不受理と決定したもの	計	
選挙区	北区	7	0	0	0	7
	東区	10	0	0	0	10
	中央区	27	0	0	0	27
	江南区	2	0	0	0	2
	秋葉区	2	0	0	0	2
	南区	2	0	0	0	2
	西区	15	0	0	0	15
	西蒲区	3	0	0	0	3
	計	68	0	0	0	68
比例代表	北区	7	0	0	0	7
	東区	10	0	0	0	10
	中央区	27	0	0	0	27
	江南区	2	0	0	0	2
	秋葉区	2	0	0	0	2
	南区	2	0	0	0	2
	西区	15	0	0	0	15
	西蒲区	3	0	0	0	3
	計	68	0	0	0	68

注 国外での在外公館投票、郵便等投票のみ(在外選挙人名簿登録者が国内で行った当日投票、期日前投票、不在者投票は含まない。)

(11) 投票所及び開票所に使用した施設に関する調

選挙区	地方公共団体等の管理する施設						小計 A	左記以 外の施 設 B	合計 A+B	うち借 上料を 要した 施設 (6)
	区役所 出張所	学校・ 幼稚園	公会堂	公民館	体育館	集会 施設 その他				
北区	1	8				4	17	5	22	(6)
東区		15				4	21	2	21	(2)
中央区		23		2		3	31	3	31	(3)
江南区	2	4				13	19	9	28	(6)
秋葉区	1	8				2	11	15	26	(10)
南区	1	3		3		6	17	4	21	(2)
西区	2	20		3		4	30	5	35	(5)
西蒲区	4	7		3		3	29		29	(2)
計	11	88	0	11	0	26	175	38	213	(36)
北区					1		1		1	
東区					1		1		1	
中央区					1		1		1	
江南区					1		1		1	
秋葉区					1		1	1	1	
南区					1		1		1	
西区					1		1		1	
西蒲区					1		1		1	
計	0	0	0	0	7	0	7	1	8	0

(12) 借上料を要した投票所の施設名

選挙区 番号	選挙区	投票区	施設名	所在地
1	北区	104	太郎代自治会館	新潟市北区太郎代120
2	北区	106	三軒屋町自治会館	新潟市北区三軒屋町19-16
3	北区	110	こまくさ保育園	新潟市北区柳原3-10-25
4	北区	114	尾山ニュータウン公民館	新潟市北区内島見2185-30
5	北区	115	種ノ入公民館	新潟市北区種ノ入1471
6	北区	116	笹山公民館	新潟市北区笹山2058
7	東区	209	松崎自治会館	新潟市東区松崎1-14-25
8	東区	216	柴竹集会所	新潟市東区柴竹6-24-33
9	中央区	320	恵光学園第一幼稚園	新潟市中央区天神尾1-4-1
10	中央区	321	県立新潟テクノスクール	新潟市中央区鏡西1-11-2
11	中央区	325	愛泉こども園	新潟市中央区上所3-14-1
12	江南区	408	袋津保育園	新潟市江南区砂岡1-3-40
13	江南区	417	藤山会館	新潟市江南区藤山1-6-28
14	江南区	418	焼山集落開発センター	新潟市江南区阿賀野2-1-20
15	江南区	424	鱒潟新田自治会館	新潟市江南区鱒潟新田275
16	江南区	426	割野集落開発センター	新潟市江南区割野684
17	江南区	427	和田公民館	新潟市江南区和田1482
18	秋葉区	502	北上公会堂	新潟市秋葉区北上3-12-11
19	秋葉区	505	田家氏子会館	新潟市秋葉区田家3-1
20	秋葉区	506	草水町内会館	新潟市秋葉区草水町3-5-1
21	秋葉区	507	梶目木自治会館	新潟市秋葉区梶目木309-4
22	秋葉区	508	大安寺集落開発センター	新潟市秋葉区大安寺318-2
23	秋葉区	511	おぎかわこども園	新潟市秋葉区中野3-20-7
24	秋葉区	516	金津公会堂	新潟市秋葉区金津617
25	秋葉区	517	小口公会堂	新潟市秋葉区小口1013
26	秋葉区	519	秋葉町内会館	新潟市秋葉区秋葉1-17-3
27	秋葉区	523	川口地域交流会館	新潟市秋葉区川口392-5
28	南区	608	ワークセンターしらほす	新潟市南区戸石45-2
29	南区	612	中鷲ノ木ふれあいセンター	新潟市南区鷲ノ木新田973
30	西区	720	中権寺公民館	新潟市西区中権寺2821
31	西区	723	新潟国際情報大学	新潟市西区みずき野3-1-1
32	西区	724	保古野木保育園	新潟市西区保古野木901
33	西区	729	板井公民館	新潟市西区板井2597
34	西区	735	四ツ郷屋公民館	新潟市西区四ツ郷屋1830
35	西蒲区	825	横戸集会所	新潟市西蒲区横戸137
36	西蒲区	827	五之上ふれあいセンター	新潟市西蒲区五之上253

(13) 立会人に関する調

ア 当日投票

行政区	投票所数	投票立会人							開票立会人		
		立会人数		18・19歳	20歳代	30歳代～ 40歳代	50歳代 以上	開票 所数	立会人数		
		男	女						選挙区	比例	
北 区	22	男	(0) 45		(0) 1	(0) 1	(0) 43	1	3	6	
		女	(0) 8			(0) 2	(0) 6				
		計	(0) 53	0	(0) 1	(0) 3	(0) 49				
東 区	21	男	(11) 29		(1) 1		(10) 28	1	3	7	
		女	(5) 13			(3) 4	(2) 9				
		計	(16) 42	0	(1) 1	(3) 4	(12) 37				
中央区	31	男	(0) 52			(0) 1	(0) 51	1	3	7	
		女	(0) 13			(0) 2	(0) 11				
		計	(0) 65	0	0	(0) 3	(0) 62				
江南区	28	男	(0) 36		(0) 2	(0) 5	(0) 29	1	3	7	
		女	(0) 20			(0) 1	(0) 19				
		計	(0) 56	0	(0) 2	(0) 6	(0) 48				
秋葉区	26	男	(21) 23		(2) 2	(2) 2	(17) 19	1	3	7	
		女	(24) 29	(1) 1	(7) 8	(4) 4	(12) 16				
		計	(45) 52	(1) 1	(9) 10	(6) 6	(29) 35				
南 区	21	男	(0) 35		(0) 1	(0) 1	(0) 33	1	3	6	
		女	(0) 7				(0) 7				
		計	(0) 42	0	(0) 1	(0) 1	(0) 40				
西 区	35	男	(0) 48		(0) 2	(0) 3	(0) 43	1	3	7	
		女	(0) 28		(0) 3	(0) 2	(0) 23				
		計	(0) 76	0	(0) 5	(0) 5	(0) 66				
西蒲区	29	男	(0) 27	(0) 1	(0) 2		(0) 24	1	3	7	
		女	(0) 32		(0) 2	(0) 8	(0) 22				
		計	(0) 59	(0) 1	(0) 4	(0) 8	(0) 46				
計	213	男	(32) 295	(0) 1	(3) 11	(2) 13	(27) 270	8	24	54	
		女	(29) 150	(1) 1	(7) 13	(7) 23	(14) 113				
		計	(61) 445	(1) 2	(10) 24	(9) 36	(41) 383				

注1 1投票所当り2人の投票立会人が従事するが、半日で交替した投票所があるため、投票所数×2人とはならない。

2 公募による投票立会人は()で再掲した。

イ 期日前投票

行政区	期日前 投票所数	立会人数 (16日間の実働人数)		18・19歳		20歳代		30歳代～ 40歳代		50歳代 以上	
		男	女								
北 区	2	男	(50) 50	(1)	1	(1)	1	(1)	1	(47)	47
		女	(14) 14	(1)	1			(1)	1	(12)	12
		計	(64) 64	(2)	2	(1)	1	(2)	2	(59)	59
東 区	2	男	(20) 39							(20)	39
		女	(7) 16					(1)	1	(6)	15
		計	(27) 55	0	0	(1)	1	(26)	54		
中央区	4	男	(0) 113					(0)	2	(0)	111
		女	(0) 43					(0)	1	(0)	42
		計	(0) 156	0	0	(0)	3	(0)	153		
江南区	2	男	(17) 22					(0)	1	(17)	21
		女	(18) 24					(1)	1	(17)	23
		計	(35) 46	0	0	(1)	2	(34)	44		
秋葉区	2	男	(25) 25	(2)	2	(1)	1	(3)	3	(19)	19
		女	(23) 23	(2)	2	(1)	1	(2)	2	(18)	18
		計	(48) 48	(4)	4	(2)	2	(5)	5	(37)	37
南 区	3	男	(17) 25					(3)	3	(14)	22
		女	(19) 22					(2)	2	(17)	20
		計	(36) 47	0	0	(5)	5	(31)	42		
西 区	3	男	(0) 81					(0)	6	(0)	75
		女	(0) 28					(0)	3	(0)	25
		計	(0) 109	0	0	(0)	9	(0)	100		
西蒲区	5	男	(0) 36							(0)	36
		女	(0) 26					(0)	1	(0)	25
		計	(0) 62	0	0	(0)	1	(0)	61		
計	23	男	(129) 391	(3)	3	(2)	2	(7)	16	(117)	370
		女	(81) 196	(3)	3	(1)	1	(7)	12	(70)	180
		計	(210) 587	(6)	6	(3)	3	(14)	28	(187)	550

注1 期日前投票期間(16日間)の実働人数であり、延べ人数ではない。実際に何人の者が従事したかを表している。

2 公募による投票立会人は()で再掲した。

(14) 投票管理者及び投票事務従事者に関する調

ア 当日投票

選挙区	投票所数	投票管理者				投票事務従事者			
		投票管理者	職務代理者	臨時に職務を管掌した者	計	市、区選管職員	市、区役所職員	その他	計
北区	22	22			22	22	169	1	192
東区	21	21			21		183		183
中央区	31	31			31		234		234
江南区	28	28			28		192	5	197
秋葉区	26	26			26	7	156	1	164
南区	21	21			21		138		138
西区	35	35			35	5	264	3	272
西蒲区	29	29			29		188	1	189
計	213	213	0	0	213	34	1,524	11	1,569

イ 期日前投票

選挙区	投票所数	期日前投票所の投票管理者				期日前投票所の投票事務従事者			
		投票管理者	職務代理者	臨時に職務を管掌した者	計	市、区選管職員	市、区役所職員	その他	計
北区	2	23			23	21	16		37
東区	2	14			14	3	24	21	48
中央区	4	43			43	19	90		109
江南区	2	16			16	12	3	11	26
秋葉区	2	24			24	20	5	14	39
南区	3	25			25	11	41		52
西区	3	19			19			38	38
西蒲区	5	26			26		74		74
計	23	190	0	0	190	86	253	84	423

注 期日前投票期間(16日間)の実働人数であり、延べ人数ではない。実際に何人の者が従事したかを表している。

(15) 年代別投票率に関する調（抽出）（選挙区）

ア 年代別投票率調（抽出投票区一覧表）

新潟市内の75か所の投票区の年代別投票動向を調べたものである。（期日前投票・不在者投票を含む。）

※北区3か所、東区16か所、中央区19か所、江南区3か所、秋葉区11か所、南区4か所、西区14か所、西蒲区5か所

区	投票区	投票所	当日有権者数	投票者数	投票率(%)	区	投票区	投票所	当日有権者数	投票者数	投票率(%)	
北区	101	松浜小学校	6,991	3,321	47.50	江南区	410	江南区役所	3,561	1,746	49.03	
	105	濁川小学校	6,045	3,007	49.74		415	二本木地区コミュニティセンター	1,039	473	45.52	
	117	早通南小学校	4,555	2,322	50.98		423	曾野木連絡所	4,783	2,201	46.02	
東区	202	山の下中学校	4,426	2,218	50.11	秋葉区	501	新津第一小学校	3,548	1,880	52.99	
	205	藤見中学校	4,744	2,446	51.56		503	新津第三小学校体育館	6,859	3,734	54.44	
	206	中地区コミュニティセンター	6,488	3,286	50.65		504	秋葉区役所	4,603	2,441	53.03	
	207	臨空船江会館	4,970	2,422	48.73		510	結幼稚園	3,625	1,725	47.59	
	208	下山小学校	6,411	3,271	51.02		511	おぎかわこども園	3,023	1,599	52.89	
	209	松崎自治会館	4,848	2,304	47.52		515	金津地区コミュニティセンター	2,761	1,463	52.99	
	211	大形小学校	8,175	3,904	47.76		520	新津第二小学校	4,086	2,248	55.02	
	212	木戸中学校	7,376	3,167	42.94		522	荻川小学校	5,428	3,060	56.37	
	213	牡丹山小学校	6,456	2,998	46.44		523	川口地域交流会館	3,508	1,841	52.48	
	214	木戸小学校	8,664	4,254	49.10		524	小須戸まちづくりセンター	4,058	2,156	53.13	
	216	紫竹集会所	4,901	2,144	43.75		526	小須戸ふれあい会館	3,534	1,789	50.62	
	217	石山中学校	7,914	3,946	49.86		南区	601	白根健康福祉センター	3,525	1,728	49.02
	218	中野山小学校	6,716	3,348	49.85			607	白根地域生活センター	4,362	2,037	46.70
	219	南中野山小学校	6,124	3,307	54.00			617	西白根公民館	1,296	645	49.77
220	石山保育園	5,673	2,817	49.66	620	曲通多目的共同利用施設		594	303	51.01		
221	東中野山小学校	5,114	2,702	52.84	701	坂井輪中学校		5,312	2,889	54.39		
中央区	301	鏡淵小学校	4,518	2,580	57.10	702	新通小学校	10,842	5,579	51.46		
	302	関屋小学校	4,474	2,610	58.34	703	坂井東小学校	4,791	2,457	51.28		
	304	浜浦小学校	5,004	2,809	56.14	704	坂井輪小学校	8,212	4,437	54.03		
	306	白山小学校	5,486	2,988	54.47	706	小針小学校	4,614	2,601	56.37		
	309	クロスパルにいがた	5,261	2,681	50.96	707	小針中学校	5,667	2,889	50.98		
	312	北部総合コミュニティセンター	4,927	2,588	52.53	708	東青山小学校	6,764	3,665	54.18		
	313	南万代小学校	5,282	2,841	53.79	711	真砂小学校	6,012	3,306	54.99		
	318	沼垂小学校	4,581	2,390	52.17	713	五十嵐中学校	5,214	2,685	51.50		
	319	笹口小学校	5,460	2,603	47.67	714	五十嵐小学校	8,162	4,345	53.23		
	321	県立新潟テクノスクール	6,473	3,305	51.06	718	内野中学校	7,768	3,913	50.37		
	322	紫竹山小学校	5,613	2,754	49.06	719	西コミュニティセンター	6,040	3,138	51.95		
	323	桜が丘小学校	8,249	4,318	52.35	732	黒埼市民会館	4,560	2,301	50.46		
	324	山潟小学校	6,518	3,262	50.05	734	黒埼北部公民館	4,867	2,573	52.87		
	326	上所小学校	6,260	3,151	50.34	西蒲区	803	西蒲区役所	2,964	1,519	51.25	
	327	上山小学校	8,194	4,311	52.61		814	西蒲区岩室健康センター	1,318	702	53.26	
	328	女池小学校	7,158	3,647	50.95		820	曾根小学校	1,409	740	52.52	
	329	鳥屋野小学校	8,175	3,691	45.15		824	横戸集会所	1,050	509	48.48	
	330	鳥屋野中学校	5,160	2,813	54.52		828	中之口出張所	1,075	585	54.42	
	331	上山コミュニティハウス	7,486	4,045	54.03			391,704	200,473	51.18		

イ 年代別投票率調（抽出投票区合計表）

年齢区分	性別	抽出投票区合計	
		有権者数	投票者数 投票率(%)
18	男	2,170	727 33.50
	女	2,099	758 36.11
	計	4,269	1,485 34.79
19	男	2,208	497 22.51
	女	2,121	585 27.58
	計	4,329	1,082 24.99
20～24	男	10,577	2,399 22.68
	女	10,580	2,995 28.31
	計	21,157	5,394 25.50
25～29	男	10,826	3,206 29.61
	女	11,247	3,787 33.67
	計	22,073	6,993 31.68
30～39	男	12,998	4,613 35.49
	女	12,908	4,725 36.61
	計	25,906	9,338 36.05
35～39	男	14,360	5,675 39.52
	女	14,613	5,902 40.39
	計	28,973	11,577 39.96
40～44	男	17,402	7,821 44.94
	女	17,074	7,727 45.26
	計	34,476	15,548 45.10
45～49	男	18,059	8,836 48.93
	女	17,815	8,768 49.22
	計	35,874	17,604 49.07
50～54	男	15,399	8,352 54.24
	女	15,645	8,491 54.27
	計	31,044	16,843 54.26
55～59	男	13,454	8,166 60.70
	女	13,887	8,413 60.58
	計	27,341	16,579 60.64
60～64	男	13,569	9,068 66.83
	女	14,111	9,077 64.33
	計	27,680	18,145 65.55
65～69	男	15,564	11,226 72.13
	女	17,383	11,858 68.22
	計	32,947	23,084 70.06
70～74	男	14,204	10,708 75.39
	女	16,519	11,429 69.19
	計	30,723	22,137 72.05
75～79	男	11,212	8,391 74.84
	女	13,942	8,991 64.49
	計	25,154	17,382 69.10
80以上	男	14,013	8,161 58.24
	女	25,745	9,121 35.43
	計	39,758	17,282 43.47
合計	男	186,015	97,846 52.60
	女	205,689	102,627 49.89
	計	391,704	200,473 51.18

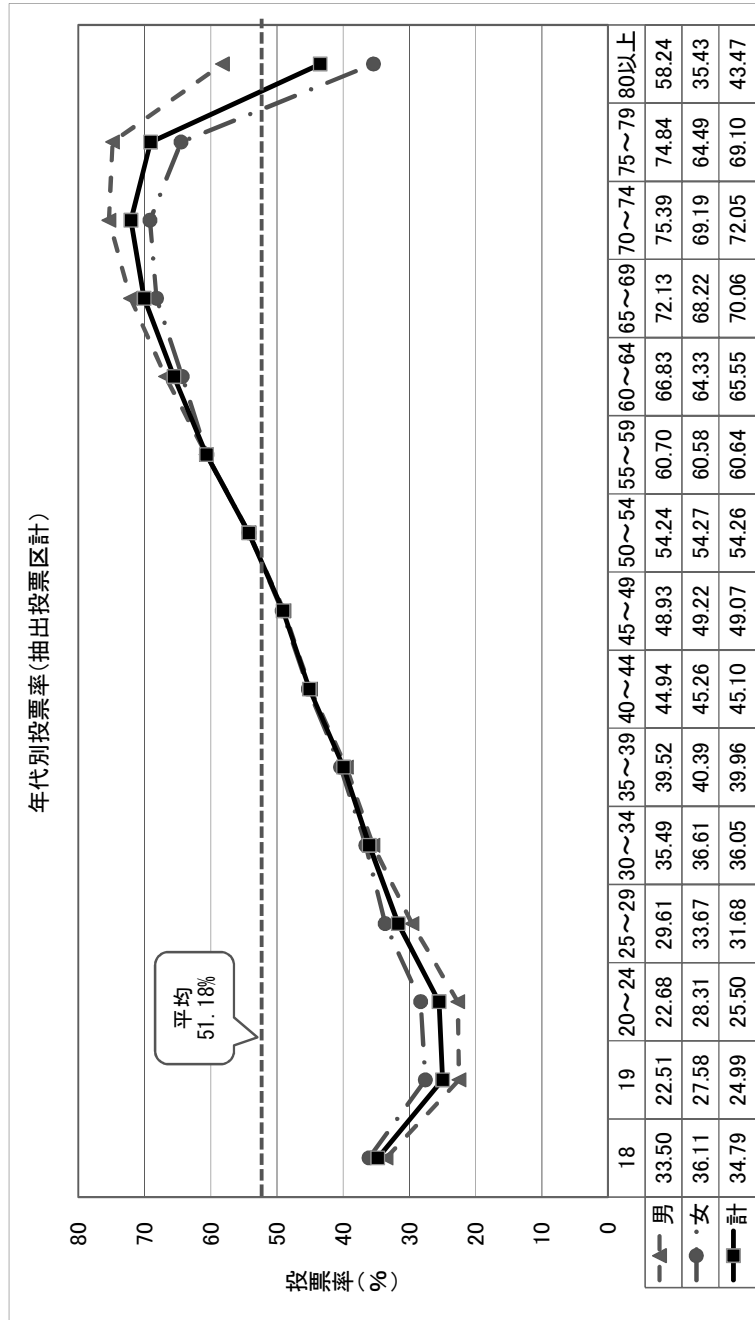

5 開 票

(1) 候補者別得票数等に関する調（選挙区）

全県 順位	候補者名	党派	新潟市得票数	全県得票数	新前 元別	当落
1	うち越 さくら	無所属	173,692	521,717	新	当
2	つかだ 一郎	自由民主党	147,917	479,050	前	落
3	小島 糾史	NHKから国民 を守る党	11,133	32,628	新	落
有 効 投 票			332,742	1,033,395		
無 効 投 票			8,860	28,195		
無 効 投 票 率			2.59%	2.66%		
持 ち 帰 り と 思 わ れ る も の			0	16		
不 受 理			0			
投 票 総 数			341,602	1,061,590		
投 票 者 数			341,602	1,061,606		
選 挙 日 当 日 の 有 権 者 数			671,768	1,919,522		
投 票 率			50.85%	55.31%		
法 定 得 票 数			—	172,232.500		※有効投票を定数1で除して得た 数の6分の1
供 託 物 没 収 点			—	129,174.375		※有効投票を定数1で除して得た 数の8分の1

備考 掲載順序は、全県得票数の多い順による。

開票区（行政区）毎の得票数等

候補者名	党派	北区	東区	中央区	江南区	秋葉区	南区	西区	西蒲区
うち越 さくら	無所属	15,669	28,701	38,471	14,021	18,832	9,071	35,618	13,309
つかだ 一郎	自由民主党	13,662	24,474	34,821	12,687	13,601	8,454	29,502	10,716
小島 糾史	NHKから国民を守る党	1,066	2,095	2,668	912	994	544	2,138	716
有効投票		30,397	55,270	75,960	27,620	33,427	18,069	67,258	24,741
無効投票		818	1,439	2,393	694	708	422	1,831	555
無効投票率		2.62%	2.54%	3.05%	2.45%	2.07%	2.28%	2.65%	2.19%
持ち帰りと思われるもの		0	0	0	0	0	0	0	0
不受理		0	0	0	0	0	0	0	0
投票総数		31,215	56,709	78,353	28,314	34,135	18,491	69,089	25,296
投票者数		31,215	56,709	78,353	28,314	34,135	18,491	69,089	25,296
選挙日当日の有権者数		62,812	116,357	149,968	57,621	65,143	38,265	132,512	49,090
投票率		49.70%	48.74%	52.25%	49.14%	52.40%	48.32%	52.14%	51.53%

備考 掲載順序は、全県得票数の多い順による。

(2) 党派別得票数等及び当選人数に関する調（比例代表）

全国 順位	政党等の名称	新潟市得票数	全国得票数	全国得票率	当選人数		
					男	女	計
1	自由民主党	130,047.833	17,712,373.119	35.37%	15	4	19
2	立憲民主党	72,315.362	7,917,720.945	15.81%	6	2	8
3	公明党	28,617.542	6,536,336.451	13.05%	6	1	7
4	日本維新の会	18,142.882	4,907,844.388	9.80%	5	0	5
5	日本共産党	24,983.639	4,483,411.183	8.95%	3	1	4
6	国民民主党	18,409.708	3,481,078.4	6.95%	2	1	3
7	れいわ新選組	15,790.073	2,280,252.75	4.55%	1	1	2
8	社会民主党	9,674.46	1,046,011.52	2.09%	1	0	1
9	NHKから国民を守る党	4,925.488	987,885.326	1.97%	1	0	1
10	安楽死制度を考える会	1,220	269,052	0.54%	0	0	0
11	幸福実現党	1,005	202,278.772	0.40%	0	0	0
12	オリーブの木	967.923	167,897.997	0.34%	0	0	0
13	労働の解放をめざす労働者党	371	80,055.927	0.16%	0	0	0
計		326,470.910	50,072,198.778	100.00%	40	10	50
按分切捨て票		0.090					
いずれにも属さない票数		3					
有効投票票		326,471	56,007,830				
無効投票票		15,051	2,075,189				
無効投票率		4.41%	3.57%				
持ち帰りと思われるもの		9	2,659				
不受理		0					
投票総数		341,522	58,083,019				
投票者数		341,531	58,085,678				
選挙日当日の有権者数		671,768	106,202,873				
投票率		50.84%	54.69%				

備考 掲載順序は、全国得票数の多い順による。

開票区（行政区）毎の得票数等

	北区	東区	中央区	江南区	秋葉区	南区	西区	西蒲区
自由民主党	11,761.979	20,017.89	30,529.619	11,160.213	12,999.721	7,824.97	25,897.186	9,856.255
立憲民主党	6,395.131	12,096.598	16,243.246	5,843.938	7,448.013	3,629.202	15,708.143	4,951.091
公明党	2,778	5,657.093	7,025.161	2,489.053	1,868	1,299.024	5,423.058	2,078.153
日本維新の会	1,559.953	2,933.956	4,642	1,456	1,739	957	3,578	1,276.973
日本共産党	2,426.846	5,061.448	5,014.519	1,764.029	3,142.972	899.191	5,242.463	1,432.171
国民民主党	1,727.674	3,186.395	3,581.764	1,648.658	2,130.8	1,118.818	3,544.006	1,471.593
れいわ新選組	1,385.327	2,527.697	4,224.558	1,139.887	1,370	754.921	3,276.107	1,111.576
社会民主党	771	1,330.794	2,089	803	1,213	478.666	1,873	1,116
NHKから国民を守る党	441	820	1,210	406	415.488	265	1,052	316
安楽死制度を考える会	100	226	330	95	99	64	244	62
幸福実現党	118	116	276	78	84	67	189	77
オリーブの木	80.079	167.113	195.115	73.214	86	49.2	224.026	93.176
労働の解放をめざす労働者党	40	64	71	29	34	20	83	30
計	29,584.989	54,204.984	75,431.982	26,985.992	32,629.994	17,426.992	66,333.989	23,871.988
按分切捨て票	0.011	0.016	0.018	0.008	0.006	0.008	0.011	0.012
いずれにも属さない投票	0	0	0	1	2	0	0	0
有効投票	29,585	54,205	75,432	26,986	32,630	17,427	66,334	23,872
無効投票	1,619	2,492	2,907	1,318	1,498	1,062	2,741	1,414
無効投票率	5.19%	4.40%	3.71%	4.66%	4.39%	5.74%	3.97%	5.59%
持ち帰りと思われるもの	0	0	0	0	0	0	2	7
不受理	0	0	0	0	0	0	0	0
投票総数	31,204	56,697	78,339	28,304	34,128	18,489	69,075	25,286
投票者数	31,204	56,697	78,339	28,304	34,128	18,489	69,077	25,293
選挙日当日の有権者数	62,812	116,357	149,968	57,621	65,143	38,265	132,512	49,090
投票率	49.68%	48.73%	52.24%	49.12%	52.39%	48.32%	52.13%	51.52%

備考 掲載順序は、全国得票数の多い順による。

(3) 比例代表党派別名簿登載者別得票数に関する調

政党等の名称	自由民主党	全国得票数	新潟市	北区	東区	中央区	江南区	秋葉区	南区	西区	西蒲区	
得票総数(a)+(b)		17,712,373.119	130,047.833	11,761.979	20,017.890	30,529.619	11,160.213	12,999.721	7,824.970	25,897.186	9,856.255	
政党等の得票総数(特定枠を含む)(a)		12,712,515.344	94,466.110	8,642.000	14,576.000	21,569.110	8,658.000	9,801.000	5,659.000	18,616.000	6,945.000	
名簿登載者の得票総数(特定枠を除く)(b)		4,999,857.775	35,581.723	3,119.979	5,441.890	8,960.509	2,502.213	3,198.721	2,165.970	7,281.186	2,911.255	
得票	当選	名簿登載者名	得票数									
特1	当	三木 とおる	147.110	(13)	(26)	(42.110)	(7)	(7)	(9)	(39)	(4)	
特2	当	三浦 靖	25.000	(3)	(7)	(8)	(1)	(0)	(2)	(4)	(0)	
1	当	つげ 芳文	600,189.903	3,462.111	280.073	535.000	748.653	190.000	418.000	292.000	471.587	526.798
2	当	山田 太郎	540,077.960	3,311.080	294.629	520.472	830.394	231.587	309.565	177.057	727.457	219.919
3	当	和田 まさむね	288,080.000	1,651.000	137.000	280.000	514.000	111.000	80.000	331.000	331.000	88.000
4	当	佐藤 まさひさ	237,432.095	801.469	55.614	151.259	280.062	49.375	60.159	24.251	146.471	34.278
5	当	佐藤 のぶあき	232,548.956	8,641.983	650.189	1,229.242	2,265.598	720.471	686.816	545.677	1,975.361	568.629
6	当	橋本 聖子	225,617.000	1,151.000	94.000	232.000	310.000	58.000	70.000	49.000	257.000	81.000
7	当	山田 としお	217,619.597	1,841.544	192.370	186.527	361.369	164.117	237.434	157.942	358.330	183.455
8	当	ありむら 治子	206,221.000	1,429.000	178.000	216.000	310.000	96.000	153.000	81.000	296.000	99.000
9	当	宮本 しゅうじ	202,122.000	775.000	61.000	57.000	76.000	57.000	66.000	100.000	153.000	205.000
10	当	石田 まさひろ	189,893.000	1,416.000	162.000	230.000	283.000	108.000	141.000	92.000	329.000	71.000
11	当	北村 経夫	178,210.000	1,088.000	152.000	234.000	224.000	67.000	63.000	47.000	261.000	40.000
12	当	本田 あきこ	159,596.151	959.000	53.000	122.000	291.000	69.000	84.000	43.000	246.000	51.000
13	当	えとう せいいち	154,578.000	421.000	22.000	78.000	109.000	25.000	28.000	19.000	84.000	56.000
14	当	羽生田 たかし	152,807.948	489.285	21.000	45.000	240.000	23.000	24.285	13.000	104.000	19.000
15	当	宮崎 まさお	137,502.000	1,120.000	81.000	61.000	134.000	91.000	176.000	137.000	153.000	287.000
16	当	山東 昭子	133,645.785	1,020.000	103.000	247.000	285.000	45.000	54.000	41.000	205.000	40.000
17	当	赤池 まさあき	131,727.208	781.606	107.000	163.000	184.810	47.796	51.000	40.000	154.000	34.000
18	当	ひが なつみ	114,596.000	738.000	63.000	87.000	282.000	52.000	28.000	38.000	146.000	42.000
19	当	中田 宏	112,581.303	496.863	50.000	89.000	165.000	32.000	30.000	12.000	99.000	19.863
20	当	田中 まさし	100,005.187	593.303	61.294	116.892	127.100	34.635	43.000	29.000	139.000	42.382
21	当	おだち 源幸	92,882.000	486.000	48.000	81.000	117.000	46.000	46.000	38.000	75.000	35.000
22	当	木村 よしお	92,419.856	386.508	35.675	67.000	85.913	46.000	41.000	17.000	81.920	12.000
23	当	井上 よしゆき	87,946.669	839.406	80.153	116.423	250.273	37.000	167.462	15.000	132.000	41.095
24	当	小川 しんじ	85,266.022	532.727	57.982	99.970	141.979	42.000	29.000	15.000	113.973	32.823
25	当	山本 左近	78,236.224	227.446	17.000	50.105	67.169	6.029	16.000	12.043	54.087	5.013
26	当	かくた 充由	75,241.505	148.000	9.000	16.000	16.000	7.000	7.000	13.000	35.000	45.000
27	当	丸山 和也	58,587.000	266.000	23.000	54.000	80.000	19.000	14.000	18.000	53.000	5.000
28	当	糸川 まさあき	36,311.527	136.392	4.000	14.000	43.189	12.203	14.000	7.000	32.000	10.000
29	当	くま田 あつし	29,961.000	140.000	12.000	29.000	45.000	2.000	12.000	3.000	24.000	13.000
30	当	水口 なおと	24,504.222	143.000	8.000	13.000	59.000	10.000	10.000	9.000	33.000	1.000
31	当	森本 勝也	23,450.657	89.000	7.000	21.000	34.000	4.000	8.000	1.000	11.000	3.000

政党等の名称	立憲民主党	全国得票数	新潟市	北区	東区	中央区	江南区	秋葉区	南区	西区	西蒲区	
得票総数(a)+(b)		7,917,720.945	72,315.362	6,395.131	12,096.598	16,243.246	5,843.938	7,448.013	3,629.202	15,708.143	4,951.091	
政党等の得票総数(特定枠を含む)(a)		6,697,707.000	64,133.000	5,661.000	10,652.000	14,271.000	5,357.000	6,618.000	3,260.000	13,837.000	4,477.000	
名簿登載者の得票総数(特定枠を除く)(b)		1,220,013.945	8,182.362	734.131	1,444.598	1,972.246	486.938	830.013	369.202	1,871.143	474.091	
得票	当選	名簿登載者名	得票数									
1	当	岸 まきこ	157,849.000	100.000	6.000	25.000	21.000	7.000	18.000	5.000	17.000	1.000
2	当	みずおか 俊一	148,309.000	798.000	83.000	92.000	164.000	55.000	101.000	19.000	197.000	87.000
3	当	小沢 まさひと	144,751.000	1,628.000	147.000	272.000	310.000	125.000	246.000	90.000	319.000	119.000
4	当	吉川 さおり	143,472.000	1,004.000	38.000	142.000	293.000	36.000	130.000	32.000	296.000	37.000
5	当	もりや たかし	104,339.413	198.226	25.000	35.000	45.000	10.000	19.226	14.000	34.000	16.000
6	当	川田 龍平	94,702.000	822.000	54.000	132.000	226.000	41.000	54.000	29.000	248.000	38.000
7	当	石川 大我	73,799.000	915.000	108.000	183.000	219.000	53.000	53.000	62.000	187.000	50.000
8	当	須藤 元氣	73,787.000	609.000	56.000	107.000	183.000	29.000	54.000	28.000	125.000	27.000
9	当	市井 紗耶香	50,415.298	535.000	49.000	108.000	132.000	41.000	58.000	18.000	104.000	25.000
10	当	奥村 まさよし	32,024.000	173.000	12.000	40.000	42.000	7.000	15.000	8.000	36.000	13.000
11	当	若林 ともこ	31,683.757	241.105	30.937	54.915	57.904	11.785	13.764	8.800	55.000	8.000
12	当	おしどり マコ	29,072.000	194.000	20.000	48.000	37.000	14.000	13.000	6.000	49.000	7.000
13	当	ふじた 幸久	28,919.215	123.000	34.000	15.000	23.000	4.000	14.000	8.000	20.000	5.000
14	当	斉藤 りえ	23,002.000	135.000	12.000	33.000	33.000	6.000	6.000	9.000	31.000	5.000
15	当	佐藤 かおり	20,200.177	289.486	20.194	77.478	88.335	20.153	9.023	8.069	52.143	14.091
16	当	中村 ゆきこ	13,422.369	57.538	5.000	7.205	13.000	7.000	2.000	3.333	18.000	2.000
17	当	今泉 まお	11,991.000	133.000	14.000	27.000	29.000	7.000	7.000	6.000	36.000	7.000
18	当	おまた 一平	10,140.000	49.000	4.000	12.000	16.000	3.000	4.000	1.000	8.000	1.000
19	当	白沢 みき	9,483.260	43.000	3.000	5.000	14.000	1.000	4.000	4.000	11.000	1.000
20	当	まの さとし	9,008.343	96.000	10.000	23.000	19.000	6.000	6.000	7.000	20.000	5.000
21	当	しおみ 俊次	5,115.000	30.000	1.000	5.000	4.000	0.000	3.000	3.000	8.000	6.000
22	当	深貝 とおる	4,529.113	9.007	2.000	1.000	3.007	3.000	0.000	0.000	0.000	0.000

政党等の名称		公明党	全国得票数	新潟市	北区	東区	中央区	江南区	秋葉区	南区	西区	西蒲区
得票総数(a)+(b)			6,536,336.451	28,617.542	2,778.000	5,657.093	7,025.161	2,489.053	1,868.000	1,299.024	5,423.058	2,078.153
政党等の得票総数(特定枠を含む)(a)			4,283,918.000	22,525.000	2,132.000	4,338.000	5,220.000	2,072.000	1,567.000	1,051.000	4,369.000	1,776.000
名簿登載者の得票総数(特定枠を除く)(b)			2,252,418.451	6,092.542	646.000	1,319.093	1,805.161	417.053	301.000	248.024	1,054.058	302.153
得票	当選	名簿登載者名	得票数									
1	当	山本 かなえ	594,288.947	93.731	3.000	24.583	29.073	5.024	5.000	2.007	21.034	4.010
2	当	山本 ひろし	471,759.555	95.811	5.000	21.510	35.088	6.029	5.000	5.017	15.024	3.143
3	当	若松 かねしげ	342,356.000	269.000	26.000	58.000	76.000	13.000	9.000	11.000	66.000	10.000
4	当	かわの 義博	328,659.000	29.000	2.000	9.000	6.000	1.000	1.000	0.000	10.000	0.000
5	当	新妻 ひでき	281,832.000	51.000	5.000	9.000	17.000	4.000	3.000	3.000	10.000	0.000
6	当	平木 だいさく	183,869.000	5,447.000	598.000	1,168.000	1,611.000	385.000	273.000	223.000	909.000	280.000
7	当	塩田 ひろあき	15,178.000	12.000	1.000	2.000	7.000	1.000	0.000	0.000	1.000	0.000
8		高橋 次郎	7,577.000	8.000	0.000	2.000	1.000	0.000	0.000	1.000	4.000	0.000
9		奈良 直記	5,413.000	17.000	3.000	5.000	5.000	1.000	0.000	0.000	2.000	1.000
10		西田 義光	3,986.000	1.000	0.000	0.000	0.000	0.000	0.000	0.000	1.000	0.000
11		藤井 伸城	3,249.000	8.000	0.000	3.000	4.000	0.000	0.000	1.000	0.000	0.000
12		竹島 正人	3,106.000	18.000	0.000	4.000	9.000	0.000	1.000	0.000	1.000	3.000
13		角田 健一郎	2,924.278	21.000	1.000	7.000	2.000	0.000	3.000	1.000	6.000	1.000
14		坂本 道応	2,438.000	5.000	1.000	1.000	1.000	0.000	0.000	0.000	2.000	0.000
15		村中 克也	2,163.335	7.000	0.000	2.000	2.000	0.000	1.000	0.000	2.000	0.000
16		塩崎 剛	1,996.336	7.000	0.000	1.000	0.000	1.000	0.000	1.000	4.000	0.000
17		国分 隆作	1,623.000	3.000	1.000	2.000	0.000	0.000	0.000	0.000	0.000	0.000

政党等の名称		日本維新の会	全国得票数	新潟市	北区	東区	中央区	江南区	秋葉区	南区	西区	西蒲区
得票総数(a)+(b)			4,907,844.388	18,142.882	1,559.953	2,933.956	4,642.000	1,456.000	1,739.000	957.000	3,578.000	1,276.973
政党等の得票総数(特定枠を含む)(a)			4,218,454.000	16,561.000	1,439.000	2,647.000	4,210.000	1,337.000	1,622.000	894.000	3,241.000	1,171.000
名簿登載者の得票総数(特定枠を除く)(b)			689,390.388	1,581.882	120.953	286.956	432.000	119.000	117.000	63.000	337.000	105.973
得票	当選	名簿登載者名	得票数									
1	当	鈴木 宗男	220,742.675	535.882	41.953	87.956	159.000	41.000	33.000	18.000	117.000	37.973
2	当	むろい 邦彦	87,188.000	209.000	27.000	57.000	41.000	19.000	9.000	8.000	41.000	7.000
3	当	梅村 さとし	58,269.522	27.000	3.000	5.000	8.000	0.000	2.000	0.000	7.000	2.000
4	当	しばた 巧	53,938.000	65.000	11.000	17.000	13.000	5.000	2.000	4.000	8.000	5.000
5	当	やながせ 裕文	53,086.000	46.000	3.000	3.000	20.000	3.000	2.000	2.000	9.000	4.000
6		藤巻 健史	51,619.511	151.000	4.000	17.000	63.000	10.000	12.000	4.000	37.000	4.000
7		山口 かずゆき	42,231.776	209.000	12.000	35.000	37.000	18.000	16.000	10.000	58.000	23.000
8		くしだ 久子	32,296.000	74.000	6.000	8.000	25.000	5.000	5.000	3.000	16.000	6.000
9		くわはら くみこ	20,721.000	60.000	4.000	24.000	8.000	4.000	3.000	2.000	13.000	2.000
10		奥田 まり	20,478.000	40.000	0.000	4.000	15.000	4.000	4.000	2.000	7.000	4.000
11		森口 あゆみ	19,333.904	82.000	8.000	17.000	28.000	3.000	2.000	4.000	13.000	7.000
12		空本 せいき	12,772.000	6.000	1.000	2.000	3.000	0.000	0.000	0.000	0.000	0.000
13		あらき 大樹	8,577.000	48.000	0.000	7.000	5.000	4.000	24.000	5.000	2.000	1.000
14		いわぶち 美智子	8,137.000	29.000	0.000	3.000	7.000	3.000	3.000	1.000	9.000	3.000

政党等の名称		日本共産党	全国得票数	新潟市	北区	東区	中央区	江南区	秋葉区	南区	西区	西蒲区
得票総数(a)+(b)			4,483,411.183	24,983.639	2,426.846	5,061.448	5,014.519	1,764.029	3,142.972	899.191	5,242.463	1,432.171
政党等の得票総数(特定枠を含む)(a)			4,051,700.000	23,068.000	2,253.000	4,616.000	4,600.000	1,631.000	2,967.000	852.000	4,789.000	1,360.000
名簿登載者の得票総数(特定枠を除く)(b)			431,711.183	1,915.639	173.846	445.448	414.519	133.029	175.972	47.191	453.463	72.171
得票	当選	名簿登載者名	得票数									
1	当	小池 晃	158,621.000	728.000	65.000	183.000	184.000	40.000	45.000	15.000	170.000	26.000
2	当	山下 よしき	48,932.480	63.495	6.000	20.754	9.710	2.000	3.200	2.181	16.400	3.250
3	当	井上 さとし	42,982.440	796.589	58.846	158.576	142.726	80.000	104.537	21.000	197.000	33.904
4	当	紙 智子	34,696.013	42.235	4.000	5.000	14.000	2.000	4.235	0.000	12.000	1.000
5	当	仁比 そうへい	33,360.000	12.000	1.000	1.000	5.000	0.000	0.000	2.000	3.000	0.000
6		山本 のりこ	32,816.665	136.246	20.000	44.092	28.070	6.029	8.000	1.003	23.037	6.015
7		しいば かずゆき	16,728.218	8.000	1.000	3.000	0.000	0.000	1.000	0.000	3.000	0.000
8		梅村 さえこ	15,357.129	13.000	0.000	0.000	4.000	0.000	1.000	0.000	8.000	0.000
9		山本 千代子	7,573.462	19.031	5.000	4.008	4.010	0.000	0.000	2.007	3.004	1.002
10		ふなやま 由美	5,364.000	12.000	0.000	4.000	4.000	0.000	2.000	0.000	2.000	0.000
11		佐藤 ちひろ	4,199.426	12.043	0.000	3.018	1.003	0.000	0.000	0.000	8.022	0.000
12		原 純子	3,671.000	11.000	2.000	2.000	1.000	0.000	2.000	2.000	2.000	0.000
13		藤本 友里	3,414.000	2.000	1.000	0.000	0.000	0.000	0.000	0.000	1.000	0.000
14		伊藤 りち子	3,079.612	11.000	2.000	3.000	4.000	0.000	1.000	1.000	0.000	0.000
15		有坂 ちひろ	2,787.721	16.000	2.000	5.000	3.000	0.000	2.000	0.000	3.000	1.000
16		田辺 健一	2,677.000	9.000	2.000	5.000	1.000	0.000	0.000	0.000	1.000	0.000
17		青山 了介	2,600.721	7.000	2.000	1.000	4.000	0.000	0.000	0.000	0.000	0.000
18		まつぎき 真琴	2,581.000	2.000	1.000	0.000	0.000	0.000	0.000	1.000	0.000	0.000
19		大野 聖美	2,170.469	2.000	0.000	0.000	2.000	0.000	0.000	0.000	0.000	0.000
20		鳥袋 恵祐	2,162.000	2.000	0.000	1.000	0.000	0.000	0.000	0.000	1.000	0.000
21		伊藤 達也	2,152.164	2.000	0.000	2.000	0.000	0.000	0.000	0.000	0.000	0.000
22		小久保 剛志	1,200.134	6.000	1.000	0.000	1.000	2.000	2.000	0.000	0.000	0.000
23		下奥 奈歩	936.000	0.000	0.000	0.000	0.000	0.000	0.000	0.000	0.000	0.000
24		沼上 徳光	647.000	1.000	0.000	0.000	1.000	0.000	0.000	0.000	0.000	0.000
25		住寄 聡美	582.529	1.000	0.000	0.000	0.000	1.000	0.000	0.000	0.000	0.000
26		鎌野 祥二	419.000	1.000	0.000	0.000	1.000	0.000	0.000	0.000	0.000	0.000

政党等の名称		国民民主党	全国得票数	新潟市	北区	東区	中央区	江南区	秋葉区	南区	西区	西蒲区
得票総数(a)+(b)			3,481,078.400	18,409.708	1,727.674	3,186.395	3,581.764	1,648.658	2,130.800	1,118.818	3,544.006	1,471.593
政党等の得票総数(特定枠を含む)(a)			2,174,706.000	10,586.000	978.000	1,552.000	2,079.000	929.000	1,253.000	703.000	2,070.000	1,022.000
名簿登載者の得票総数(特定枠を除く)(b)			1,306,372.400	7,823.708	749.674	1,634.395	1,502.764	719.658	877.800	415.818	1,474.006	449.593
得票	当選	名簿登載者名	得票数									
1	当	田村 まみ	260,324.000	2,536.000	228.000	483.000	526.000	248.000	248.000	162.000	555.000	86.000
2	当	いそざき 哲史	258,507.000	649.000	57.000	123.000	129.000	53.000	70.000	41.000	151.000	25.000
3	当	浜野 よしふみ	256,928.785	2,016.870	240.923	521.000	391.341	152.000	208.000	45.000	326.406	132.200
4	当	石上 としお	192,586.679	614.529	52.000	93.000	111.235	28.294	62.000	52.000	139.000	77.000
5	当	田中 ひさや	143,492.942	665.692	80.705	145.107	103.899	74.364	94.000	43.000	75.000	49.617
6	当	大島 九州男	87,740.000	890.000	50.000	174.000	131.000	141.000	155.000	51.000	131.000	57.000
7	当	山下 ようこ	35,938.867	136.502	9.000	34.245	31.289	5.000	12.800	9.818	24.600	9.750
8	当	円 より子	24,709.000	121.000	11.000	23.000	27.000	9.000	16.000	3.000	27.000	5.000
9	当	ひめい ゆみこ	21,006.000	83.000	9.000	13.000	21.000	5.000	6.000	5.000	19.000	5.000
10	当	小山田 つね子	8,306.000	60.000	7.000	14.000	16.000	3.000	3.000	2.000	15.000	0.000
11	当	鈴木 寛	5,923.855	19.115	2.046	4.043	7.000	1.000	0.000	1.000	3.000	1.026
12	当	酒井 リョースケ	4,379.272	11.000	0.000	4.000	2.000	0.000	2.000	0.000	3.000	0.000
13	当	中沢 健	4,058.000	16.000	1.000	2.000	5.000	0.000	1.000	1.000	4.000	2.000
14	当	藤川 たけと	2,472.000	5.000	2.000	1.000	1.000	0.000	0.000	0.000	1.000	0.000

政党等の名称		れいわ新選組	全国得票数	新潟市	北区	東区	中央区	江南区	秋葉区	南区	西区	西蒲区
得票総数(a)+(b)			2,280,252.750	15,790.073	1,385.327	2,527.697	4,224.558	1,139.887	1,370.000	754.921	3,276.107	1,111.576
政党等の得票総数(特定枠を含む)(a)			1,226,412.714	9,052.489	787.324	1,473.000	2,400.086	642.000	808.000	441.000	1,851.079	650.000
名簿登載者の得票総数(特定枠を除く)(b)			1,053,840.036	6,737.584	598.003	1,054.697	1,824.472	497.887	562.000	313.921	1,425.028	461.576
得票	当選	名簿登載者名	得票数									
特1	当	ふなご やすひこ		14.000	(4)	(1)	(3)	(1)	(0)	(0)	(3)	(2)
特2	当	木村 英子		24.489	(4.324)	(4)	(8.086)	(0)	(1)	(0)	(7.079)	(0)
1	当	山本 太郎	991,756.597	5,228.689	443.000	805.697	1,421.587	387.887	428.000	257.921	1,118.022	366.575
2	当	はすいけ 透	20,557.200	1,276.881	135.000	211.000	336.881	88.000	111.000	51.000	262.000	82.000
3	当	大西 つねき	19,842.000	125.000	12.000	16.000	37.000	12.000	17.000	2.000	23.000	6.000
4	当	やすとみ 歩	8,632.076	28.000	1.000	8.000	8.000	3.000	0.000	0.000	6.000	2.000
5	当	渡辺 てる子	5,073.675	37.000	4.000	5.000	9.000	3.000	2.000	2.000	8.000	4.000
6	当	辻村 ちひろ	4,070.549	25.000	2.000	7.000	7.000	3.000	3.000	0.000	3.000	0.000
7	当	三井 よしふみ	3,907.939	17.014	1.003	2.000	5.004	1.000	1.000	1.000	5.006	1.001

政党等の名称		社会民主党	全国得票数	新潟市	北区	東区	中央区	江南区	秋葉区	南区	西区	西蒲区
得票総数(a)+(b)			1,046,011.520	9,674.460	771.000	1,330.794	2,089.000	803.000	1,213.000	478.666	1,873.000	1,116.000
政党等の得票総数(特定枠を含む)(a)			761,207.000	7,531.000	590.000	963.000	1,597.000	646.000	959.000	400.000	1,483.000	893.000
名簿登載者の得票総数(特定枠を除く)(b)			284,804.520	2,143.460	181.000	367.794	492.000	157.000	254.000	78.666	390.000	223.000
得票	当選	名簿登載者名	得票数									
1	当	吉田 ただとも	149,287.000	1,679.000	154.000	293.000	346.000	128.000	214.000	68.000	284.000	192.000
2	当	仲村 みお	98,681.520	281.460	8.000	27.794	100.000	18.000	29.000	6.666	73.000	19.000
3	当	矢野 あつ子	21,391.000	117.000	13.000	29.000	27.000	5.000	6.000	3.000	24.000	10.000
4	当	大橋 ゆうこ	15,445.000	66.000	6.000	18.000	19.000	6.000	5.000	1.000	9.000	2.000

政党等の名称		NHKから国民を守る党	全国得票数	新潟市	北区	東区	中央区	江南区	秋葉区	南区	西区	西蒲区
得票総数(a)+(b)			987,885.326	4,925.488	441.000	820.000	1,210.000	406.000	415.488	265.000	1,052.000	316.000
政党等の得票総数(特定枠を含む)(a)			841,224.000	4,277.000	388.000	690.000	1,059.000	354.000	370.000	237.000	896.000	283.000
名簿登載者の得票総数(特定枠を除く)(b)			146,661.326	648.488	53.000	130.000	151.000	52.000	45.488	28.000	156.000	33.000
得票	当選	名簿登載者名	得票数									
1	当	立花 孝志	130,233.367	587.488	47.000	116.000	140.000	48.000	41.488	23.000	141.000	31.000
2	当	浜田 聡	9,308.959	43.000	4.000	13.000	7.000	2.000	3.000	1.000	12.000	1.000
3	当	岡本 介伸	4,269.000	6.000	0.000	0.000	1.000	1.000	0.000	1.000	2.000	1.000
4	当	熊丸 英治	2,850.000	12.000	2.000	1.000	3.000	1.000	1.000	3.000	1.000	0.000

政党等の名称		安楽死制度を 考える会	全国得票数	新潟市	北区	東区	中央区	江南区	秋葉区	南区	西区	西蒲区
得票総数(a)+(b)			269,052,000	1,220,000	100,000	226,000	330,000	95,000	99,000	64,000	244,000	62,000
政党等の得票総数(特定枠を含む)(a)			233,441,000	1,033,000	83,000	189,000	277,000	83,000	90,000	53,000	204,000	54,000
名簿登載者の得票総数(特定枠を除く)(b)			35,611,000	187,000	17,000	37,000	53,000	12,000	9,000	11,000	40,000	8,000
得票	当選	名簿登載者名	得票数									
1		佐野 秀光	35,611,000	187,000	17,000	37,000	53,000	12,000	9,000	11,000	40,000	8,000

政党等の名称		幸福実現党	全国得票数	新潟市	北区	東区	中央区	江南区	秋葉区	南区	西区	西蒲区
得票総数(a)+(b)			202,278,772	1,005,000	118,000	116,000	276,000	78,000	84,000	67,000	189,000	77,000
政党等の得票総数(特定枠を含む)(a)			158,954,000	762,000	86,000	95,000	199,000	58,000	65,000	57,000	138,000	64,000
名簿登載者の得票総数(特定枠を除く)(b)			43,324,772	243,000	32,000	21,000	77,000	20,000	19,000	10,000	51,000	13,000
得票	当選	名簿登載者名	得票数									
1		釈 りょうこ	30,356,000	215,000	28,000	17,000	71,000	20,000	16,000	9,000	46,000	8,000
2		及川 幸久	8,290,772	21,000	2,000	4,000	5,000	0,000	3,000	1,000	3,000	3,000
3		松島 ひろのり	4,678,000	7,000	2,000	0,000	1,000	0,000	0,000	0,000	2,000	2,000

政党等の名称		オリーブの木	全国得票数	新潟市	北区	東区	中央区	江南区	秋葉区	南区	西区	西蒲区
得票総数(a)+(b)			167,897,997	967,923	80,079	167,113	195,115	73,214	86,000	49,200	224,026	93,176
政党等の得票総数(特定枠を含む)(a)			136,873,000	849,000	73,000	150,000	167,000	63,000	78,000	45,000	196,000	77,000
名簿登載者の得票総数(特定枠を除く)(b)			31,024,997	118,923	7,079	17,113	28,115	10,214	8,000	4,200	28,026	16,176
得票	当選	名簿登載者名	得票数									
1		黒川 あつひこ	12,246,000	50,000	4,000	7,000	14,000	2,000	4,000	2,000	11,000	6,000
2		若林 アキ	10,031,888	34,655	2,062	5,084	6,095	3,214	3,000	2,200	9,000	4,000
3		小川 まなぶ	4,475,347	13,268	1,017	3,029	3,020	2,000	0,000	0,000	1,026	3,176
4		天木 直人	4,271,762	21,000	0,000	2,000	5,000	3,000	1,000	0,000	7,000	3,000

政党等の名称		労働の解放を めざす労働者 党	全国得票数	新潟市	北区	東区	中央区	江南区	秋葉区	南区	西区	西蒲区
得票総数(a)+(b)			80,055,927	420,000	40,000	64,000	71,000	29,000	34,000	20,000	83,000	30,000
政党等の得票総数(特定枠を含む)(a)			57,891,999	275,000	28,000	40,000	53,000	24,000	25,000	15,000	65,000	25,000
名簿登載者の得票総数(特定枠を除く)(b)			22,163,928	145,000	12,000	24,000	18,000	5,000	9,000	5,000	18,000	5,000
得票	当選	名簿登載者名	得票数									
特1		伊藤 恵子		49,000	(4)	(8)	(16)	(4,000)	(0)	(2)	(10)	(5,000)
1		林 ひろよし	18,000,000	78,000	9,000	20,000	14,000	2,000	8,000	3,000	17,000	5,000
2		吉村 ふみお	2,810,000	14,000	3,000	3,000	4,000	2,000	1,000	1,000	0,000	0,000
3		菊池 里志	1,353,928	4,000	0,000	1,000	0,000	1,000	0,000	1,000	1,000	0,000

(4) 無効投票に関する調査
ア 選挙区

無効事由	票数	開票区毎の無効票数							
		北区	東区	中央区	江南区	秋葉区	南区	西区	西蒲区
所定の用紙を用いないもの	0	0	0	0	0	0	0	0	0
候補でない者又は候補者となること ができなない者の氏名を記載したもの	522	47	73	132	45	47	26	85	67
2人以上の候補者の氏名を記載した もの	28	6	7	7	0	0	3	5	0
被選挙権のない候補者の氏名を記載し たもの	0	0	0	0	0	0	0	0	0
候補者の氏名のほか、他事を記載した もの	160	12	38	27	15	13	16	25	14
候補者の氏名を自書しないもの	0	0	0	0	0	0	0	0	0
候補者の何人かを記載したかを確認し難 いもの	37	2	0	22	6	0	2	5	0
白紙投票	4,996	410	784	1,394	390	415	222	1,116	265
単に雑事を記載したもの	2,247	231	378	565	189	163	123	436	162
単に記号、符号を記載したもの	870	110	159	246	49	70	30	159	47
計	8,860	818	1,439	2,393	694	708	422	1,831	555

イ 比例代表

無効事由	票数	開票区毎の無効票数							
		北区	東区	中央区	江南区	秋葉区	南区	西区	西蒲区
所定の用紙を用いないもの	0	0	0	0	0	0	0	0	0
参議院名簿登録者でない者、公職の候 補者となることができない参議院名簿 登録者の氏名を記載したもの又は参議 院名簿届出政党等以外の政党その他の 政治団体の名称若しくは略称を記載し たもの	3,408	288	472	552	362	526	312	535	361
参議院名簿の届出要件に該当していな かった政党その他の政治団体、参議院 名簿の取下げその他の届出をした政党その他 の政治団体又は参議院名簿を重ねて届 け出ている政党その他の政治団体に係 る参議院名簿登録者の氏名又はその名 称若しくは略称を記載したもの	0	0	0	0	0	0	0	0	0
参議院名簿登録者の全員につき、抹消 の事由が生じており又は除名、離党そ の他の事由により当該参議院名簿届出 政党等に所属する者でなくなつた旨の 届出がされている場合の当該参議院名 簿に係る政党その他の政治団体の名称 又は略称を記載したもの	0	0	0	0	0	0	0	0	0
2以上の参議院名簿登録者の氏名又は 2以上の参議院名簿届出政党等の名称 若しくは略称を記載したもの	32	4	1	8	0	3	12	4	0
1人の参議院名簿登録者の氏名及び当 該参議院名簿登録者に係る参議院名簿 届出政党等以外の参議院名簿届出政党 等の名称又は略称を記載したもの	210	6	42	3	0	0	0	3	156
被選挙権のない参議院名簿登録者の氏 名を記載したもの	0	0	0	0	0	0	0	0	0
参議院名簿登録者の氏名又は参議院名 簿届出政党等の名称及び略称のほか、 他事を記載したもの	310	9	4	8	6	23	12	7	241
参議院名簿登録者の氏名又は参議院名 簿届出政党等の名称若しくは略称を自 書しないもの	0	0	0	0	0	0	0	0	0
参議院名簿登録者の何人又は参議院名 簿届出政党等のいずれかを記載したかを 確認し難いもの	159	39	60	6	2	34	2	16	0
白紙投票	7,780	883	1,394	1,642	626	663	436	1,527	609
単に雑事を記載したもの	1,815	229	273	387	231	148	147	400	0
単に記号、符号を記載したもの	1,337	161	246	301	91	101	141	249	47
計	15,051	1,619	2,492	2,907	1,318	1,498	1,062	2,741	1,414

(5) 時間別開票状況に関する調

開票開始時刻 21時00分

区分	行政区	22時00分	22時30分	23時00分	23時30分	24時00分	24時30分	25時00分	25時30分	確定時刻	所要時間
選挙区	北区	5,000 16.02%	31,215 100.00%							22時15分	1時間15分
	東区	9,000 15.87%	9,000 15.87%	56,709 100.00%						22時47分	1時間47分
	中央区	13,500 17.23%	61,500 78.49%	78,353 100.00%						22時38分	1時間38分
	江南区	28,314 100.00%								21時59分	59分
	秋葉区	12,000 35.15%	34,135 100.00%							22時10分	1時間10分
	南区	7,500 40.56%	18,491 100.00%							22時04分	1時間04分
	西区	4,500 6.51%	59,000 85.40%	69,089 100.00%						22時48分	1時間48分
	西蒲区	0 0.00%	22,216 87.82%	25,296 100.00%						22時40分	1時間40分
比例代表	北区						31,204 100.00%			24時06分	3時間06分
	東区							56,697 100.00%		25時22分	4時間22分
	中央区							78,339 100.00%		24時57分	3時間57分
	江南区			28,304 100.00%						23時25分	2時間25分
	秋葉区					34,128 100.00%				23時59分	2時間59分
	南区					18,489 100.00%				23時33分	2時間33分
	西区							69,077 100.00%		24時49分	3時間49分
	西蒲区						25,293 100.00%			24時27分	3時間27分

備考1 下段は開票率
2 比例代表は中間速報なし

(6) 開票管理者及び開票事務従事者に関する調

行政区	開票管理者			開票事務従事者				
	開票 管理者	職務 代理者	臨時に職務を 管掌した者	計	市、区選 管職員	市、区役 所職員	その他	計
北 区	1			1	20	68	36	124
東 区	1 (1)			1 (1)	19	108	38	165
中央区	1 (1)			1 (1)	27	145	36	208
江南区	1			1	21	88	3	112
秋葉区	1 (1)			1 (1)	18	82	24	124
南 区	1			1	18	47	10	75
西 区	1 (1)			1 (1)	21	114	38	173
西蒲区	1			1	8	70	0	78
計	8 (4)	0	0	8 (4)	152	722	185	1,059

備考 選挙区とは別に比例代表で開票管理者を選任した場合は、下段に()書きで記載した。

(7) 開票所の開閉時刻に関する調

ア 選挙区

行政区	開始時刻	終了時刻	備考
北区	7月21日 午後 9 時 00 分	7月21日 午後 10 時 25 分	即日開票
東区	7月21日 午後 9 時 00 分	7月22日 午前 2 時 00 分	即日開票
中央区	7月21日 午後 9 時 00 分	7月21日 午後 11 時 02 分	即日開票
江南区	7月21日 午後 9 時 00 分	7月21日 午後 9 時 59 分	即日開票
秋葉区	7月21日 午後 9 時 00 分	7月21日 午後 0 時 45 分	即日開票
南区	7月21日 午後 9 時 00 分	7月21日 午後 10 時 14 分	即日開票
西区	7月21日 午後 9 時 00 分	7月21日 午後 10 時 48 分	即日開票
西蒲区	7月21日 午後 9 時 00 分	7月21日 午後 10 時 40 分	即日開票

イ 比例代表

行政区	開始時刻	終了時刻	備考
北区	7月21日 午後 9 時 00 分	7月22日 午前 0 時 36 分	即日開票
東区	7月21日 午後 9 時 00 分	7月22日 午前 2 時 00 分	即日開票
中央区	7月21日 午後 9 時 00 分	7月22日 午前 1 時 35 分	即日開票
江南区	7月21日 午後 9 時 00 分	7月21日 午後 11 時 25 分	即日開票
秋葉区	7月21日 午後 9 時 00 分	7月22日 午前 0 時 45 分	即日開票
南区	7月21日 午後 9 時 00 分	7月21日 午後 11 時 53 分	即日開票
西区	7月21日 午後 9 時 00 分	7月22日 午前 0 時 49 分	即日開票
西蒲区	7月21日 午後 9 時 00 分	7月22日 午前 0 時 27 分	即日開票

6 選挙運動

(1) 個人演説会（公営施設）の会場数及びその使用度数に関する調

	行政区	法第161条第1項第1号の学校及び公民館の数		法第161条第1項第2号の公会堂の数	法第161条第1項第3号の市区町村の選挙管理委員会が指定した施設の数				計 D	合計 (A~D)
		学校 A	公民館 B	公会堂 C	社寺	農業協同組合	商工会議所	その他		
会場数	北 区	28	4					20	20	52
	東 区	34	3	1				20	20	58
	中央区	71	4	5				22	22	102
	江南区	22	5					30	30	57
	秋葉区	29	2					19	19	50
	南 区	19	7					17	17	43
	西 区	46	8	2				20	20	76
	西蒲区	23	11					25	25	59
	計	272	44	8	0	0	0	173	173	497
使用度数（選挙区） 公費負担	北 区							1	1	1
	東 区								0	0
	中央区								0	0
	江南区								0	0
	秋葉区								0	0
	南 区								0	0
	西 区							1	1	1
	西蒲区								0	0
	計	0	0	0	0	0	0	2	2	2
使用度数（比例代表） 公費負担	北 区								0	0
	東 区								0	0
	中央区			1					0	1
	江南区								0	0
	秋葉区								0	0
	南 区								0	0
	西 区								0	0
	西蒲区								0	0
	計	0	0	1	0	0	0	0	0	1

備考 選挙区選挙、比例代表選挙ともに候補者負担の使用はなかった。

(2) ポスター掲示場に関する調 (選挙区)

ア 有権者数、面積区分別ポスター掲示場数

行政区	1,000人未満				1,000人～5,000人未満				5,000人～10,000人未満				10,000人以上		合計
	200未満 (×5)	200～400未満 (×6)	400～800未満 (×7)	800以上 (×8)	400未満 (×7)	400～800未満 (×8)	800以上 (×9)	400未満 (×8)	400～800未満 (×9)	800以上 (×10)	400未満 (×9)	400以上 (×10)			
北 区		1			9	5	5	1	1						22
東 区					9	1		10	1						21
中央区					16			14	1						31
江南区	1	5	1		15	6									28
秋葉区	2	2		1	12	6	1	2							26
南区		4	1		7	6	3								21
西区	1	1	5		16	2		9				1			35
西蒲区		2		1	6	14	6								29
計	4	15	7	2	90	40	15	36	3			1			213
北 区		6			63	40	45	8	9						171
東 区					63	8		80	9						160
中央区					112			112	9						233
江南区	5	30	7		105	48									195
秋葉区	10	12		8	84	48	9	16							187
南区		24	7		49	48	27								155
西区	5	6	35		112	16		72				10			256
西蒲区		12		8	42	112	54								228
計	20	90	49	16	630	320	135	288	27			10			1,585
北 区		6			64	39	45	8	9						171
東 区					63	8		80	9						160
中央区					112			112	9						233
江南区	5	30	7		105	48									195
秋葉区	10	12		8	84	48	9	16							187
南区		23	7		50	45	30								155
西区	5	6	35		112	16		72				10			256
西蒲区		8		7	45	115	53								228
計	20	85	49	15	635	319	137	288	27			10			1,585

備考 (×5)は1投票区当り5カ所の基準設置数を示す。

イ 新設・再利用の別によるポスター掲示場数

行政区	新設した掲示場数		既存のものを再利用した掲示場数		レンタル資材を使用した 恒久的掲示場	合計
	恒久的掲示場 以外の掲示場	恒久的掲示場 以外の掲示場	恒久的掲示場 以外の掲示場	恒久的掲示場 以外の掲示場		
北 区					171	171
東 区					160	160
中央区					233	233
江南区					195	195
秋葉区					187	187
南区					155	155
西区					256	256
西蒲区					228	228
計					1,585	1,585

備考 ポスター掲示場の板面はアルミ製である。

(3) 違反文書図画の撤去命令に関する調

行政区	区分	掲示形態	選挙運動期間前に掲示したもの		選挙運動期間中に掲示者したもの		計		撤去命令以外に警告したものの(電話等)の件数	
			根拠条項	件数	枚数	件数	枚数	件数		枚数
北 区	選挙区	ポスター	147条			70	93	70	93	
			201条					0	0	
		その他	147条					0	0	
	比例代表	ポスター	147条			6	7	6	7	
			201条					0	0	
		その他	147条					0	0	
東 区	選挙区	ポスター	147条					0	0	3
			201条					0	0	
		その他	147条					0	0	
	比例代表	ポスター	147条					0	0	1
			201条					0	0	
		その他	147条					0	0	
中央区	選挙区	ポスター	147条					0	0	6
			201条					0	0	
		その他	147条					0	0	
	比例代表	ポスター	147条					0	0	8
			201条					0	0	
		その他	147条					0	0	
江南区	選挙区	ポスター	147条			11	13	11	13	
			201条					0	0	
		その他	147条					0	0	
	比例代表	ポスター	147条			11	12	11	12	
			201条					0	0	
		その他	147条					0	0	
秋葉区	選挙区	ポスター	147条			4	6	4	6	
			201条					0	0	
		その他	147条					0	0	
	比例代表	ポスター	147条					0	0	
			201条					0	0	
		その他	147条					0	0	
南 区	選挙区	ポスター	147条			30	36	30	36	
			201条					0	0	
		その他	147条					0	0	
	比例代表	ポスター	147条			6	10	6	10	
			201条					0	0	
		その他	147条					0	0	
西 区	選挙区	ポスター	147条					0	0	2
			201条					0	0	
		その他	147条					0	0	
	比例代表	ポスター	147条					0	0	2
			201条					0	0	
		その他	147条					0	0	
西蒲区	選挙区	ポスター	147条			63	97	63	97	
			201条					0	0	
		その他	147条					0	0	
	比例代表	ポスター	147条			5	6	5	6	
			201条					0	0	
		その他	147条					0	0	
	選挙区	ポスター	147条	0	0	144	203	144	203	11
			201条	0	0	34	42	34	42	
		その他	147条	0	0	0	0	0	0	
	比例代表	ポスター	147条	0	0	22	25	22	25	11
			201条	0	0	6	10	6	10	
		その他	147条	0	0	0	0	0	0	

注 根拠条項の201条は、201条の11又は201条の14を意味する。

(4) 投票所における候補者等の氏名等の掲示に関する調

ア 当日投票所

行政区	区分		投票記載台のみ	投票記載台以外のみ	両者の併用	計
北 区	選挙区	投票所数	22			22
		掲示枚数	264			264
	比例代表	投票所数			22	22
		掲示枚数			286	286
東 区	選挙区	投票所数	21			21
		掲示枚数	401			401
	比例代表	投票所数			21	21
		掲示枚数			422	422
中央区	選挙区	投票所数	31			31
		掲示枚数	525			525
	比例代表	投票所数			31	31
		掲示枚数			556	556
江南区	選挙区	投票所数	28			28
		掲示枚数	160			160
	比例代表	投票所数			28	28
		掲示枚数			182	182
秋葉区	選挙区	投票所数	26			26
		掲示枚数	165			165
	比例代表	投票所数			26	26
		掲示枚数			191	191
南 区	選挙区	投票所数	21			21
		掲示枚数	145			145
	比例代表	投票所数			21	21
		掲示枚数			166	166
西 区	選挙区	投票所数	35			35
		掲示枚数	507			507
	比例代表	投票所数			35	35
		掲示枚数			542	542
西蒲区	選挙区	投票所数	29			29
		掲示枚数	177			177
	比例代表	投票所数			29	29
		掲示枚数			173	173
計	選挙区	投票所数	213	0	0	213
		掲示枚数	2,344	0	0	2,344
	比例代表	投票所数	0	0	213	213
		掲示枚数	0	0	2,518	2,518

イ 期日前投票所

行政区	区分		投票記載台のみ	投票記載台以外のみ	両者の併用	計
北 区	選挙区	投票所数	2			2
		掲示枚数	19			19
	比例代表	投票所数			2	2
		掲示枚数			21	21
東 区	選挙区	投票所数	2			2
		掲示枚数	18			18
	比例代表	投票所数			2	2
		掲示枚数			18	18
中央区	選挙区	投票所数	4			4
		掲示枚数	28			28
	比例代表	投票所数			4	4
		掲示枚数			32	32
江南区	選挙区	投票所数	2			2
		掲示枚数	12			12
	比例代表	投票所数			2	2
		掲示枚数			14	14
秋葉区	選挙区	投票所数	2			2
		掲示枚数	10			10
	比例代表	投票所数			2	2
		掲示枚数			12	12
南 区	選挙区	投票所数	3			3
		掲示枚数	21			21
	比例代表	投票所数			3	3
		掲示枚数			24	24
西 区	選挙区	投票所数	3			3
		掲示枚数	31			31
	比例代表	投票所数			3	3
		掲示枚数			31	31
西蒲区	選挙区	投票所数	5			5
		掲示枚数	26			26
	比例代表	投票所数			5	5
		掲示枚数			31	31
計	選挙区	投票所数	23	0	0	23
		掲示枚数	165	0	0	165
	比例代表	投票所数	0	0	23	23
		掲示枚数	0	0	183	183

(5) 選挙公報に関する調

ア 配布方法等

	新聞折込部数	新聞折込に準 ずる方法による 部数(宅配)	小計	施設等補完	計
選挙区	198,310	162,794	361,104	13,896	375,000
比例代表	同上	同上	同上	同上	同上

令和元年7月21日執行

参議院新潟県選出議員選挙公報

新潟県選挙管理委員会



自民党公認
つかだ 一郎

ふるさと新潟のために、再起動。

豊かなふるさと新潟に

夢・希望・誇りある新潟づくり

- 日本のど真ん中。県民に寄り添う暮らし満点日本「新潟づくり」
- エネルギー政策において新潟県による3つの検証（島原発達の原動力、健康・生活への影響、遊覧計画）を進める佐知事の方針を全面的に支持します！
- コメ・酒・魚「新潟ブランド」を国内外へ発信します！
- 佐渡金山の世界遺産登録「雪・温泉・錦鯉」など新潟の観光資源を生かしインバウンド振興による交流人口・定住人口増加を目指します！
- 企業創業支援を軸に雇用創出・所得向上・子育て支援に取り組みます！

誇りある日本に

誰もが安心して暮らせる日本に

- 経済再生……デフレ経済からの脱却、持続的な経済成長に取り組みます！
- 人づくり……人生100年時代にふさわしい全世代型の社会保障の実現を目指します！
- 国土強靱化……国民の生命・財産を守るため災害に強い国づくりに取り組みます！
- 安全保障……国益を守るため新たな時代に即した憲法改正に向けた議論を進めます！

拉致問題の解決に向けて

全ての被害者の早期帰国を実現することこそ、私の最優先・最重要課題です。

プロフィール

昭和38年12月27日生まれ
(父・故塚田十一郎元新潟県知事)
新潟小学校、寄居中学校
(横田めぐみさんは一年後輩)、
国学院高校を経て、
中央大学法学部法律学科を卒業
米国ボストン大学大学院修士課程修了

平成19年 参議院議員新潟選挙区選挙に出馬、
初当選
現在2期目

【主な現役職】
佐渡金山世界遺産推進議員連盟会長
拉致議員事務局局長
内水面漁業振興議員連盟
水田農業振興議員連盟
錦鯉文化産業振興議員連盟事務局長 など

私も応援します。

新潟県知事
花角英世



NHKから国民を守る党はNHKスクランブル放送の実現に向け
国の中心から変えていくため全国から立候補しています。

NHK から
国民を守る党
NHKをぶっ壊す!

2枚目の投票用紙
NHKから国民を守る党
とお書きください。

1枚目の投票用紙
お住まいの選挙区の
NHKから国民を守る党の
候補者の名前を
お書きください。

令和元年執行
参議院(新潟県選出) 議員選挙投票
○注 意
候補者の氏名を「小島 糾史」とお書きください。

令和元年執行
参議院(新潟県選出) 議員選挙投票
○注 意
候補者の氏名を「NHKから国民を守る党」とお書きください。

このままでは「テレビがない」
「NHKをみてない」でも
支払いの義務が発生します!!!!

来年からインターネットでもNHKが
視聴できるように国会で決定しました。



NHK から国民を守る党
こじま ただふみ
小島 糾史

ともに、さく。

今じゃない。消費税10%
地方にホンモノの好景気を!
本気の「原発ゼロ」へ
再稼働は認められる現状でない。

「老後2000万円?」
「100年 年金安心」はどこに
減らない年金、安心の老後を。
戸別所得補償制度の復活
多様な農林漁業の担い手を支援。

誰ひとり、取り残さない。
うち越さくら



うち越さくら
無所属

●経歴/1968年、北海道旭川市生まれ、埼玉県に育つ。93年、東京大学教育学部卒業。99年、同大学院教育学研究科博士課程中途退学。2000年、弁護士登録。離婚・DV、親子など家族の問題、セクシュアルハラスメント、少年事件、子どもの人権にかかわる分野の案件を多く取り扱う。13年、日本司法支援センター(法テラス)嘱託弁護士。
●現在/第二次夫婦別姓訴訟弁護団副団長。医学部入試における女性差別対策弁護団共同代表。新潟県弁護士会所属。新潟市中央区在住。
●家族/夫、長男(高3)●好物/塩むすび



(この選挙公報の掲載順序は、くじによって決めました。)



日本の明日を切り拓く。

新しい時代が幕を開けました。
急速に進む少子高齢化、激動する国際情勢。こうした課題に立ち向かい、
新しい時代の日本を創るのは、他の誰でもありません。私たち自身です。
強い経済、地方創生、災害に強い国創り、全ての世代が安心できる
社会保障への改革、そして、国益を確保する外交。
国民の皆様とともに、新しい令和の時代を切り拓く覚悟です。

自由民主党総裁
安倍晋三

政治は国民のもの

自民党

自由民主党公認 比例代表候補者 (五十音順)

<p>赤池 まさあき</p> <p>あかひけ まさあき / 元文部科学大臣政務官 「日々勉強、結果に責任」「国づくり、地域づくりは、人づくりから」をモットーに、国家国民のための全身全霊で取り組みます。</p>		<p>ありむら 治子</p> <p>ありむら はるこ / 初代女性活躍担当大臣 国家国民に仕える責任と誇りを胸に、命の重み・家族や地域の絆・日本の尊厳を守ります。日本の未来を守るためお力をお貸し下さい！</p>		<p>石田 まさひろ</p> <p>いしだ まさひろ / 参議院厚生労働委員長 命に寄り添い、暮らしを支える。誰もが自分らしく、幸福を感じられる社会づくりを実現するため、力を尽くして参ります。</p>		
<p>糸川 まさあき</p> <p>いとかわ まさあき / 公益財団法人全日本空手連盟理事 武道の基礎である「礼と節」を通じ挨拶のできる子どもたちを育て、生涯スポーツを通して健康寿命を伸ばす取り組みをします。</p>		<p>井上 よしゆき</p> <p>いのうえ よしゆき / 元参議院議員 観光立国の実現とともに、鉄道、港湾、運輸・観光が少子高齢化や人手不足等を克服するよう、一層の発展に取り組み参ります。</p>		<p>えとう せいいち</p> <p>えとう せいいち / 内閣総理大臣補佐 私はすべての国民に寄り添い、お年寄りはもちろん、子どもたち、孫たちの未来のために生涯を捧げる覚悟です。</p>		
<p>小川 しんじ</p> <p>おがわ しんじ / 一般社団法人日本看護検査所協会 理事 未病分野への臨床検査の安全性と信頼性、利便性の向上を確立し、ICTの活用による医療情報提供体制を構築します。</p>		<p>おだち 源幸</p> <p>おだち もとゆき / 比例区支部長 2期12年間の実績を活かし①身を切る改革と行政の無駄を削減します②教育の無償化を実現します③強靱な日本を築きます</p>		<p>かくた 充由</p> <p>かくた みつよし / 全国老人福祉施設協議会理事 約束します。福祉・介護の充実！20年の実績と現場の声で、超高齢社会・人口減少社会の中で、誰もが安心出来る社会を実現します。</p>		
<p>北村 経夫</p> <p>きたむら つねお / 元経済産業大臣政務官 私は母から産まれました。母なる女性を大切にしない国に未来はありません。愛する母国を守り、未来を育てるのが私の使命です。</p>		<p>木村 よしお</p> <p>きむら よしお / 元厚生労働副大臣 少子高齢化社会を迎えるなか、誰もがいつでも・何處でも再チャレンジ可能な生きざらさない日本にするため尽力して参ります。</p>		<p>くま田 あつし</p> <p>くまだ あつし / 元衆議院議員 たすけあう社会を実現し生活の基盤を守る！●子育て・教育環境の充実 ●外国人人材の受け入れ ●課題を解決し自主エネルギーを確保</p>		
<p>佐藤 のぶあき</p> <p>さとう のぶあき / 国土強靱化推進本部常務副部長 国土・ふる里を強くしなやかに！防災・減災・老朽化対策の推進！新3K(給水・休日・希望)の魅力ある職場づくり！</p>		<p>佐藤 まさひさ</p> <p>さとう まさひさ / 外務副大臣 「日本を強く、現場に誇りを！」一途に国防、プレゼンに外交をモットーに、未来への責任を果たして参ります。</p>		<p>山東 昭子</p> <p>さんとう ありこ / 自由民主党教育調査会長 人生100年時代に向け、健康対策を中心に環境・教育・観光・外交等に全力で取り組み元気な日本国をつくりたい。</p>		
<p>田中 まさし</p> <p>たなか まさし / 日本理学療法士協会 理事 リハビリテーションで創る健康社会 年齢や性別、障害の有無にかかわらず、誰もが健康で働き、暮らせる社会を創る。</p>		<p>つげ 芳文</p> <p>つげ よしふみ / 自由民主党総務部会長代理 地域に全力、地域を元気に、人生100年時代に堪える郵便局！人の心に寄り添う政治活動！人に優しい町もある地域社会！</p>		<p>中田 宏</p> <p>なかだ ひろし / 元横浜市長 成功と挫折の経験を活かす！国会でもテレビでも、常にき切りのいい発言。横浜市長と衆議院議員の実績が日本に役立つ。</p>		
<p>橋本 聖子</p> <p>はしもと せいこ / 参議院自由民主党議員会長 全世代に公平で、持続可能な社会保障の構築を目指します。健康寿命を延ばすために、生涯スポーツを奨励する環境を整えます。</p>		<p>羽生田 たかし</p> <p>はにゅうだ たかし / 元日本医師会副会長 すべての人にやさしい医療・介護を！保険証1枚あれば、いつでも、どこでも受診できる日本の医療制度を守り育て参ります。</p>		<p>ひが なつみ</p> <p>ひが なつみ / 歯科医師 みんなの笑顔のために！健康を守り、国民皆保険を維持し、歯科医で定期的な検診を受けられる「国民健診制度」を創設します。</p>		
<p>本田 あきこ</p> <p>ほんだ あきこ / 薬剤師 人生100年時代、全ての世代に安心して働ける社会を創りたい。次世代につなぐ国創りと国民皆保険制度の堅持のために行動します。</p>		<p>丸山 和也</p> <p>まるやま かずや / 弁護士 気風ある日本、日本人をつくるための教育の充実！国民の権利を守る司法の拡充！国際社会で日本の権利を堂々と主張！</p>		<p>水口 なおと</p> <p>みずぐち なおと / 全国小売薬販政治連盟 理事 地域を支える中小零細、家族経営者のために全力投球！すべての子供の安心・安全、家計負担大減で子育ての不安を解消します！</p>		
<p>宮崎 まさお</p> <p>みやざき まさお / 全国土地改良政治連盟顧問 たくましく美しい豊山漁村は、世界に誇れる日本の未来への礎です。しっかりと次の世代に引き継げるよう、全力を尽くす覚悟です。</p>		<p>宮本 しゅうじ</p> <p>みやもと しゅうじ / 参議院議員 地域を元気に！かけがえない地域のために、その中心で活躍する中小・小規模事業者のために、全力で取り組みます！！</p>		<p>森本 勝也</p> <p>もりもと かつや / 日本青年会議所元副会長 「強い日本」。中小企業を支援する経済政策、武道を用いた教育政策、ソフト・ハード両面の強靱化による防災政策で未来を拓く！</p>		
<p>山田 太郎</p> <p>やまだ たらう / 元参議院議員 マンガやアニメ・ゲームなどの表現の自由を素晴らしい日本の文化として守っていきます。これからの実績には自信があります。</p>		<p>山田 としお</p> <p>やまだ としお / 参議院農林水産委員会委員(元委員長) 食と地域と農林水産業を大切にすることで政策実現に向け、食料の安定供給、所得向上と後継者の育成、協同組合の発展に全力を挙げます。</p>		<p>山本 左近</p> <p>やまもと さこん / 元F1ドライバー 山本左近は、質の高い医療と介護の提供、介護人材の待遇改善・新しいモビリティ社会の実現・交通死亡事故ゼロを目指します。</p>		
<p>和田 まさむね</p> <p>わだ まさむね / 自民党広報本部長 国が平和な日本を守り抜く、国を守り、子供を守る。子育て世代の負担軽減と支援強化で消費を活性化、所得の向上を実現します。</p>		<p>特定枠候補者</p>	<p>三木 とおる</p> <p>みき とおる / 参議院議員 地方では今も若者の流出が続き、存続が危ぶまれる自治体が増えている。地方を守り地域の生活を守るため全力を尽くします。</p>		<p>三浦 靖</p> <p>みうら やすし / 元衆議院議員 地方議会出身として、少子高齢化、人口減少が進む地域の実情を、国政にしっかりと訴え、反映していく責務を果たしていきます。</p>	

比例代表は **自民党の比例候補者名** または **自民党** とお書きください。



ボトムアップ経済ビジョン

暮らしから始まる経済成長へ

国民一人ひとりの暮らしを豊かにし、教育や福祉への投資によって次世代の可能性を切り拓く「ボトムアップ経済」へ。それが立憲民主党の答えです。

- 1 老後の安心を高めることから始めます
- 2 家計所得を引き上げることから始めます
- 3 子育て・教育に投資することから始めます

消費税10%への引き上げを凍結します。

立憲民主党 代表 枝野幸男



立憲民主党比例代表名簿登録者(アイウエガ順)

 石川 大我 新潟県区議会 新-45 議員 日本にも同性婚を。	 市井 紗耶香 タレント 新-35 4児のお母さん、 子育て世代の声を国会へ。	 今泉 まお 元科学館職員 新-40 科学と暮らし。 子どもと未来。	 奥村 まさよし 保育士・栄養士 新-41 ボイバのおっくん *保育士さんありがとう を国会で実現!	 小沢 まさひと 日本郵政グループ 新-53 労働組合中央執行委員長 「結」あなたと創る 協働＆共生の社会	 おしどり マコ 元NHK記者 新-44 脱被ばく、脱原発。 情報を私たちに。 私たちに決めさせる。	 おまた へいいち 元NHK記者 新-67 高齢者が安心の社会。 報道の自由。反差別。	 川田 龍平 参議院 理-43 厚生労働委員会委員 いのちを守る国会へ
 岸 まさき 自治労役員 新-43 未来に希望がもてる 社会を創りましょう!	 斉藤 りえ 前東京都北区 区議会議員 新-35 すべての人に やさしい国に	 佐藤 かおり 女性と人権全国 ネットワーク共同代表 DV・セクハラ。 性暴力被害の根絶を!	 しおみ 俊次 前奈良県医師会 新-70 会長 医療45年の経験を 政治に生かします。	 白沢 みき 元東京MXテレビ 新-52 キャスター・記者 望々、ひとり家族。 ひとりでも暮らしやすく	 須藤 元気 元機師 新-41 WE ARE ALL ONE	 中村 ゆきこ 会社経営 新-54 (OPTIMA)株代表取締役 成長より「進化」する 日本へ	 深貝 とおる 元日本行政書士会 新-65 連合会副会長 人に寄り添う 優しい行政
 ふじた ゆき 元財務副大臣 現-69 人を幸せにする政治 泣き顔から、笑顔に。	 まの さとし 全国忠実連 新-58 ZEROの会 代表 被害者にも加害者にも ならない社会を作る!	 みずおか 俊一 元総理大臣 補佐官 元-63 教育 ぐらし 平和 希望ある未来を子どもたちに	 もりやた たくし 私鉄連 交通対策局長 新-52 みんなで強く地域の未来 ～みんなの想いを国政へ～	 吉川 さおり 元参議院経済産業 現-42 委員長 変わらぬ原点、 立ち向かう志。	 若林 ともこ 元神奈川県議会 新-57 議員 生活は政治だ!		

比例代表は、「候補者名」または「立憲民主党」とお書きください。 略称=りっけん

立憲民主党

The Constitutional Democratic Party of Japan
りっけん

投票日 7月21日(日)



(この選挙公報の掲載順序は、くじによって定めました。)

希望と安心の日本を

国民の願いを実現する日本共産党の現実的な公約です。「財界中心」「アメリカいなり」という自民党政治のゆがみをただし、「市民と野党」の共闘をすすめ、新しい政治の扉を開きます。

政府が年金7兆円削減

(2040年時点)

2019年 月6.5万円 → 2040年 月4.5万円

「減らない年金」を

貧しい年金を安心の年金にすることこそ政治の役割です。
——年金を減らし続ける仕組み(マクロ経済スライド)をなくし「減らない年金」にします。
①年取1000万円以上の人の保険料を見直す
②約200兆円の年金積立金を活用する
③賃上げ・正社員化をすすめ保険料収入・加入者を増やす
——3つの改革で、財源にあてます。

月6.5万円以下の年金生活者すべてに
月5千円を上乗せします

消費税10%中止

くらしに希望を

8時間働けば ふつうに暮らせる社会を

- 中小企業の賃上げ支援の予算を1000倍にし、最低賃金をいままく全国どこでも時給1000円に。1500円をめざす。
- 残業代ゼロ制度の廃止。残業上限は月45時間に。

くらしを支える社会保障を

- 公費1兆円投入で国保料(税)の大幅引き下げ。
- 子ども医療費無料化を国の制度に。
- 低所得者の介護保険料を2/3の水準に。

お金の心配なく学び、 子育てができる社会を

- 大学・専門学校の授業料をまず半額に、段階的に無償化へ。
- 70万人に給付制奨学金(月3万円)。
- 小中の学校給食費・保育の無償化。

必要な財源は こうしてつくる

法人税の大企業への優遇税制を改める 約4.0兆円
 富裕層優遇の証券税制などを改める 約3.1兆円
 米軍への思いやり予算などをやめる 約0.4兆円

詳しくはWEBへ!
<https://www.jcp.or.jp/>

憲法

安倍9条改革をストップ。安保法制は廃止する。
F35戦闘機の「買い直し、やめ、イーゾス・アショアの配備撤回。

安保基地

辺野古新基地建設中止、普天間基地の無条件撤去で対米交渉を。日米地位協定の抜本改正。
日米安保条約をなくし、対等・平等の友好条約を結ぶ。

平和核兵器

核兵器禁止条約にサインする政府をつくる。
紛争を話し合いで解決する「北東アジア平和協力構想」を推進。
全千島返還を正面から求める立場で領土交渉を。

ジェンダー平等

国際水準のハラスメント禁止法を制定。選択的夫婦別姓を実現する。
性暴力やDVを許さず、同性婚を認める民法改正などLGBT/SOGI(性的指向・性自認)に関する差別のない社会を。

原発

原発ゼロの日本へ、再生可能エネルギーへの大転換をはかる。原発事故被災者への完全補償、徹底した除染を国と東電の責任で。

FTA農業

日米FTA交渉はただちに中止。TPP協定から離脱し、食料主権・経済主権を尊重した貿易協定を。

防災

被災者生活再建支援金を500万円に増額、半額も支援の対象に。
カジノ誘致は中止する。

比例代表名簿登載者(第1次)



党農林・漁民局長
紙 智子 現
64歳。参院議員3期。
活動地域 北海道、東北



前参院議員
梅村 さえこ 新
55歳。元消費税をなくす全国の会事務局長。
活動地域 埼玉、茨城、栃木、群馬



党書記局長
小池 晃 現
59歳。参院議員3期。全国革新懇代表世話人、医師。
活動地域 東京



党中央委員
しいばかずゆき 新
42歳。
活動地域 神奈川、千葉、山梨



党参院幹事長・国対委員長
井上 さとし 現
61歳。参院議員3期。
活動地域 茨城、北陸信越、京都



党副委員長
山下 よしき 現
59歳。参院議員3期。
活動地域 大阪、兵庫、滋賀、奈良、和歌山



弁護士
仁比 そうへい 現
55歳。参院議員2期。党参院国対副委員長。
活動地域 中国、四国、九州、沖縄



比例代表は
日本共産党
と
お書き
ください

日本共産党
略称/共産党



(この選挙公報の掲載順序は、くじによって決めました。)

オリーブの木

オリーブの木も野党も期待できない
だから政連「オリーブの木」

なぜ、オリーブの木なのか？
大企業や業界団体、大労組や公務員労組の支援を受けた政党では、本当に国民のためになる政策は出せない(例、原発ゼロ・官民格差是正)。また、格差解消の立場から、自民党以外の政党を支持しなくても支持できる政党がないのが現実だからです。

5月20日、「自由国民党」、「新党憲法9条」、「今治加計獣医学部問題を考える会」、「平和の党」(代表 西尾憲一千葉県議会議員)の4団体で、政連「オリーブの木」を結成。

共通政策

- ① 対米自立 (地位協定の見直し、専守防衛等。)
- ② ベーシックインカム導入 (政府が生活費を国民に配る。)
- ③ 消費税5%へ
- ④ 官民格差(1.6倍)是正
- ⑤ 原発即時ゼロ

選挙はカンパとボランティアで

HPはコチラ

比例代表は「オリーブの木」(略称オリーブ)または候補者名をお書きください。



黒川あつひこ
代表
今治加計獣医学部問題を考える会



天木 直人
総務会長
赤松バレン
日本国特命全權大使



小川まなぶ
幹事長代理
平和の党
副代表
会社員



若林 アキ
党女性局長
ジャーナリスト

支えあう社会のために

憲法を活かす政治 比例代表候補者



安心の社会保障へ立てなおし
子ども・子育て支援の拡充
地域と農林水産業の再生
辺野古新基地建設に反対

人間らしい働き方の実現
消費税10%中止へ
脱原発の実現、被災地の復興
行政の「私物化」を許さない

安倍政権は、民主主義の根幹を揺るがし、違憲立法を強行し、平和憲法の改憲に向けた暴走を続けています。こんな政治は、もう終わらせましょう。社民党は、国民のいのちと暮らしを守り、誰もが安心して生きられる「支えあう社会」をめざします。

【党首】又市 征治

比例区は **社民党**

<http://www.sdp.or.jp/>

労働者の使い捨ては許さない!

豊かなくらしへ、ともにまっすぐ。

守る。辺野古、憲法いのち。



吉田ただとも
社民党前党首、元参議院議員、大分県工友トリフティング協会会長

【私のこだわり】
雇用労働、農林水産振興、子育て・教育、地方自治、交通



仲村 みお
前沖縄県議、沖縄平和運動センター副議長、自治体議員立憲ネットワーク共同代表

【私のこだわり】
地方自治、沖縄振興、子どもの貧困、子育て・教育、医療・福祉、基地問題



大橋 ゆうこ
労働組合役員、労働相談員

【私のこだわり】
クビ切りの差別におびえず働き続けられる社会を、増税より賃上げを! 脱原発、共生社会の実現

景気対策 消費税5%への減税で景気アップ

地方活性化 減税と規制緩和で地元へ企業を呼び戻そう

財政再建 経済成長による健全財政を

社会保障 「自助と支え合い」で安心の社会保障を

外交・防衛 国防で、愛と自由を守れる国に



釈りようこ
党女性局長を経て現職。2016年、国連女子差別撤廃委員会でスピーチを行う。夕刊紙連載ほか、著書に「繁栄の国づくり」など。

党首



松島ひろのり
三菱商事(株)勤務時代に30数か国を訪問、駐在員としてナイジェリアに3年半勤務。現在、党幹事長兼 選対委員長。

幹事長



及川幸久
ユーザー「及川幸久」潜在意識チャンネル」、作家、国際政治コメンテーター、幸福実現党外務局長。

外務局長

略称: 幸福

幸福

または候補者名をお書きください。

いのちを守り、繁栄を実現する。

幸福実現党

こう ぶく じつ げん とう

hr-party.jp

未来をつくる あなたの一票大切に



れいわ新選組
れいわしんせんぐみ

山本太郎

やまもと たろう

全国比例区は候補者個人名またはれいわと書いてください

れいわ新選組【候補者リスト】

特定枠① ふなごやすひこ (全身麻痺キリスト・難病ALS患者)

特定枠② 木村英子 (全国公的介護保障要求者組合書記長)

大西つねき (元 J.P.モルガン銀行資金部為替ディーラー)

辻村ちひろ (環境保護NGO職員)

はすいけ透 (元 北朝鮮による拉致被害者家族連絡会事務局長)

三井よしふみ (元 銀行員・元セブンイレブン・オーナー)

やすとみ歩 (東京大学東洋文化研究所教授)

山本太郎 (参議院議員・俳優)

渡辺てる子 (元派遣労働者・シングルマザー)

れいわ緊急八策

① 消費税は廃止 物価が下がり、実質賃金は上昇、景気回復へ、6年後には、1人あたり賃金が44万円アップ。財源は、租税特別措置(80以上の大企業優遇税制)の廃止と法人税の累進化でつりがきます。

② 全国一律!最低賃金1500円「政府が補償」 消費税廃止と法人税の累進化(中小零細事業者の大減税)それでも赤字の事業主は政府が補償。地方活性、景気回復、東京一極集中是正の切り札。同時に、最低賃金法に則り生活保護基準も引き上げ、年収200万円以下世帯をゼロに。

③ 奨学金徳政令 ④ 公務員増 奨学金に苦しむ555万人をチャラにします。 原発作業員、介護・保育士など希望者全員の公務員化。国がケチる分野がこれからの成長分野。1万人あたりの公務員数をみると、日本は英国の約3分の1、米国の約2分の1です。公務員を増やす。安定雇用も経済政策です。

⑤ 一次産業戸別所得補償 食糧安全保障は国を守る上で最重要事項。TPP、日米FTAなどで一次産業壊滅の危機。あまりに低すぎる食料自給率を100%目指し大改革。 農林水畜産業にだけは安定した生活が送れるよう、政府が直接払いで戸別に所得補償。

⑥ 「トンデモ法」の見直し・廃止 TPP協定、PFI法、水道法、カジノ法、漁業法、入管法、種子法、特定秘密保護法、国家戦略特別区域法、所得税法等の一部を改正する法律、派遣法、安全保障関連法、刑罰法、テロ等準備罪など。

⑦ 辺野古新基地建設中止 沖縄の民意は明確。

⑧ 原発即時禁止・被曝させない 東電原発事故による被災者・被害者の支援の継続、拡充。

事務所 〒160-0004 東京都新宿区四谷 2-11-15 JLBグランエクリュ四谷 1F~3F
TEL:03(6384)1974 FAX:03(6384)1975 MAIL:hagaki@reiwa-shinsengumi.com
https://www.reiwa-shinsengumi.com

略称=れいわ

れいわ新選組公式ホームページ



維新はやる。 次の時代を創る。

この国の社会保障制度、とくに年金制度改革は待ったなしの状況にあります。維新は必要な社会保障制度の議論を真摯に行います。既存の与野党にできない具体的施策の提案を続けます。

- 徹底した 規制改革で経済成長 を実現
支払った分だけきちんと受け取ることできる 年金制度改革
機会平等社会を実現するための 教育完全無償化



代表 松井一郎

比例代表候補者

Grid of candidate portraits and names including: むろい邦彦, 藤巻健史, 山口かずゆき, 鈴木宗男, 梅村さとし, しばた巧, 空本せいき, あらき大樹, いわぶち美智子, 奥田まり, くしだ久子, くわはらめぐみ, 森口あゆみ, やながせ裕文.

比例代表は「維新」または、「候補者名」をお書きください。 日本維新の会

(この選挙公報の掲載順序は、くじによって定めました。)

小さな声を、聴く力。

子どもから「安心社会」をつくります 高齢者まで

日本は今、深刻な人口減少、少子高齢化に直面しています。この最重要課題を乗り越えるためには自民、公明両党による安定政権が不可欠です。公明党には、生活者の小さな声を聴き、地方と国のネットワークで確実に国政につなぐ力があります。この力を発揮し、子どもから高齢者まで安心の全世代型社会保障を確立してまいります。

政策

1. 全世代型社会保障へ

消費税率を10%に引き上げ、年金、医療、介護、子育てで支援に活用。

- ◇「子育て安心」社会に向け、「3つの教育無償化」を実現へ
- ◇低年金者を対象に年最大6万円を上乗せし、介護保険料を軽減
- ◇消費税率引き上げに備え、軽減税率、プレミアム付き商品券など実施へ

2. 力強い日本経済へ

国民が「実感できる」景気回復を実現します。

- ◇最低賃金1000円以上への着実な引き上げやその影響を受ける中小企業への支援を強化。
- ◇1時間単位で取得できる年次有給休暇制度を導入します。

3. 希望ある「幸齢社会」へ

新たなモビリティ(移動)サービス社会へ

- ◇交通機関の運賃割引やデマンド型(予約制)バスの普及など、地域における暮らしの足の確保。
- ◇認知症の予防・介護方法の研究とともに、根本治療薬の開発費を拡大します。

身を切る改革 10%削減に挑戦! 国会議員歳費の

政治の安定には、国民の納得と信頼を得ることが不可欠です。消費税率10%への引き上げに向けた今こそ、国会議員自らが、痛みを伴う「身を切る改革」を断行し、その覚悟を示すべきです。公明党は国会議員歳費の10%削減を実現します。



公明党

比例区の投票用紙には、公明党の候補者名または公明党と、お書き下さい。

略称は公明



若松 かねしげ 現
役職：元復興副大臣、参議議員1期。
経歴：中央大学二部卒、公認会計士。
税理士、行政書士。
年齢：63歳
「現場第一」で復興・防災に全力



平本 だいさく 現
役職：元経済産業大臣政務官、
参議議員1期。
経歴：東京大学法学部卒。
年齢：44歳
未来をひらく 確かな実力!



新妻 ひでき 現
役職：元文部科学大臣政務官。
参議議員1期。
経歴：東京大学大学院修士課程修了。
年齢：48歳
「ものづくり」でこの国を元気に!



山本 かなえ 現
役職：元厚生労働副大臣。
参議議員3期。
経歴：京都大学文学部卒。
年齢：48歳
「あなたの声を、かなえるチカラ。」



山本 ひろし 現
役職：元財務大臣政務官。
参議議員2期。
経歴：慶應義塾大学法学部卒。
年齢：64歳
現場直結で障がい者支援と
地域復興



かわの 義博 現
役職：党食品ロス削減推進
プロジェクトチーム事務局長。
参議議員1期。
経歴：慶應義塾大学経済学部卒。
年齢：41歳
近い、速い、温かい。

公明党は、参議院比例区に上記の6人をはじめ17人を公認しています。(※FPI
※年齢は公認時現在)

NHKから国民を守る党

【略称】N国党



NHKをぶっ壊す! NHKスクランブル放送の実現 NHK受信料を支払わない人を応援します

現行のNHK受信料制度では、視聴していないのに払わされている人がいる一方、視聴していないのに払わない人がいて不公平な状態です。我々NHKから国民を守る党はこの問題を解決するため、NHKの放送を断るなら払う・払わないなら観られないスクランブル放送の導入を目標として活動しています。

参議院(全国)比例区候補
**立花孝志
浜田聡
熊丸英治
岡本介伸**



7 選挙啓発

啓発宣伝及び棄権防止に関する調

事業項目	新規 継続	実施時期	事業内容
1. 広報紙による周知	継続	7月7日(日) 7月21日(日)	「市報にいがた」(7月7日)及び「区役所だより」に参議院議員通常選挙の記事を掲載し、投票日、期日前投票及び不在者投票などの周知を図るとともに投票参加を呼びかけた。
2. のぼりの設置	継続	7月4日(木)～ 7月21日(日)	市役所周辺、区役所及び出張所にのぼりを設置し、投票日を周知した。
3. 懸垂幕の掲出	継続	7月4日(木)～ 7月21日(日)	市役所本館に懸垂幕を掲出し、投票日及び期日前投票を周知した。
4. 啓発物資の配布	継続	7月4日(木)～ 7月21日(日)	市役所、区役所、出張所及び出先機関に選挙啓発物資を配置し、選挙を周知した。また、街頭啓発で配布した。 啓発物資：ウェットティッシュ、再生紙ポケットティッシュ
5. きめたろうぬいぐるみでの周知	継続	7月4日(木)～ 7月21日(日)	市役所、区役所、出張所及び出先機関にきめたろうのぬいぐるみを配置し、選挙を周知した。
6. 投票日周知チラシの新聞折込み	継続	新聞折込み 7月4日(木) 個別配送市報同封 7月7日(日)	投票日、期日前投票、不在者投票などを掲載したチラシを、新潟日報・朝日・読売・毎日・産経・日経各紙朝刊折込みによって配布し、周知するとともに投票参加を呼びかけた。 新聞未購読世帯に個別配送している市報にチラシを同封した。
7. 投票日周知ポスターの掲示	継続	7月4日(木)～ 7月21日(日)	選挙周知ポスターを市役所、区役所、出張所、出先機関に掲示し、投票日及び期日前投票を周知した。(市内高等学校へも掲示を依頼)
8. ラジオCM等による周知	継続	7月4日(木)～ 7月21日(日)	FM新津でラジオCM(20秒)を放送し、選挙日などを周知した。
9. 無線による周知	継続	7月4日(木)～ 7月21日(日)	味方出張所、月潟出張所において無線による投票の呼びかけを行った。
10. 広報車による広報	継続	7月4日(木)～ 7月21日(日)	各区内を車で周り、投票日及び期日前投票を周知するとともに投票参加を呼びかけた。
11. 庁内放送、店内放送による周知	継続	7月4日(木)～ 7月21日(日)	市役所、区役所、出張所及び主要大型店等において、庁内放送、店内放送により投票日及び期日前投票を周知するとともに投票参加を呼びかけた。(市内高等学校へも校内放送による啓発協力を依頼した。)
12. ホームページによる周知	継続	7月4日(木)～ 7月21日(日)	選挙管理委員会ホームページに参議院議員通常選挙に関する情報を掲載し、投票日、期日前投票、不在者投票等を周知した。
13. 街頭啓発	継続	期間内	新潟市各区において明推協、啓発協力員及び選管などが街頭で啓発物資を配布し、投票日を周知するとともに投票参加を呼びかけた。
14. 市政情報モニターによる周知	継続	期間内	区役所設置の市政情報モニターに情報を掲載し、選挙を周知した。
15. 学生開票作業体験従事	継続	7月21日(日)	大学生等の開票作業体験を通じて若年層への投票参加を呼び掛けた。
16. その他	継続	期間内	入場券点字シール、点字・音声版「選挙のお知らせ」等を視覚障がい者等へ配布した。