

外部仕上表		項目	仕上	項目	仕上
屋根	均し防水モルタル・アスファルト防水・押えモルタル・断熱ブロック貼 勾配1/100	庇	防水モルタル 見上部:モルタル塗 合成樹脂エマルジョン吹付		
バラベツ	頭:モルタル塗、モルタルカラーセメントスプレーリシ	犬走	-		
外壁	モルタル目地切 カラーセメントスプレーリシのうえ、合成樹脂エマルジョン吹付	窓	アルミサシ		
腰	1階 北側柱型・腰:モザイクタイル貼	ガラス	透明ガラ3mm すりガラス3mm 腰:網入りガラス		
玄関	屋根:防水モルタル 柱・梁:コンクリート打放仕化粧上げ 壁:モルタル刷毛引 カラーセメントスプレーリシ 合成樹脂エマルジョン吹付 天井:アルミモールディング	雨樋	飾樹鋼製 φ90塩ビ雨樋 保護管:塩ビパイプL=1500 固定支持金:OP仕上げ 南側2' 1/2、2" OP仕上		
駐輪場	屋根:ルーフデッキt=1.0 H=150 外壁:無機質セメント板t=12 リシ吹付 アルミ笠木W125.				
バルコニー	庇:コンクリート打放仕化粧上げ 床:防水モルタル 手摺:0.8mm鉄板加工(100x150)OP仕上 手摺子:各パイプ30x30x1.6OP仕上				

内部仕上表																
階	室名	床	塗装	巾木		塗装	腰		塗装	壁		塗装	天井		天井高	備考
				下地	巾木		下地	腰		下地	壁		下地	天井		
1	風除室 玄関ホール	ウレタン樹脂系塗床t=1.5(ノンスリップ工法)	-	木・LGS RC・CB	ソフト巾木 H=100 モルタル H=100	- A-Emp	木・LGS RC・CB	石膏ボードt=9 モルタル	A-Emp A-Emp	石膏ボードt=9 モルタル	A-Emp A-Emp	木	化粧石膏ボードt=9	-	2,700 2,500	
	管理事務室	長尺塩ビシート貼りt=2.5	-	木・LGS RC・CB	ソフト巾木 H=100 モルタル H=100	- A-Emp	木・LGS RC・CB	石膏ボードt=9 モルタル	A-Emp A-Emp	石膏ボードt=9 モルタル	A-Emp A-Emp	木	化粧石膏ボードt=9	-	2,800	
	和室	木下地組 合板t=9下地 長尺塩ビシート貼りt=2.5 一部フローリングt=12(塗装品)	-	木	タタミ寄せ	-	木	石膏ボードt=9下地、ビニルクロス貼り	-	石膏ボードt=9下地、ビニルクロス貼り	-	木	化粧石膏ボードt=9	-	2,600	
	床の間	ケヤキ練り付け合板(塗装品)	-	木	タタミ寄せ	-	木	石膏ボードt=9下地、ビニルクロス貼り	-	石膏ボードt=9下地、ビニルクロス貼り	-	木	化粧石膏ボードt=9	-	2,500	
	連絡所事務室	長尺塩ビシート貼りt=2.5	-	木 RC・CB	木製巾木 H=100 モルタル H=100	SOP A-Emp	木 RC・CB	石膏ボードt=9 モルタル	A-Emp A-Emp	石膏ボードt=9 プラスター	A-Emp A-Emp	木	化粧石膏ボードt=9	-	2,800	
	会議室	長尺塩ビシート貼りt=2.5	-	RC・CB	木製巾木 H=100	SOP	RC・CB	石膏ボードt=9下地、ビニルクロス貼り	-	石膏ボードt=9下地、ビニルクロス貼り	-	木	化粧石膏ボードt=9	-	2,800	
	用具保管庫	モルタル	-	RC・CB	モルタル	VP	RC・CB	モルタル	VP	プラスター	VP	木	床下あらし	WP	3,450	
	歯科検診室・前室	長尺クッションフロア貼りt=2.8	-	木 RC・CB	木製巾木 H=100 モルタル H=100	SOP A-Emp	木 RC・CB	石膏ボードt=9 モルタル	A-Emp A-Emp	石膏ボードt=9 プラスター	A-Emp A-Emp	木	化粧石膏ボードt=9	-	3,000	
	健診室	長尺クッションフロア貼りt=2.8	-	木 RC・CB	木製巾木 H=100 モルタル H=100	SOP A-Emp	木 RC・CB	石膏ボードt=9 モルタル	A-Emp A-Emp	石膏ボードt=9 プラスター	A-Emp A-Emp	木	化粧石膏ボードt=9	-	3,000	
	診察室・前室	長尺クッションフロア貼りt=2.8	-	木 RC・CB	木製巾木 H=100 モルタル H=100	SOP A-Emp	木 RC・CB	石膏ボードt=9 モルタル	A-Emp A-Emp	石膏ボードt=9 プラスター	A-Emp A-Emp	木	化粧石膏ボードt=9	-	3,000	
	機能訓練室	長尺塩ビシート貼りt=2.5 カーベツ敷	-	木 RC・CB	木製巾木 H=100 モルタル H=100	SOP A-Emp	木 RC・CB	石膏ボードt=9 モルタル	A-Emp A-Emp	石膏ボードt=9 プラスター	A-Emp A-Emp	木	化粧石膏ボードt=9	-	2,800	
	健康センター事務室・指導室	イタヤフローリングブロックt=15	PU	木 RC・CB	木製巾木 H=100 モルタル H=100	SOP A-Emp	木 RC・CB	石膏ボードt=9 モルタル	A-Emp A-Emp	石膏ボードt=9 プラスター	A-Emp A-Emp	木	化粧石膏ボードt=9	-	3,000	
	健康相談室	長尺塩ビシート貼りt=2.5 カーベツ敷	-	木 RC・CB	木製巾木 H=100 モルタル H=100	SOP A-Emp	木 RC・CB	石膏ボードt=9 モルタル	A-Emp A-Emp	石膏ボードt=9 プラスター	A-Emp A-Emp	木	化粧石膏ボードt=9	-	3,000	
	ポンプ室・水槽室	モルタル	-	RC・CB	モルタル	-	RC・CB	モルタル	-	モルタル	-	-	モルタル	-	3,450	
	発電機室	モルタル	-	RC・CB	モルタル	-	RC・CB	モルタル	-	プラスター	-	-	モルタル	-	3,450	
	電気室	モルタル	-	RC・CB	モルタル	-	RC・CB	モルタル	-	モルタル	-	-	モルタル	-	3,450	
	倉庫	モルタル	-	RC・CB	モルタル	-	RC・CB	モルタル	-	モルタル	-	-	モルタル	-	3,450	
	身障者便所	磁器質モザイクタイル貼り	-	RC・CB	磁器質モザイクタイル貼りH=100	-	RC・CB	磁器質タイル	A-Emp	プラスター	A-Emp	-	ラワン合板t=5.5(T-1)	SOP	2,800	
玄関	モルタル金こて	-	RC・CB	-	-	RC・CB	モルタル塗カラーセメントスプレー	A-Emp	モルタル塗カラーセメントスプレー	A-Emp	LGS	アルミモールディング	-	3,000		
駐輪場	モルタル金こて	-	RC・CB	モルタル H=100	-	RC・CB	無機質セメント板t=12 A-Emp	A-Emp	無機質セメント板t=12 A-Emp	A-Emp	LGS	スバンドレル	-	2,600		
2	作業室	長尺塩ビシート貼りt=2.5	-	木 RC・CB	木製巾木 H=100 モルタル H=100	SOP A-Emp	木 RC・CB	石膏ボードt=9 モルタル	A-Emp A-Emp	石膏ボードt=9 プラスター	A-Emp A-Emp	木	穴あきプラスターボード	A-Emp	3,000	
	事務室	長尺塩ビシート貼りt=2.5	-	木・LGS RC・CB	木製巾木 H=100 モルタル H=100	SOP A-Emp	木・LGS RC・CB	石膏ボードt=9 モルタル	A-Emp A-Emp	石膏ボードt=9 プラスター	A-Emp A-Emp	木	穴あきプラスターボード	A-Emp	3,000	
	児童お話室	カーベツ敷込t=4	-	木・LGS RC・CB	木製巾木 H=100 モルタル H=100	SOP A-Emp	木・LGS RC・CB	石膏ボードt=9下地 ビニルクロス貼り GW25充填 モルタル下地 ビニルクロス貼り	- -	石膏ボードt=9下地 ビニルクロス貼り GW25充填 プラスター下地 ビニルクロス貼り	- -	木	ロックウール吸音板t=12	-	3,000	
	児童書架室	長尺塩ビシート貼りt=2.5	-	RC・CB	モルタル H=100	A-Emp	RC・CB	モルタル	A-Emp	プラスター	A-Emp	木	穴あきプラスターボード	A-Emp	3,000	
	児童読書室	長尺塩ビシート貼りt=2.5	-	RC・CB	木製巾木 H=100	SOP	RC・CB	ベニヤt=9下地 ビニルクロス貼り	-	ベニヤt=9下地 ビニルクロス貼り	-	木	吸音板t=9	A-Emp	2,800	
	書架室	長尺塩ビシート貼りt=2.5	-	RC・CB	モルタル H=100	A-Emp	RC・CB	モルタル	A-Emp	プラスター	A-Emp	木	吸音板t=9	A-Emp	3,000	
	文庫室	長尺塩ビシート貼りt=2.5	-	RC・CB	モルタル H=100	A-Emp	RC・CB	モルタル	A-Emp	プラスター	A-Emp	木	穴あきプラスターボード	A-Emp	3,000	
	郷土資料室	長尺塩ビシート貼りt=2.5	-	RC・CB	木製巾木 H=100	SOP	RC・CB	ベニヤt=9下地 ビニルクロス貼り	-	ベニヤt=9下地 ビニルクロス貼り	-	木	吸音板t=9	A-Emp	2,800	
	書庫室	長尺塩ビシート貼りt=2.5	-	RC・CB	木製巾木 H=100	A-Emp	RC・CB	ベニヤt=9下地 ビニルクロス貼り	-	ベニヤt=9下地 ビニルクロス貼り	-	木	吸音板t=9	A-Emp	3,000	梁型:ビニルクロス
	読書室	長尺塩ビシート貼りt=2.5	-	RC・CB	木製巾木 H=100	A-Emp	RC・CB	ベニヤt=9下地 ビニルクロス貼り	-	ベニヤt=9下地 ビニルクロス貼り	-	木	吸音板t=9	A-Emp	3,000	梁型:ビニルクロス

階	室名	床	塗装		巾木	塗装		腰	塗装		壁	塗装		天井	天井高	備考
			下地	RC		下地	RC		下地	RC		下地	RC			
3	クラブロッカー室	長尺塩ビシート貼りt=2.5	-	木・LGS RC・CB	木製巾木 H=100 モルタル H=100	SOP A-Emp	木・LGS RC・CB	石膏ボードt=9 モルタル	A-Emp A-Emp	石膏ボードt=9 モルタル	A-Emp A-Emp	木	化粧石膏ボードt=9	A-Emp	3,000	
	資料展示室	長尺塩ビシート貼りt=2.5	-	木・LGS RC・CB	木製巾木 H=100 モルタル H=100	SOP A-Emp	木・LGS RC・CB	石膏ボードt=9 モルタル	A-Emp A-Emp	石膏ボードt=9 モルタル	A-Emp A-Emp	木	穴あきプラスターボード	-	3,000	
	集会室・勉強室	長尺塩ビシート貼りt=2.5	-	木・LGS RC・CB	木製巾木 H=100 モルタル H=100	SOP A-Emp	木・LGS RC・CB	石膏ボードt=9 モルタル	A-Emp A-Emp	石膏ボードt=9 モルタル	A-Emp A-Emp	木	穴あきプラスターボード	A-Emp	3,000	
	談話室	長尺塩ビシート貼りt=2.5	-	木・LGS RC・CB	木製巾木 H=100 モルタル H=100	SOP A-Emp	木・LGS RC・CB	石膏ボードt=9 モルタル	A-Emp A-Emp	石膏ボードt=9 モルタル	A-Emp A-Emp	木	穴あきプラスターボード	A-Emp	3,000	
	ロッカー室	長尺塩ビシート貼りt=2.5	-	木・LGS RC・CB	木製巾木 H=100 モルタル H=100	SOP A-Emp	木・LGS RC・CB	石膏ボードt=9 モルタル	A-Emp A-Emp	石膏ボードt=9 モルタル	A-Emp A-Emp	木	化粧石膏ボードt=9	A-Emp	3,000	
	子供ギャラリー1	長尺塩ビシート貼りt=2.5	-	木・LGS RC・CB	木製巾木 H=100 モルタル H=100	SOP A-Emp	木・LGS RC・CB	石膏ボードt=9 モルタル	A-Emp A-Emp	石膏ボードt=9 モルタル	A-Emp A-Emp	木	穴あきプラスターボード	A-Emp	3,000	
	子供ギャラリー2	長尺塩ビシート貼りt=2.5	-	木・LGS RC・CB	木製巾木 H=100 モルタル H=100	SOP A-Emp	木・LGS RC・CB	石膏ボードt=9 モルタル	A-Emp A-Emp	石膏ボードt=9 モルタル	A-Emp A-Emp	木	化粧石膏ボードt=9	A-Emp	3,000	
	遊戯室	ラワン合板t=12下地フローリングボードt=15	PU	木・LGS RC・CB	木製巾木 H=100	SOP	木・LGS RC・CB	石膏ボードt=9 モルタル	A-Emp A-Emp	石膏ボードt=9 モルタル	A-Emp A-Emp	木	穴あきプラスターボード	A-Emp	2,840	
	学習室	ラワン合板t=12下地タタミ敷込 ラワン合板t=12下地フローリングボードt=15		木	タタミ寄せ	-	木・LGS RC・CB	石膏ボードt=9下地 ビニルクロス貼り モルタル下地 ビニルクロス貼り	-	石膏ボードt=9下地 ビニルクロス貼り モルタル下地 ビニルクロス貼り	-	木	穴あきプラスターボード	-	2,800	
	押入	ラワン合板t=5.5		木	雑巾摺	-	木	ラワン合板t=4	-	ラワン合板t=4	-	木	ラワン合板t=5.5	-	2,800	
	事務室	ラワン合板t=12下地フローリングボードt=12 長尺塩ビシート貼りt=2.5		木・LGS RC・CB	木製巾木 H=100	SOP	木・LGS RC・CB	石膏ボードt=9 モルタル	A-Emp A-Emp	石膏ボードt=9 モルタル	A-Emp A-Emp	木	穴あきプラスターボード	A-Emp	2,840	
	踏込	長尺塩ビシート貼りt=2.5		木・LGS RC・CB	木製巾木 H=100 モルタル H=100	SOP A-Emp	木・LGS RC・CB	石膏ボードt=9 モルタル	A-Emp A-Emp	石膏ボードt=9 モルタル	A-Emp A-Emp	木	穴あきプラスターボード	A-Emp	3,000	
物入	ラワン合板t=5.5		木	雑巾摺	-	木	ラワン合板t=4	-	ラワン合板t=4	-	木	ラワン合板t=5.5	-	2,840		
4	音楽室	長尺塩ビシート貼りt=2.5		木・LGS RC・CB	木製巾木 H=100	SOP	木・LGS RC・CB	石膏ボードt=9下地 ビニルクロス貼り 木下地組ベニヤ ビニルクロス貼り	-	ベニヤt=9下地 ビニルクロス貼り 木下地組ベニヤ ビニルクロス貼り	-	木	吸音板t=9	A-Emp	3,000	
	工作室	長尺塩ビシート貼りt=2.5		木・LGS RC・CB	木製巾木 H=100 モルタル H=100	SOP A-Emp	木・LGS RC・CB	石膏ボードt=9 モルタル	A-Emp A-Emp	石膏ボードt=9 モルタル	A-Emp A-Emp	木	穴あきプラスターボード	A-Emp	3,000	
	大ホール	ラワン合板t=12下地フローリングボードt=15		RC・CB	木製巾木 H=100	SOP	木・LGS RC・CB	石膏ボードt=9 モルタル	A-Emp A-Emp	石膏ボードt=9 モルタル	A-Emp A-Emp	木	穴あきプラスターボード	A-Emp	2,900	
	小ホール	長尺塩ビシート貼りt=2.5		木・LGS RC・CB	木製巾木 H=100 モルタル H=100	SOP A-Emp	木・LGS RC・CB	石膏ボードt=9 モルタル	A-Emp A-Emp	石膏ボードt=9 モルタル	A-Emp A-Emp	木	穴あきプラスターボード	A-Emp	3,000	
	調理実習室	長尺塩ビシート貼りt=2.5		木・LGS RC・CB	木製巾木 H=100 モルタル H=100	SOP A-Emp	木・LGS RC・CB	石膏ボードt=9 モルタル	A-Emp A-Emp	石膏ボードt=9 モルタル	A-Emp A-Emp	木	ケイ酸カルシウム板t=6 目透し	A-Emp	3,000	
	準備室	長尺塩ビシート貼りt=2.5		木・LGS RC・CB	木製巾木 H=100 モルタル H=100	SOP A-Emp	木・LGS RC・CB	石膏ボードt=9 モルタル	A-Emp A-Emp	石膏ボードt=9 モルタル	A-Emp A-Emp	木	化粧石膏ボードt=9	A-Emp	3,000	
	和室	ラワン合板t=12下地タタミ敷込 ラワン合板t=12下地フローリングボードt=15		木	タタミ寄せ	-	木	ベニヤt=9下地 ビニルクロス貼り	-	ベニヤt=9下地 ビニルクロス貼り	-	木	化粧石膏ボードt=9	-	2,600	
	400	ラワン合板t=12下地タタミ敷込 ラワン合板t=12下地フローリングボードt=15		木	タタミ寄せ	-	木	ラスボード下地 ジュラク塗	-	ラスボード下地 ジュラク塗	-	木	化粧石膏ボードt=9 化粧丸太φ60	-	2,600	
	床の間	ケヤキ練付合板		木	タタミ寄せ	-	木	ラスボード下地 ジュラク塗	-	ラスボード下地 ジュラク塗	-	木	化粧石膏ボードt=9	-	2,600	
	水屋	ラワン合板t=12下地タタミ敷込		木	タタミ寄せ	-	木	ラスボード下地 ジュラク塗	-	ラスボード下地 ジュラク塗	-	木	化粧石膏ボードt=9	-	2,100	
	踏込	ラワン合板t=12下地フローリングt=12 長尺塩ビシート貼りt=2.5		木	木製	CL	木	ラスボード下地 ジュラク塗	-	ラスボード下地 ジュラク塗	-	木	化粧石膏ボードt=9	-	2,640 2,840	
	物入	ラワン合板t=5.5		木	雑巾摺	-	木	ラワン合板t=4	-	ラワン合板t=4	-	木	ラワン合板t=5.5	-	2,600	
	雨具掛け	長尺塩ビシート貼りt=2.5		RC・CB	モルタル H=100	A-Emp	RC・CB	既成コンクリート板	A-Emp	既成コンクリート板	A-Emp	木	化粧石膏ボードt=9	A-Emp	2,500	
	収納庫	長尺塩ビシート貼り		木・LGS RC・CB	ソフト巾木 H=100 木製 H=100	- SOP	木・LGS RC・CB	石膏ボードt=9 モルタル	A-Emp A-Emp	石膏ボードt=9 モルタル	A-Emp A-Emp	木	穴あきプラスターボード	A-Emp	2,900	
P H	水槽室	防水モルタル塗金鍍		RC・CB	モルタル	-	RC・CB	モルタル	-	モルタル	-	木	モルタル塗刷毛引き	-	2,860	
	ホール	長尺塩ビシート貼りt=2.5		RC・CB	モルタル H=100	A-Emp	RC・CB	モルタル	A-Emp	プラスター	A-Emp	木	プラスター	A-Emp	2,860	
共 通	ホール(1F)	ウレタン樹脂系塗床t=1.5 ノンスリップ工法		木・LGS RC・CB	木製巾木 H=100 モルタル H=100	SOP A-Emp	木・LGS RC・CB	石膏ボードt=9 モルタル	A-Emp A-Emp	石膏ボードt=9 モルタル	A-Emp A-Emp	木	化粧石膏ボードt=9	-	2,500	
	ホール(2-4階)	長尺塩ビシート貼りt=2.5		木・LGS RC・CB	木製巾木 H=100 モルタル H=100	SOP A-Emp	木・LGS RC・CB	石膏ボードt=9 モルタル	A-Emp A-Emp	石膏ボードt=9 モルタル	A-Emp A-Emp	木	化粧石膏ボードt=9	-	2,500	
	廊下(1F)	ウレタン樹脂系塗床t=1.5 ノンスリップ工法		木・LGS RC・CB	木製巾木 H=100 モルタル H=100	SOP A-Emp	木・LGS RC・CB	石膏ボードt=9 モルタル	A-Emp A-Emp	石膏ボードt=9 モルタル	A-Emp A-Emp	木	化粧石膏ボードt=9	-	2,500	
	廊下(2-4階)	長尺塩ビシート貼りt=2.5		木・LGS RC・CB	木製巾木 H=100 モルタル H=100	SOP A-Emp	木・LGS RC・CB	石膏ボードt=9 モルタル	A-Emp A-Emp	石膏ボードt=9 モルタル	A-Emp A-Emp	木	化粧石膏ボードt=9	-	2,500	
	湯沸室(2-4階)	長尺塩ビシート貼りt=2.5		RC・CB	モルタル H=100	A-Emp	RC・CB	モルタル	A-Emp	プラスター	A-Emp	木	化粧石膏ボードt=9	-	2,500	
	階段室A・B	レキセリウム仕上げ		RC・CB	モルタル H=100	A-Emp	RC・CB	モルタル	A-Emp	プラスター	A-Emp	木・LGS RC・CB	化粧石膏ボードt=9 プラスター	-	-	
	男女便所(1F)	磁器質モザイクタイル貼り		RC・CB	磁器質モザイクタイル貼りH=100 一部ステンレス巾木H=100	-	RC・CB	磁気質タイル 一部 ラワン合板t=3下地 フレキシブルボードt=6	A-Emp	プラスター 一部 ラワン合板t=3下地 フレキシブルボードt=6	A-Emp	木	ラワン合板t=5.5	SOP	2,800	
	男女便所(2-4F)	磁器質モザイクタイル貼り		RC・CB	磁器質モザイクタイル貼りH=100 一部ステンレス巾木H=100	-	RC・CB	磁気質タイル		プラスター	A-Emp	木	ラワン合板t=5.5	SOP	2,800	
機械室(1F)	モルタル塗		RC・CB	-	-	RC・CB	インサルマットt=50		インサルマットt=50	A-Emp	RC	インサルマットt=50	-	3,450		

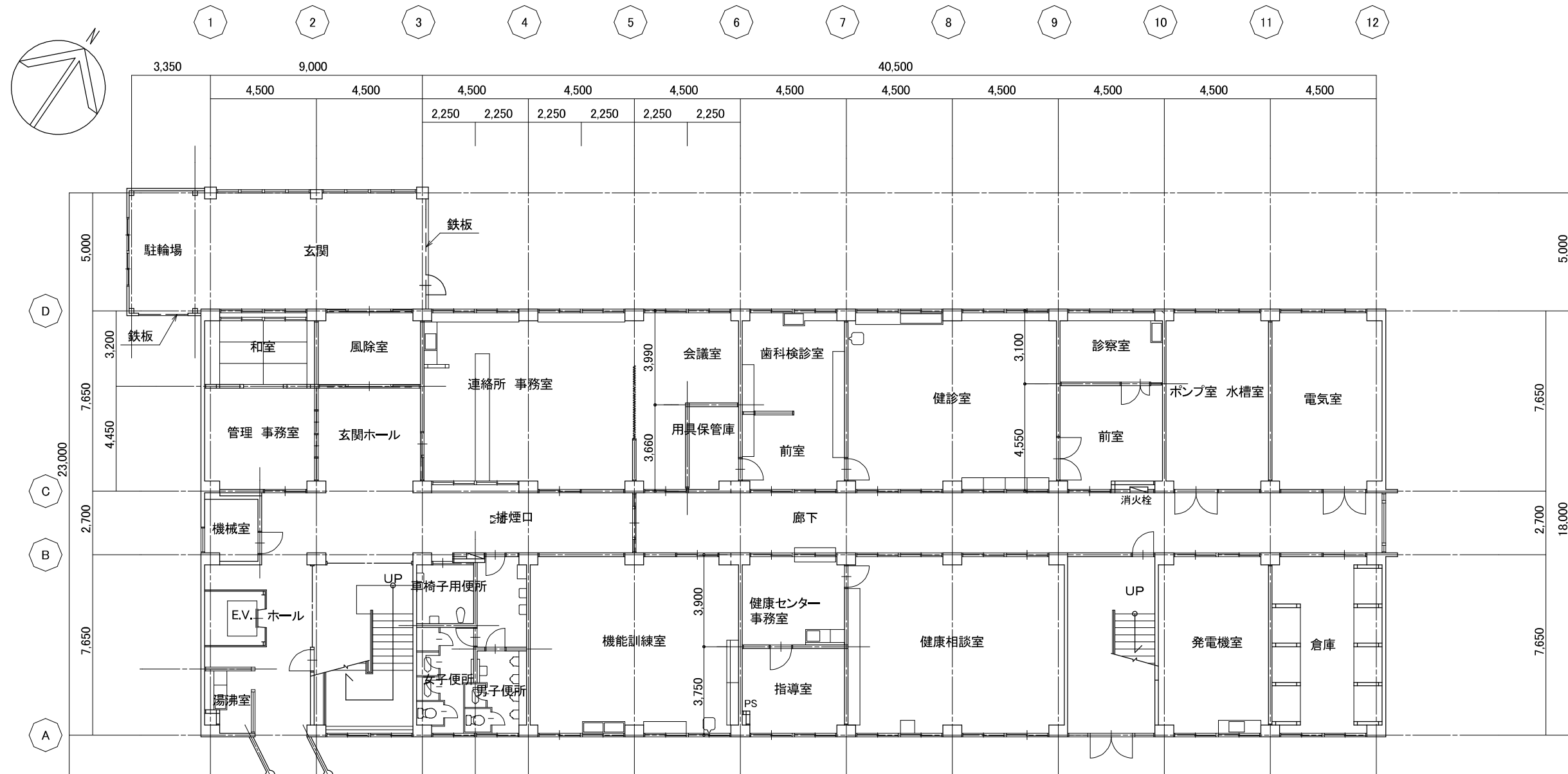

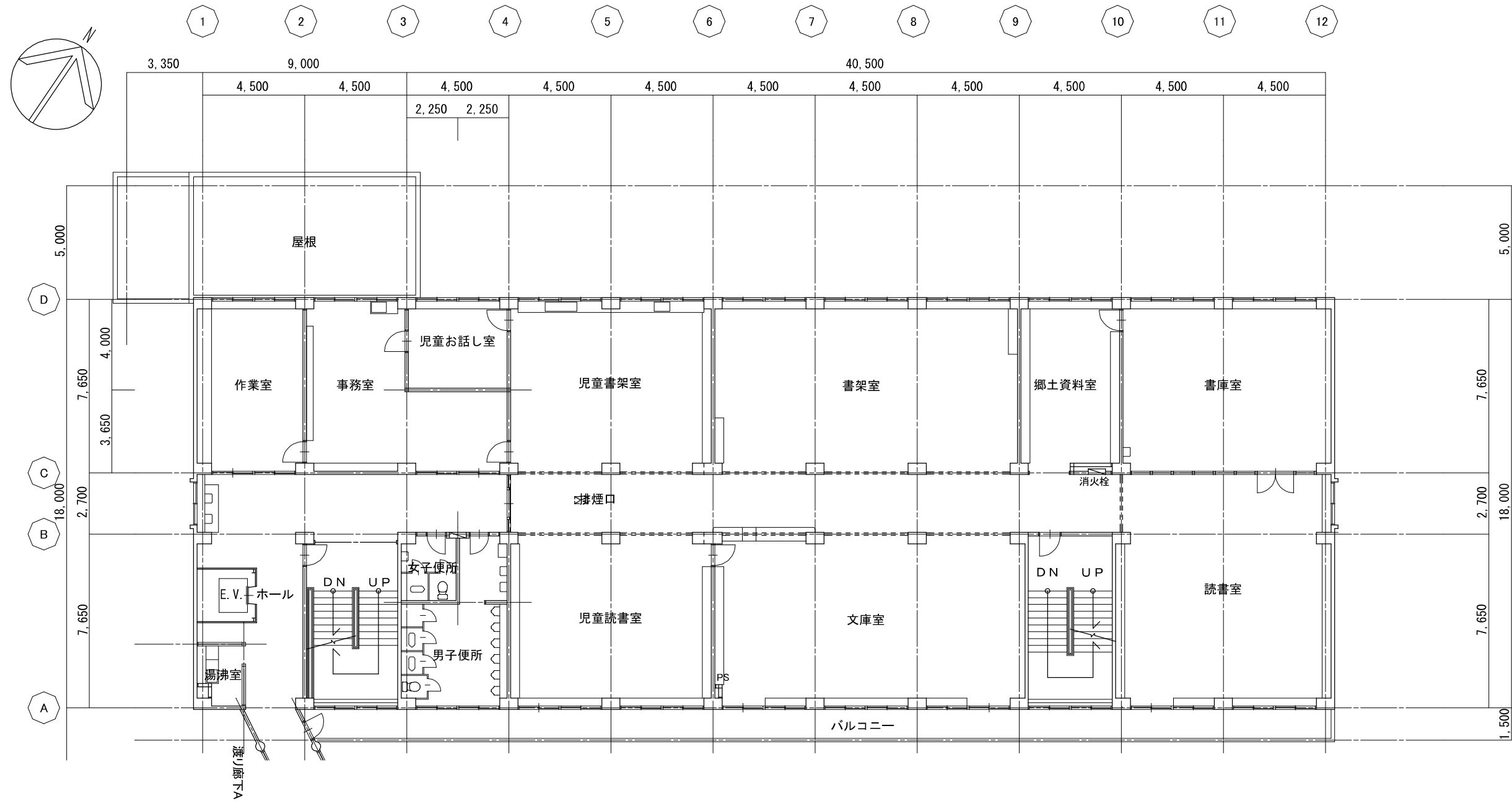

新潟市 建築部 公共建築第1課

工事名

旧北部総合コミュニティーセンター解体工事

図名

本館棟 2階平面図

年月日 2019.11

縮尺 A3:1/200

図面番号 A-本04

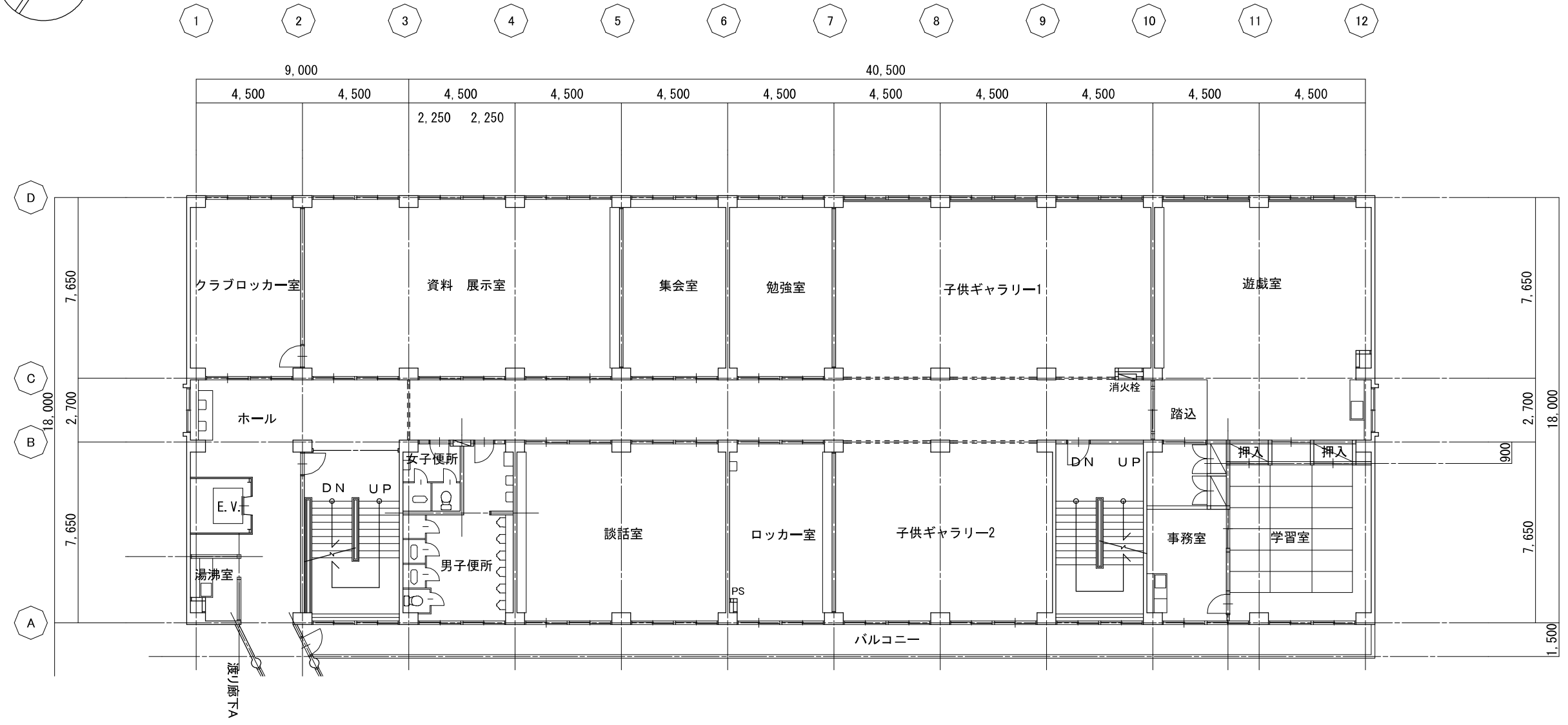
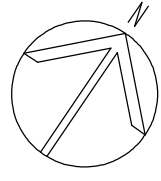

新潟市 建築部 公共建築第1課

工事名
旧北部総合コミュニティーセンター解体工事

図名
本館棟 3階平面図
年月日
2019.11
縮尺
A3:1/200
図面番号
A - 本05

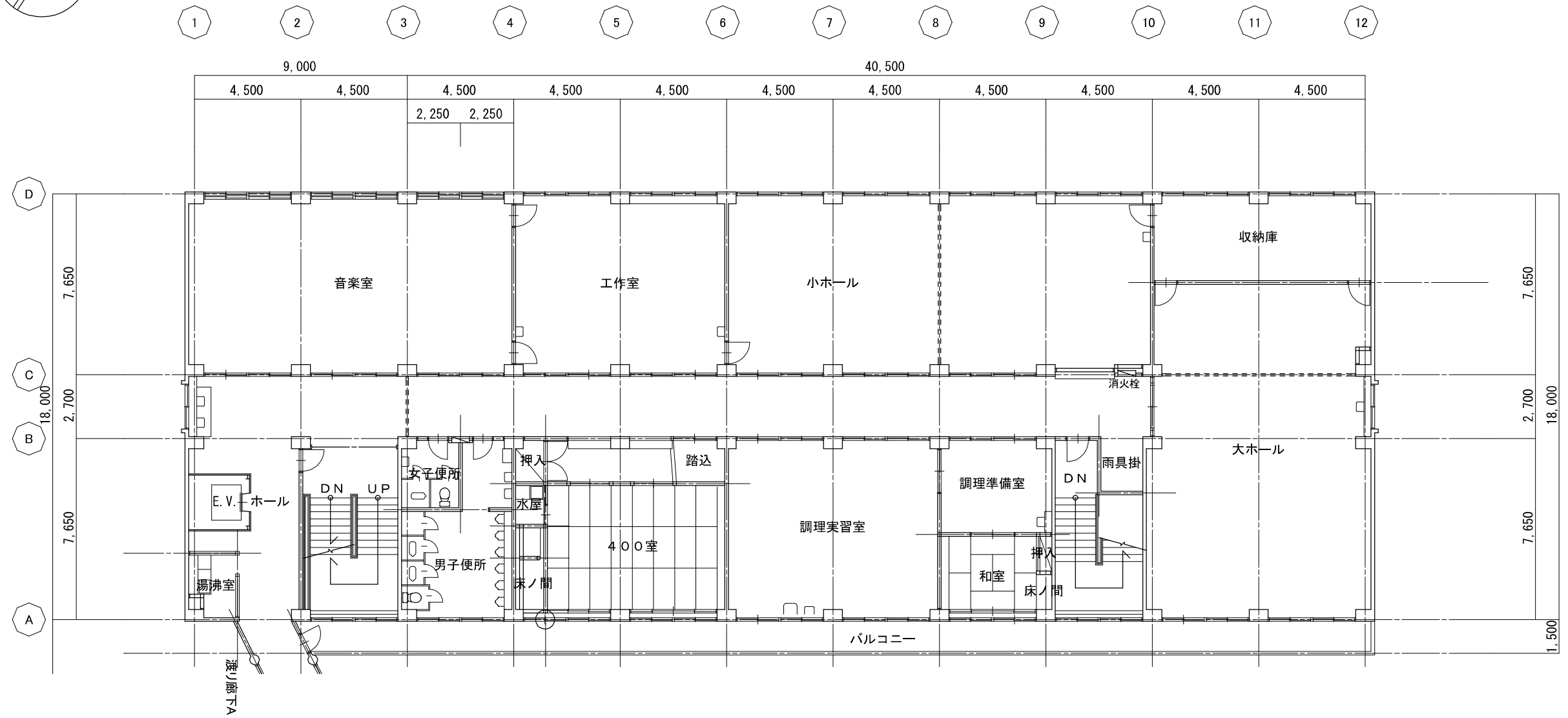
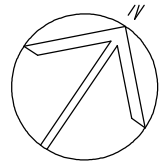

新潟市 建築部 公共建築第1課

工事名

旧北部総合コミュニティーセンター解体工事

図名

本館棟 4階平面図

年月日 2019.11

縮尺 A3:1/200

図面番号 A-本06

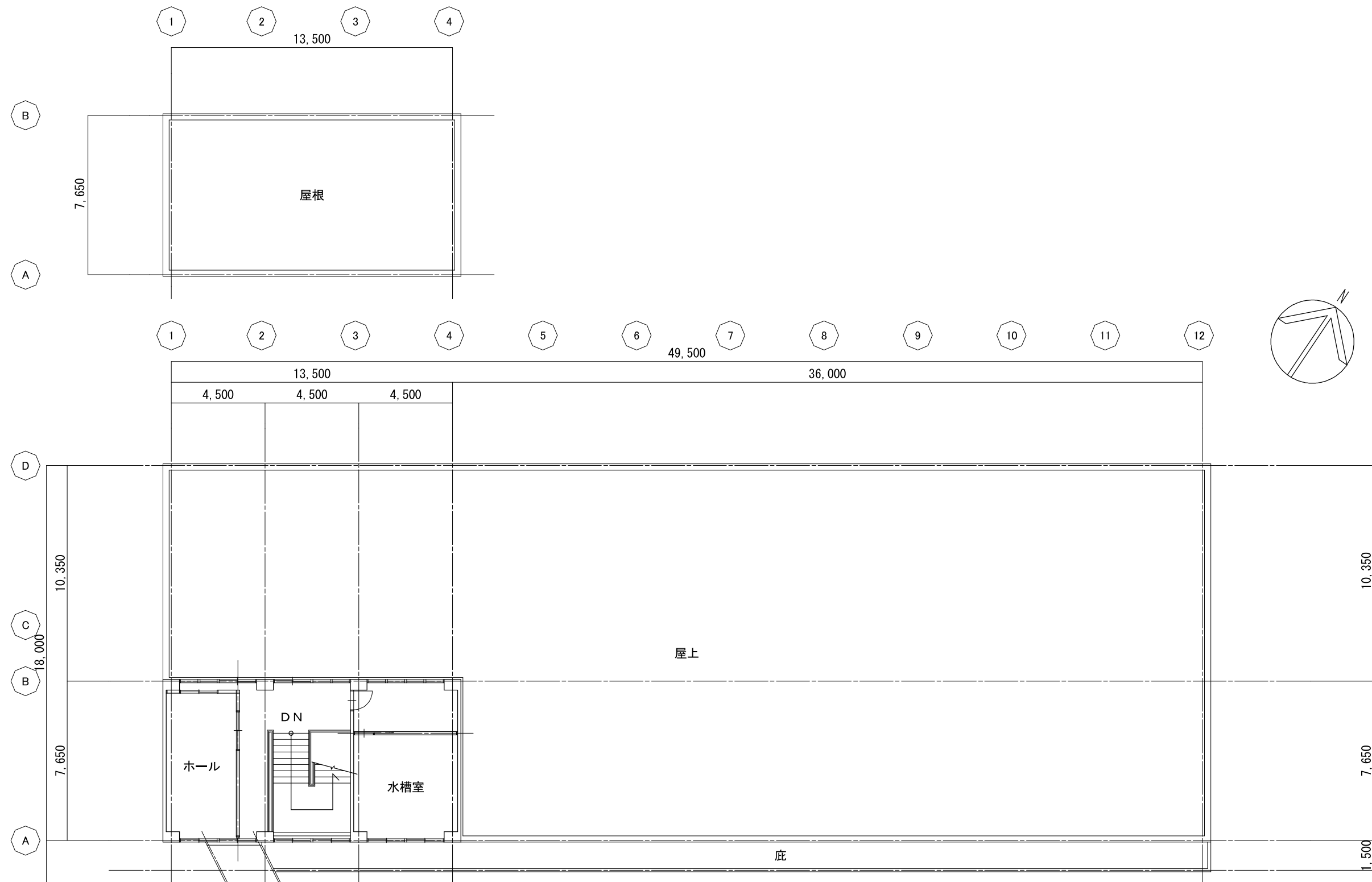

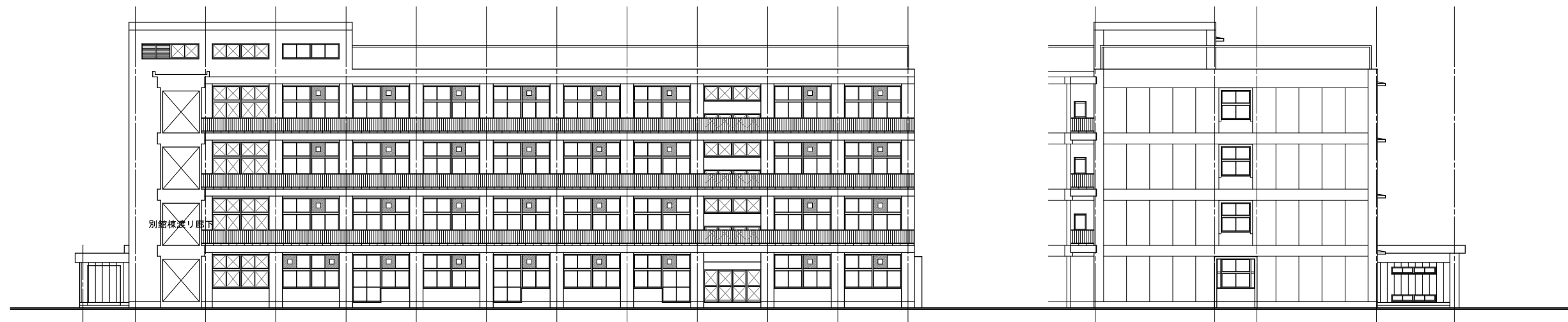

南側

東側

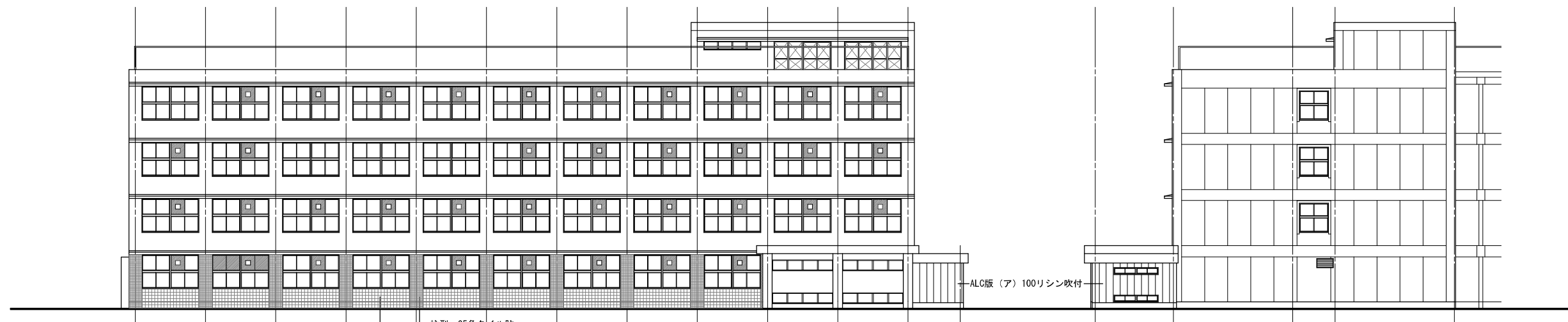

柱型 25角タイル貼
腰 50角タイル貼

ALC版(ア) 100リシン吹付

北側

西側

立面図 S = 1/300 ※ 特記ナキ外壁ハモルタル刷毛引リシン吹付

ガラス凡例

記号	仕様
	3mm
☒	網入り6.8mm
■	アルミパネル3mm
□	アルミパネル3mm+換気扇300x300

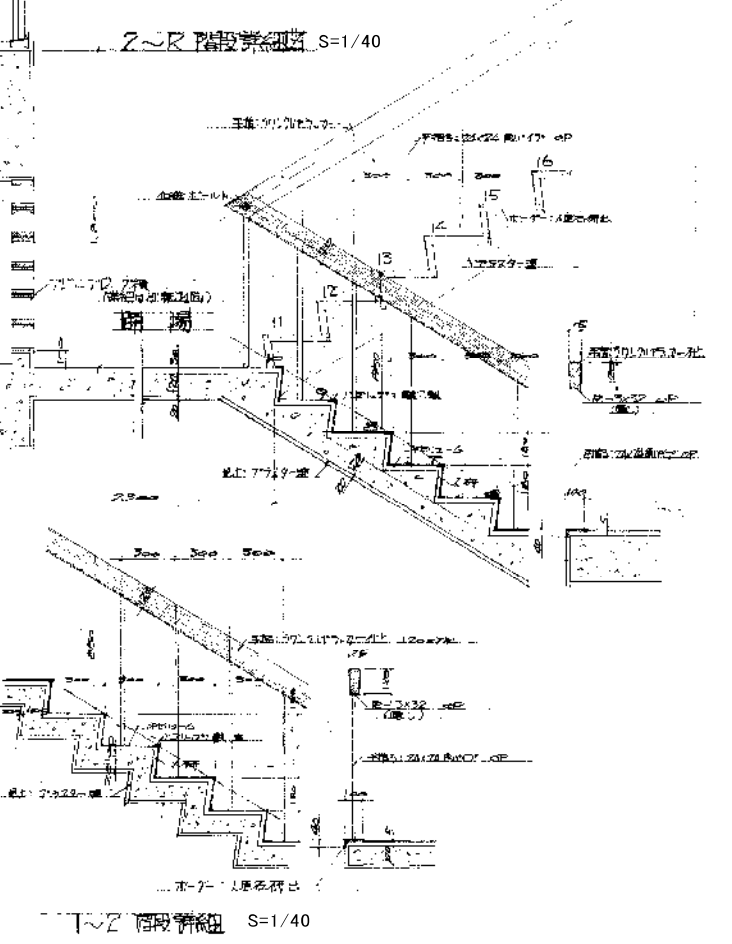
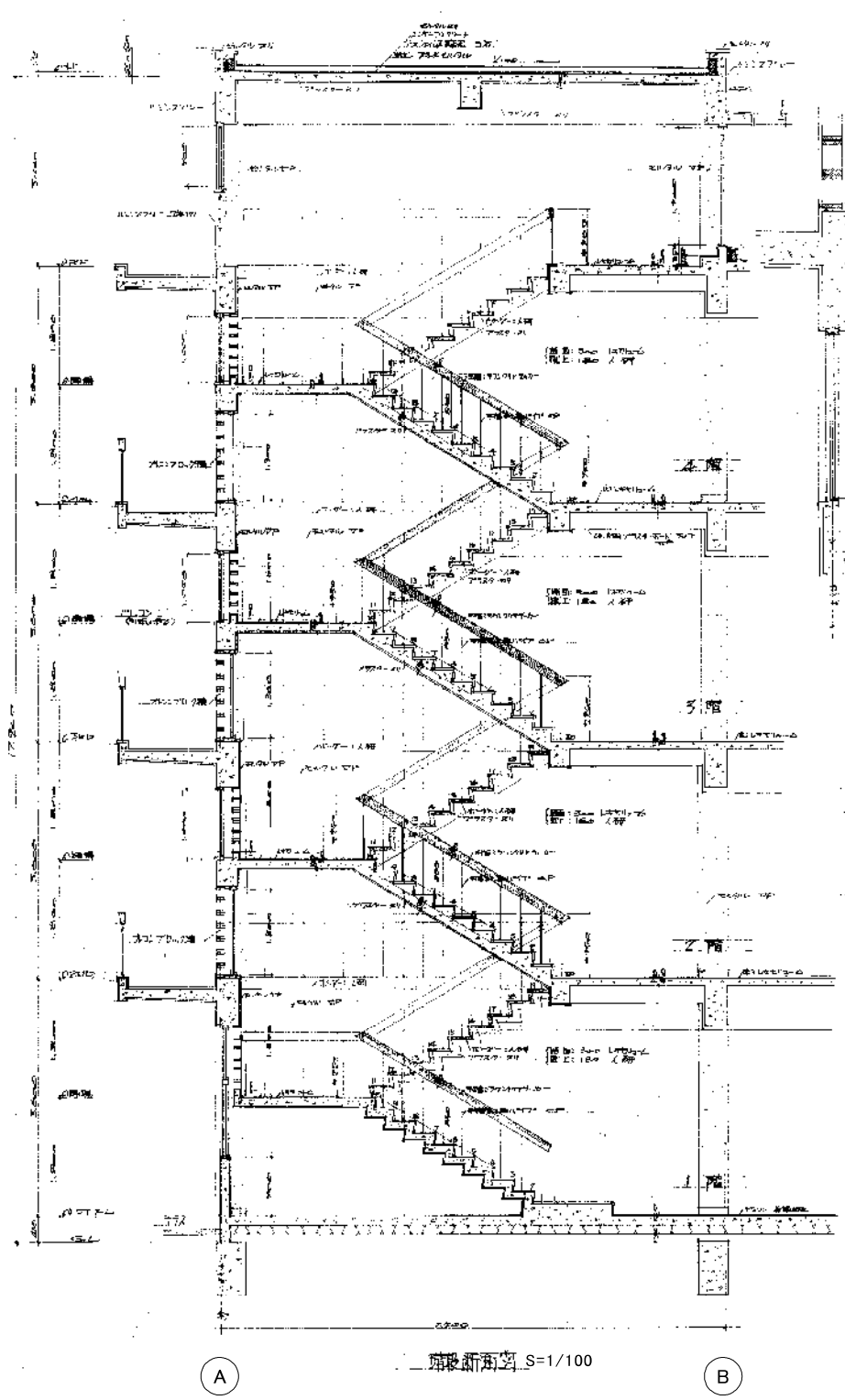
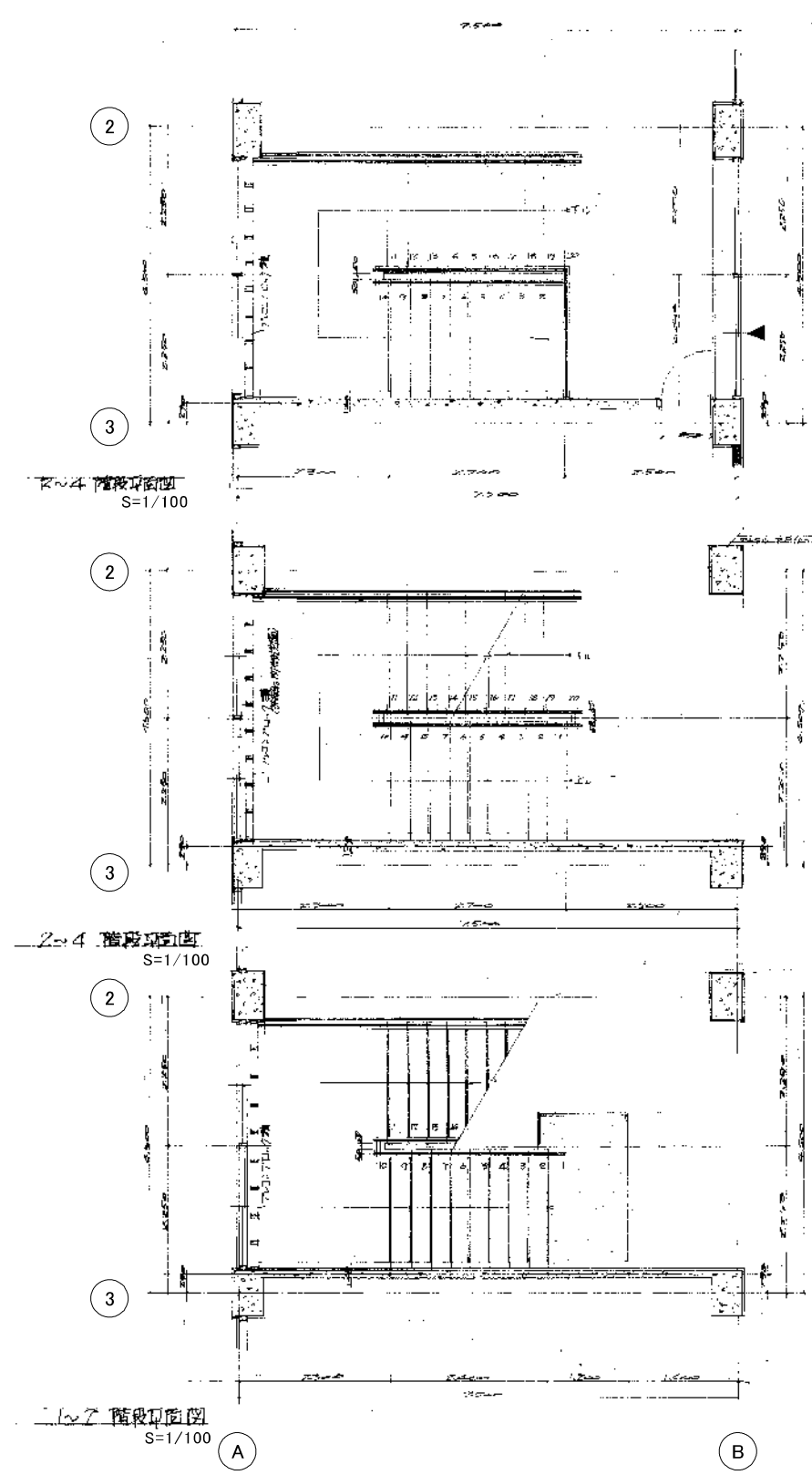

新潟市 建築部 公共建築第1課

工事名
旧北部総合コミュニティセンター解体工事

図名
本館棟 階段詳細図1
年月日
2019.11
縮尺
A3:1/40, 100
図面番号
A - 本09

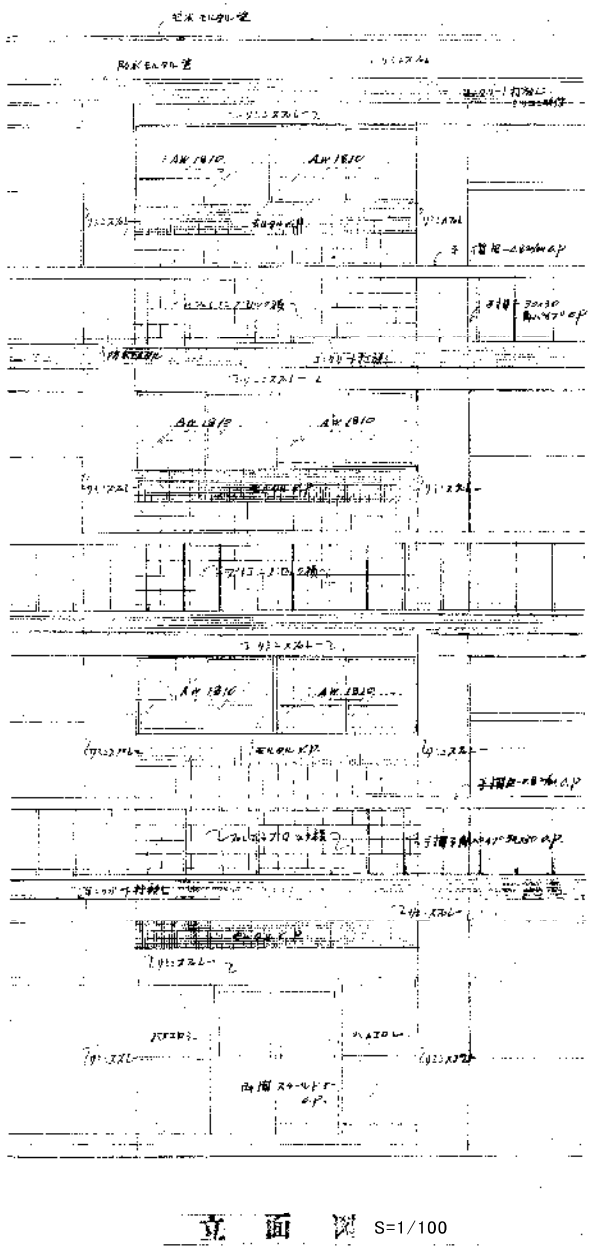
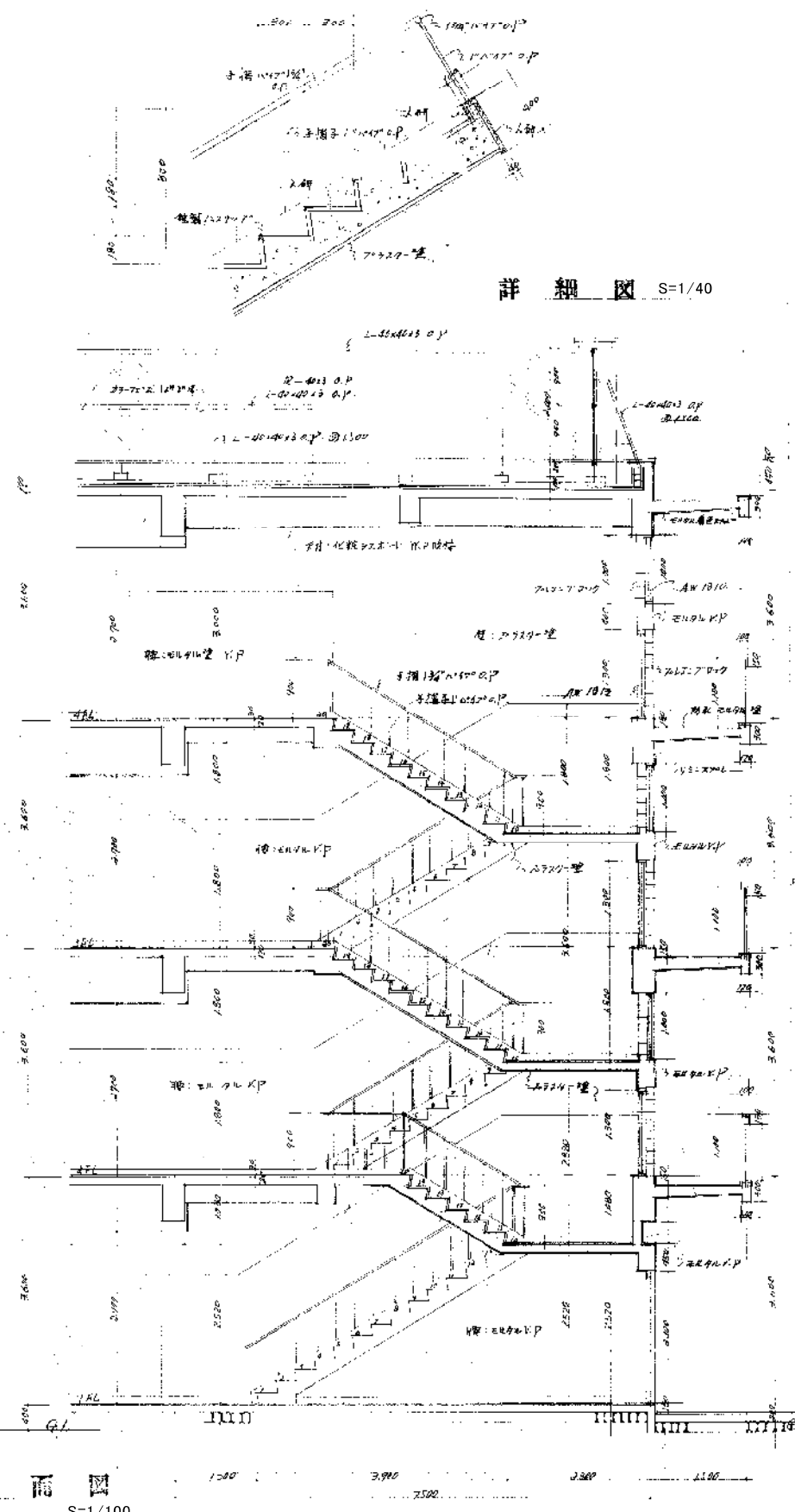
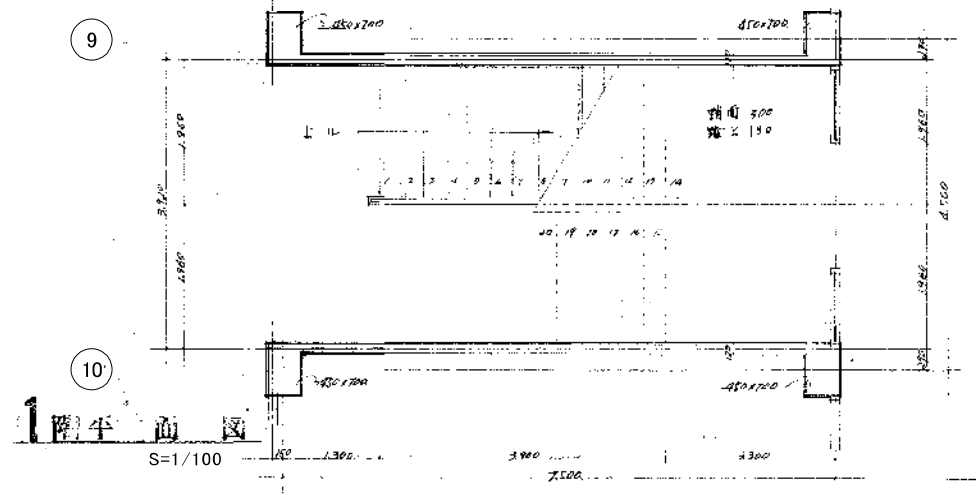
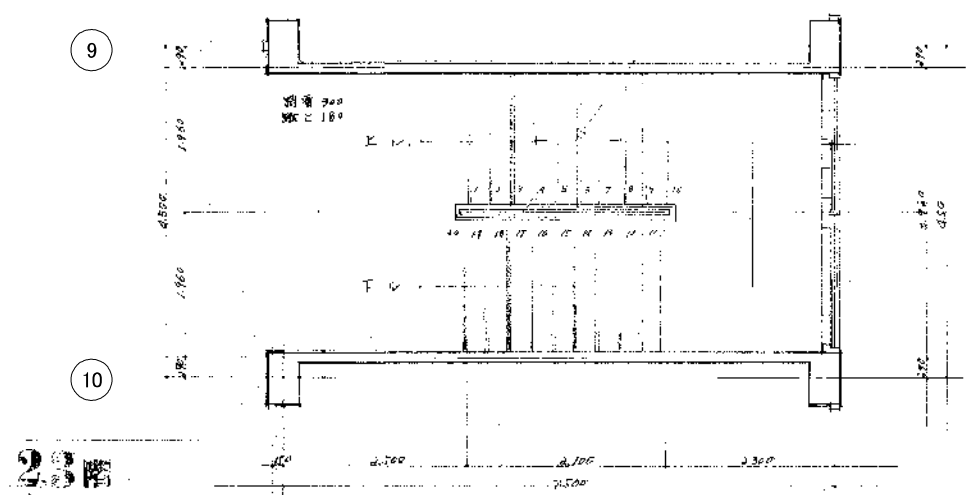
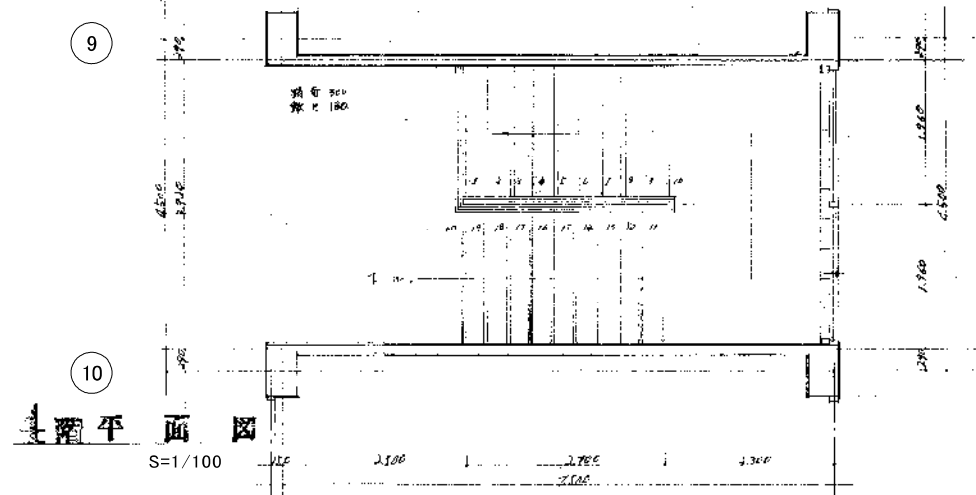

新潟市 建築部 公共建築第1課

工事名
旧北部総合コミュニティーセンター解体工事

図名
本館棟 階段詳細図2
年月日 2019.11
縮尺 A3:1/40, 100
図面番号 A-本10

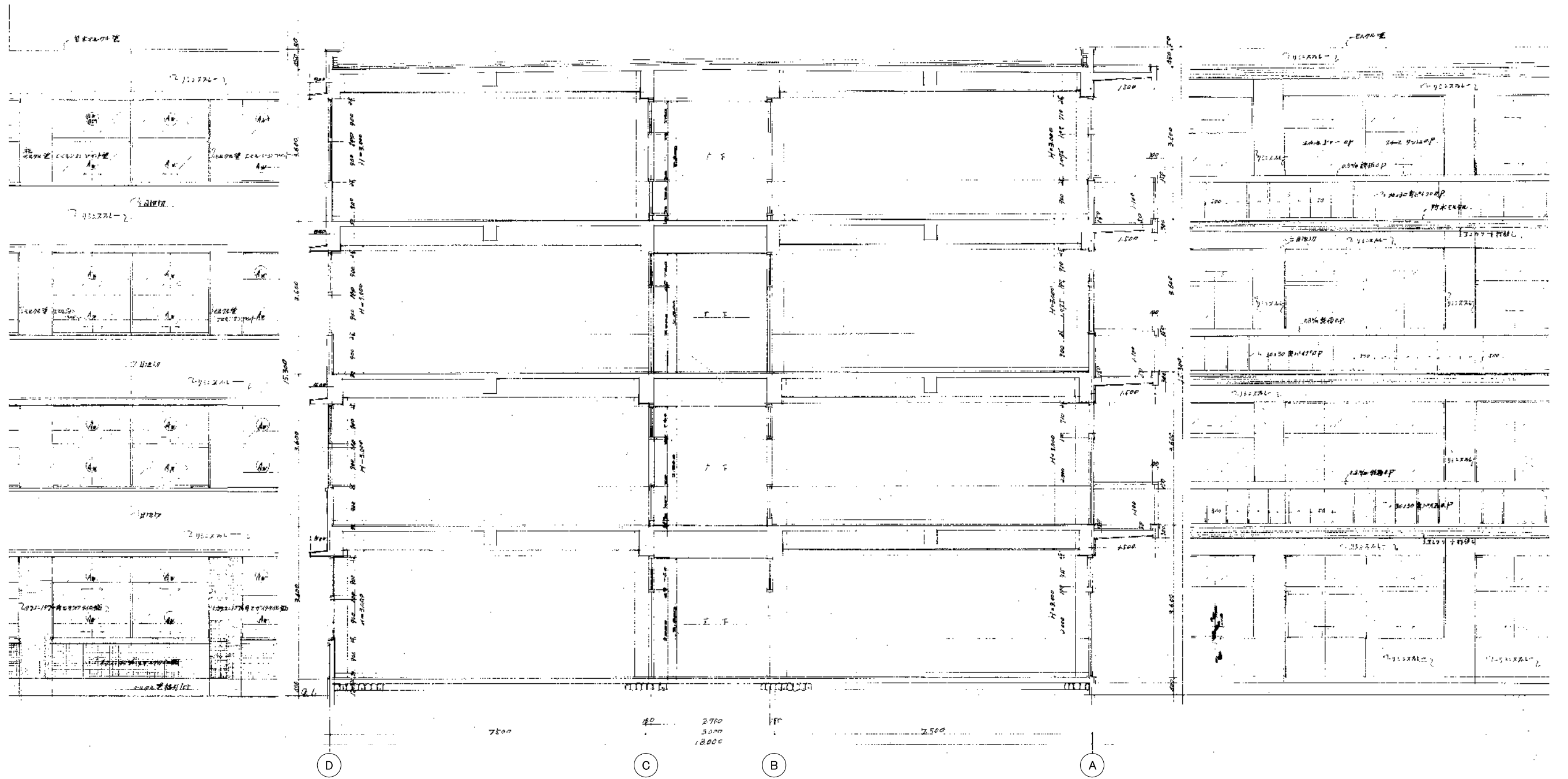

新潟市 建築部 公共建築第1課

工事名
旧北部総合コミュニティーセンター解体工事

図名
本館棟 矩計図
年月日 2019.11
縮尺 A3:1/100
図面番号 A-本11

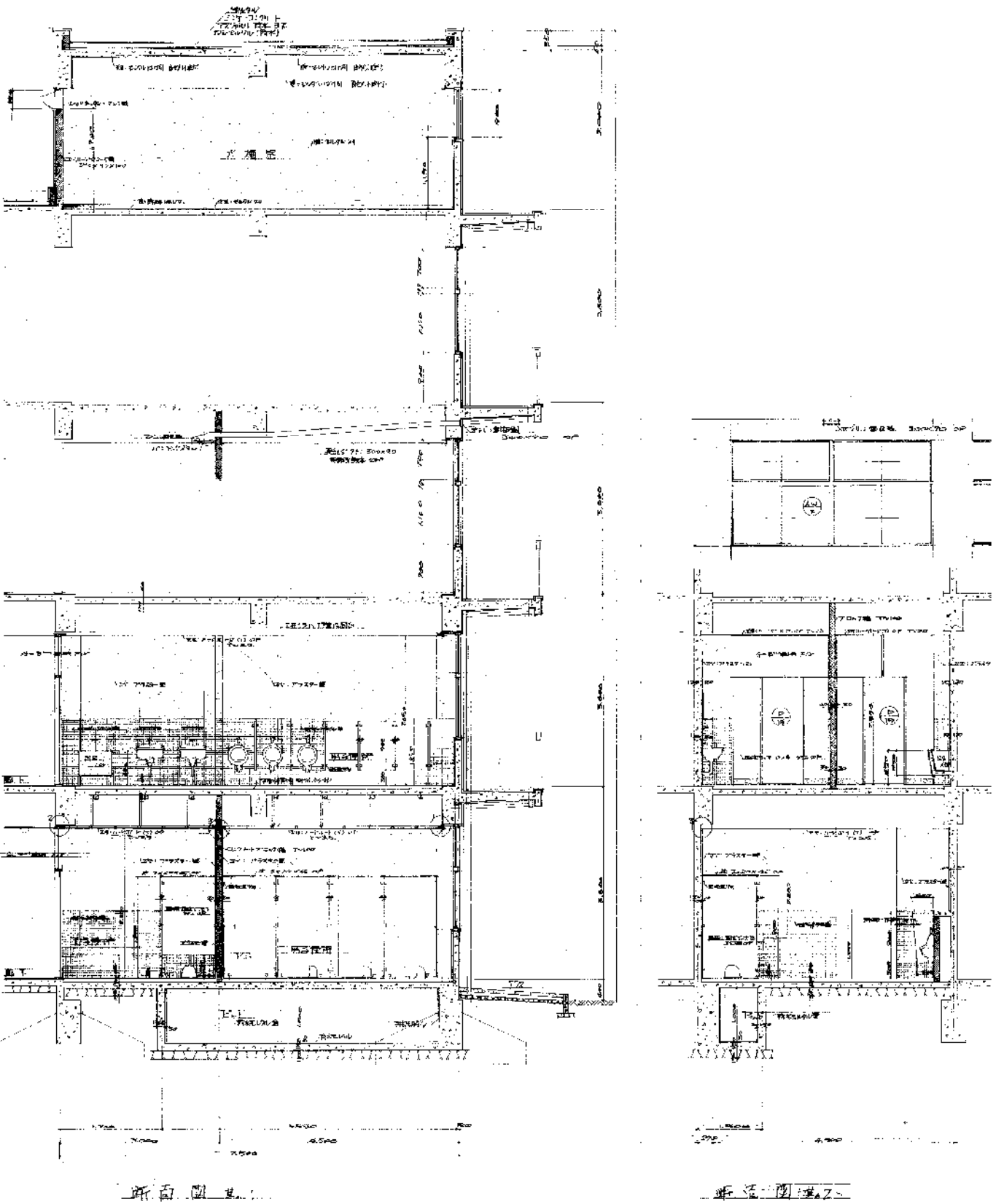
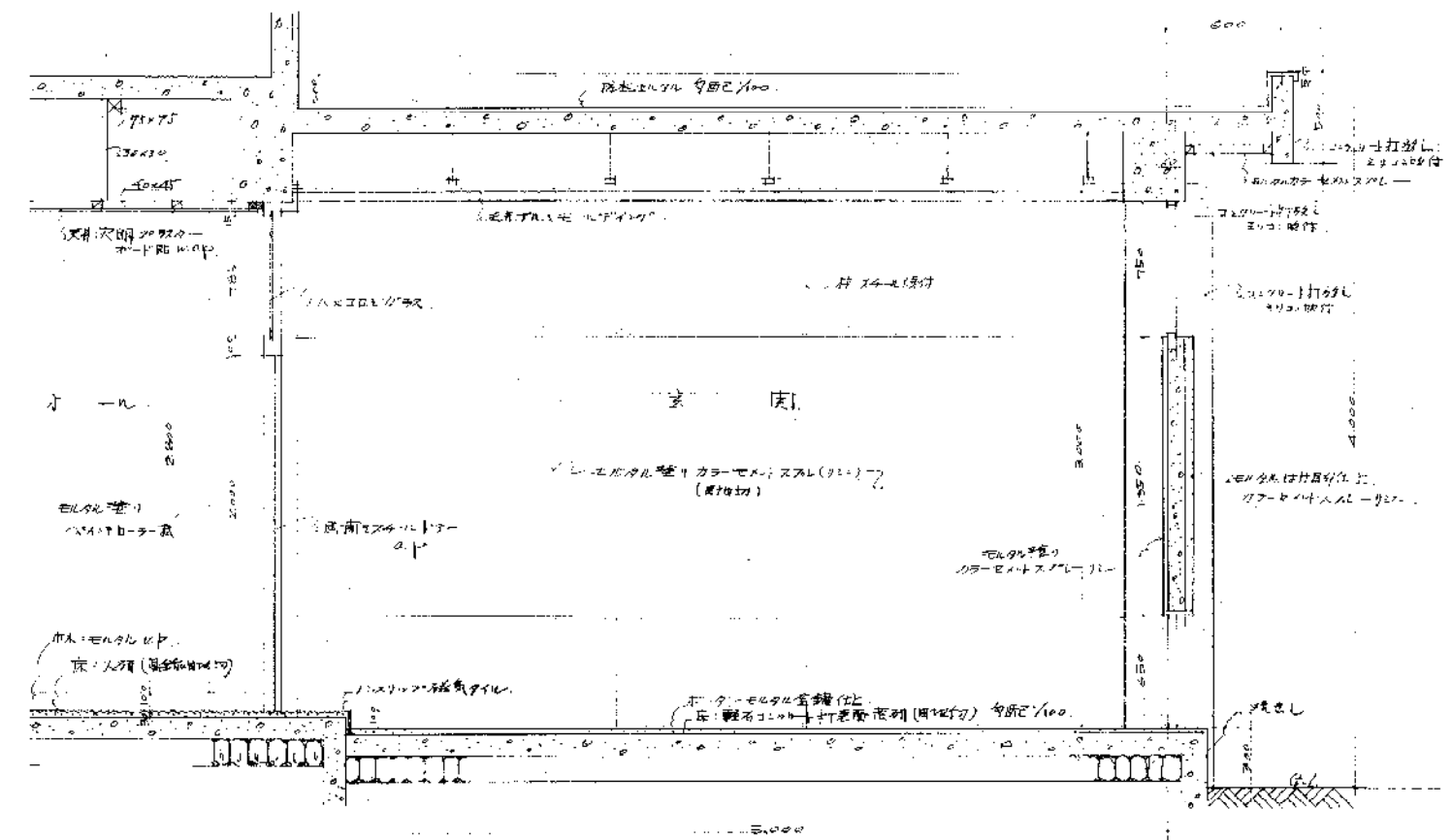

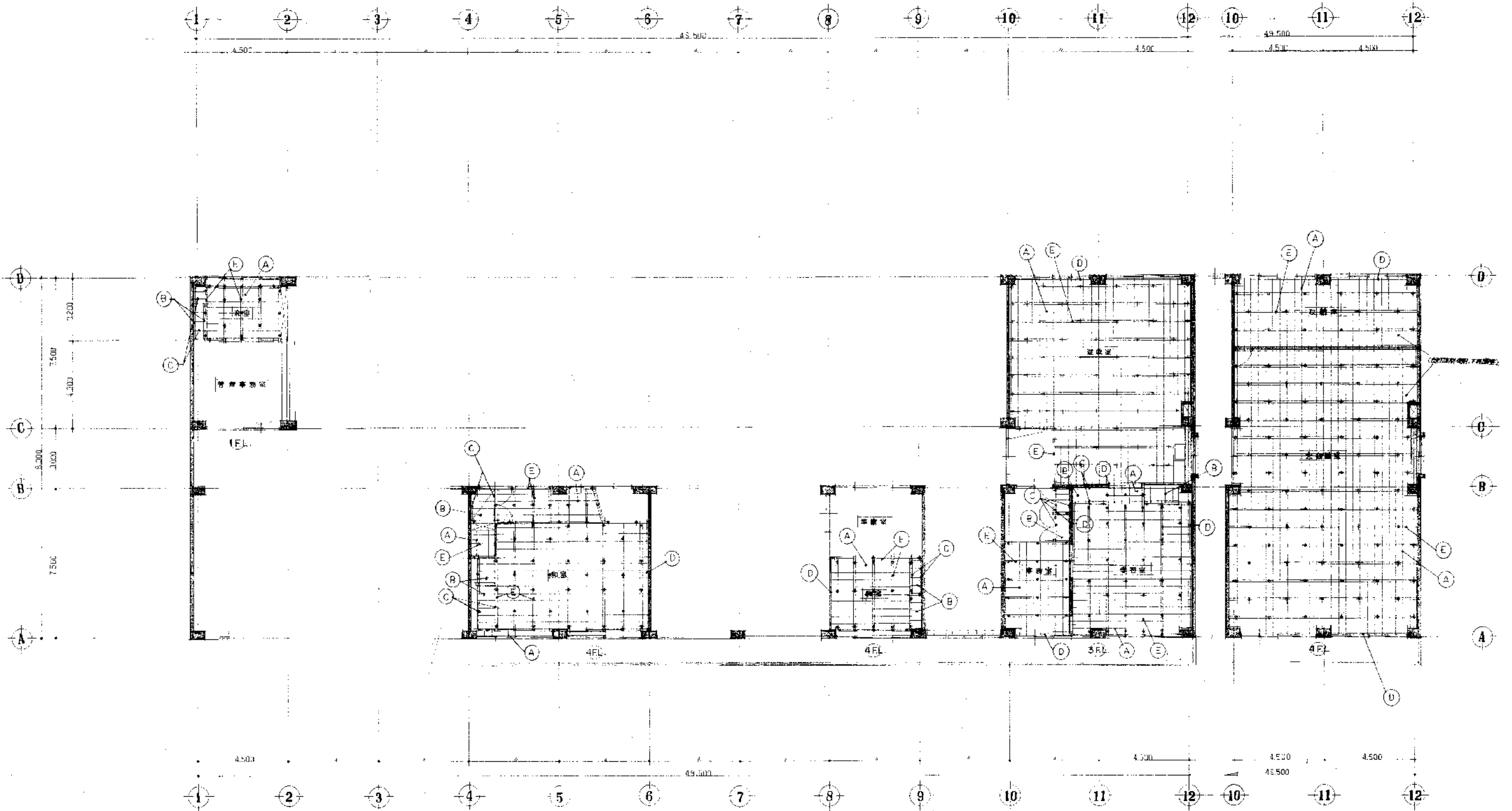

記号	名称	記号	名称
Ⓐ	筋太 81 x 96 φ 360	——	筋太 81 x 96 φ 360
Ⓑ	筋太 61 x 76 φ 400	——	筋太 61 x 76 φ 400
Ⓒ	筋太 50 x 70		
Ⓓ	筋太 45 x 60		
Ⓔ	筋太 105 x 145 φ 900		
	筋太 105 x 145 φ 900		
	筋太 105 x 145 φ 900		

床伏図

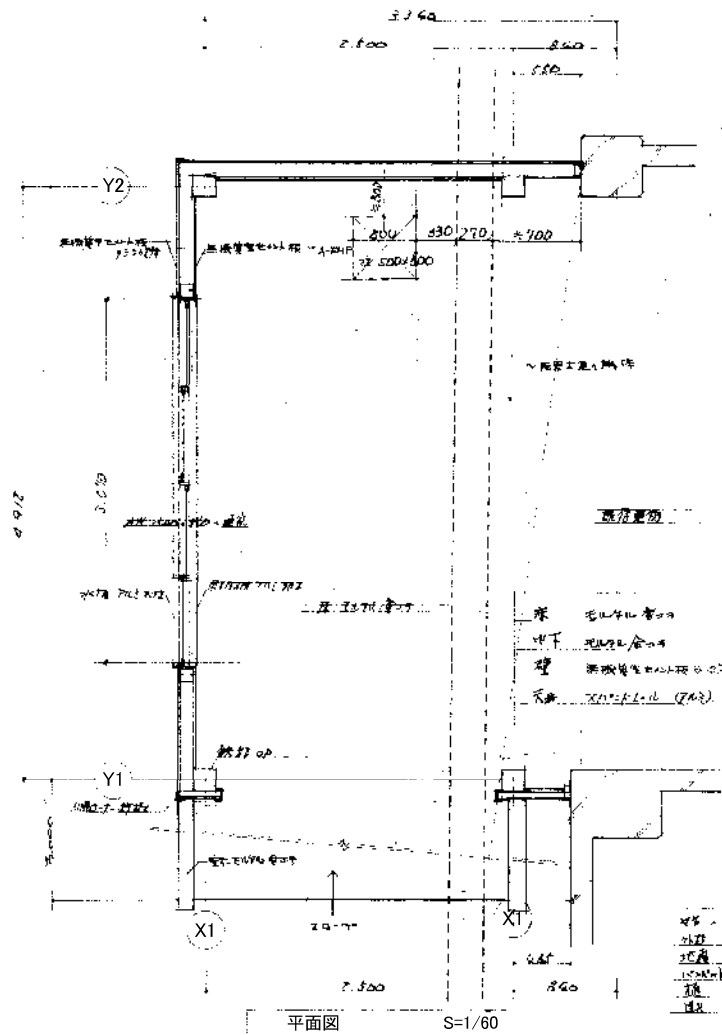

床 花山平川管の
 中下 花山平川管の
 壁 花山平川管の
 天井 X1-X2-1.1 (7.4.2)

4号 花山平川管の
 5号 花山平川管の
 6号 花山平川管の
 7号 花山平川管の
 8号 花山平川管の
 9号 花山平川管の
 10号 花山平川管の

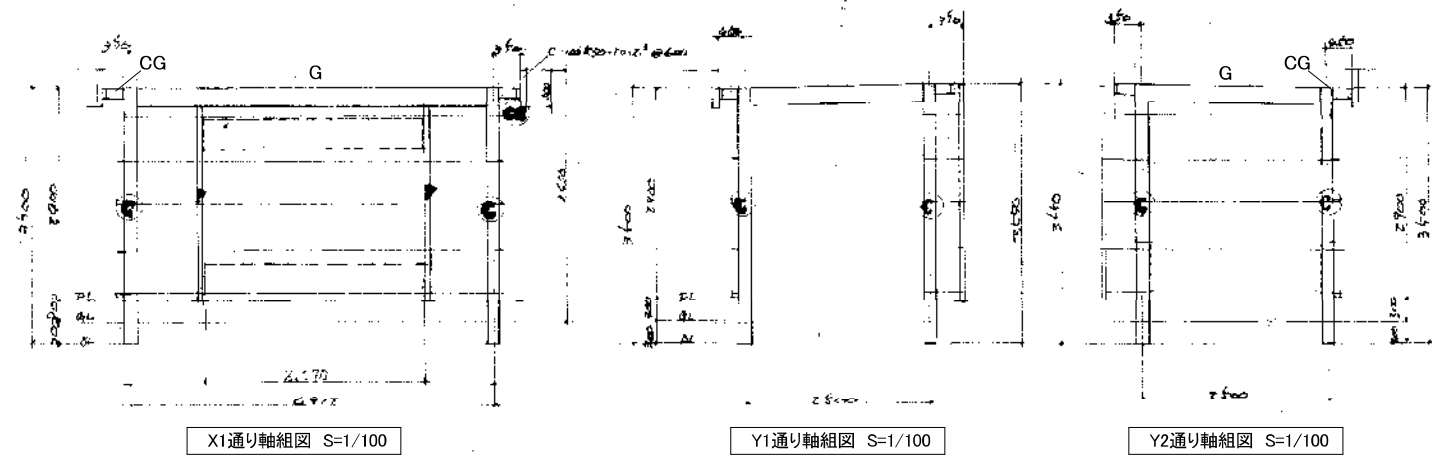
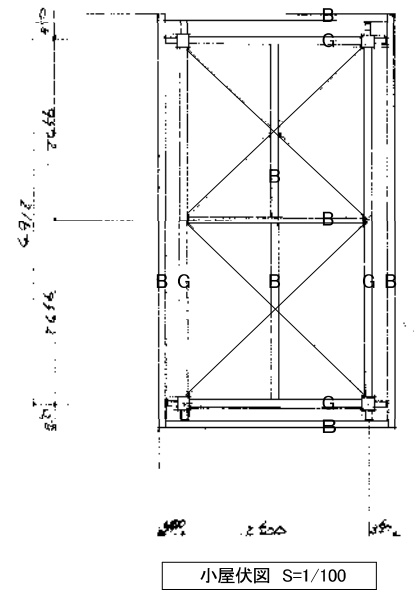

C	2.175 × 2.5 × 2.6
G	4.750 × 2.5 × 6.9
CG B	1.150 × 1.00 × 3.7 × 6.9
P	2.0 × 2.0 × 2.0 × 2.1
破風	6.100 × 2.0 × 2.0 × 2.0 × 2.0
屋根	L-7.7 × 2.0 × 2.6
小屋ブレース	φ13 976 478 × 6.1

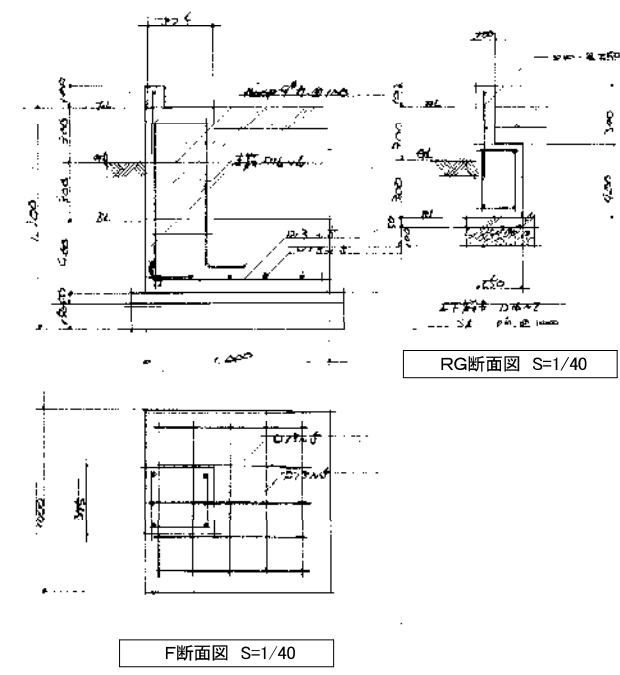
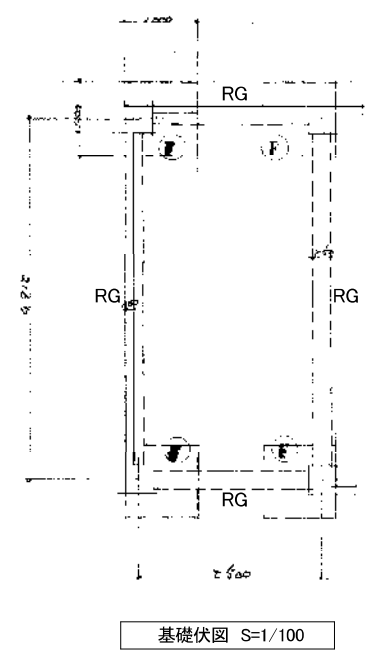
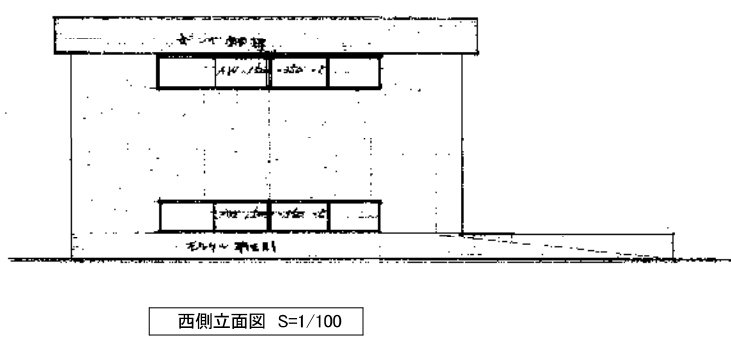
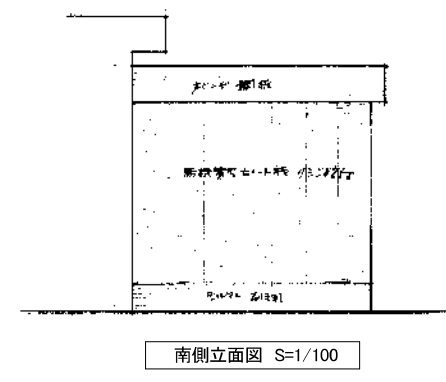
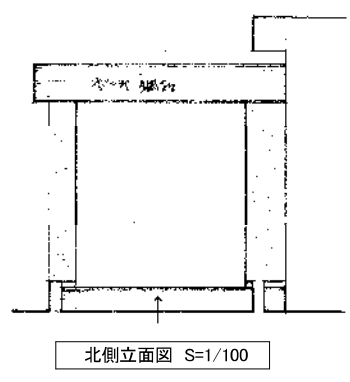
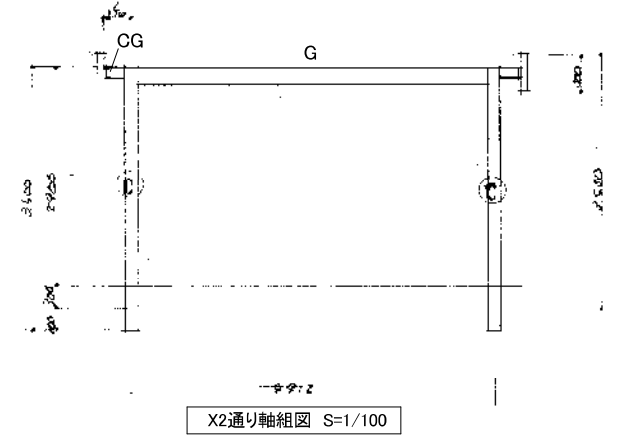

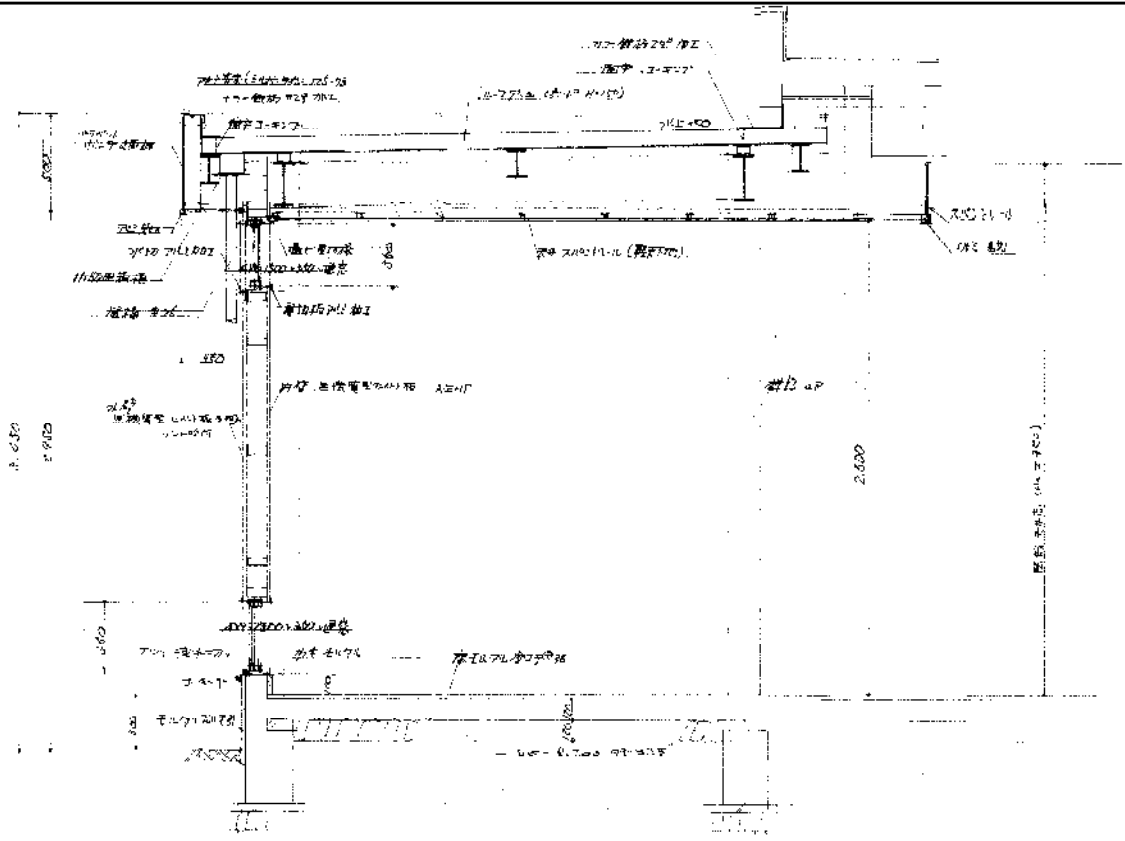

梁計詳細図 S=1/40

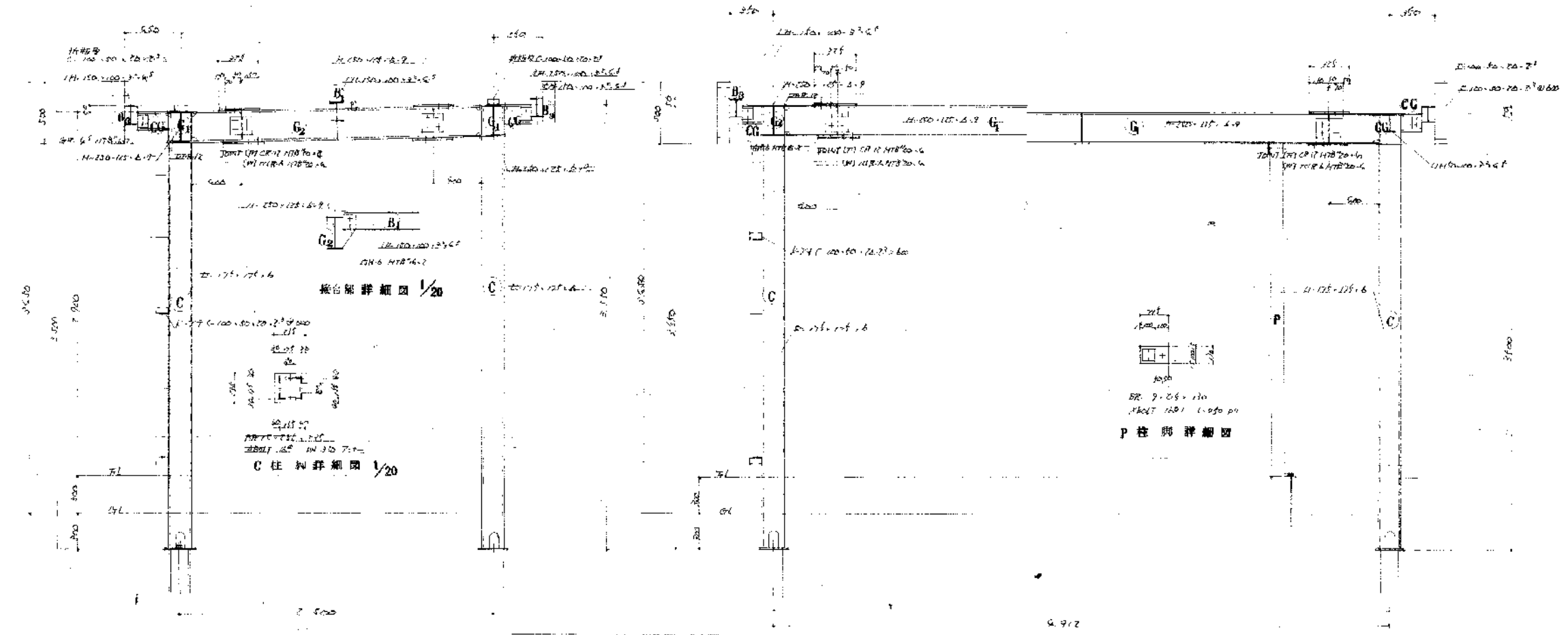

鉄管束計詳細図 S=1/40

新潟市 建築部 公共建築第1課

旧北部総合コミュニティーセンター解体工事

図名 本館棟 駐輪場詳細図2

年月日 2019.11 縮尺 A3:1/40 図面番号 A-本15

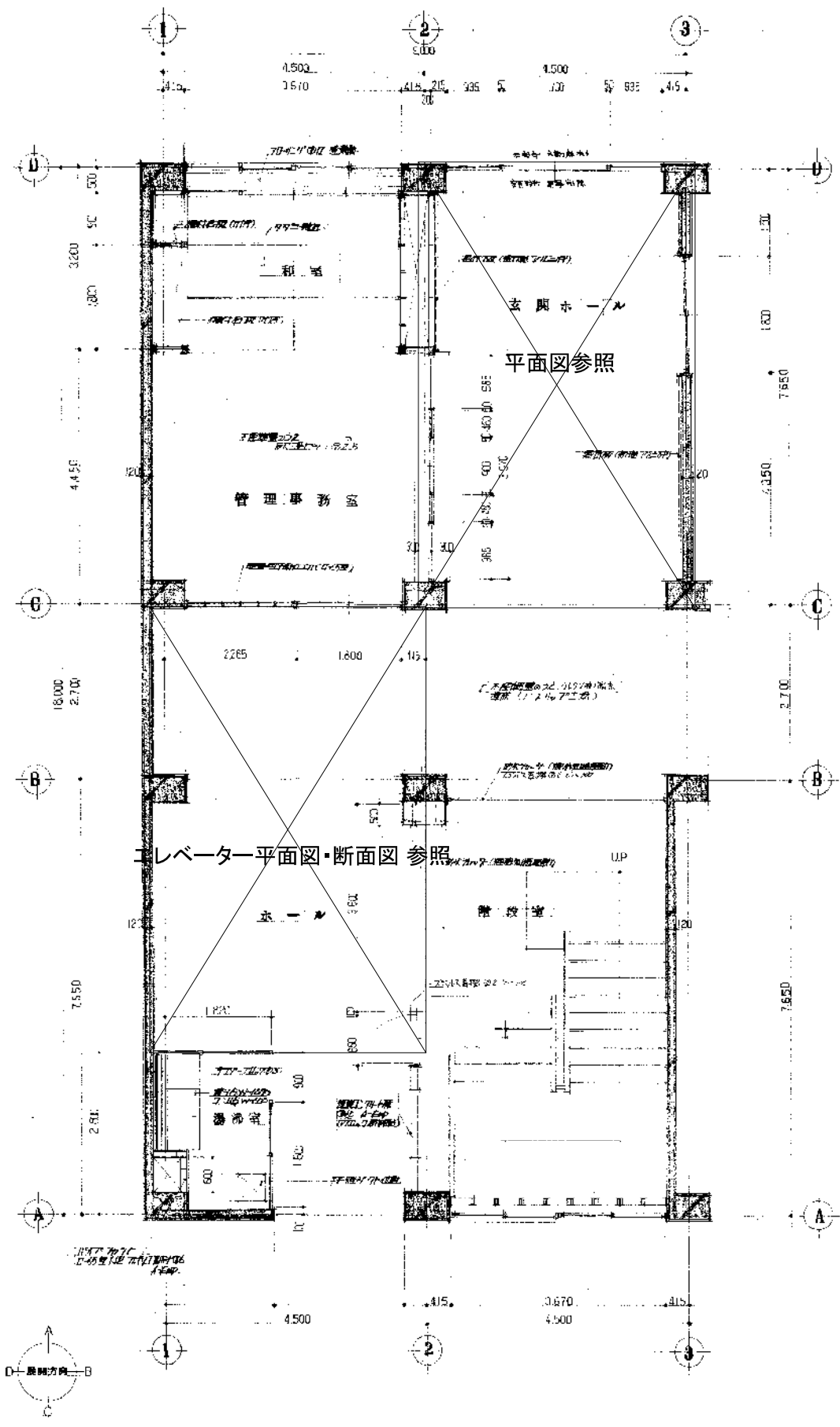

管理事務室、和室、展示室、エレベーター平面図・断面図参照 平面詳細図 1/100

和室 展開図	
天井	化粧石膏ボード (40mm)
壁	ビニール合板 (貼付) (20mm) / 200mm
床	畳
柱	木 50x50mm
扉	引き違い扉
窓	

管理事務室 展開図	
天井	化粧石膏ボード (20mm)
壁	ビニール合板 (貼付) (20mm) / 200mm
床	畳
柱	木 50x50mm
扉	引き違い扉
窓	

エレベーター 展開図	
天井	化粧石膏ボード (20mm)
壁	ビニール合板 (貼付) (20mm) / 200mm
床	畳
柱	木 50x50mm
扉	引き違い扉
窓	

展示室 展開図	
天井	化粧石膏ボード (20mm)
壁	ビニール合板 (貼付) (20mm) / 200mm
床	畳
柱	木 50x50mm
扉	引き違い扉
窓	

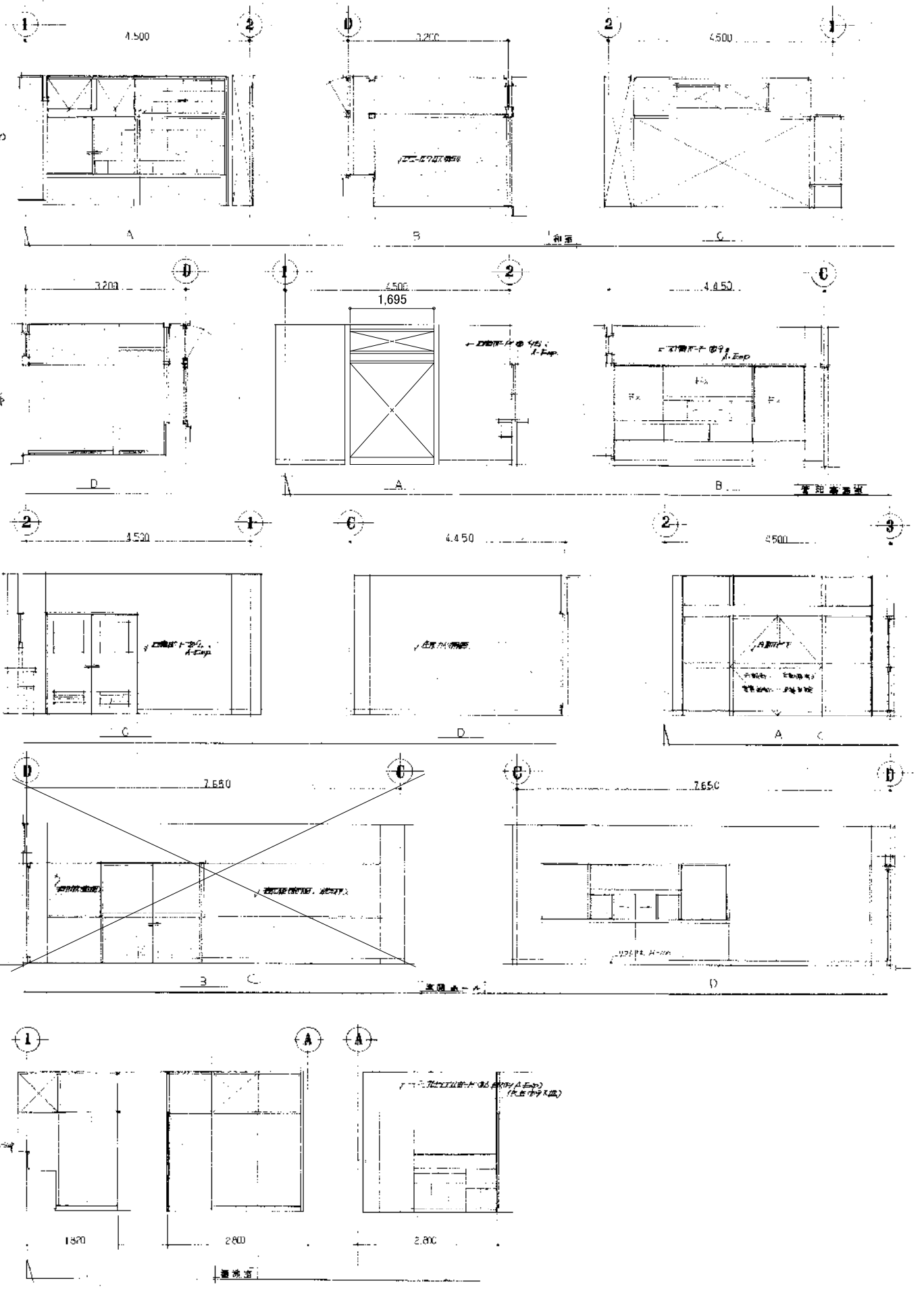

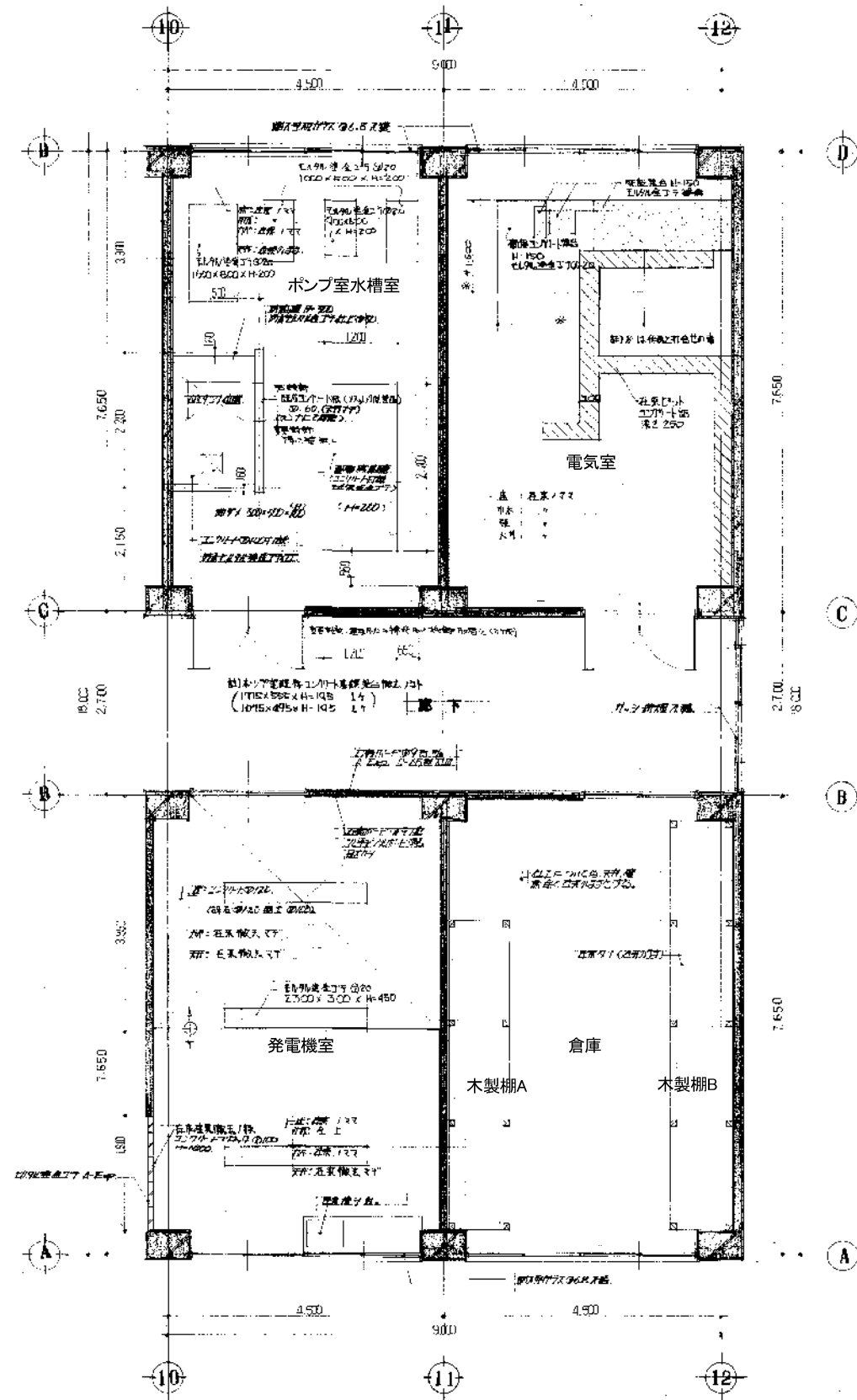

ポンプ室・木製棚・倉庫・発電機室、平面詳細図 S: 1/50

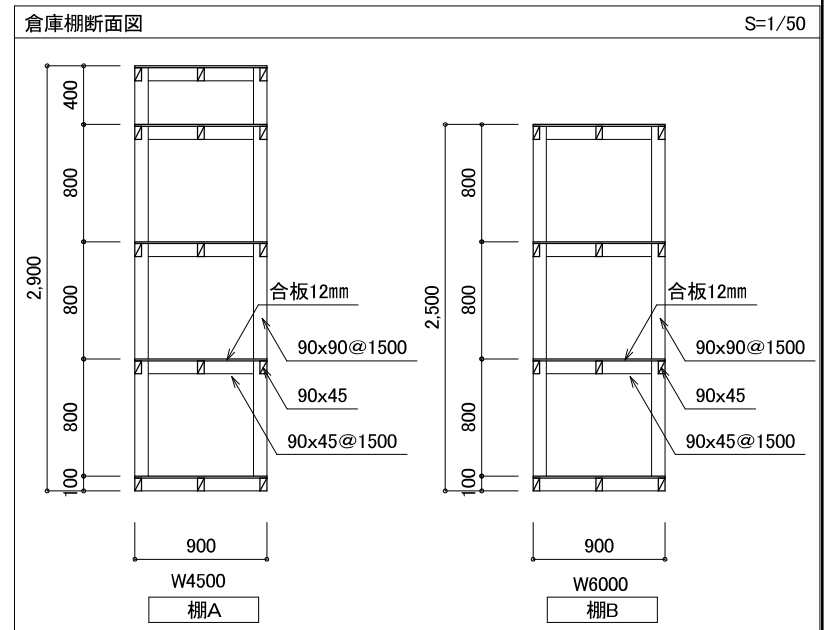
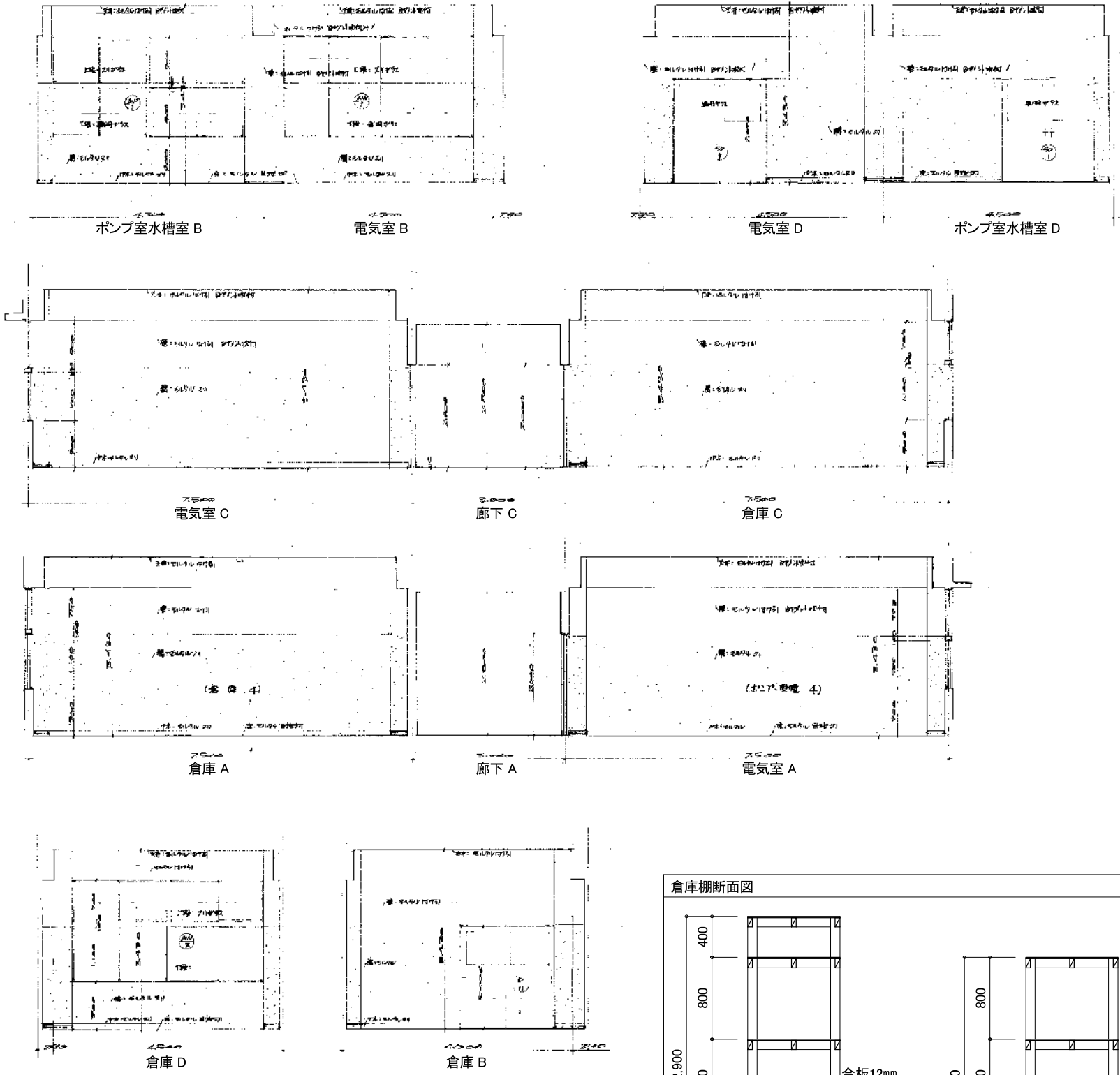

連絡所 事務室 展開図
天井 化粧石膏ボード
壁 石膏ボード / 上塗り A-Ep
床 合板
柱 木
土 不燃断熱 / 100mm厚 EPS
床 石膏ボード / SOP 補修

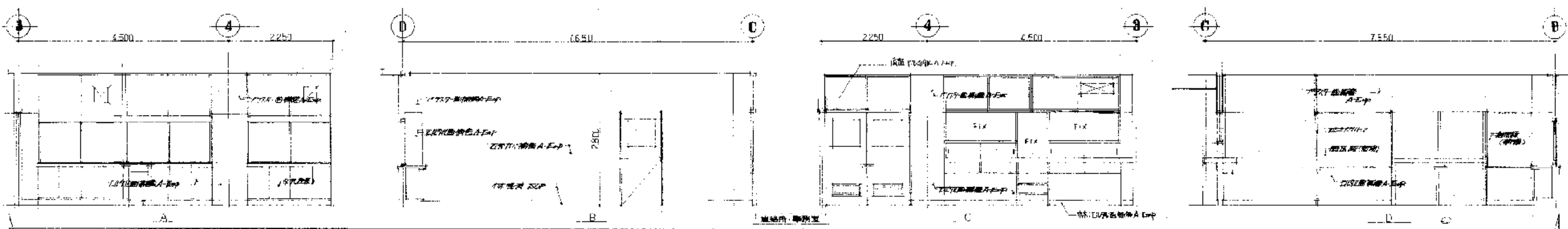

会議室 展開図
天井 化粧石膏ボード
壁 石膏ボード / 100mm厚 EPS
床 合板
柱 木
土 不燃断熱 / 100mm厚 EPS
床 石膏ボード / SOP 補修

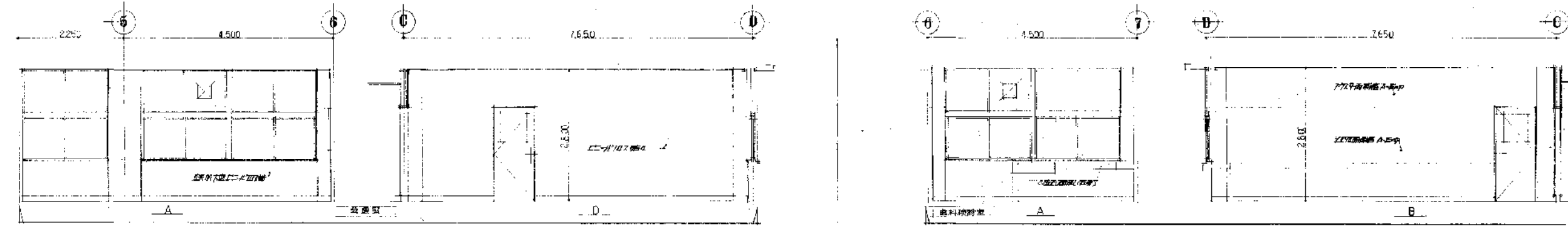

歯科検診室 展開図
天井 化粧石膏ボード
壁 石膏ボード / 上塗り A-Ep
床 合板
柱 木
土 不燃断熱 / 100mm厚 EPS
床 石膏ボード / SOP 補修

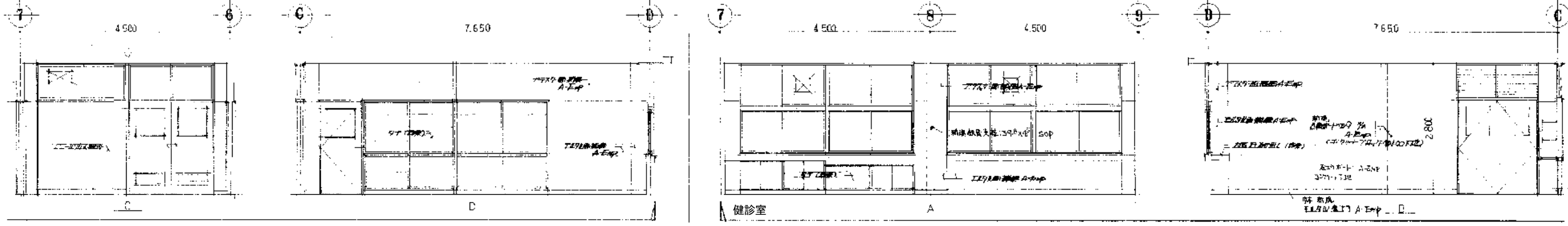

健診室 展開図
天井 化粧石膏ボード
壁 石膏ボード / 100mm厚 EPS
床 合板
柱 木
土 不燃断熱 / 100mm厚 EPS
床 石膏ボード / SOP 補修

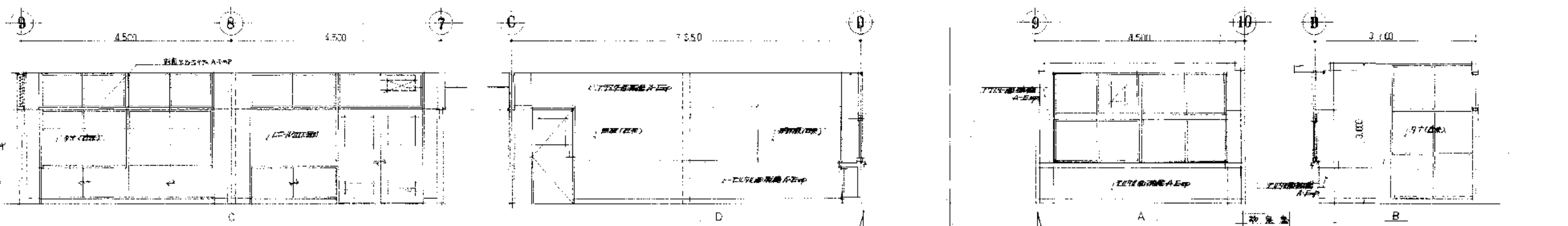

待合室 展開図
天井 化粧石膏ボード
壁 石膏ボード / 上塗り A-Ep
床 合板
柱 木
土 不燃断熱 / 100mm厚 EPS
床 石膏ボード / SOP 補修

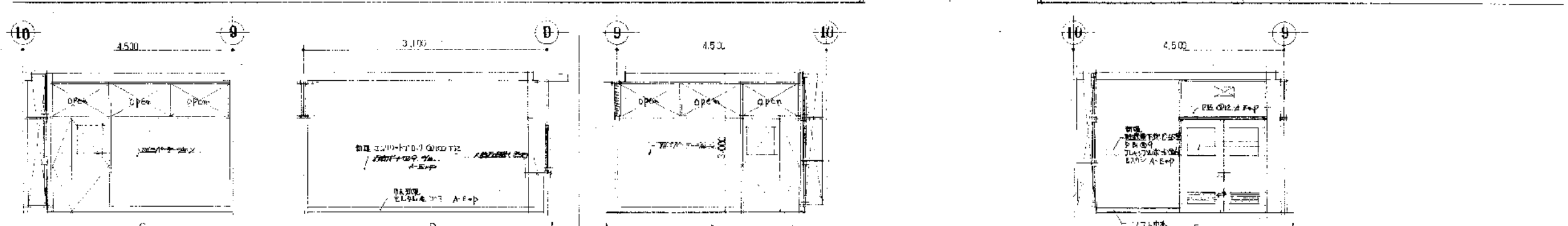

前室 展開図
天井 化粧石膏ボード
壁 石膏ボード / 上塗り A-Ep
床 合板
柱 木
土 不燃断熱 / 100mm厚 EPS
床 石膏ボード / SOP 補修



機能訓練室 展開図
 天井 化粧石膏ボード
 床 強化繊維コンクリート
 壁紙 会 上
 木 木製 H=100 S/P
 扉 木製 H=100 S/P
 扉 木製 H=100 S/P

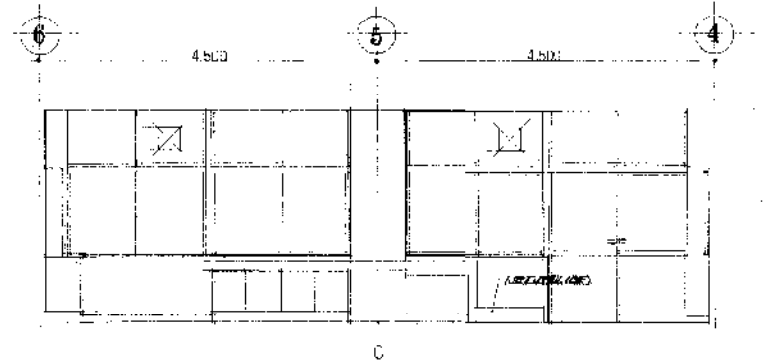
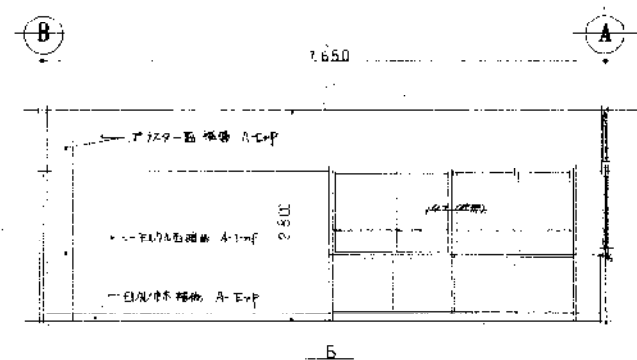
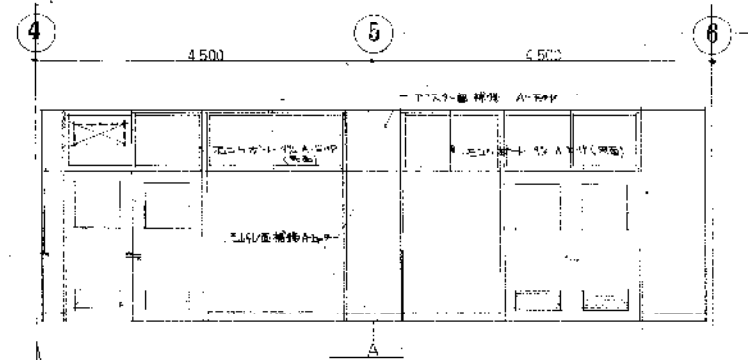

健康センター事務室 展開図
 天井 化粧石膏ボード
 床 強化繊維コンクリート
 壁紙 会 上
 木 木製 H=100 S/P
 扉 木製 H=100 S/P
 扉 木製 H=100 S/P

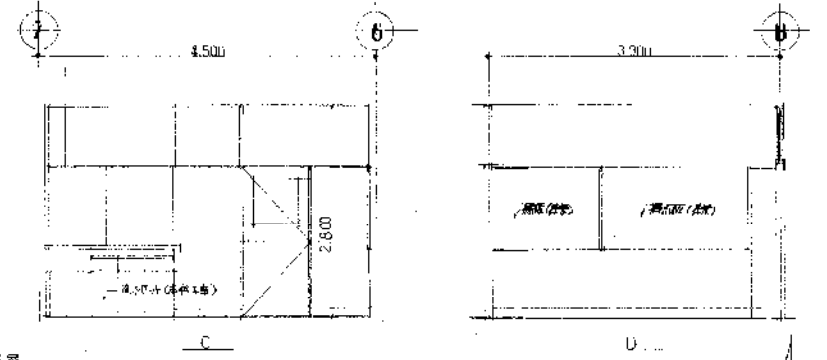
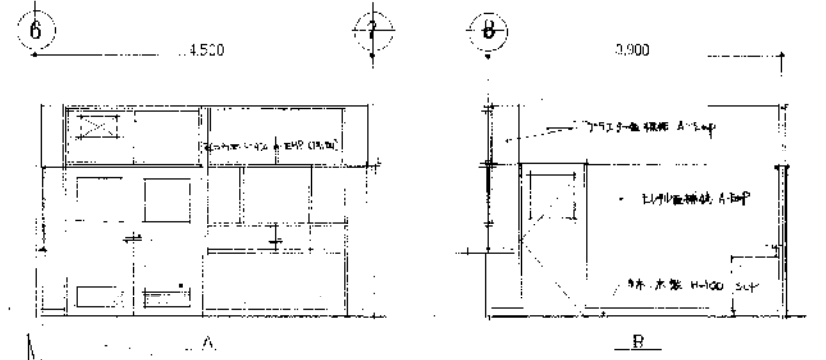
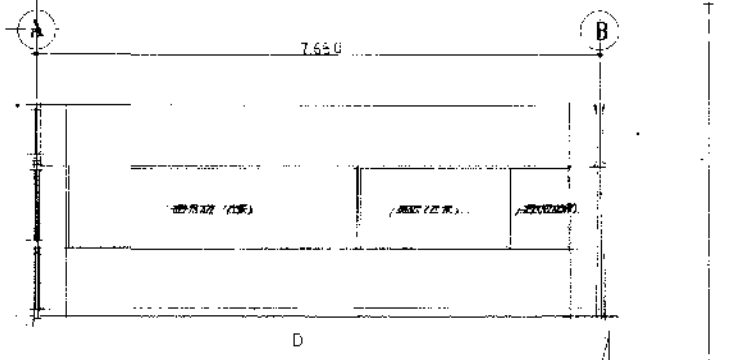

指導室 展開図
 天井 化粧石膏ボード
 床 強化繊維コンクリート
 壁紙 会 上
 木 木製 H=100 S/P
 扉 木製 H=100 S/P
 扉 木製 H=100 S/P

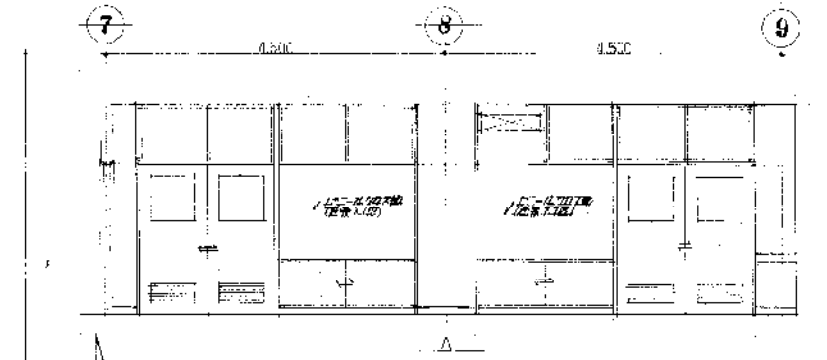
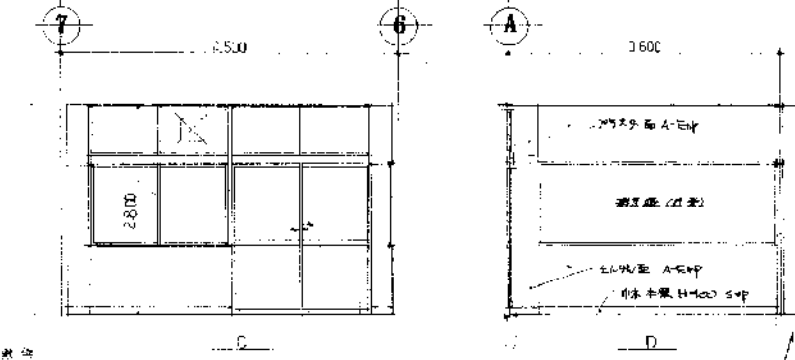
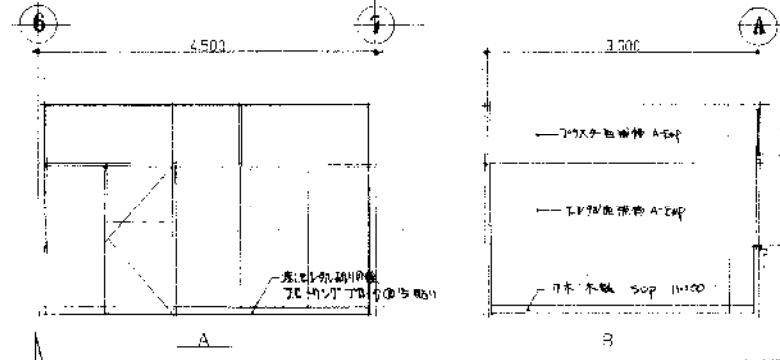

健康相談室 展開図
 天井 化粧石膏ボード
 床 強化繊維コンクリート
 壁紙 会 上
 木 木製 H=100 S/P
 扉 木製 H=100 S/P
 扉 木製 H=100 S/P

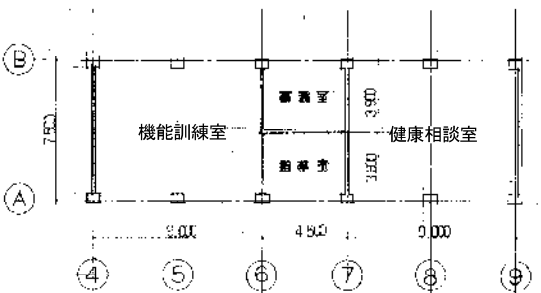
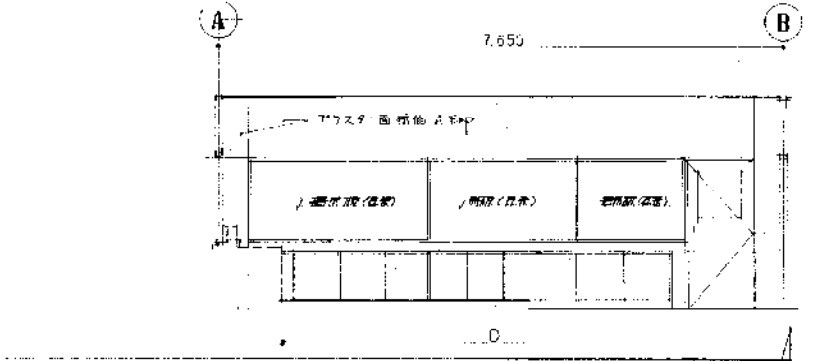
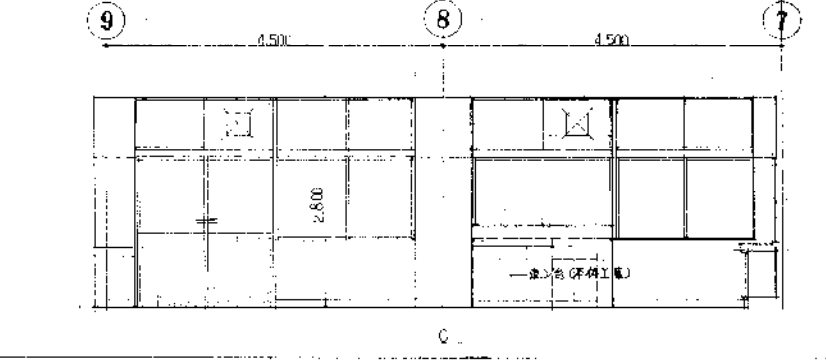
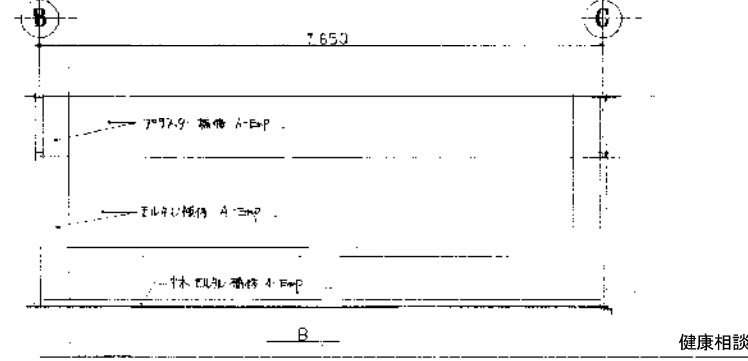

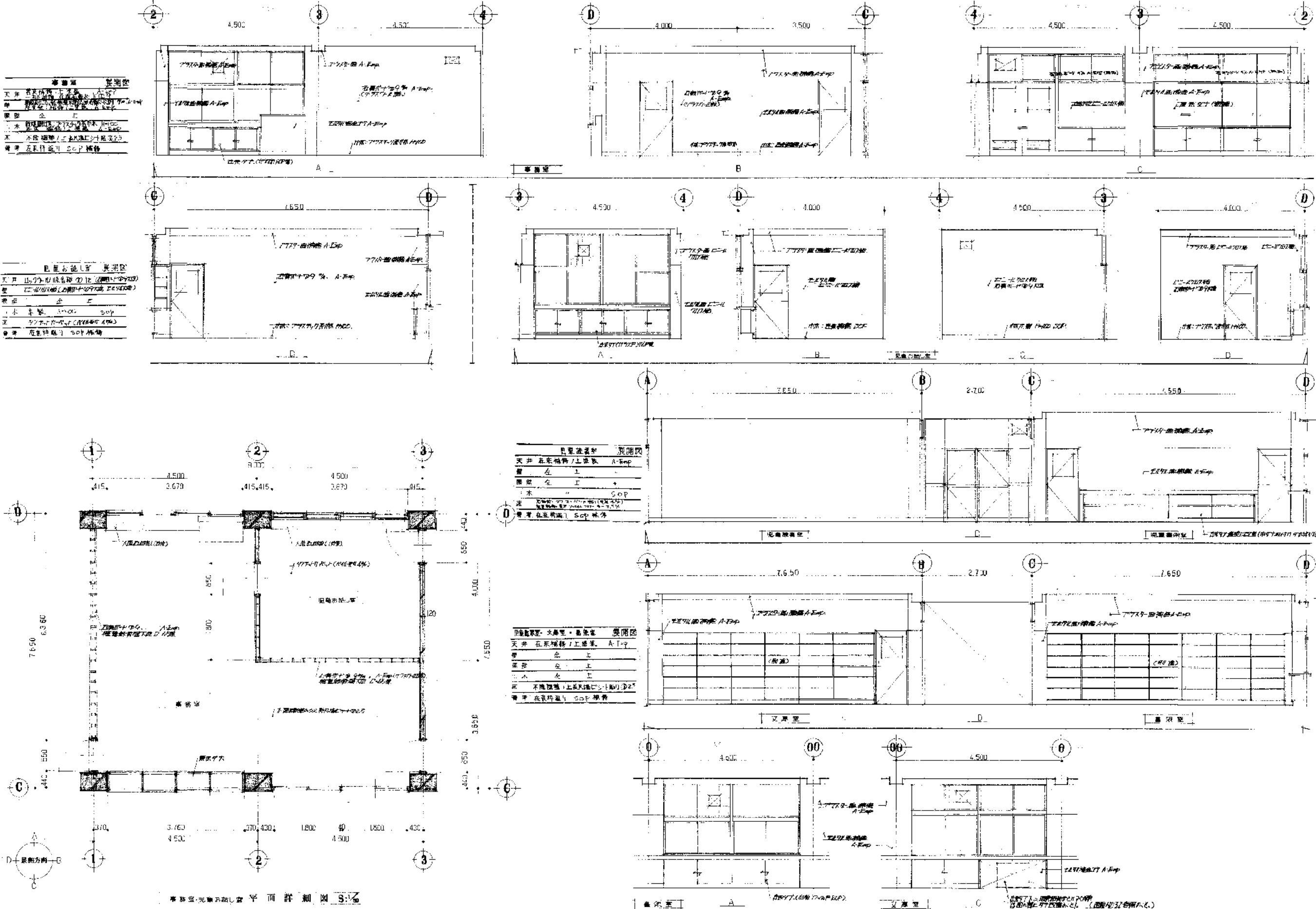

部材名	仕様
天井	石膏ボード・上塗り
壁	石膏ボード・上塗り
床	フローリング
扉	木製
窓	木製
その他	石膏ボード

部材名	仕様
天井	石膏ボード・上塗り
壁	石膏ボード・上塗り
床	フローリング
扉	木製
窓	木製
その他	石膏ボード

部材名	仕様
天井	石膏ボード・上塗り
壁	石膏ボード・上塗り
床	フローリング
扉	木製
窓	木製
その他	石膏ボード

部材名	仕様
天井	石膏ボード・上塗り
壁	石膏ボード・上塗り
床	フローリング
扉	木製
窓	木製
その他	石膏ボード

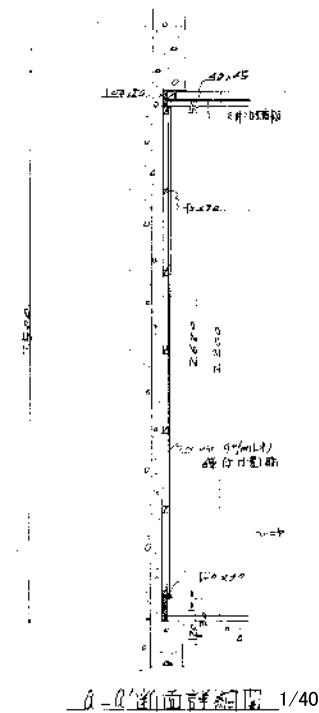
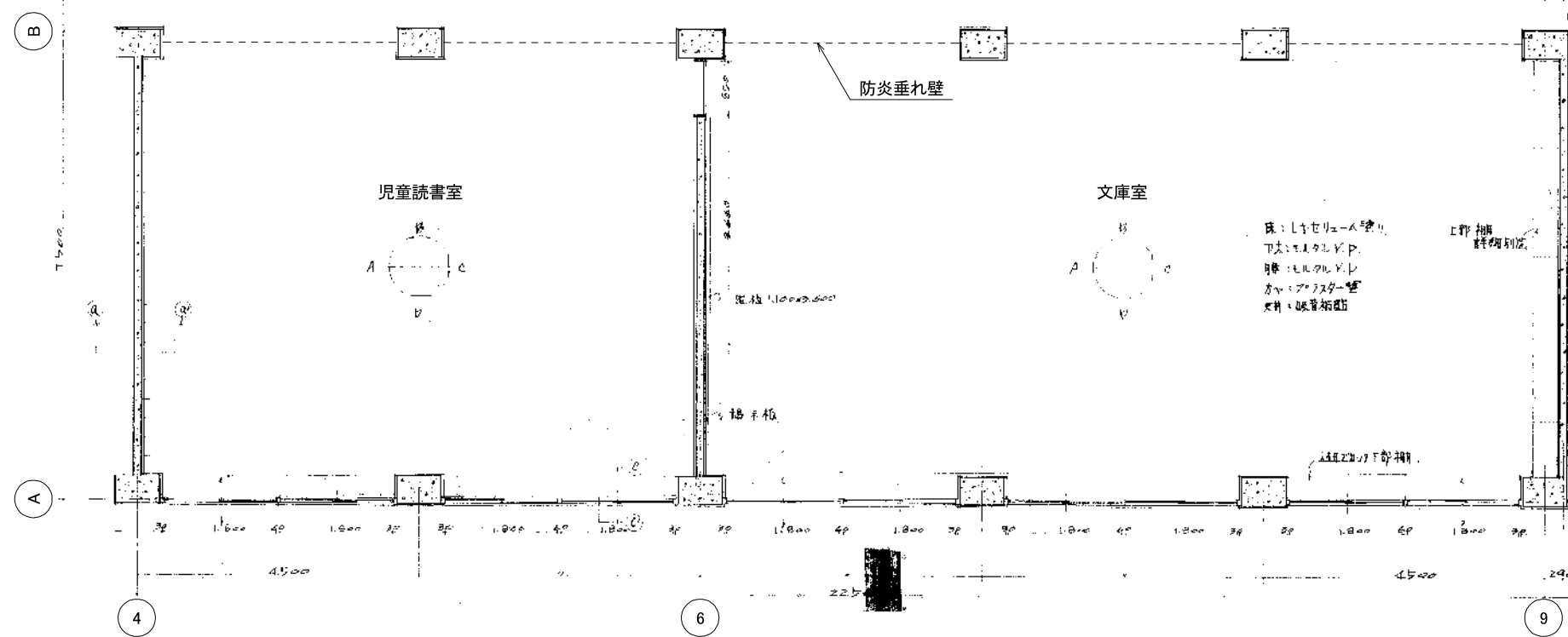
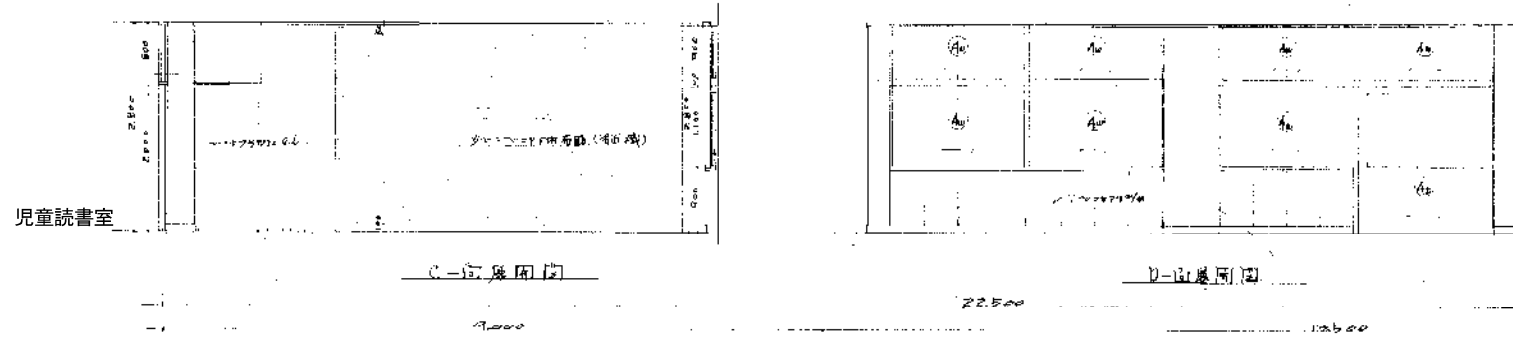
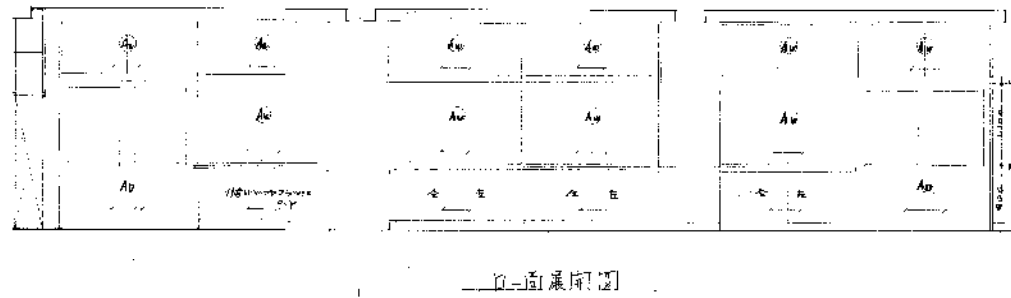
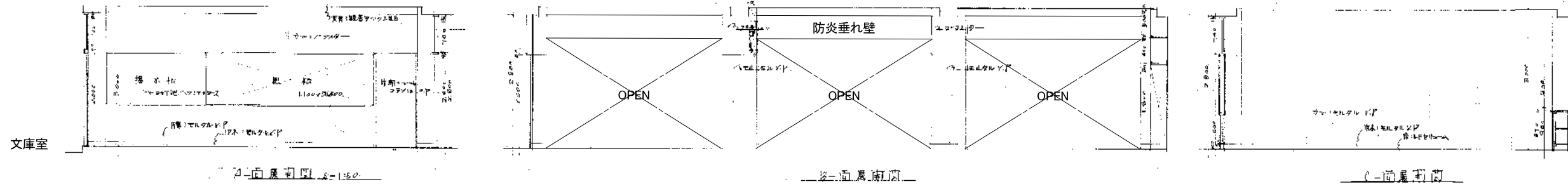

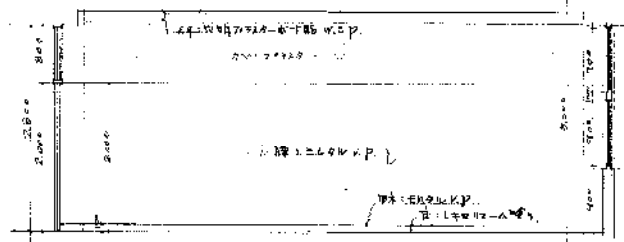

クラブロッカー室

A-面展開図

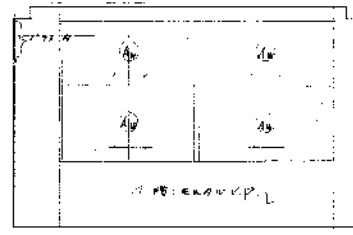

B-面展開図

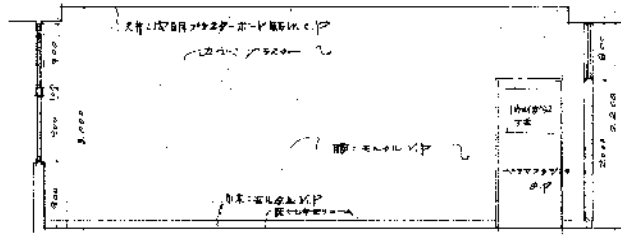

C-面展開図

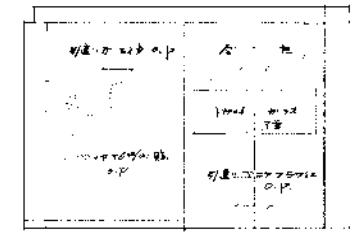

D-面展開図

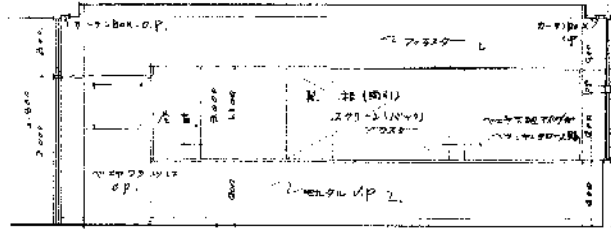

資料展示室

A-面展開図

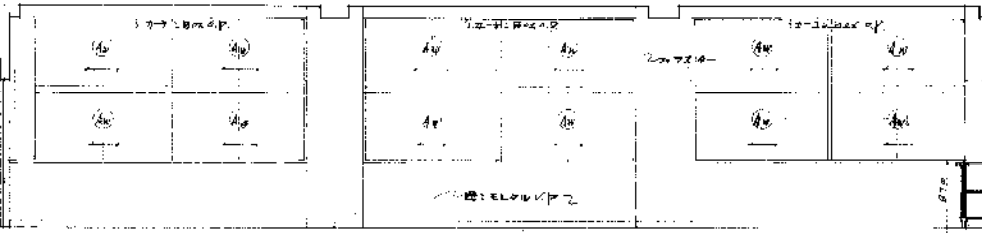

B-面展開図

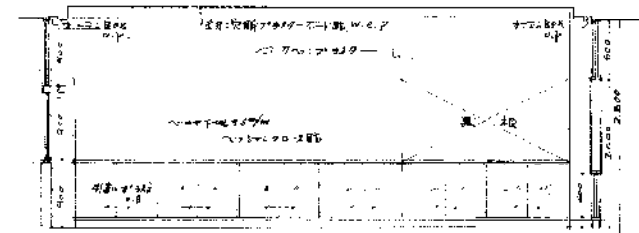

C-面展開図

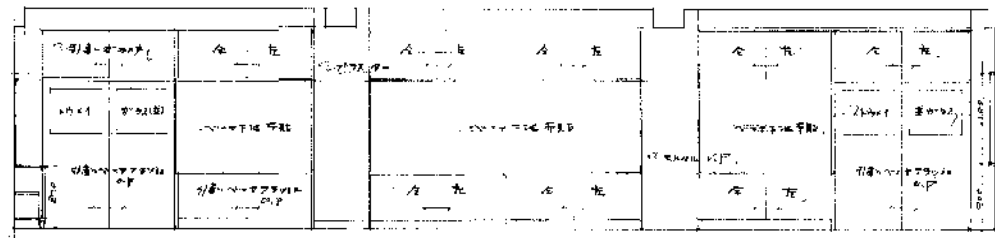

B-面展開図

資料展示室

集会室

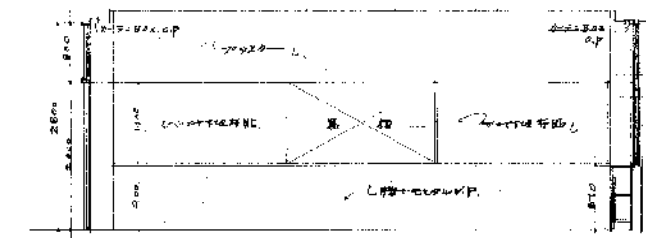

A-面展開図

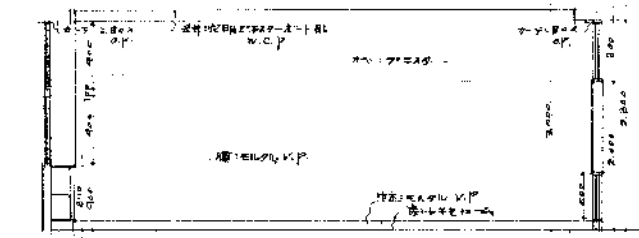

C-面展開図

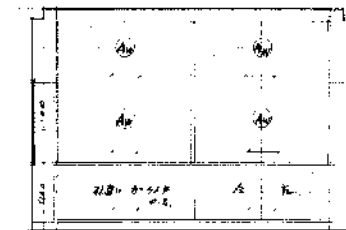
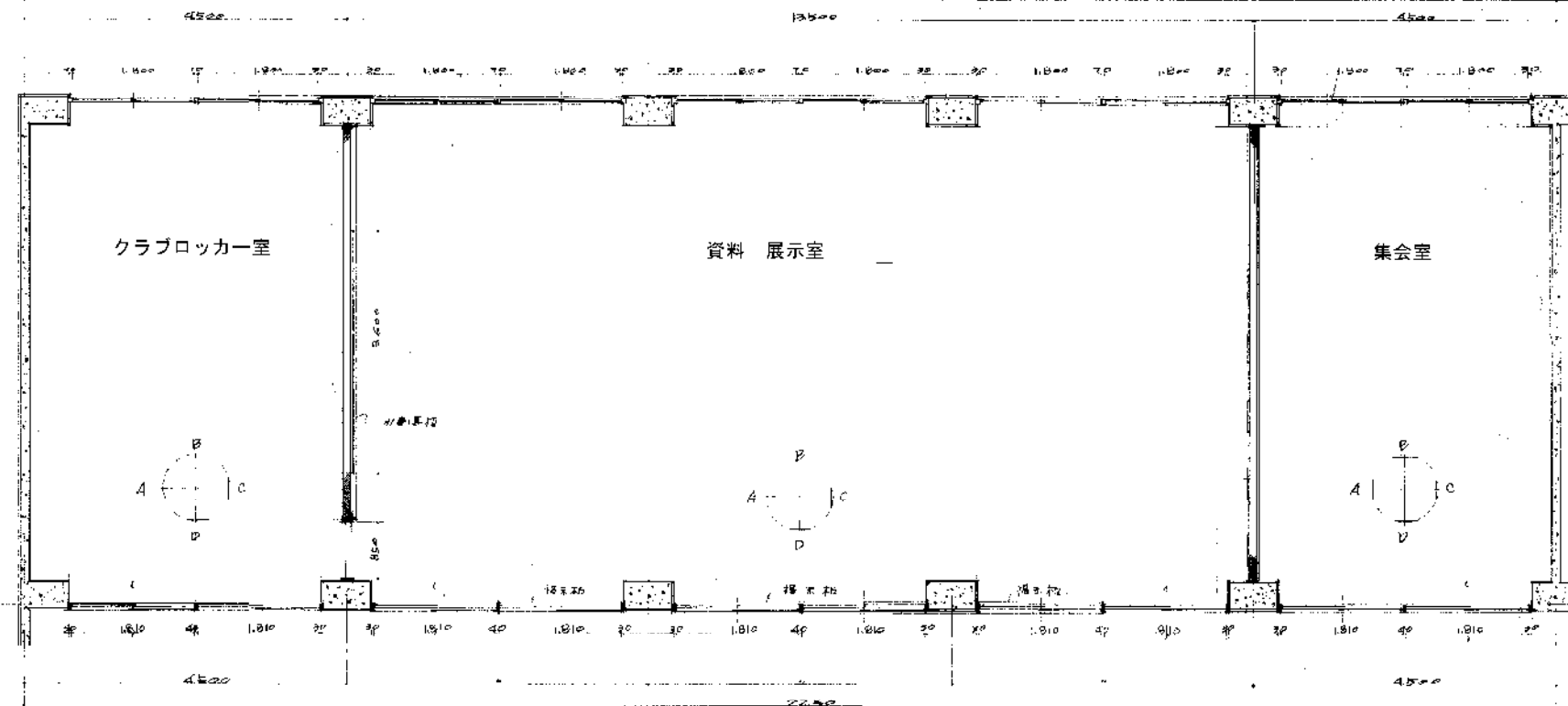

B-面展開図

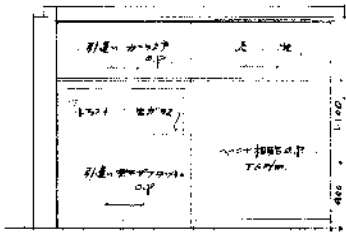

B-面展開図

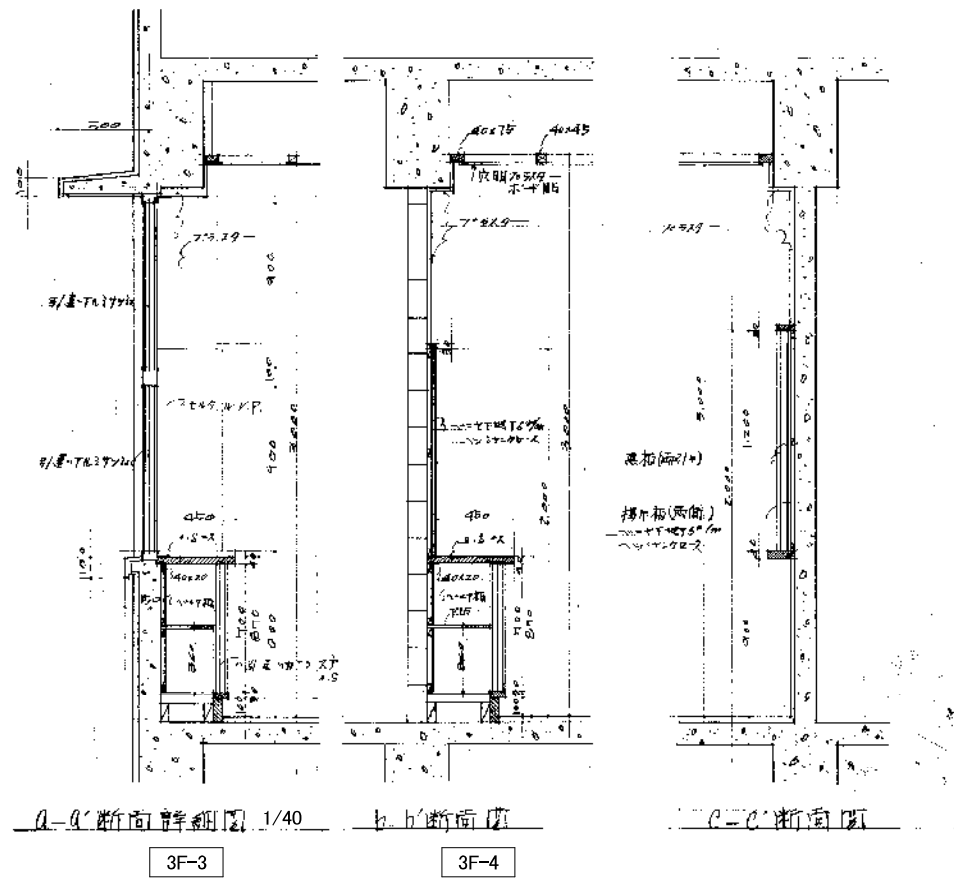
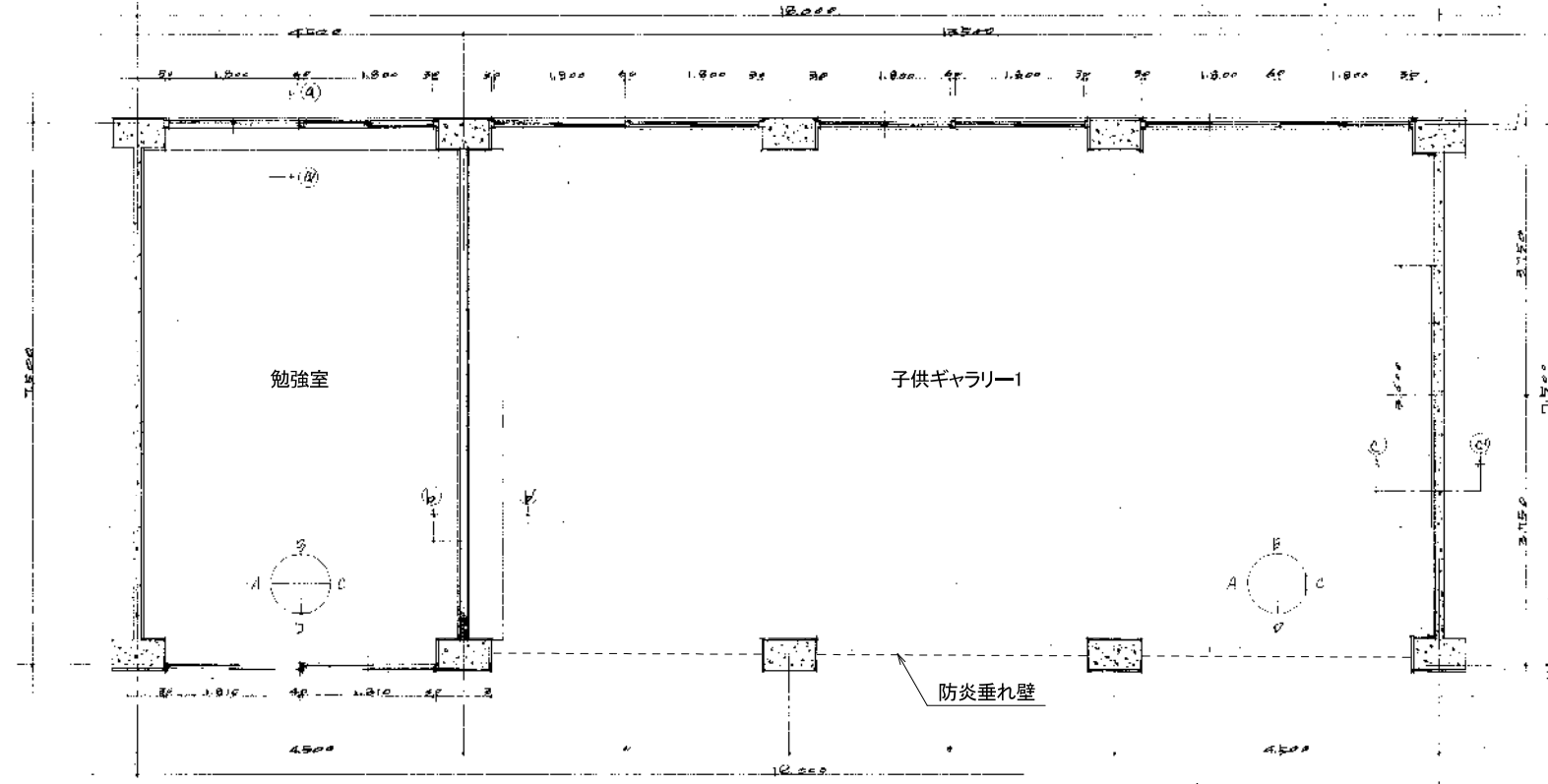
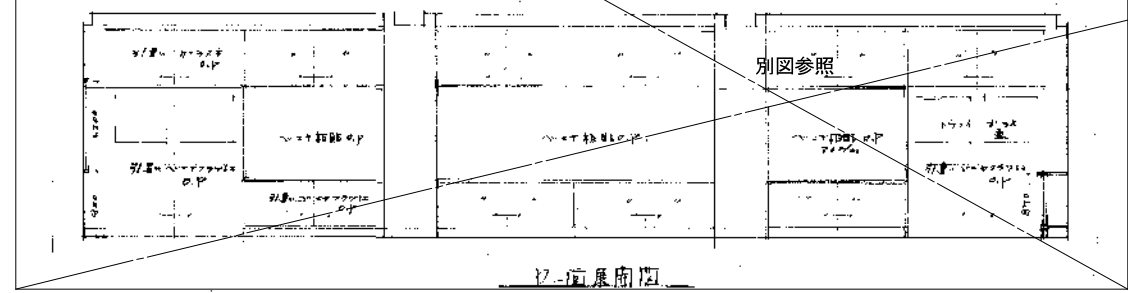
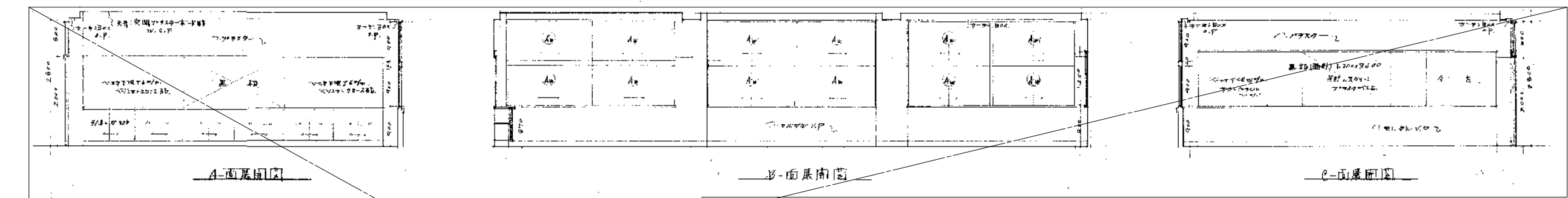
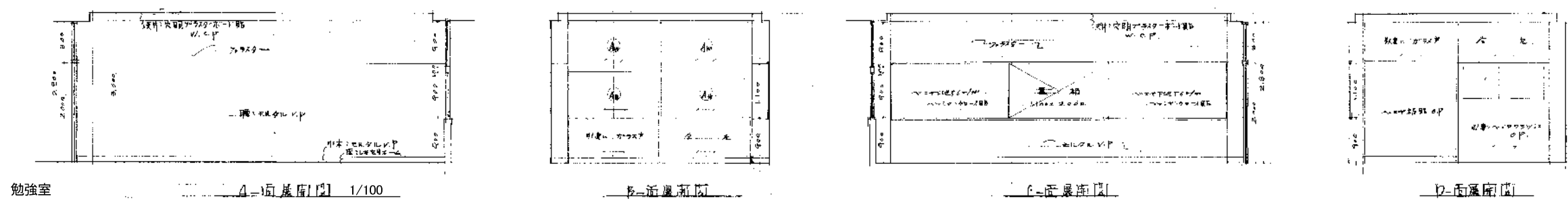

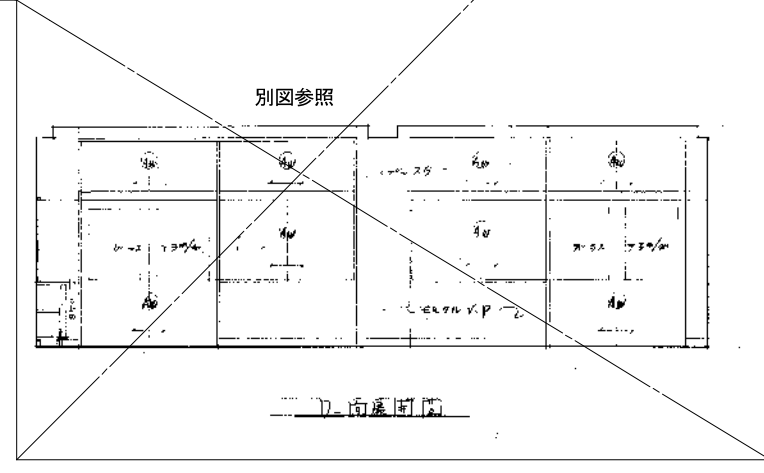
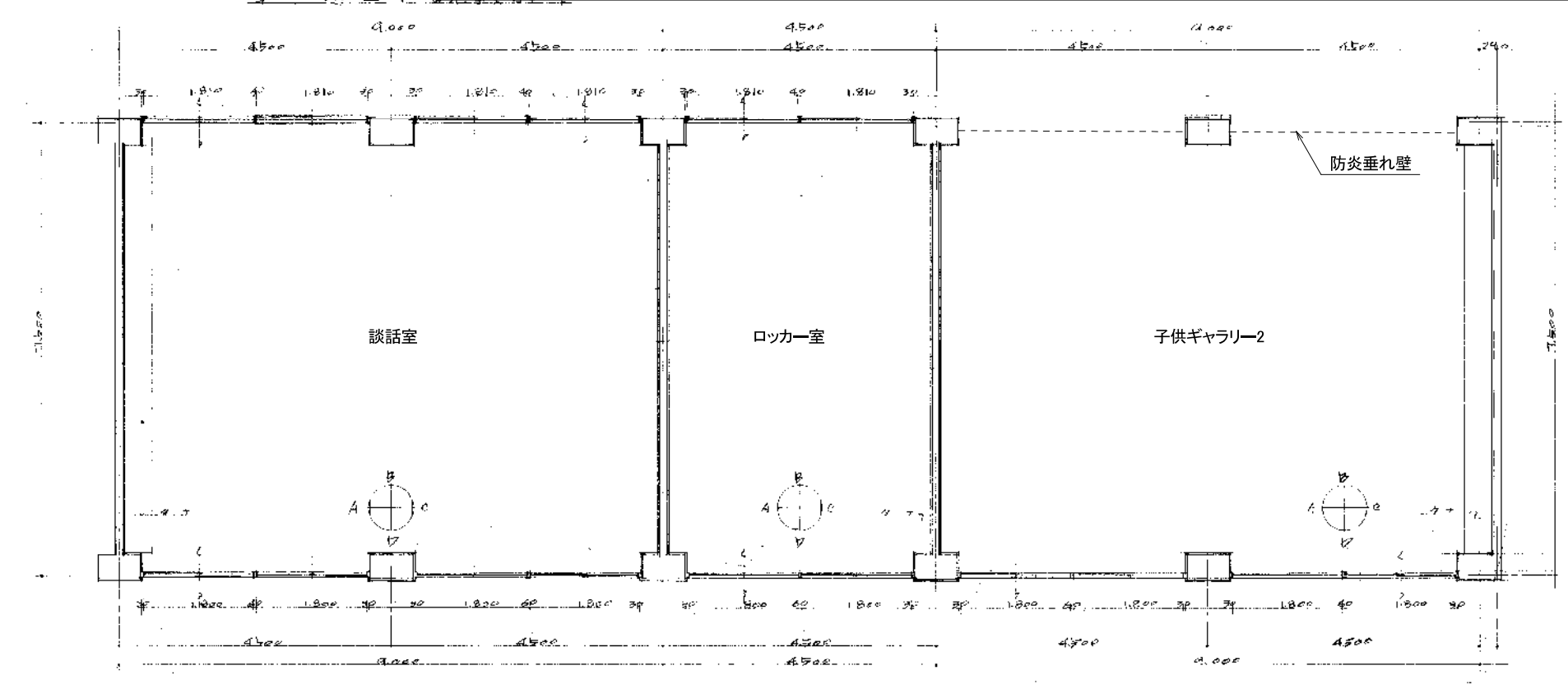
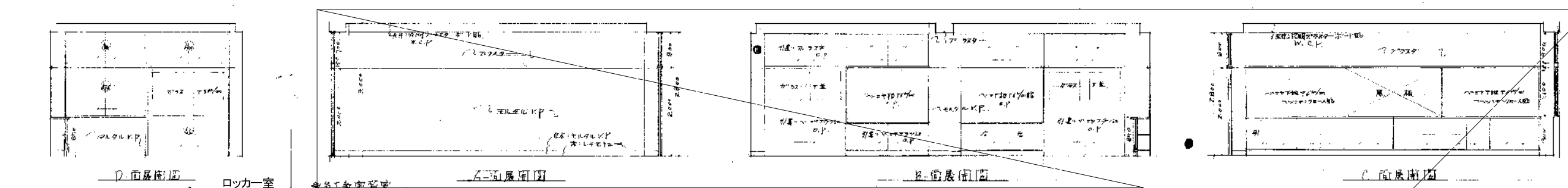
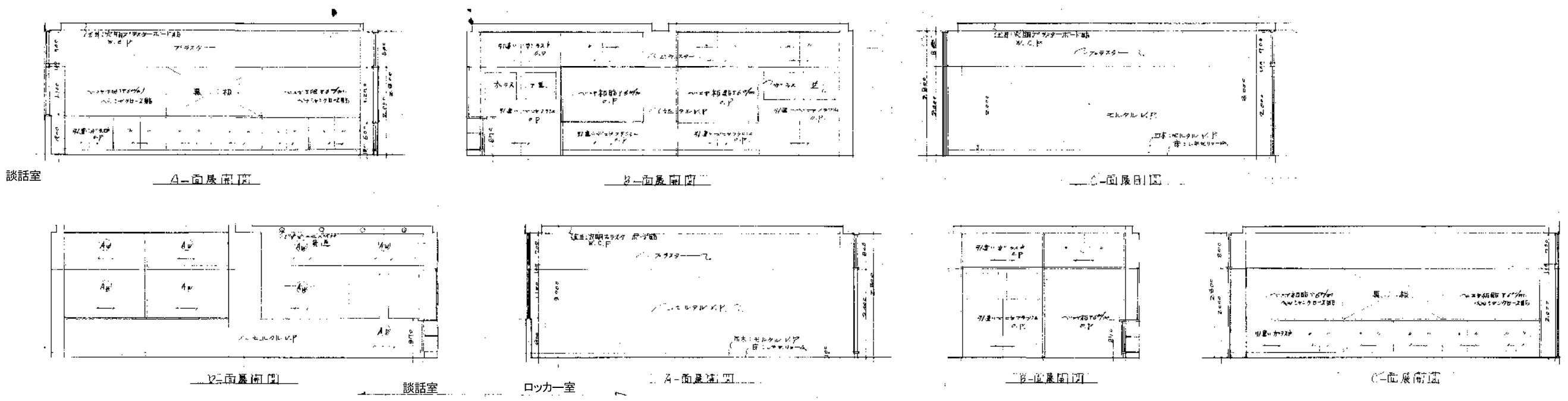

種別	展覧区
天井	石膏ボードの2層構造 A-Exp.
壁	石膏ボードの2層構造 A-Exp. 2層構造
床	木 浮き床(防湿) A-Exp.
扉	木製(防湿) A-Exp.
窓	木製(防湿) A-Exp.
その他	防湿シート(防湿) A-Exp.

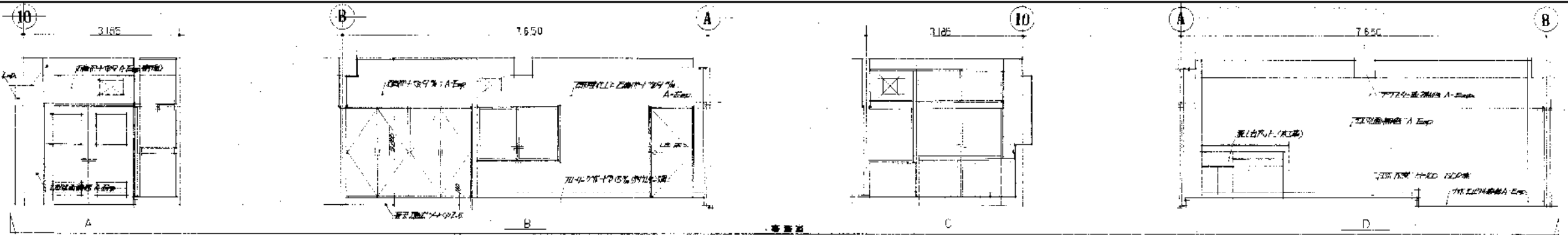

種別	展覧区
天井	石膏ボードの2層構造 A-Exp.
壁	石膏ボードの2層構造 A-Exp.
床	木 浮き床(防湿) A-Exp.
扉	木製(防湿) A-Exp.
窓	木製(防湿) A-Exp.
その他	防湿シート(防湿) A-Exp.

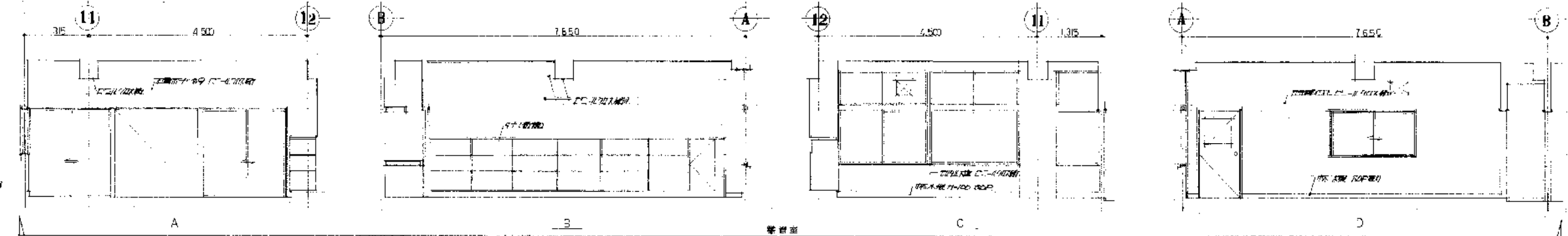

種別	子供ギャラリー1・2
天井	石膏ボードの2層構造 A-Exp.
壁	石膏ボードの2層構造 A-Exp.
床	木 浮き床(防湿) A-Exp.
扉	木製(防湿) A-Exp.
窓	木製(防湿) A-Exp.
その他	防湿シート(防湿) A-Exp.

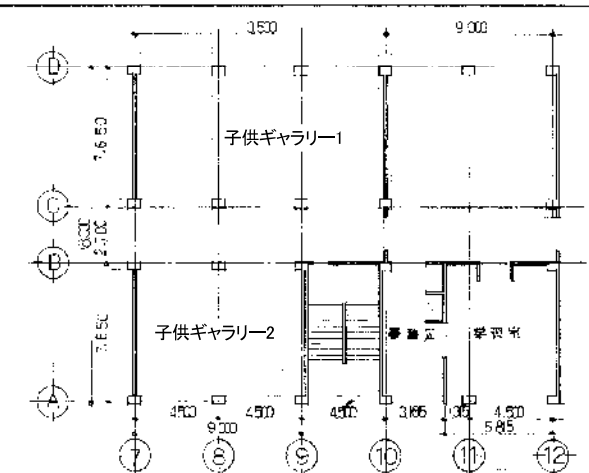
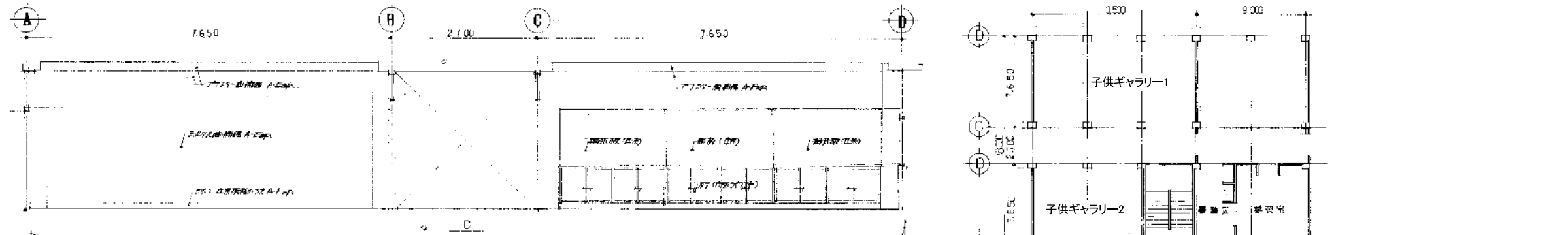
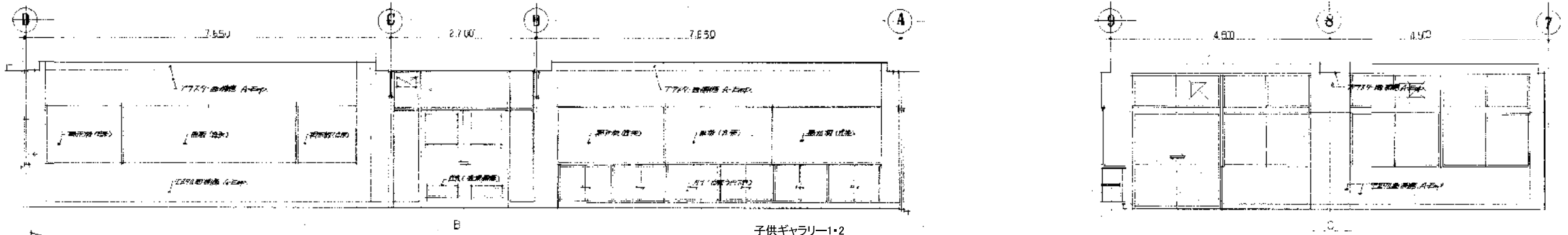
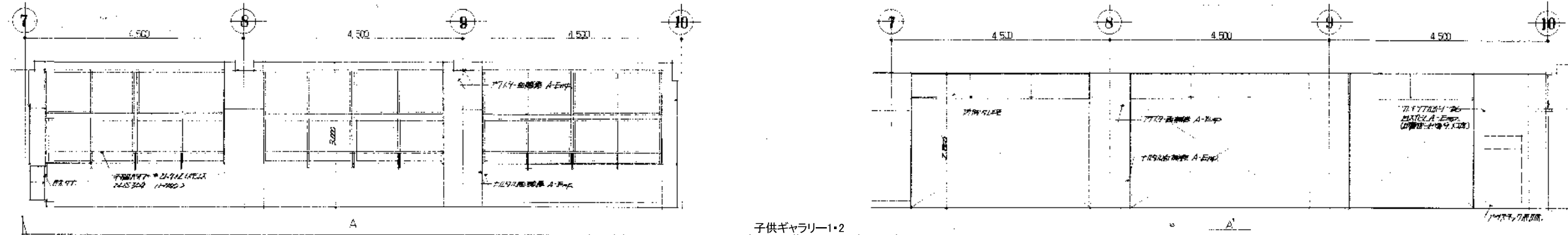

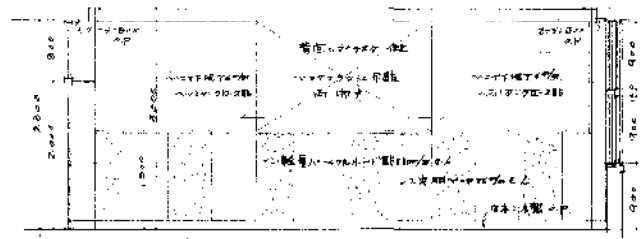

音楽室 A-面展開図 1/40

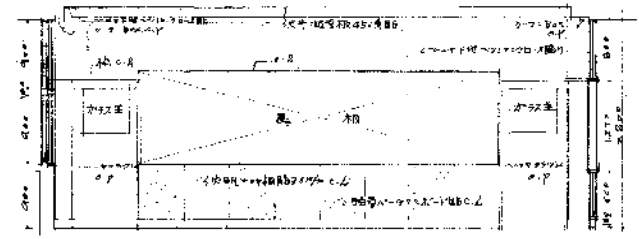

C-面展開図

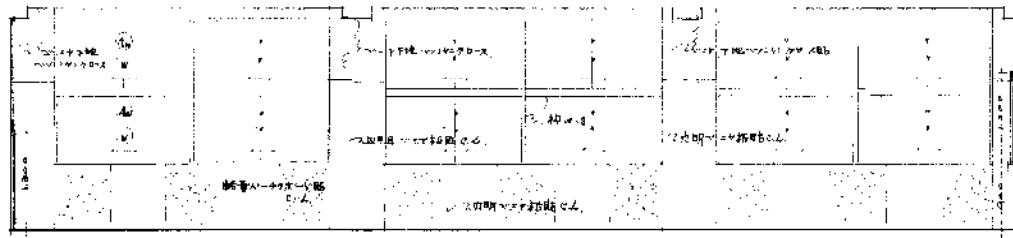

B-面展開図

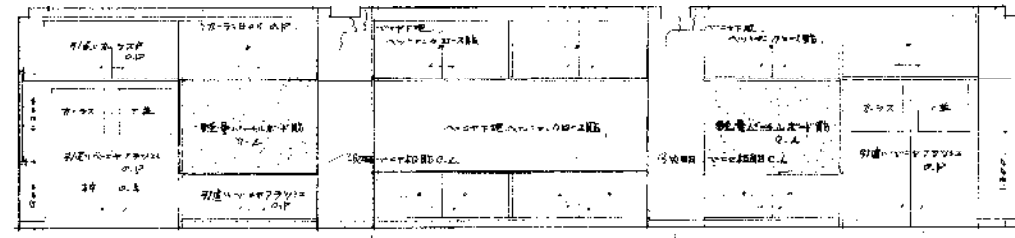

D-面展開図

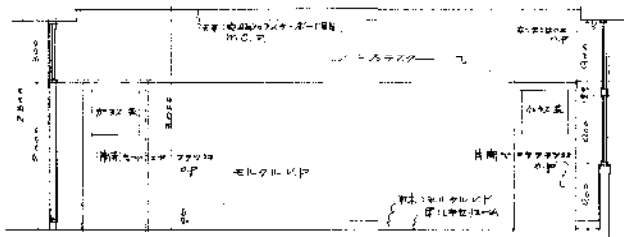

工作室 A-面展開図

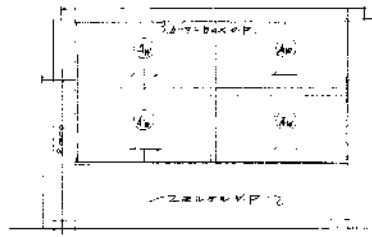

B-面展開図

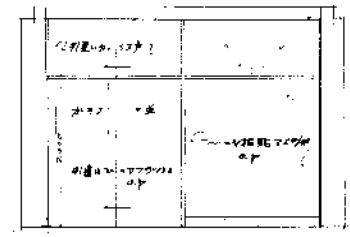

D-面展開図

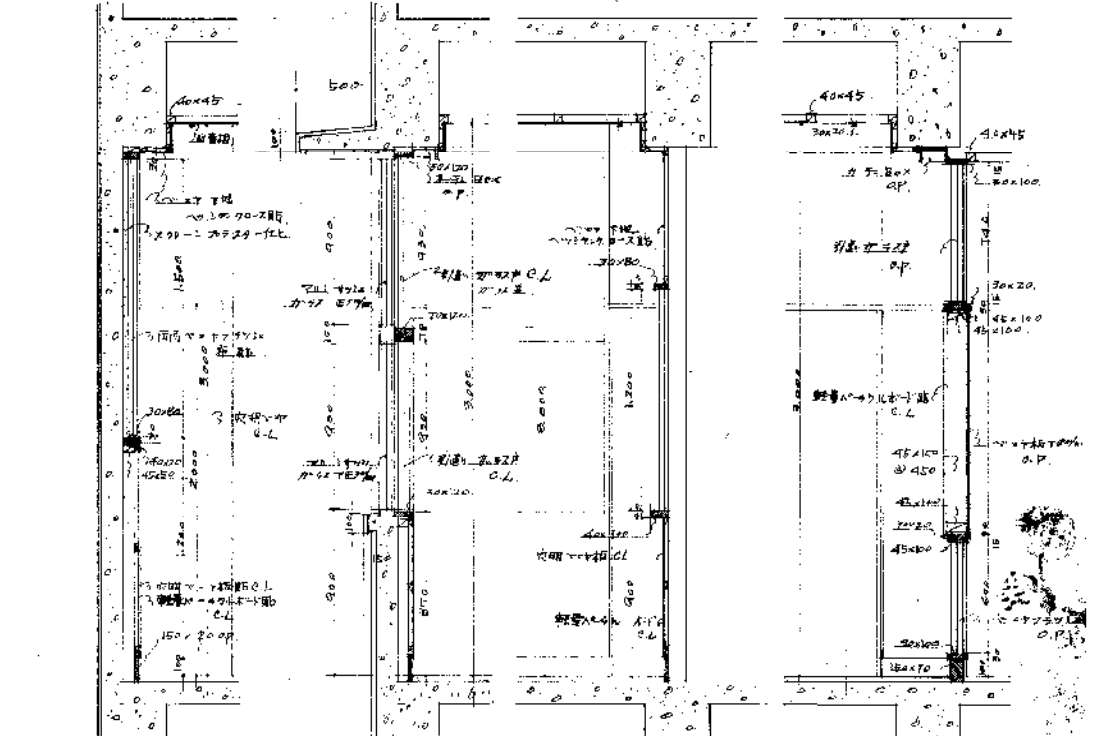
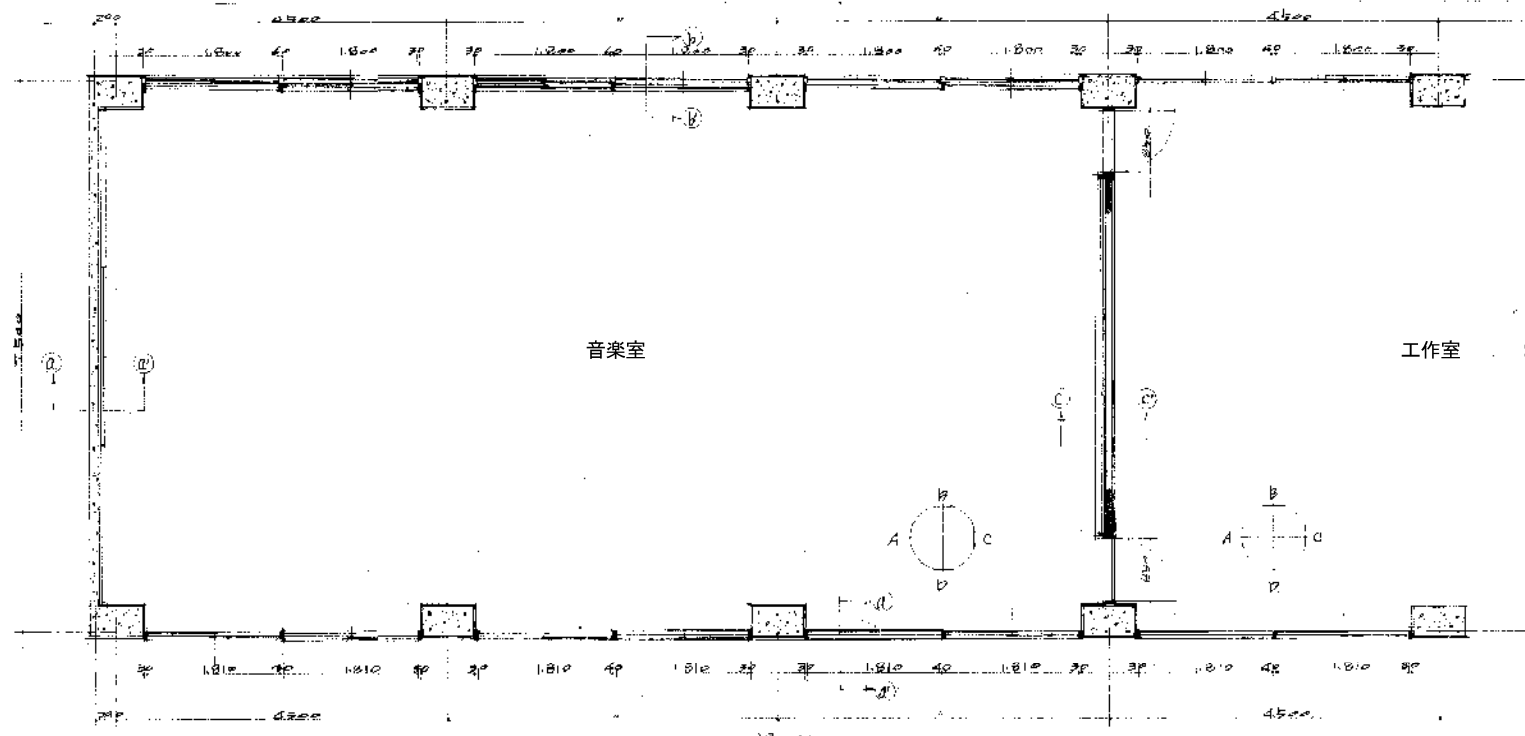

a-a'断面詳細図 1/20 b-b'断面図 c-c'断面図 d-d'断面図

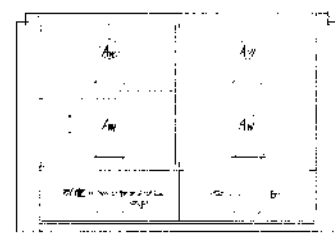

工作室 西面展開図

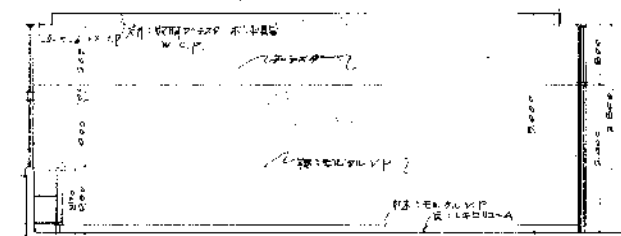

小ホール 西面展開図

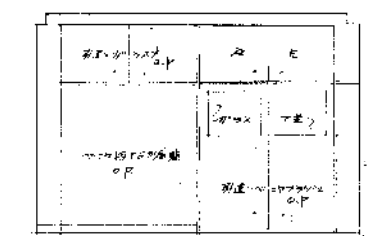

工作室 北面展開図

機械室・トイレ

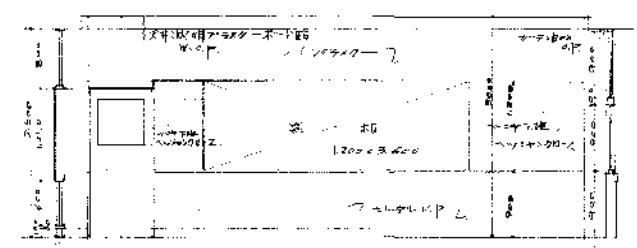

小ホール 北面展開図

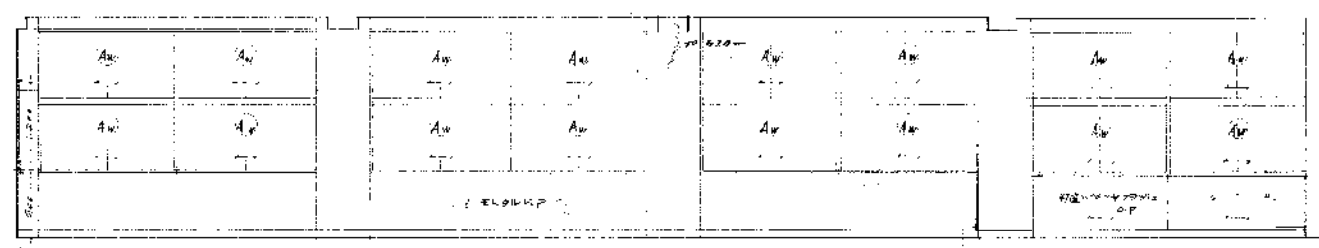

小ホール 南面展開図

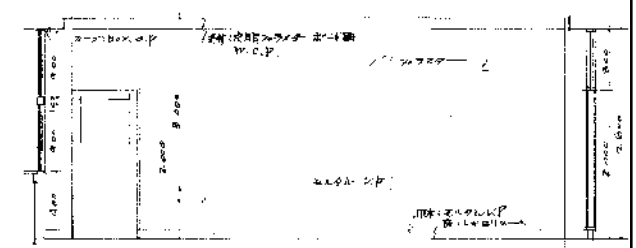

小ホール 東面展開図

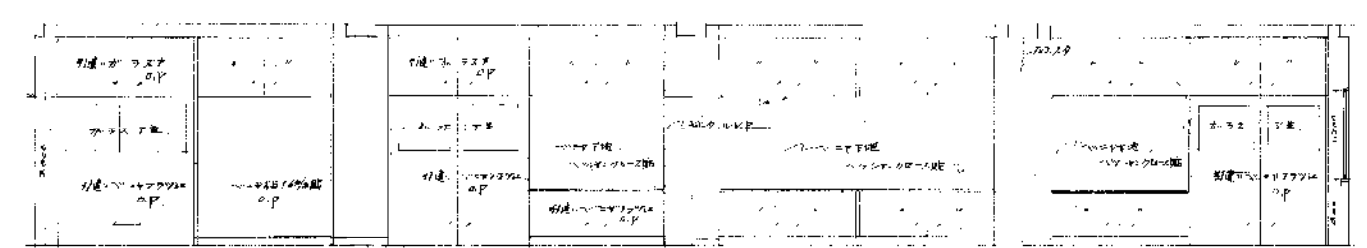

工作室 南面展開図

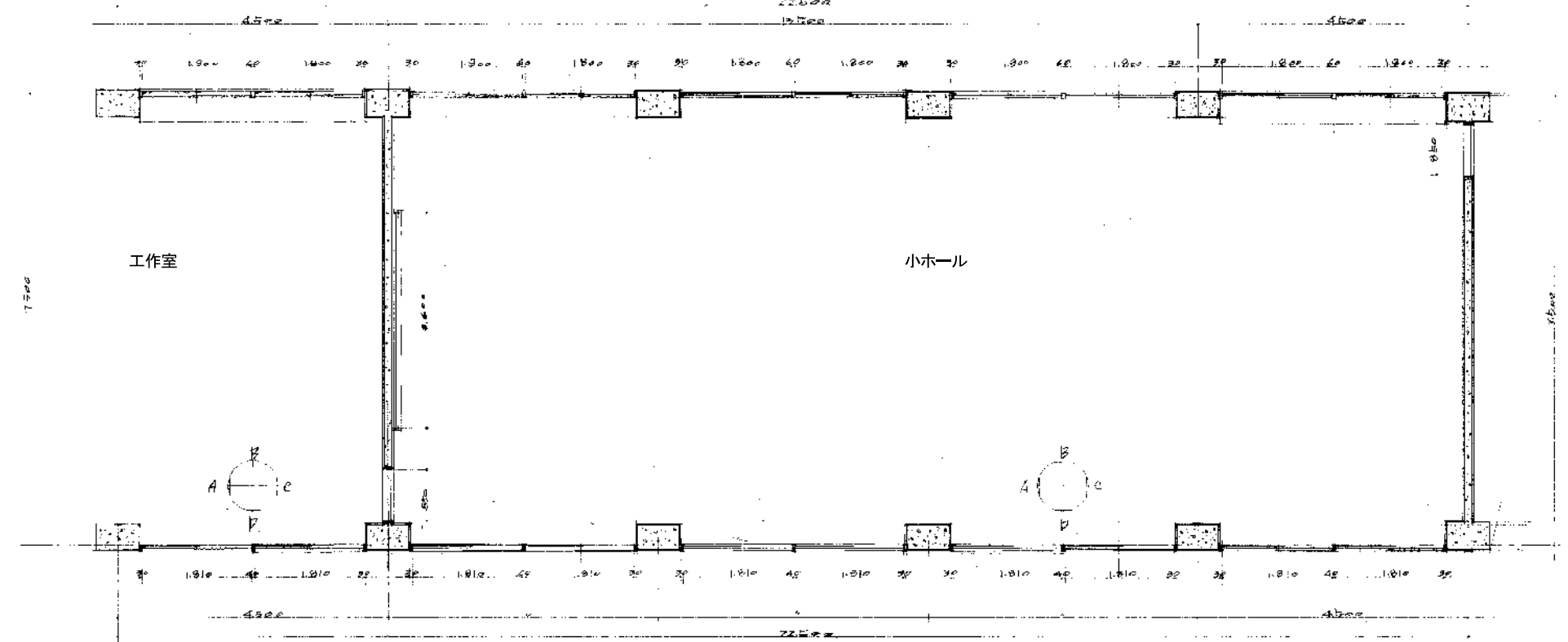

400 (24階) 展開図
 天井 石膏ボード(12mm)付、防音断熱材、
 壁 9mm厚石膏ボード(12mm)付、
 床 強化コンクリート(150mm)付、
 柱 90mm径鉄筋コンクリート柱、
 窓 複層ガラス(12mm)付、
 扉 複層ガラス(12mm)付、
 床下 90mm厚断熱材(12mm)付、
 天井 石膏ボード(12mm)付、
 壁 9mm厚石膏ボード(12mm)付、
 床 強化コンクリート(150mm)付、
 柱 90mm径鉄筋コンクリート柱、
 窓 複層ガラス(12mm)付、
 扉 複層ガラス(12mm)付、
 床下 90mm厚断熱材(12mm)付、

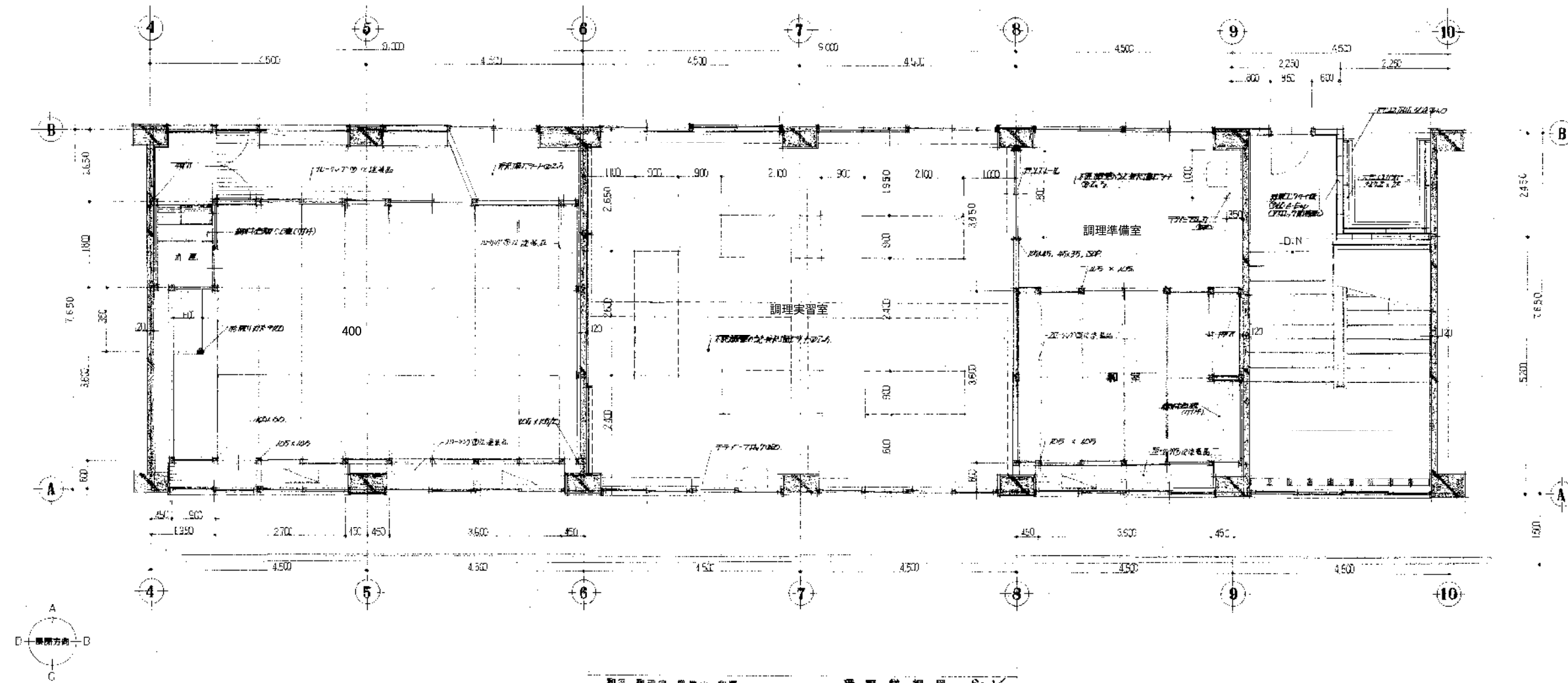
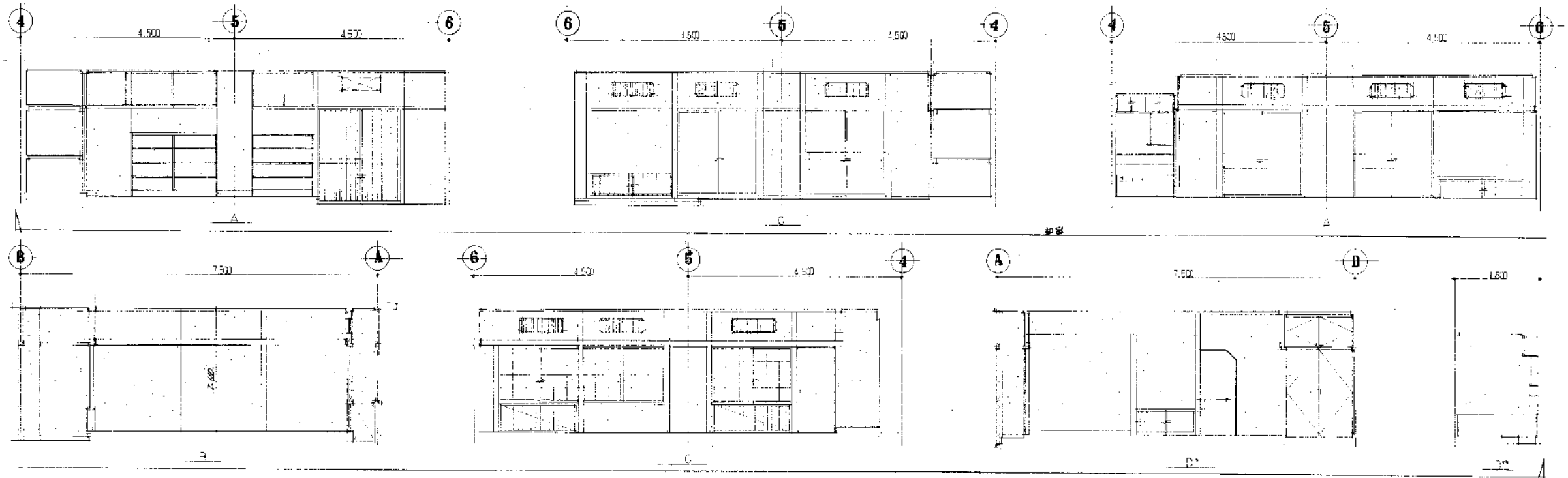

和室、調理学、中継室、和室、
 平面詳細図 S: 1/50

新潟市 建築部 公共建築第1課

工事名
 旧北部総合コミュニティーセンター解体工事

図名
 本館棟 4階詳細図・展開図3
 400、調理実習室、調理準備室

年月日 2019.11 縮尺 A3:1/100 図面番号 A-本29

調理実習室	展開図
天井	石膏ボード(1200×2400) A-Exp
壁	珪藻土ボード(1200×2400) A-Exp
床	フローリング
扉	木製
窓	樹脂サッシ
照明	ダウンライト
その他	防虫網

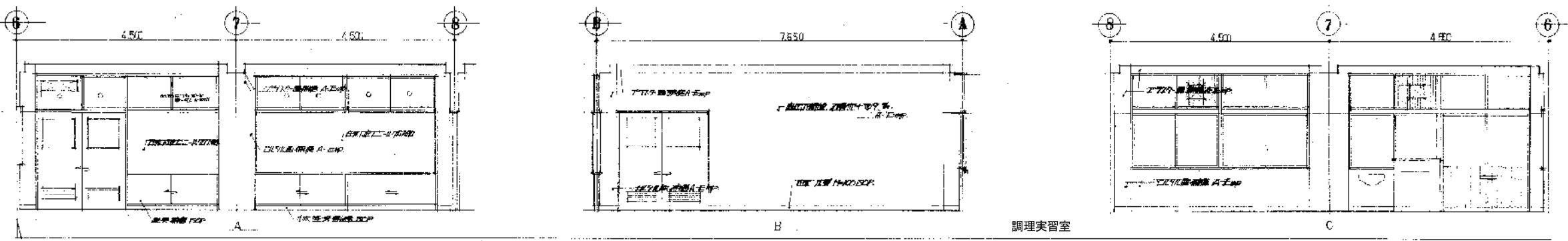

調理準備室	展開図
天井	石膏ボード(1200×2400) A-Exp
壁	珪藻土ボード(1200×2400) A-Exp
床	フローリング
扉	木製
窓	樹脂サッシ
照明	ダウンライト
その他	防虫網

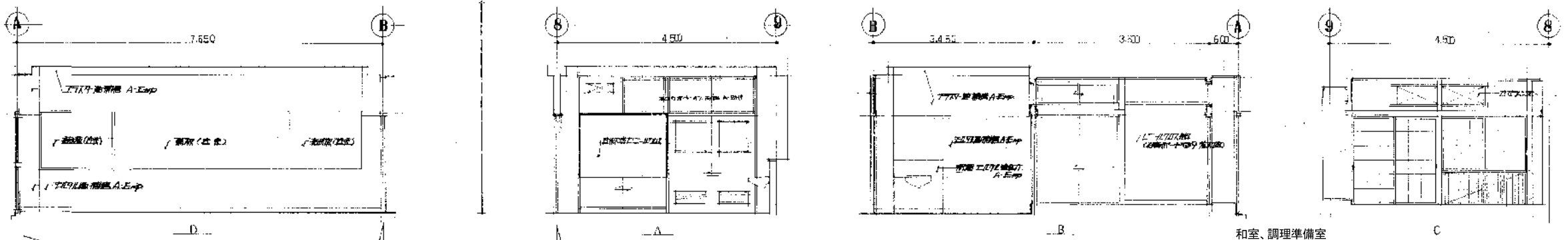

和室	展開図
天井	石膏ボード(1200×2400) A-Exp
壁	珪藻土ボード(1200×2400) A-Exp
床	畳
扉	木製
窓	樹脂サッシ
照明	ダウンライト
その他	防虫網

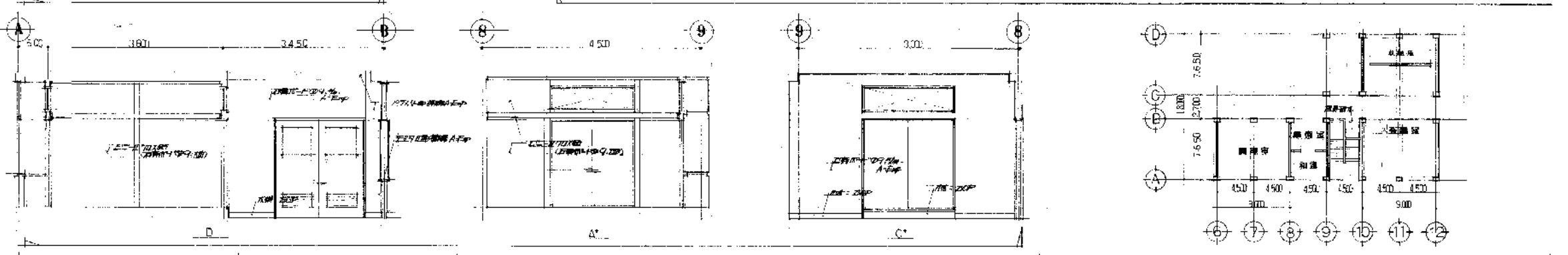

大ホール	展開図
天井	石膏ボード(1200×2400) A-Exp
壁	珪藻土ボード(1200×2400) A-Exp
床	フローリング
扉	木製
窓	樹脂サッシ
照明	ダウンライト
その他	防虫網

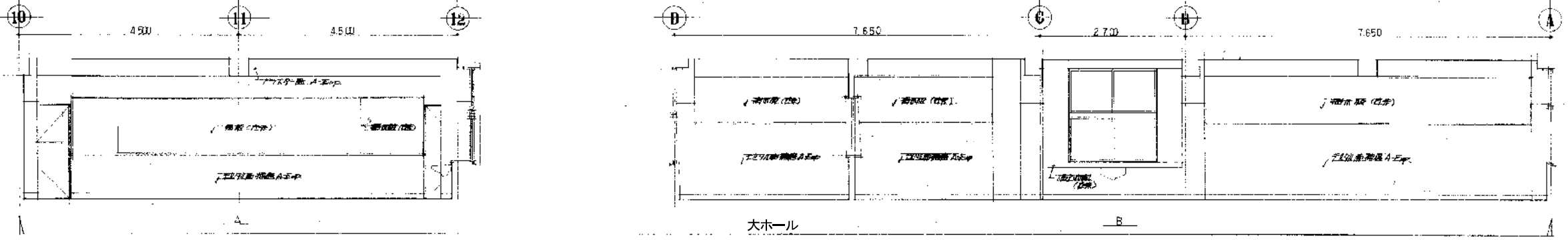

廊下・雨具掛	展開図
天井	石膏ボード(1200×2400) A-Exp
壁	珪藻土ボード(1200×2400) A-Exp
床	フローリング
扉	木製
窓	樹脂サッシ
照明	ダウンライト
その他	防虫網

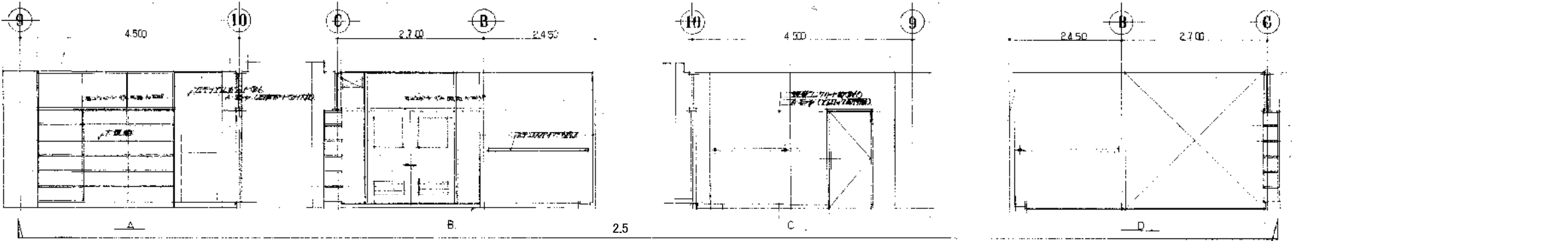

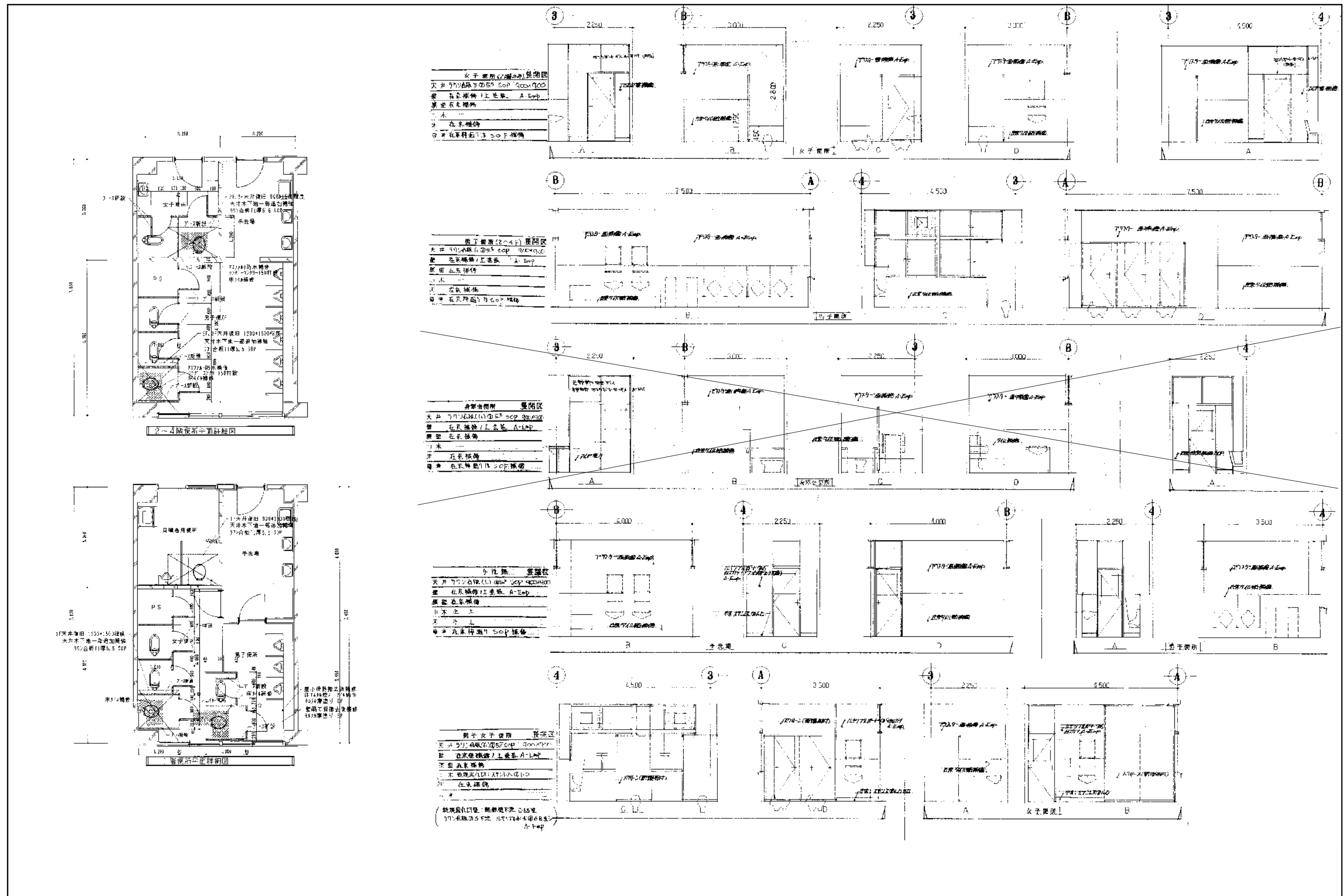

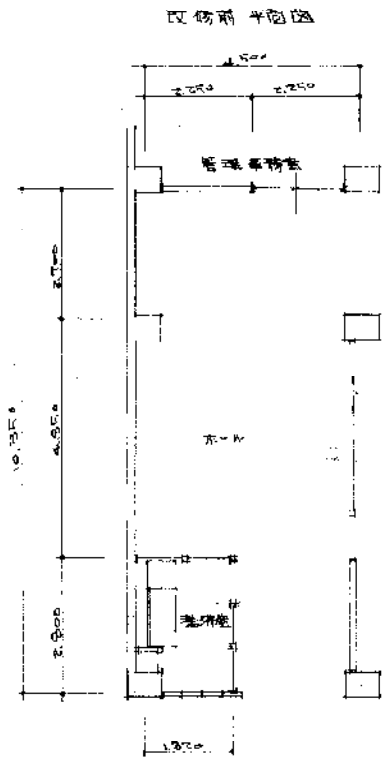

1階平面図

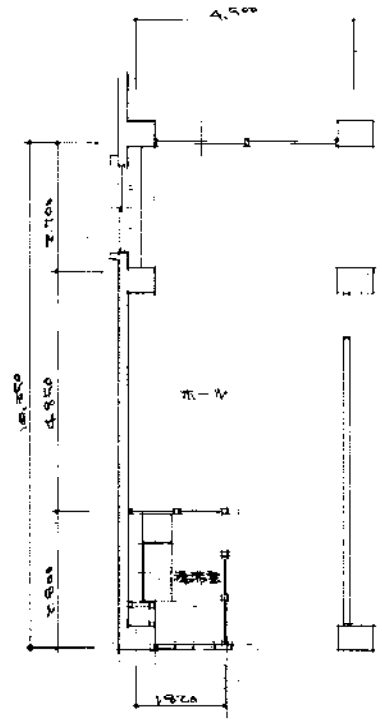

2階～4階平面図

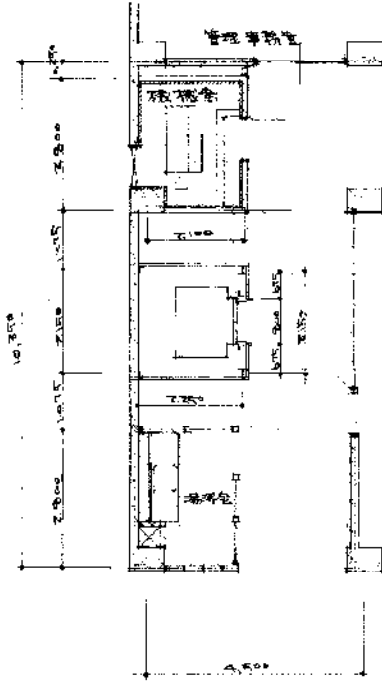

1階平面図

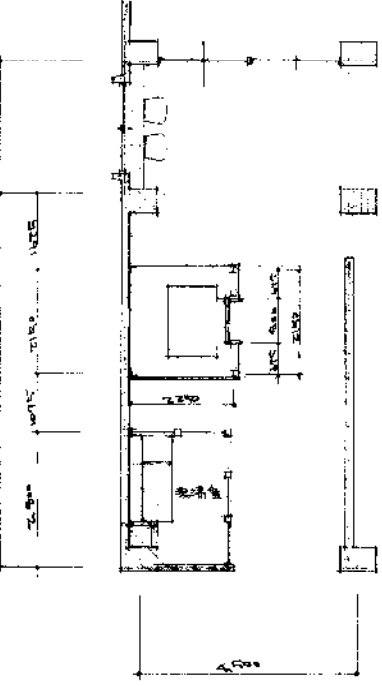

2階～4階平面図

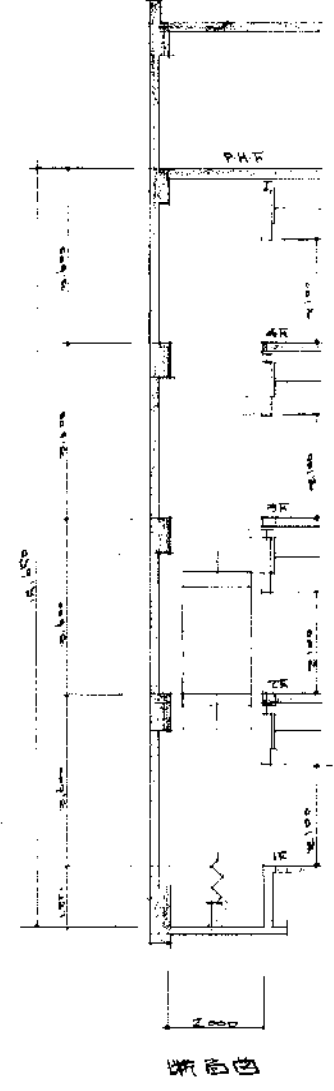

断面図

エレベーター仕様	
形式・用途	乗用(車椅子仕様-準XL) 規格品(油圧式)
積載量	600kg 9人乗
速度	45m/min
駆動方式	乗合全自動式(最下階復帰式)
停止階	1階～4階 4ヶ所
天井内装	開口1400mm x 梁付1100mm x 全高2100mm
電動機	AC 11kW
電源	AC 3相 200V 50Hz
乗務装置	同時駆動式レバーホン
その他	地盤埋立費別注
	三才種: 天井導板付(750mm x 500mm x 20mm厚)
	車椅子仕様: 2線ケーブル装置付(規定書等取扱い除く)
ノリ材詳細ハ別紙仕様書参照	

既設天井埋立費は新設天井埋立費に準ずる。

改修後平面図

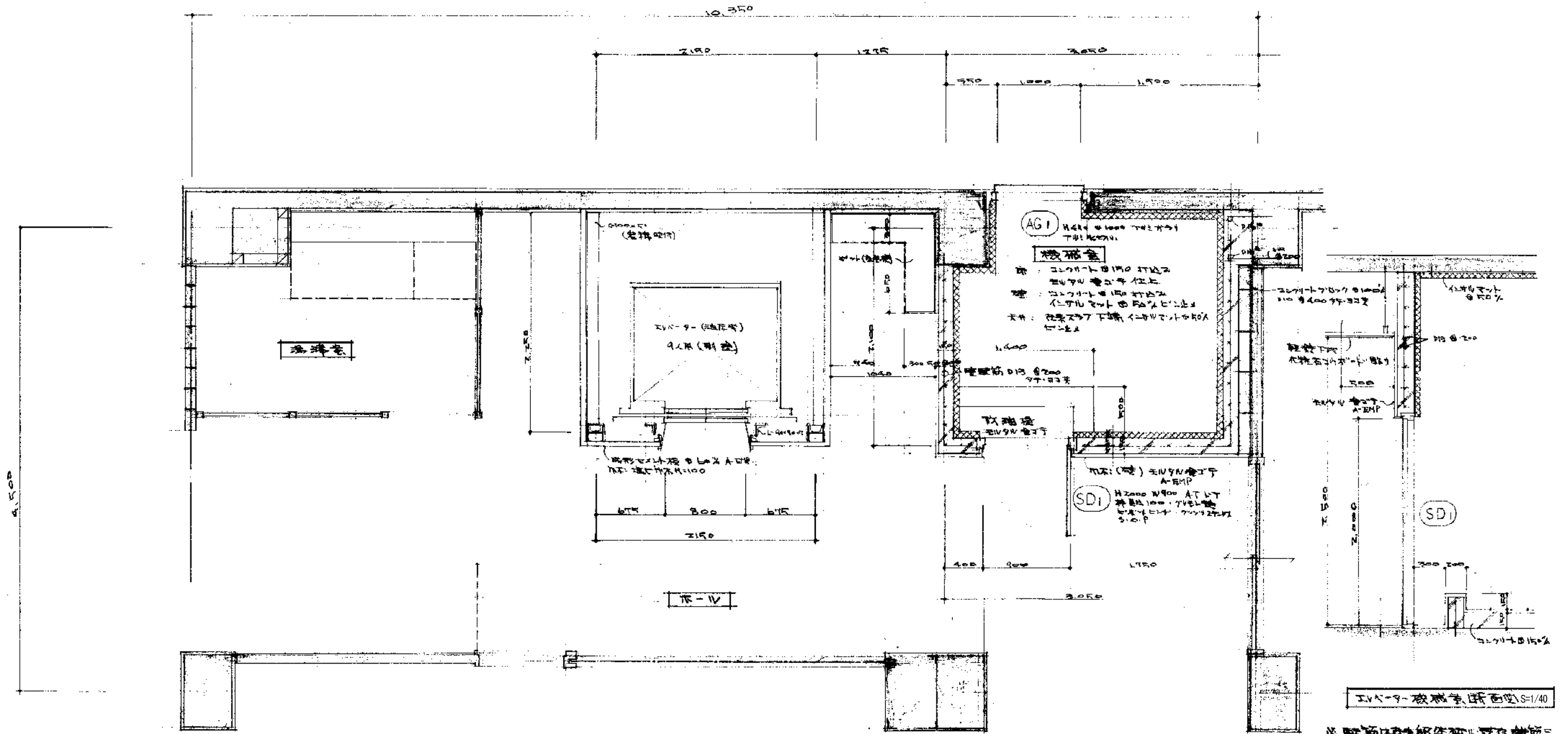

1階平面詳細図 S=1/40

IVA-9-破滅部断面図 S=1/40

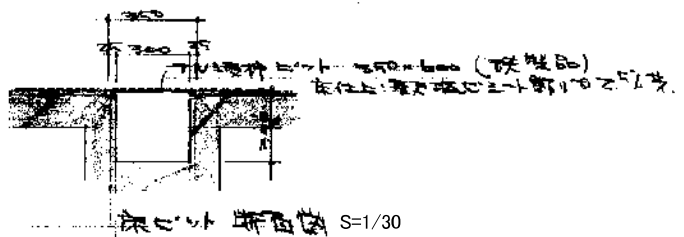

	ILA-9-昇降路 (木造)	IVA-9-機室
床	鉄筋コンクリート 227φ200 既設 木造 (昇降路用)	既設スラブ上 コンクリート 150打込み 鉄筋コンクリート 227φ200 既設
柱	塩ビ柱木 H=100	鉄筋コンクリート 150 127φ50×50% EHP 既設
壁	風通しコンクリート 60% A-EHP	鉄筋コンクリート 150 127φ50×50% EHP 既設
天井		既設スラブ下 127φ50×50% EHP 既設

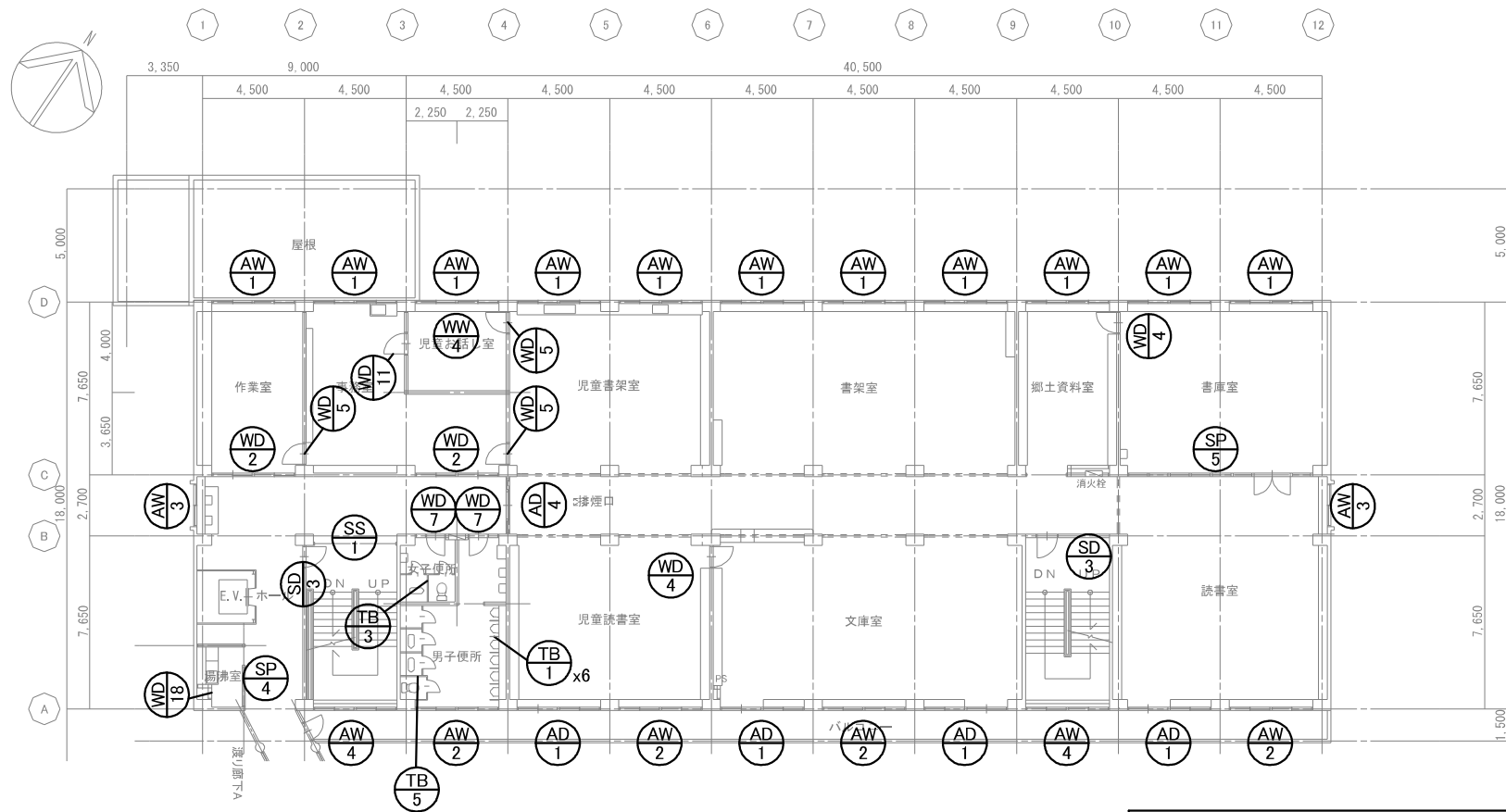

2階建具配置図 S:1/300

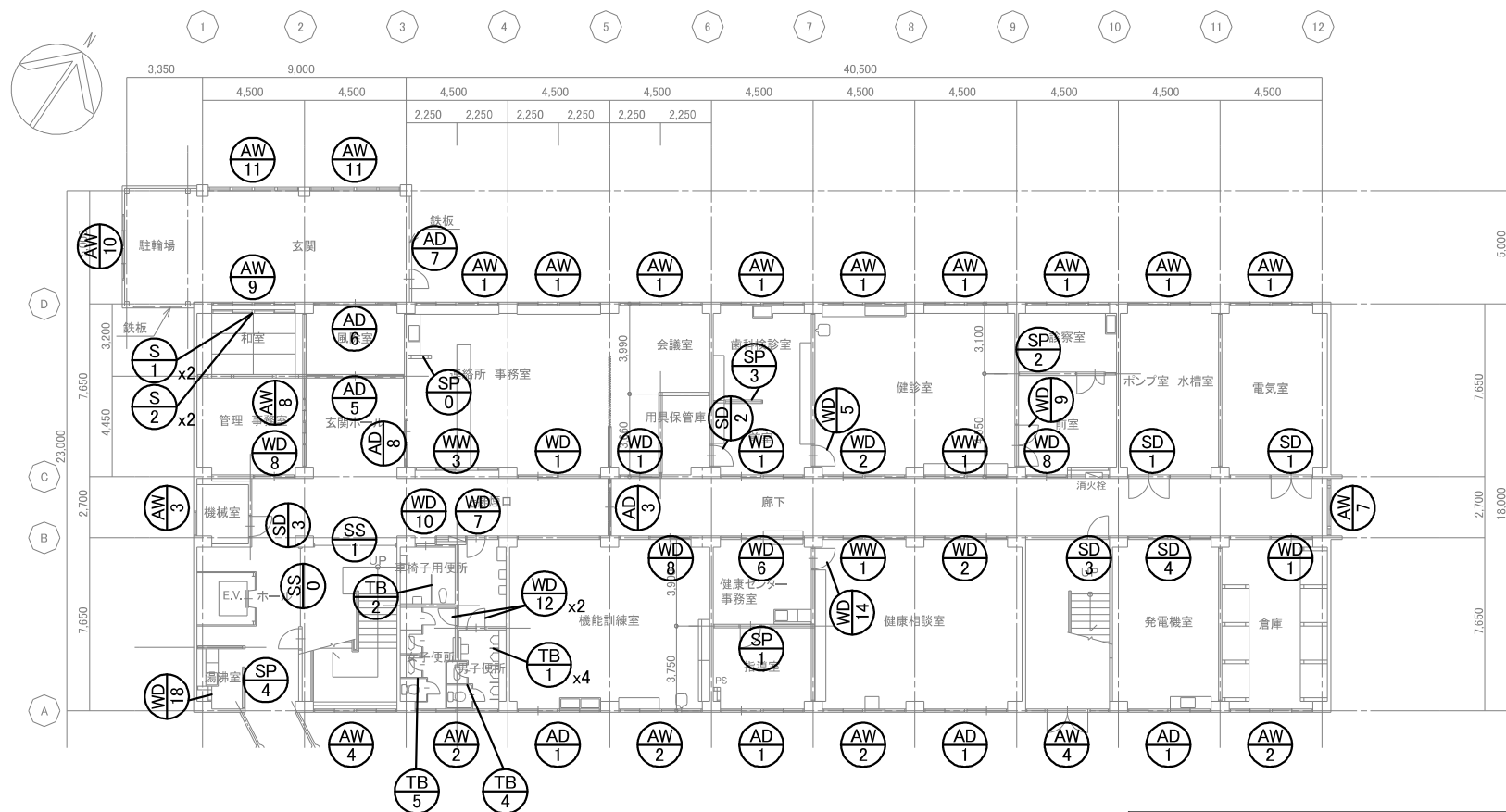

1階建具配置図 S:1/300

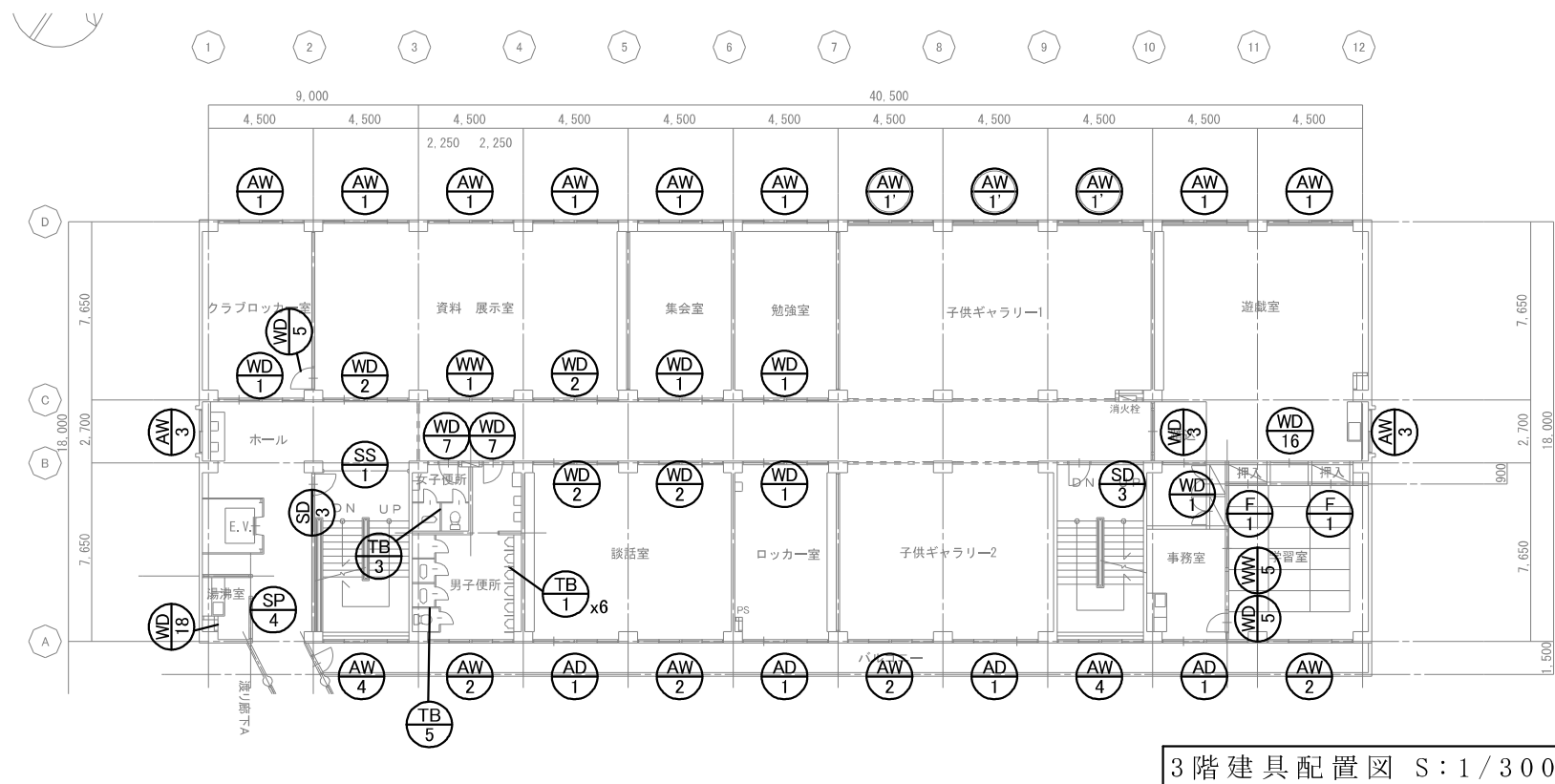
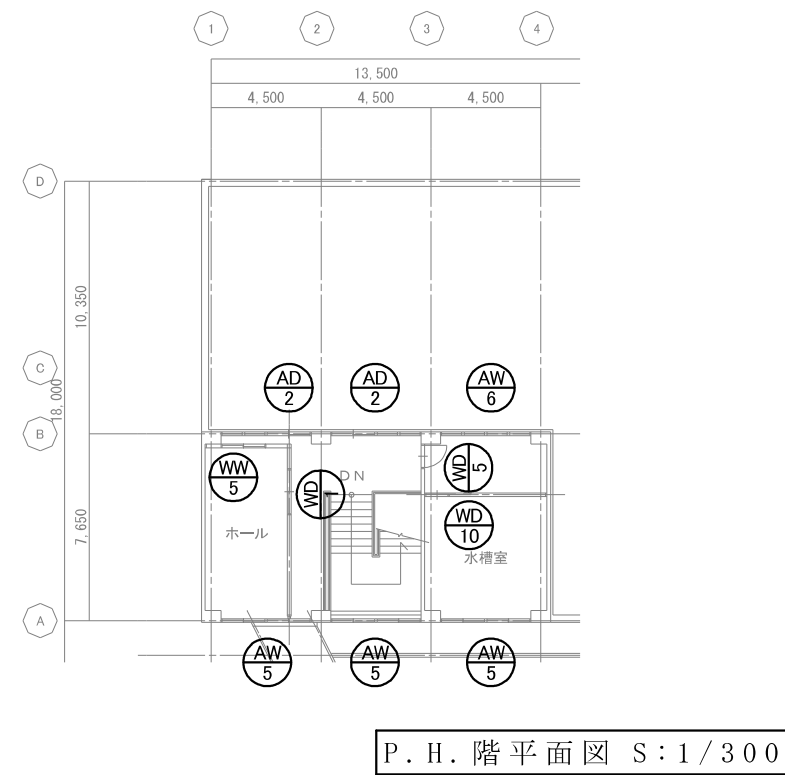
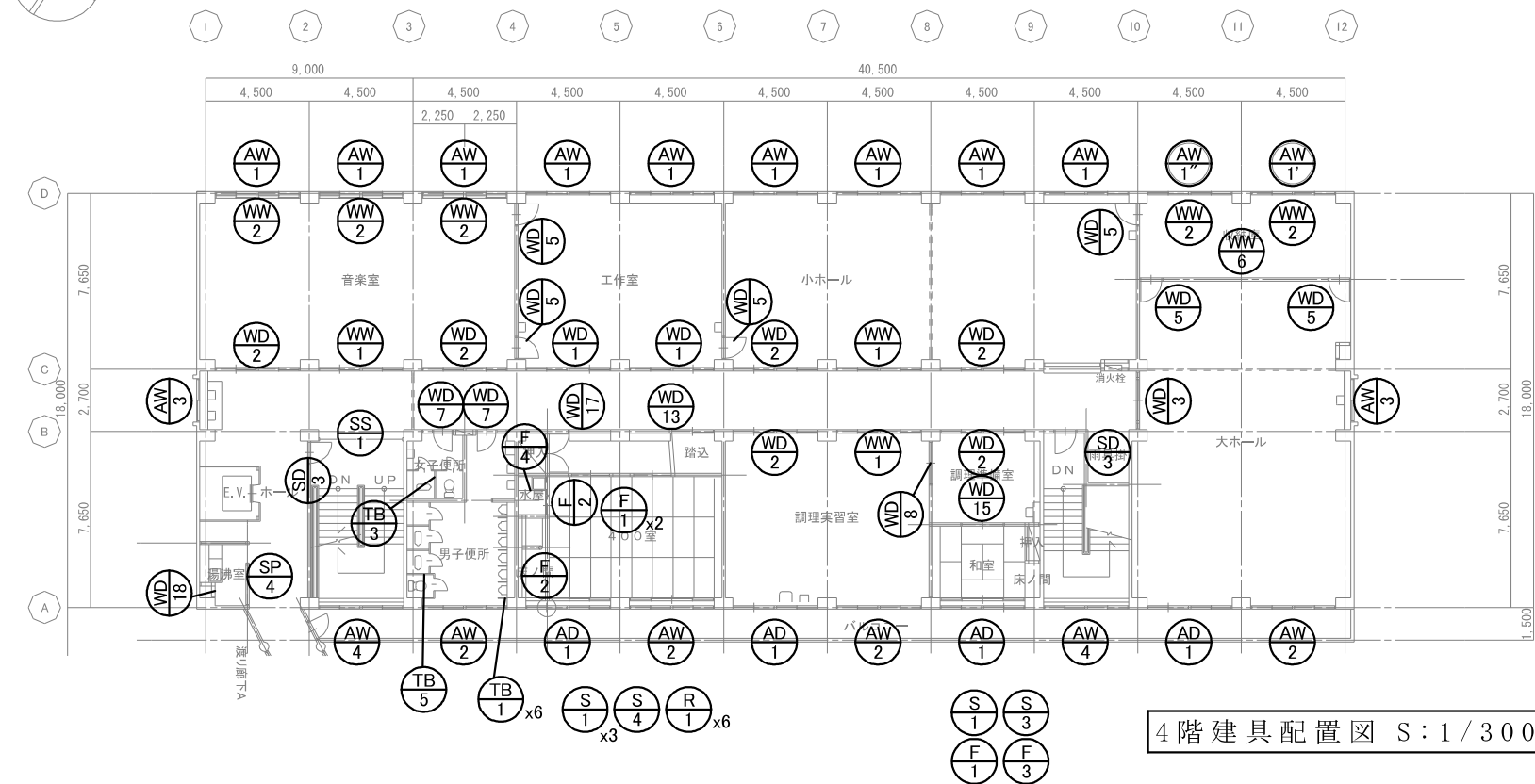

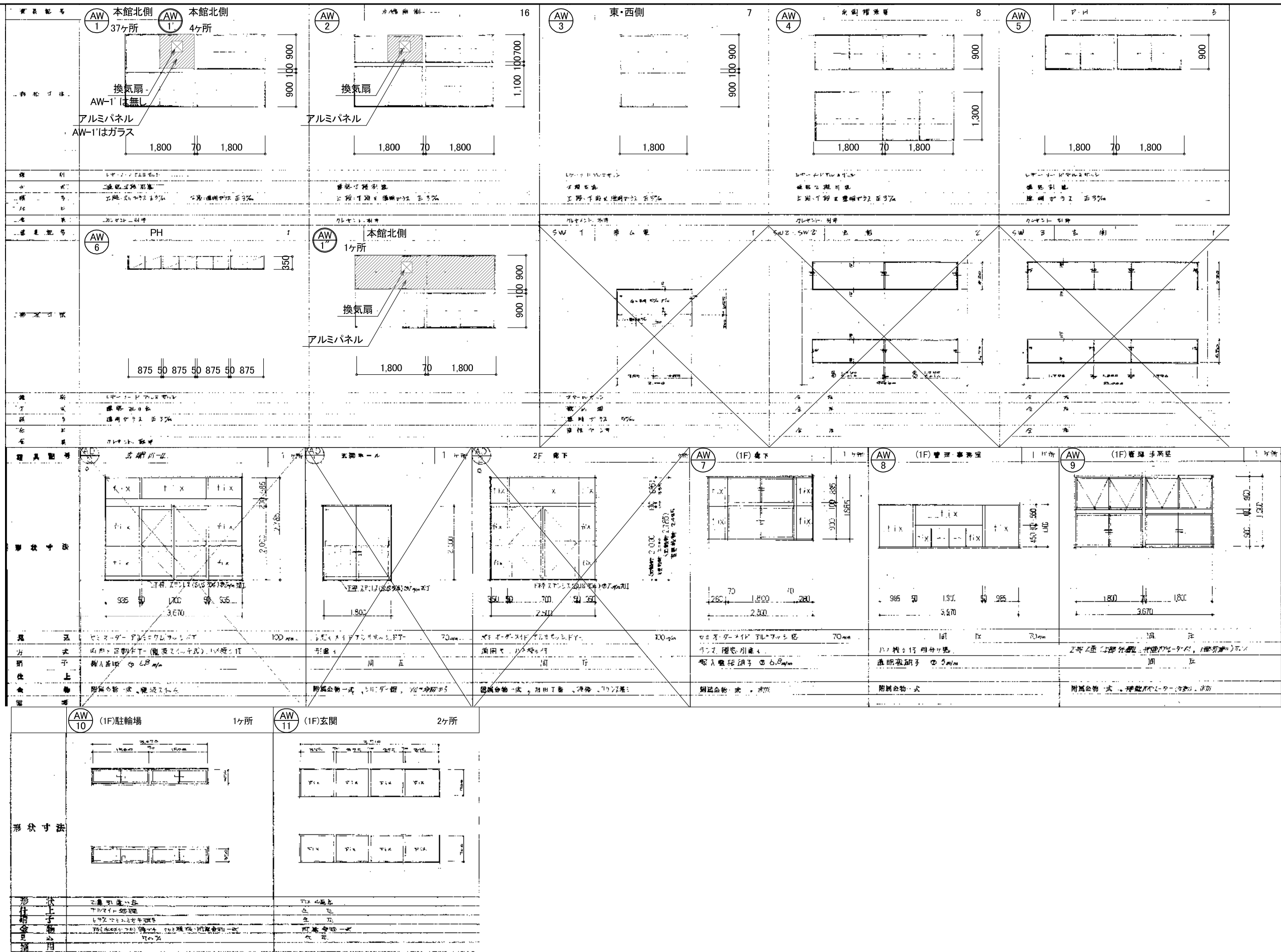

<p>AD 1 本館南側 16</p> <p>換気扇 アルミパネル 770 1,000 1,800 70 1,800 700 100 2,000</p>	<p>頂上風、下側</p>	<p>AD 2</p> <p>透明3mm 網入6.8mm 1,800 70 1,800 800 100 1,000 1,900</p>	<p>AD 3 (1F) 廊下 1ヶ所</p> <p>透明3mm 網入6.8mm 1,200 100 1,200 1,900</p> <p>電線入管 1ヶ所 両開き自動ドア(電波式付) 1ヶ所 投入扉取付 1ヶ所 ガラス種別: 電波式付</p>
--	---------------	---	--

<p>AD 4 2F 図書室入口 1ヶ所</p>	<p>AD 5 (1F) 風除室 1ヶ所</p>	<p>AD 6 (1F) 風除室 1ヶ所</p>	<p>AD 7 1F 玄関 1ヶ所</p> <p>850 2,000</p>	<p>AD 8 1F 連絡所事務室 1ヶ所</p> <p>2,000 100 2,000</p>	
<p>図名: 2F 図書室入口 材料: アルミ、ガラス 仕様: 両開き自動ドア(電波式付)</p>		<p>図名: (1F) 風除室 材料: アルミ、ガラス 仕様: 両開き自動ドア(電波式付)</p>		<p>図名: 1F 玄関 材料: アルミ、ガラス 仕様: 両開き自動ドア(電波式付)</p>	<p>図名: 1F 連絡所事務室 材料: アルミ、ガラス 仕様: 両開き自動ドア(電波式付)</p>

<p>TB 1 (1~4F) 男子便所 22</p> <p>油性ペンキ</p>	<p>TB 2 (1F) 多目的便所 1ヶ所</p> <p>ベニヤフラッシュスクリーン 700取付扉付一式</p>	<p>TB 3 2~4階 女子便所 3ヶ所</p> <p>* トイレノーム エコー化総合研究所 ベニヤ厚さ 15mm アルミラージ 縦仕舞 (図録101F参照)</p>	<p>TB 4 1階男子便所 1ヶ所</p>	<p>TB 5 1階女子便所、2~4階男子便所 4ヶ所</p>
---	---	--	------------------------	---------------------------------

器具記号	SD 1	SD 2	器具記号	SD 3	SD 4
名称	用具保管庫		(1~4F) 階段室	(1F) 水廻室	
形状寸法					
見込	見込36		見込	見込36	
材質	鋼製 鋼製		鋼製	鋼製	
仕様	鋼製 鋼製		鋼製	鋼製	
備考					

器具記号	SS 0	SS 1	SP 0
名称	(1F) 階段室	(1~4F) 階段室	(1F) 階段室・事務室
形状寸法			
見込	見込36		
材質	鋼製		
仕様	鋼製		
備考			

器具記号	SP 1	SP 2	SP 3	SP 4	SP 5
名称	(1F) 階段室	(1F) 階段室	(1F) 階段室	(1~4F) 階段室	(2F) 事務室
形状寸法					
見込	見込36				
材質	鋼製				
仕様	鋼製				
備考					

<p>器具記号</p>	<p>各部屋～廊下 12</p>	<p>各部屋～廊下 14</p>	<p>遊戯室・大ホール 2</p>	<p>各部屋～廊下 2</p>	
<p>器具記号</p>	<p>(1F)事務室 1ヶ所</p>	<p>(1~4F)男子・女子便所 7ヶ所</p>	<p>各部屋～廊下 2</p>		
<p>器具記号</p>	<p>(1F)機能訓練室・管理事務室・健診室前室 4ヶ所</p>	<p>(1F)健診室 1ヶ所</p>	<p>(2F)リハビリ室 2ヶ所</p>	<p>(2F)事務室 1ヶ所</p>	<p>(4F)男子便所 2ヶ所</p>
<p>器具記号</p>	<p>(1F)健康相談室 1ヶ所</p>	<p>(2F)調理準備室 1ヶ所</p>	<p>(2F)学習室 1ヶ所</p>	<p>会議室 (P.S.) 4ヶ所</p>	<p>各部屋～廊下 2</p>

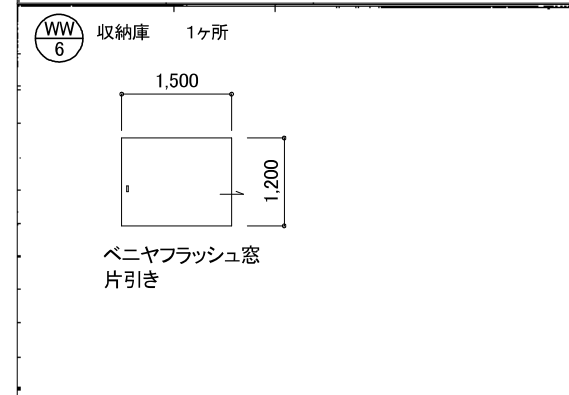
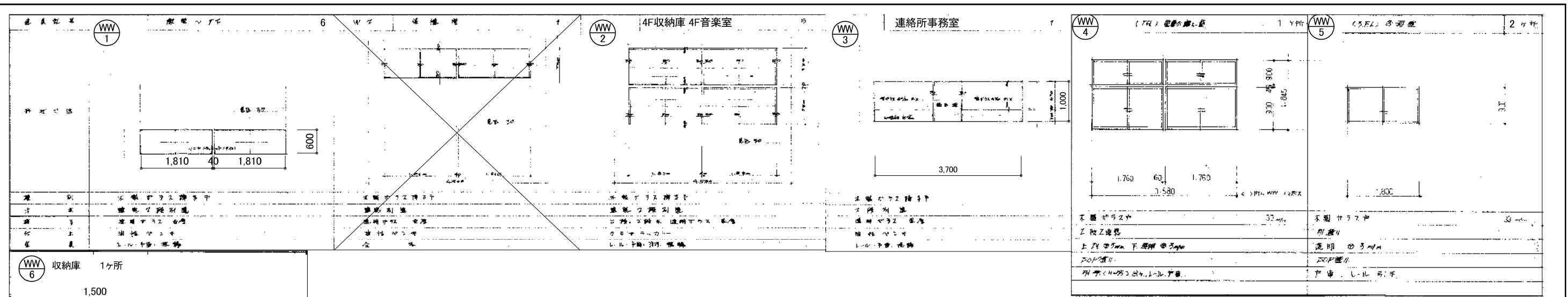

器具記号	(4FL) 窓	2ヶ所	(4FL) 窓取付窓	1ヶ所	(SFL) 窓取付窓	2ヶ所	(4FL) 窓	1ヶ所	(4FL) 窓	1ヶ所	(4FL) 窓	1ヶ所
形状寸法												
見方	両面ガラス戸	33mm	片面ガラス、片面フラッシュ	33mm	片面ガラス	33mm	両面ガラス	33mm	両面ガラス	33mm	片面ガラス (天板)	
方	ワンマ付別窓		片引き別窓		別窓		別窓		別窓		別窓	
種												
子												
上	両面ガラス		片面、鏡面		同		両面、鏡面		両面、鏡面		同	
金	別窓 (700x700 4ヶ)	(4ヶ)	別窓 (700x700 4ヶ)	(4ヶ)	別窓 (700x700 2ヶ)	(2ヶ)	別窓 (700x700 2ヶ)	(2ヶ)	別窓 (700x700 2ヶ)	(2ヶ)	別窓 (700x700 4ヶ)	(4ヶ)
等	R97-N (420)x950											
器具記号	(4FL) 窓取付窓	1ヶ所	(4FL) 窓取付窓	1ヶ所	(4FL) 窓	1ヶ所	(4FL) 窓	1ヶ所	(4FL) 窓	1ヶ所		
形状寸法												
見方	両面ガラス	31	両面ガラス	31	両面ガラス	31	両面ガラス	31	両面ガラス	31	両面ガラス	31
方	ワンマ付別窓		ワンマ付別窓		ワンマ付別窓		ワンマ付別窓		ワンマ付別窓		別窓	
種												
子												
上	両面、鏡面		両面、鏡面		同		同		同		同	
金	別窓 (700x700 4ヶ)	(4ヶ)	別窓 (700x700 4ヶ)	(4ヶ)	別窓 (700x700 2ヶ)	(2ヶ)	別窓 (700x700 2ヶ)	(2ヶ)	別窓 (700x700 2ヶ)	(2ヶ)	別窓 (700x700 4ヶ)	(4ヶ)
等	R97-N (420)x950											

記号	数量
F-1	5
F-2	2
F-3	1
F-4	1
S-1	6
S-2	2
S-3	1
S-4	1
R-1	6

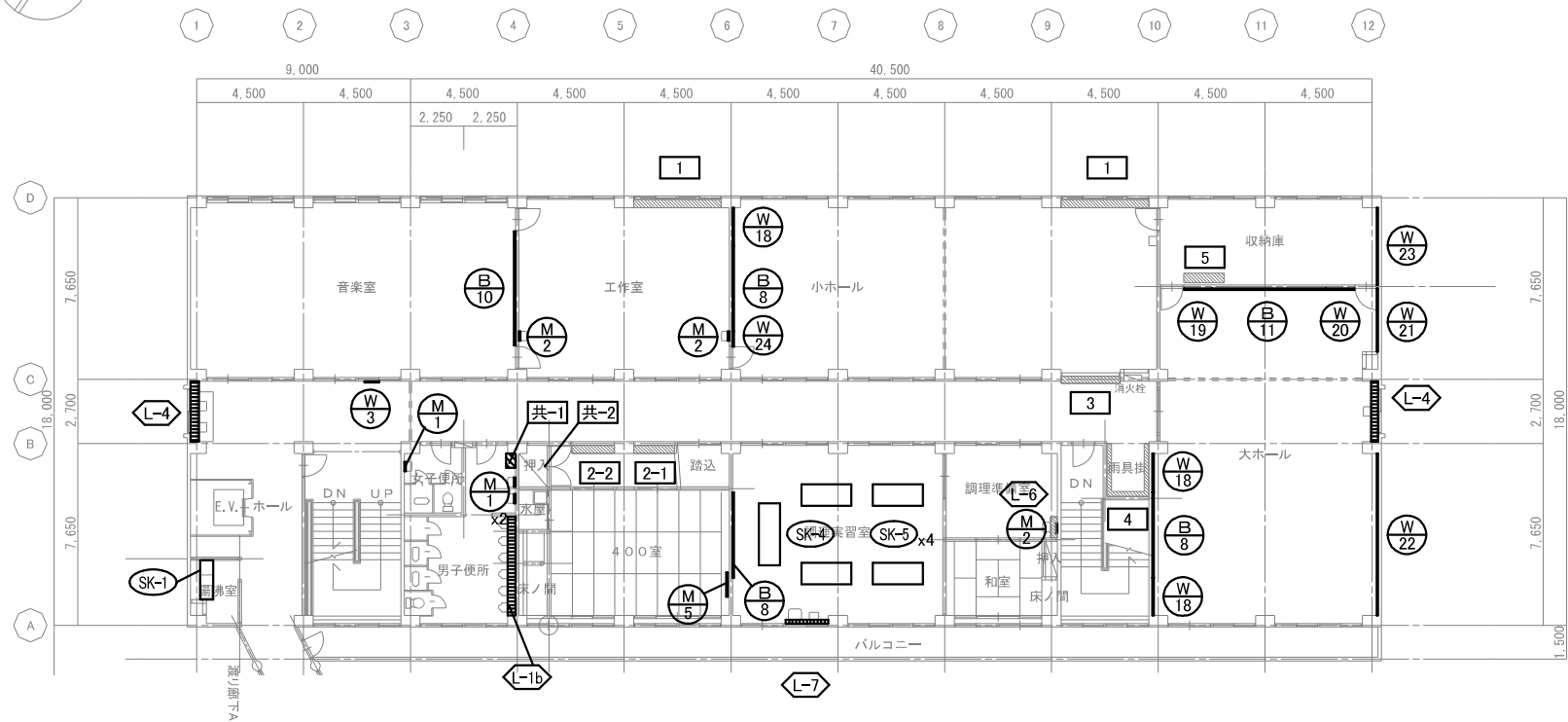

4階家具等配置図 S:1/300

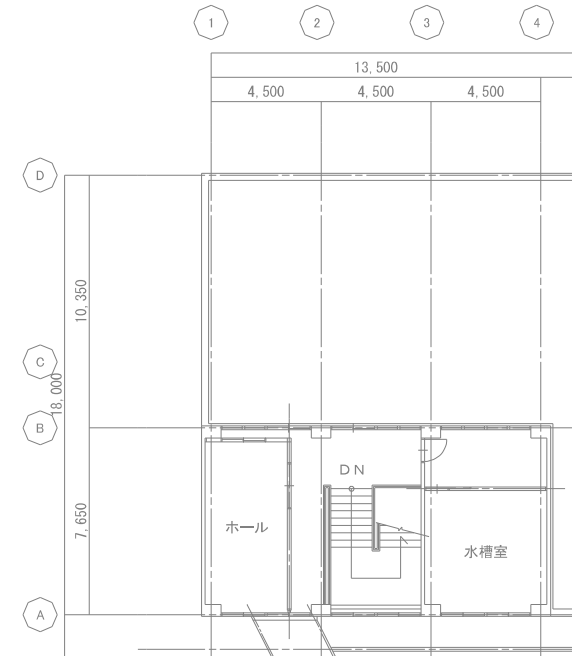

P.H.階家具等配置図 S:1/300

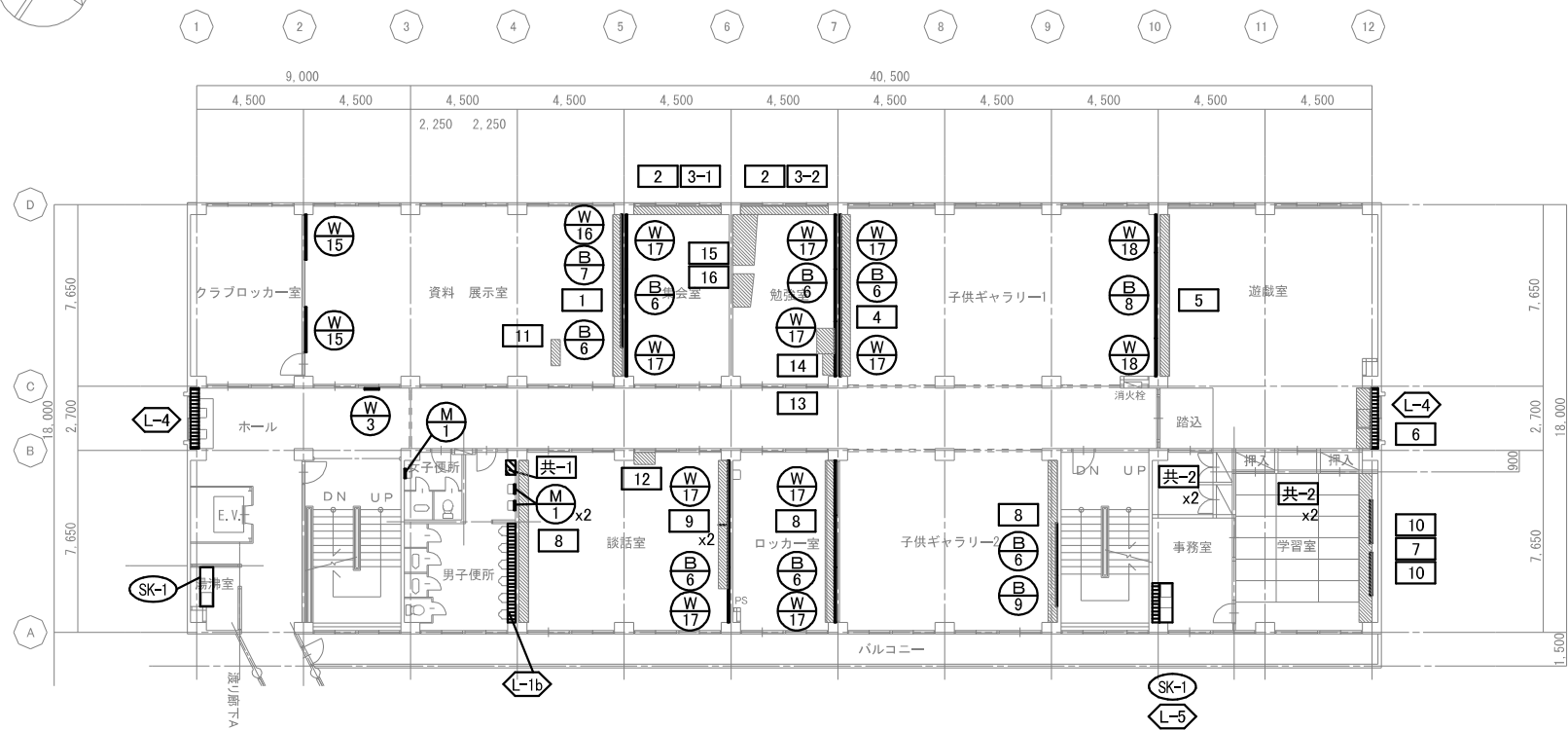

3階家具等配置図 S:1/300

- 凡例
- 1 家具
 - SK-1 システムキッチン
 - L-1 ライニング
 - B-1 黒板
 - W-1 ボード類
 - M-1 鏡

階	記号	設置場所	名称	個数	サイズ(mm)			戸	天板	備考
					W	D	H			
1F	1	連絡所事務室	受付カウンター	1	4,500	700	1,000	t=100 人研		部分詳細図3参照
	2-1	連絡所事務室	収納棚	1	3,750	420	900	フラッシュ戸 t=40 人研		部分詳細図3参照
	2 2	連絡所事務室	収納棚	1	1,850	420	900	フラッシュ戸 t=40 人研		部分詳細図3参照
	2-3	機能訓練室・健診室	収納棚	2	1,850	500	800	フラッシュ戸 t=100 人研		部分詳細図3参照
	3	連絡所事務室	カウンター 下部棚引出1段付	1	5,400	800	900	t=60メラニン化粧板		部分詳細図1参照
	4	機能訓練室	流し	1	2,600	500	800	t=200 人研		部分詳細図3参照
	5	機能訓練室	収納棚	1	3,600	300	1,100	-		3段
	6	機能訓練室	収納棚	1	3,600	500	900	フラッシュ戸		2段
	7	健康相談室	収納棚	4	1,900	500	870	-		棚板なし
	8	健康センター事務室	カウンターののみ	1	1,800	800	-	t=60メラニン化粧板		部分詳細図1参照
	9	歯科検診室	収納棚	1	3,800	300	1,100	框ガラス戸		部分詳細図3参照
	10	内科検診室	収納棚	1	3,800	300	900	框ガラス戸		部分詳細図3参照
	11	内科検診室	流し	1	2,200	400	200	t=200 人研		部分詳細図3参照
	12	内科検診室	カウンターののみ	1	4,500	500	-	t=100 人研		部分詳細図3参照
	13	健診室	流し・下部収納	1	1,850	500	800	フラッシュ戸 t=200 人研		部分詳細図3参照 2段
	14	健診室・診察室	カウンターののみ	2	3,750	500	-	t=100 人研		部分詳細図3参照
	15	健診室	収納棚	1	3,750	500	1,300	框ガラス戸		3段
	16	診察室	流し	1	1,900	500	400	t=400 人研		部分詳細図3参照
	17	発電機室	流し・下部収納	1	2,100	800	800	t=250 人研		部分詳細図3参照 2段
	18	管理事務室	カウンター	1	3,970	800	900	t=60メラニン化粧板		部分詳細図1参照
	19	健診室全室	木製スロープ	1	1,800	250	900	-		
	20	倉庫	木製棚	1	4,500	900	2,500	-		1階詳細図4参照
	21	倉庫	木製棚	1	6,000	900	2,500	-		1階詳細図4参照
2F	1	作業室	収納棚	1	6,750	550	1,000	框ガラス戸		部分詳細図3参照
	2-1	作業室	収納棚	1	3,750	400	880	框ガラス戸		部分詳細図3参照
	2 2	見守り室	収納棚	1	3,750	400	860	框ガラス戸 t=40 人研		3段
	3	事務室	本棚	1	5,050	300	2,000	-		6段
	4	事務室	収納棚	1	3,750	350	1,200	框ガラス戸		部分詳細図3参照
	5	児童書架室	カウンターののみ	2	1,750	500	-	t=100 人研		部分詳細図3参照
	6	児童書架室	流し・下部収納	2	2,000	500	760	t=200 人研		部分詳細図3参照 2段
	7	児童書架室	本棚	6	1,700	300	2,000	-		6段
	8-1	郷土資料室	本棚	5	3,750	350	800	t=40 人研		2段
	8-2	文庫室	本棚	2	1,850	350	880	t=40 人研		2段
	9 1	読書室	本棚	3	3,750	350	860	-		部分詳細図3参照
	9 2	児童読書室	本棚	4	1,850	350	860	-		部分詳細図3参照
	9-3	読書室	本棚	1	2,550	350	860	-		部分詳細図3参照
	11	郷土資料室	本棚	6	1,700	300	2,200	-		6段
	12	読書室	本棚	2	6,750	300	2,500	-		9段
	13	文庫室	本棚	3	1,600	300	2,000	-		6段
	14	児童読書室	本棚	3	2,000	300	2,000	-		6段
	15	児童読書室	本棚	1	6,750	300	1,100	-		2段
	16	文庫室	カウンター	1	3,920	700	740	t=60メラニン化粧板		部分詳細図1参照
	17	児童書架室	本棚	11	1,800	上:400 下:700	1,450	-		両面 4段
	19	書架室	本棚	14	1,800	上:400 下:700	2,000	-		両面 6段
	20	書架室	本棚	1	900	450	1,100	-		両面 3段
	21	文庫室	本棚	1	900	300	1,100	-		片面 3段
	22	児童読書室	本棚	2	1,850	350	860	-		片面 2段

階	記号	設置場所	名称	個数	サイズ(mm)			戸	天板	備考
					W	D	H			
3F	1	資料展示室	本棚	1	6,750	300	880	-		2段
	2	集会室	カウンターののみ	2	1,900	450	-	-		2段
	3 1	集会室	収納棚	1	1,850	450	880	-		3階詳細図2参照
	3-2	勉強室	収納棚	1	1,850	450	880	框ガラス戸		3階詳細図2参照
	4	子供ギャラリ-1	収納棚	1	6,750	300	880	框ガラス戸		2段
	5	遊戯室	棚 棚板なし	1	6,750	500	1,050	-		
	6	遊戯室	流し	1	2,500	550	-	-		部分詳細図2参照
	7	学習室	収納棚	1	6,250	550	1,200	-		3段
	8	子供ギャラリ-2	収納棚	3	6,750	300	880	-		2段
	9	ロッカー室	収納棚	2	2,700	300	1,200	-		4段
	10	学習室	木製パネル	2	1,800	30	900	-		
	11	資料展示室	移動式収納BOX	1	1,100	1,400	400	フラッシュ戸		メラミン化粧板
	12	談話室	収納棚	1	900	500	630	-		2段
	13	勉強室	収納棚	1	1,510	880	880	框ガラス戸		3段
	14	勉強室	机	1	1,070	760	760	t=30 木製		引出4段付
	15	勉強室	テーブル	1	2,150	760	1,050	t=30メラニン化粧板		
	16	勉強室	テーブル	1	1,400	760	900	t=30メラニン化粧板		
4F	1	工作室	収納棚	2	3,750	420	900	フラッシュ戸		3段
	2-1	400室	収納棚	1	1,700	350	1,300	-		4段
	2-2	400室	収納棚	1	1,300	350	1,300	-		4段
	3	廊下	収納棚	1	2,800	350	1,300	-		4段
	4	雨具室		1	-	-	-	-		部分詳細図2参照
	5	収納庫	ベニヤ板3mm 70枚	1	1,710	350	910	-		
共通	共-1	男子トイレ(1-4F)	流し	4	600	400	450	t=450 人研		
	共 2	配置図参照	押入	5	1,700	800	2,600	-		

階	記号	設置場所	個数	サイズ(mm)			天板	備考
				W	D	H		
1F	L-1a	男子トイレ	1	3,130	350	1,250	t=100 人研	
2F	L 1b	男子トイレ(2-4F)	3	4,130	350	1,250	t=100 人研	
1F	L-2	男子・女子トイレ	2	1,100	80	1,100	t=20 ステンレス	部分詳細図2参照
1F	L 3	健康センター事務室	1	1,100	80	1,100	t=20 ステンレス	部分詳細図2参照
2F	L 4	ホール(2-4F)	5	2,550	300	860	t=100 人研	
3F	L-5	遊戯室	1	1,750	335	1,100	テラゾーブロックt=30	部分詳細図2参照
4F	L-6	調理実習室	1	800	335	1,100	テラゾーブロックt=30	部分詳細図2参照
4F	L-7	調理実習室	1	1,800	150	1,100	テラゾーブロックt=30	部分詳細図2参照

階	記号	設置場所	個数	サイズ(mm)			備考
				W	D	H	
1F	SK-1	連絡所事務室	7	1050	600	800	
3F	SK-2	健康センター事務室	1	800	550	600	
1F	SK-3	湯沸室(1-4F)	1	800	550	600	
4F	SK-4	事務室	1	800	550	600	
4F	SK-5	健康相談室	1	800	550	600	
4F	SK 4	調理実習室	1	2,600	900	820	調理実習台 姿図・配置図参照
4F	SK 5	調理実習室	4	2,100	900	800	調理実習台 姿図・配置図参照

階	記号	設置場所	個数	サイズ(mm)		備考
				W	H	
1階	B-1	機能訓練室	1	2,000	1,000	黒板
1階	B-2	健康センター事務室	2	2,000	1,100	黒板
1階	B-3	健康センター事務室	1	1,200	900	黒板
1階	B-4	健康相談室	1	4,600	1,200	黒板
1階	B-5	廊下	1	1,100	800	黒板
3階	B-6	子供ギャラリ-1	7	2,200	1,100	黒板
3階	B 7	資料展示室	1	3,000	1,200	黒板
3階	B 8	子供ギャラリ-1	4	3,600	1,200	黒板
4階	B-9	子供ギャラリ-2	1	1,300	1,000	黒板
4階	B-10	音楽室	1	4,900	1,200	黒板
4階	B 11	大ホール	1	5,000	1,200	黒板

階	記号	設置場所	個数	サイズ(mm)		備考
				W	H	
1階	W-1	風除室	1	2,160	1,560	ホワイトボード
1階	W-2	玄関ホール	1	1,500	900	掲示板
各階	W 3	ホール	4	700	1,200	ホワイトボード
2階	W-4	事務室	1	1,800	1,000	ホワイトボード
1階	W-5	貯蔵室	2	2,500	900	ホワイトボード
1階	W 6	健康相談室・健診室・廊下	3	1,800	900	掲示板
2階	W-7	廊下	1	1,200	900	掲示板
2階	W-8	廊下	1	2,700	900	掲示板
1-2階	W-9	階段	2	1,500	950	絵額付
1階	W-10	連絡所事務室	1	2,700	900	掲示板
1階	W 11	機能訓練室	1	800	1,000	掲示板
1階	W-12	機能訓練室	1	4,000	1,000	掲示板
1階	W-13	健康センター事務室	1	1,400	1,100	掲示板
1階	W-14	指導室・健康相談室	2	2,800	1,100	掲示板
3階	W 15	資料展示室	2	1,900	1,100	掲示板
3階	W-16	資料展示室	1	1,000	1,100	掲示板
3階	W-17	子供ギャラリ-1	10	2,300	1,100	掲示板
3階	W 18	大ホール	5	1,600	1,200	掲示板
4階	W-19	大ホール	1	900	1,200	掲示板
4階	W 20	大ホール	1	1,300	1,200	掲示板
4階	W-21	大ホール	1	2,800	900	掲示板
4階	W-22	大ホール	1	6,800	900	掲示板
4階	W-23	収納庫	1	3,100	900	掲示板
4階	W 24	小ホール	1	740	1,200	掲示板

階	記号	設置場所	個数	サイズ(mm)		備考
				W	H	
共通	M-1	便所	11	400	500	
共通	M-2	図面参照	6	400	800	
1	M 3	身障者便所	1	400	1,000	
2	M-4	内科検診室	1	3,500	900	
4	M 5	400	1	1,030	1,930	

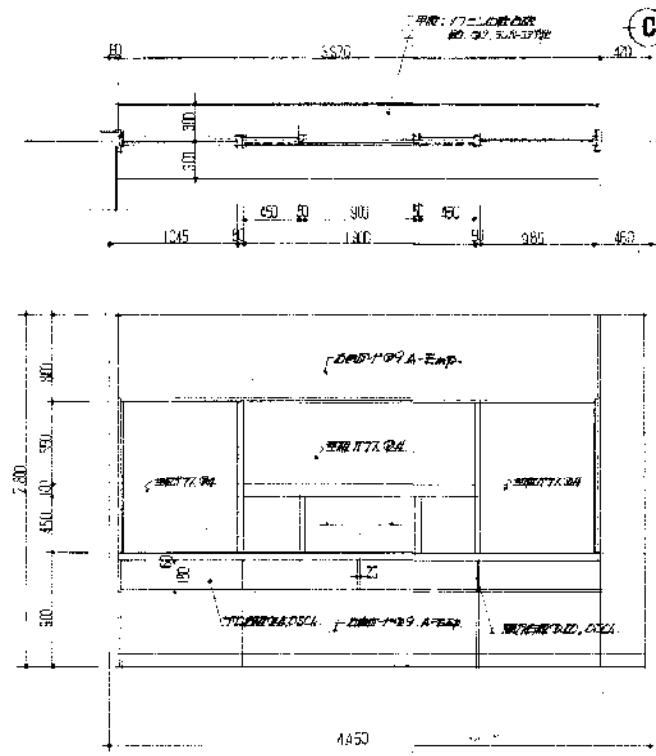

立面図 S=1/60

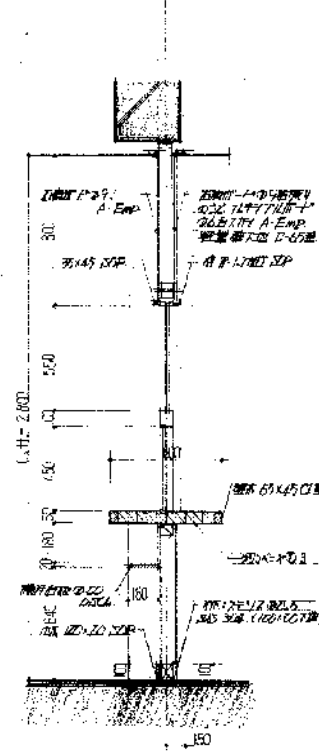

断面図 S=1/40

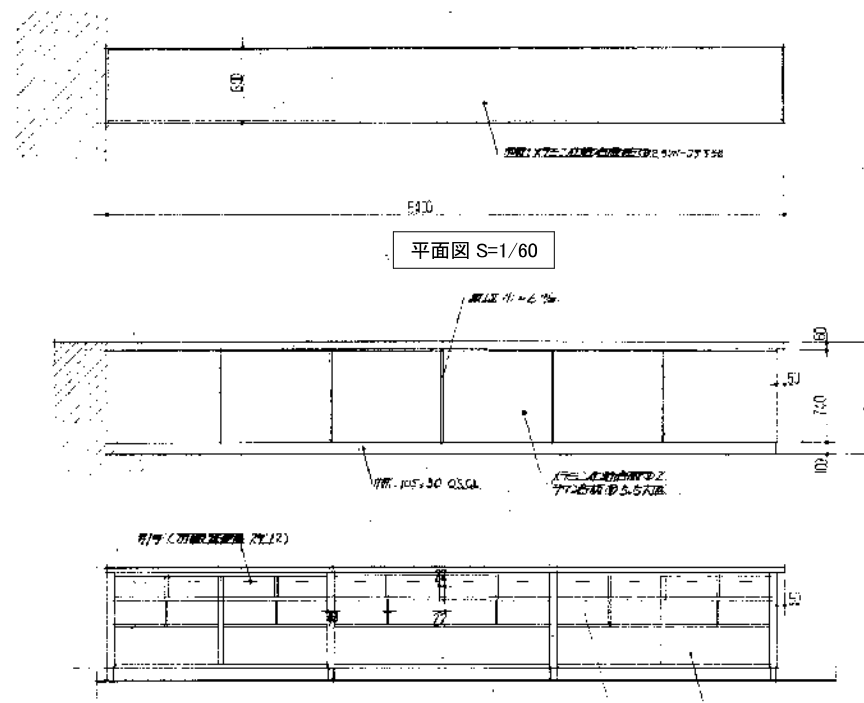

立面図 S=1/60

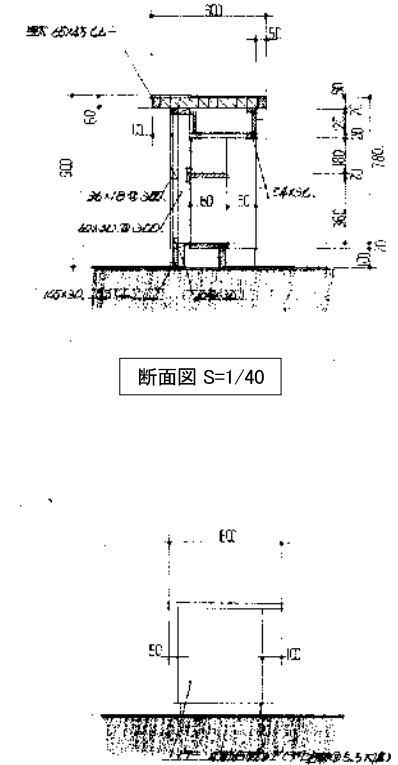

断面図 S=1/40

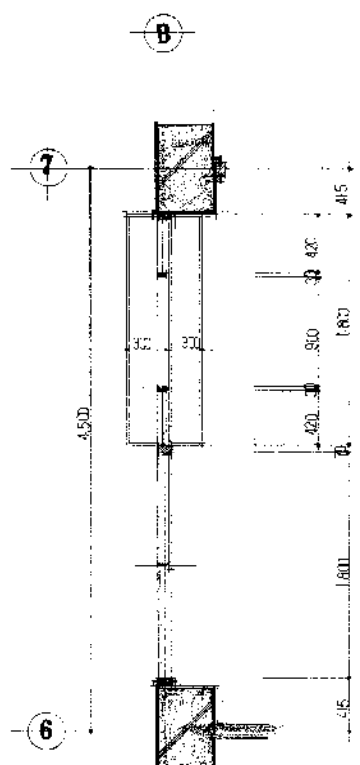

立面図 S=1/60

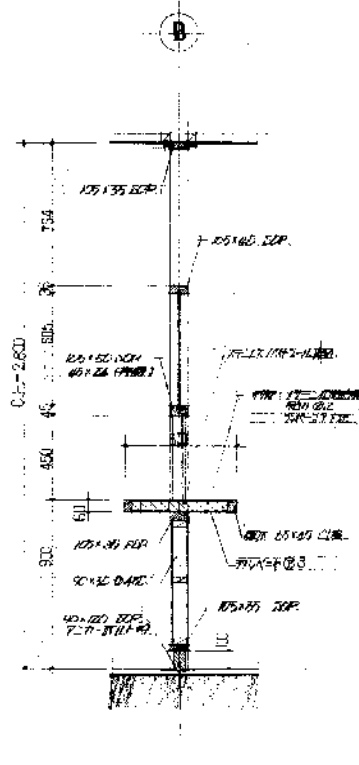

断面図 S=1/40

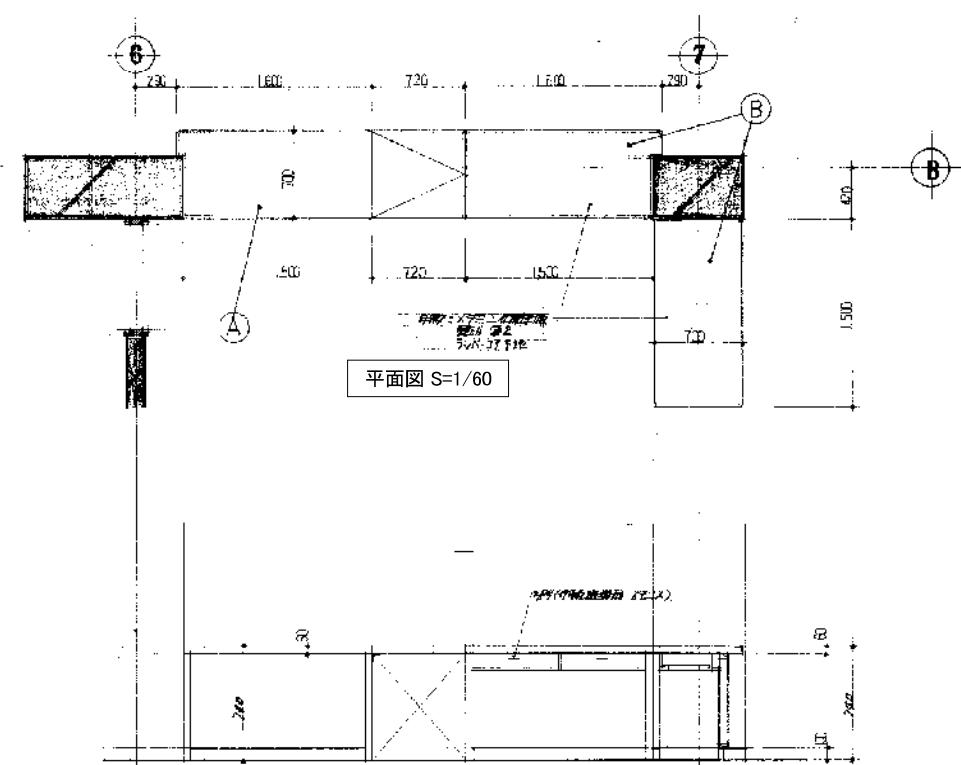

立面図 S=1/60

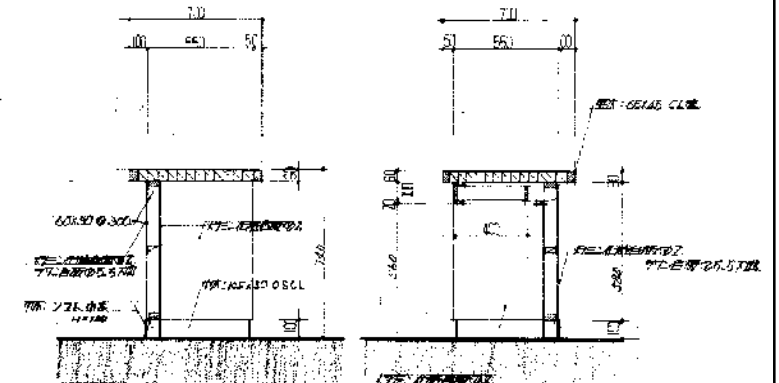

断面図 S=1/40

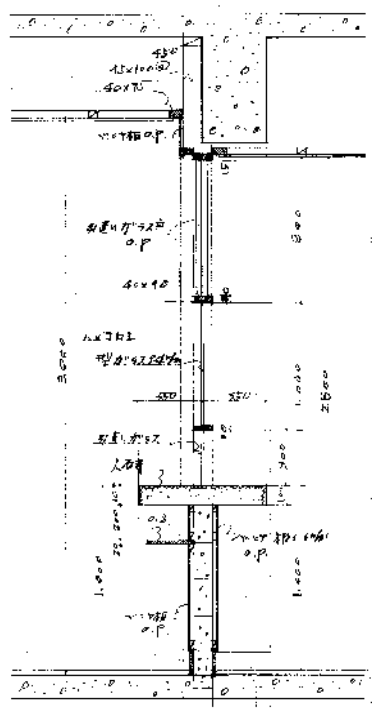
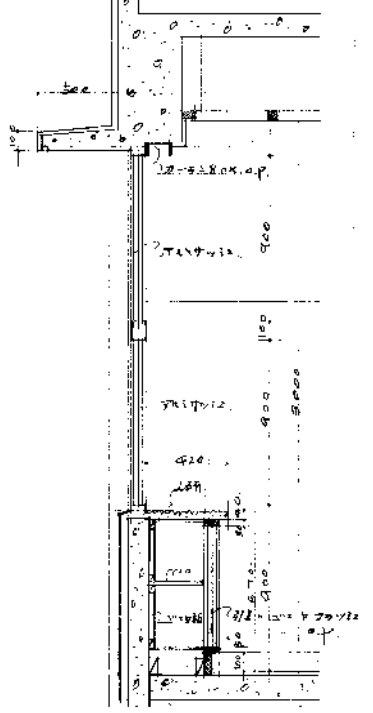
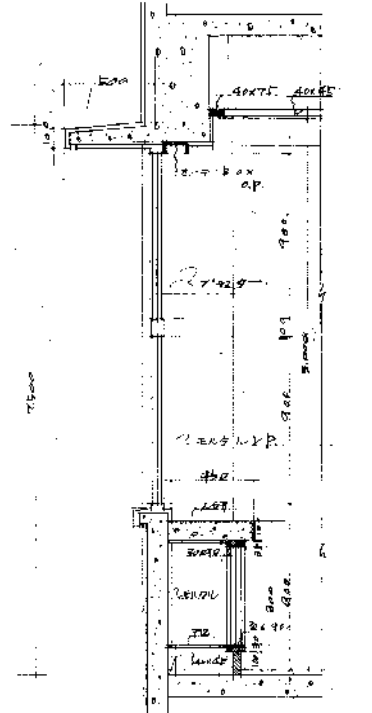
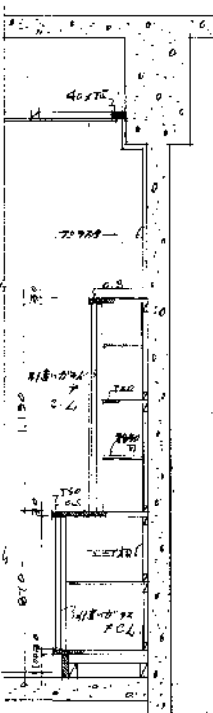
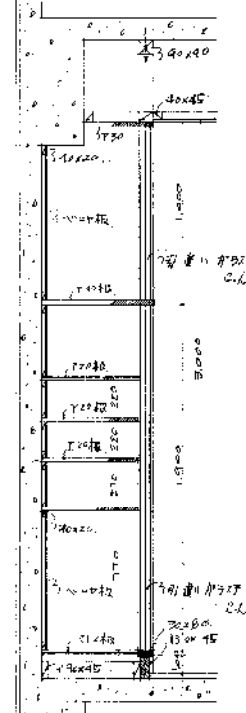
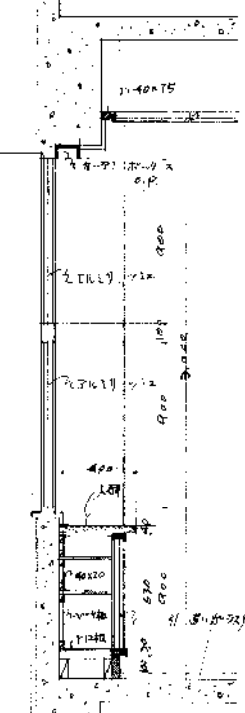
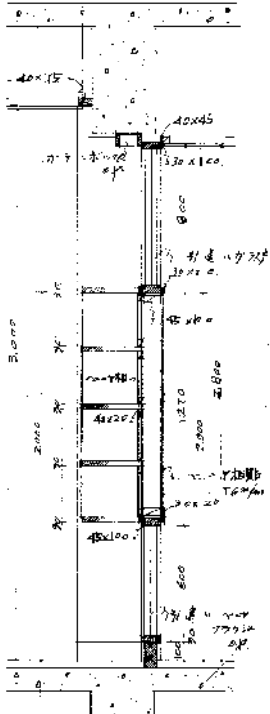
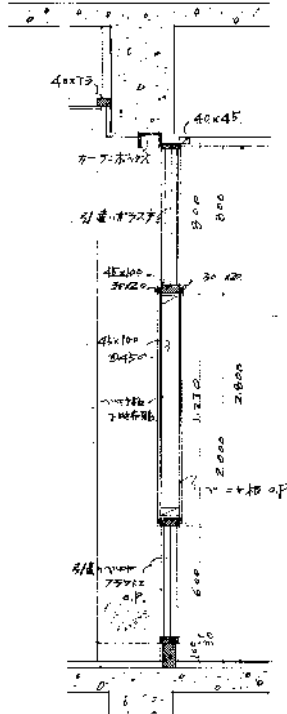
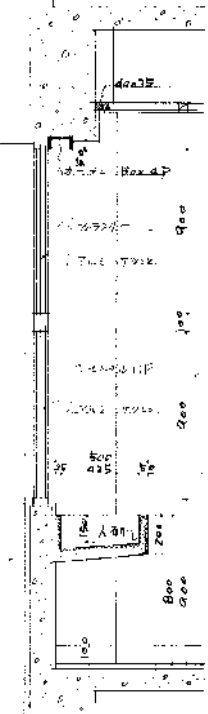
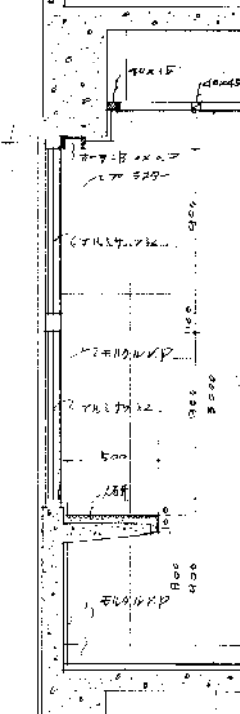
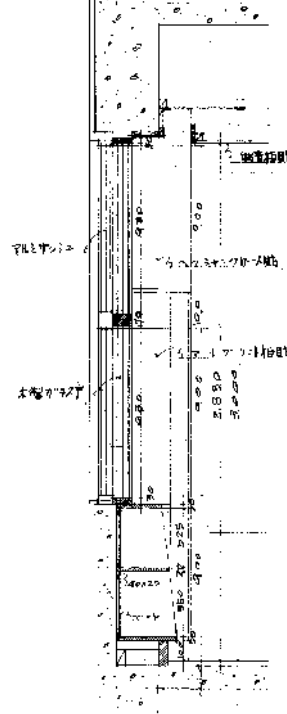
<p>1F-1 断面図 S=1/40</p> 	<p>1F-2-1,2-2 断面図 S=1/40</p> 	<p>1F-2-3 断面図 S=1/40</p> 	<p>1F-9,10 断面図 S=1/40</p> 	<p>2F-1 断面図 S=1/40</p>  <p>a-a' 断面詳細図 S=1/20</p>	<p>2F-2 断面図 S=1/40</p>  <p>b-b' 断面図</p>
<p>2F-4 断面図 S=1/40</p>  <p>d-d' 断面図</p>	<p>教室～廊下 間仕切断面 S=1/40</p>  <p>e-e' 断面図</p>	<p>人研ぎ流し 1F-4,11,13,16,17、2F-6 断面図 S=1/40</p> 	<p>2F-5 断面図 S=1/40</p> 	<p>2F-9,9-2,9-3 断面図 S=1/40</p> 	
<p>新潟市 建築部 公共建築第1課</p>		<p>旧北部総合コミュニティーセンター解体工事</p>		<p>図名 本館棟 部分詳細図3</p>	
<p>年月日 2019.11</p>		<p>縮尺 A3: 1/40</p>		<p>図面番号 A - 本47</p>	

既設欄間改造 詳細図

S=1/100, 1/20

消火栓P・S 詳細図

S=1/40

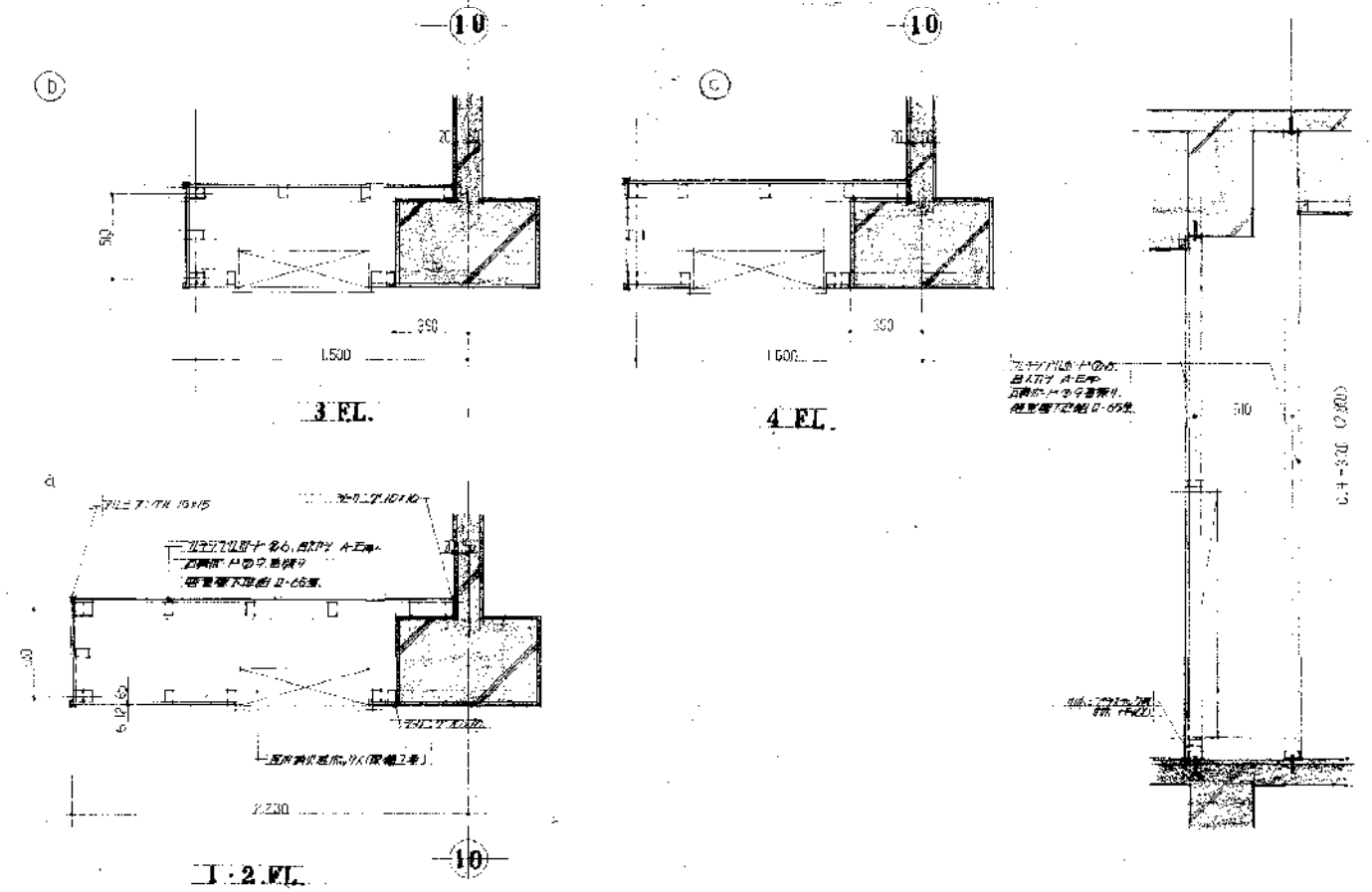
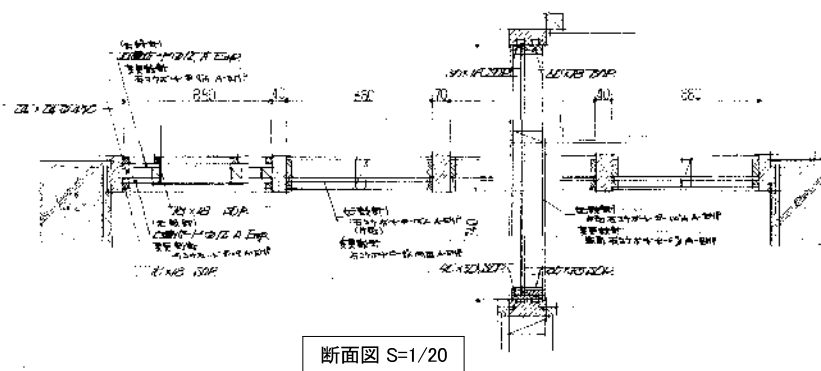
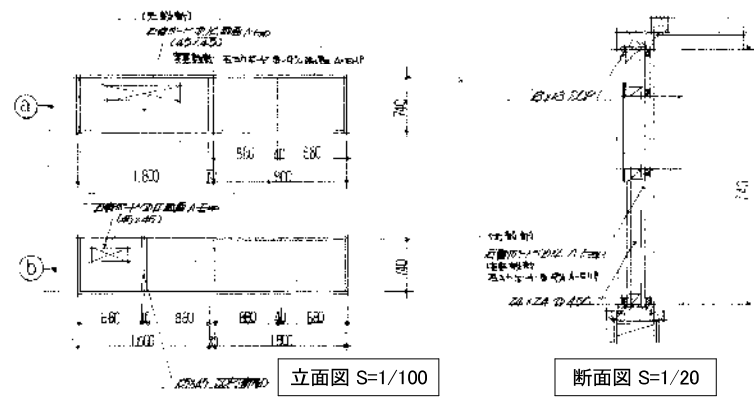

防災垂壁 詳細図

S=1/100

A-6通切PS 詳細図

S=1/100, 1/40

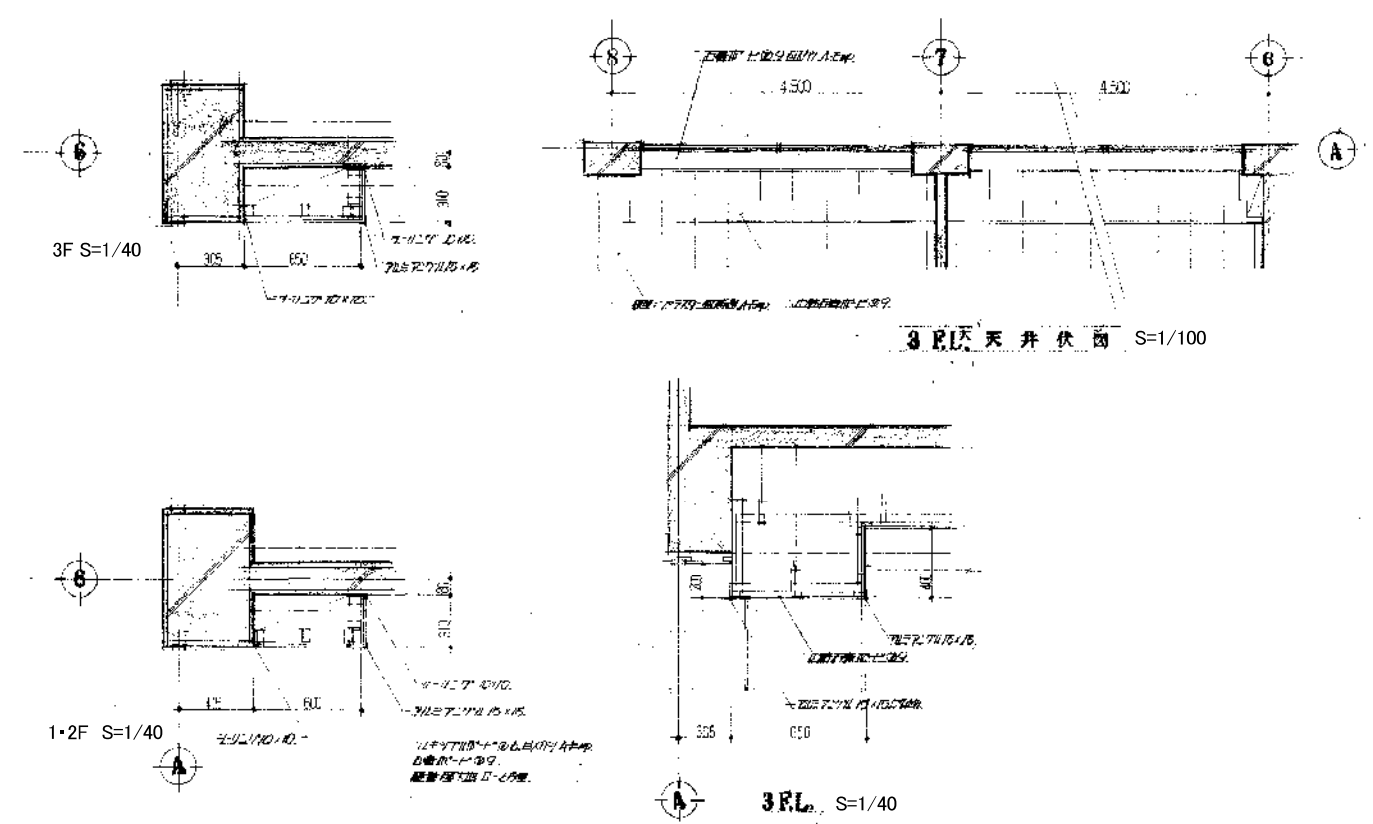
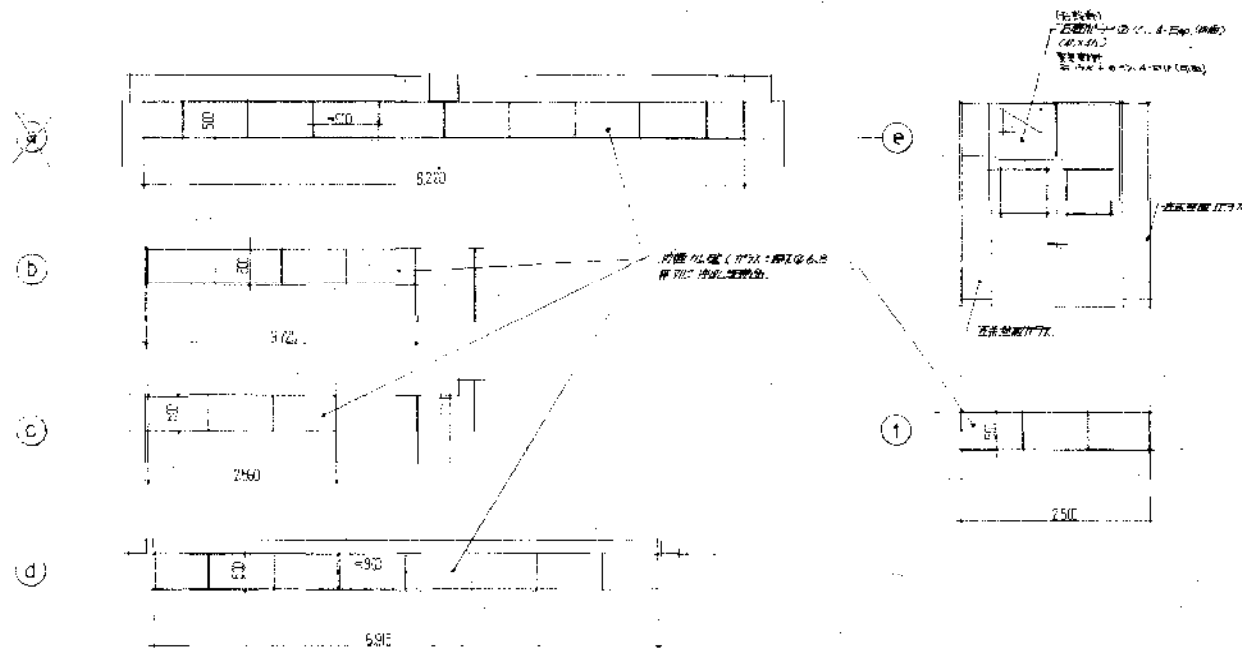

(H x W)	数量	(H x W)	数量
(a) 500 x 8200	4層入換壁	(d) 500 x 990	4層小入換壁
(b) 500 x 370	Z通切PS (1000) 3層部(4箇所)	(e) —	3層、4層 通切PS (1000) 1箇所
(c) 500 x 250	1層部	(f) 500 x 250	1、2層部(2箇所), 3、4層部(各1箇所)

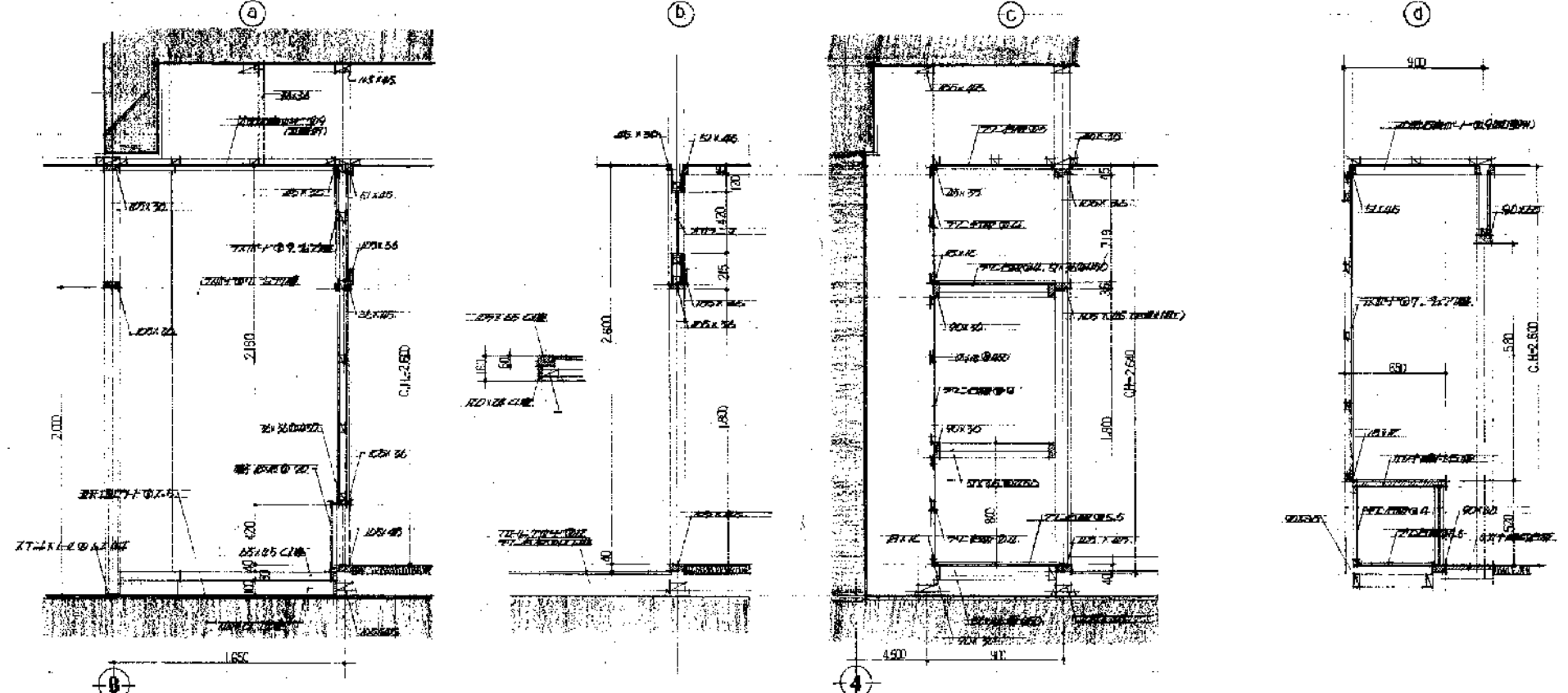
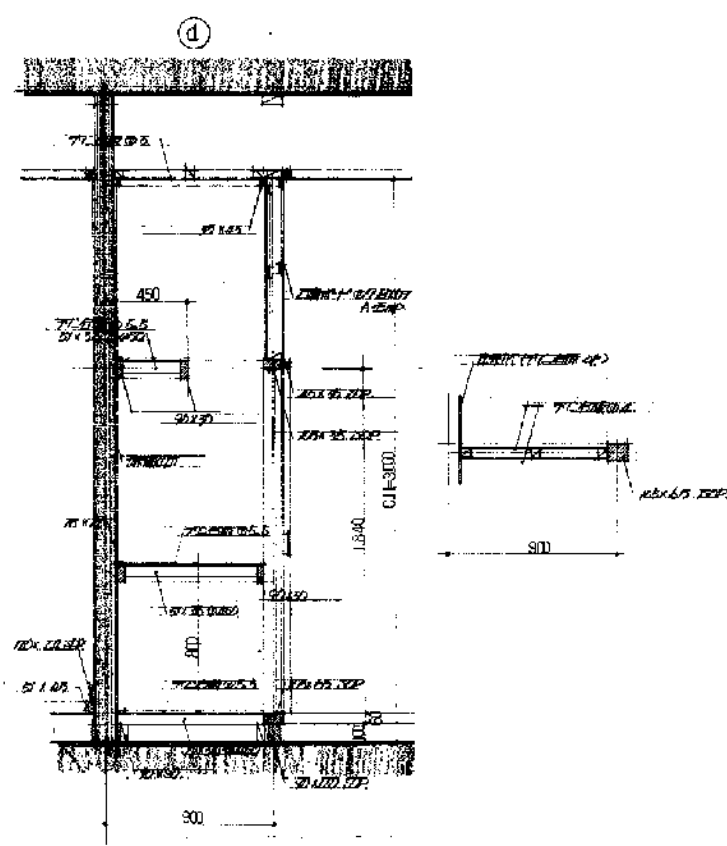
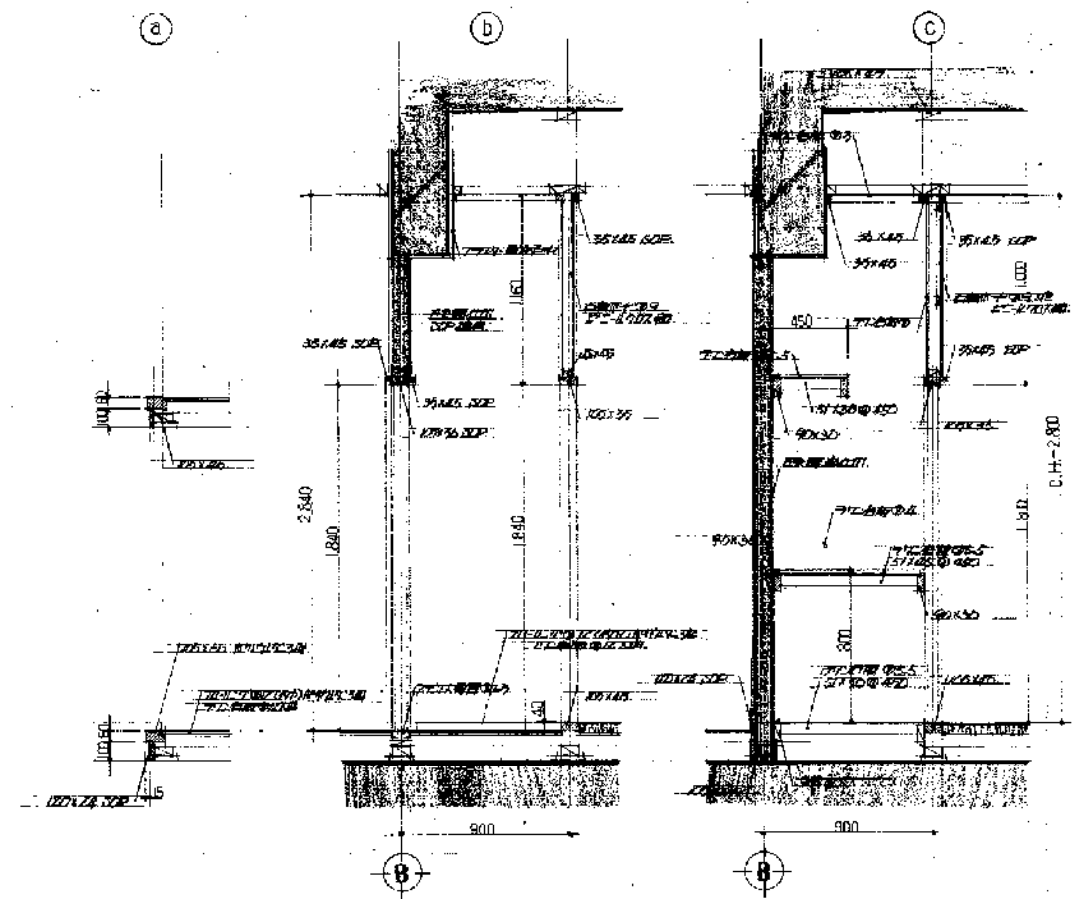
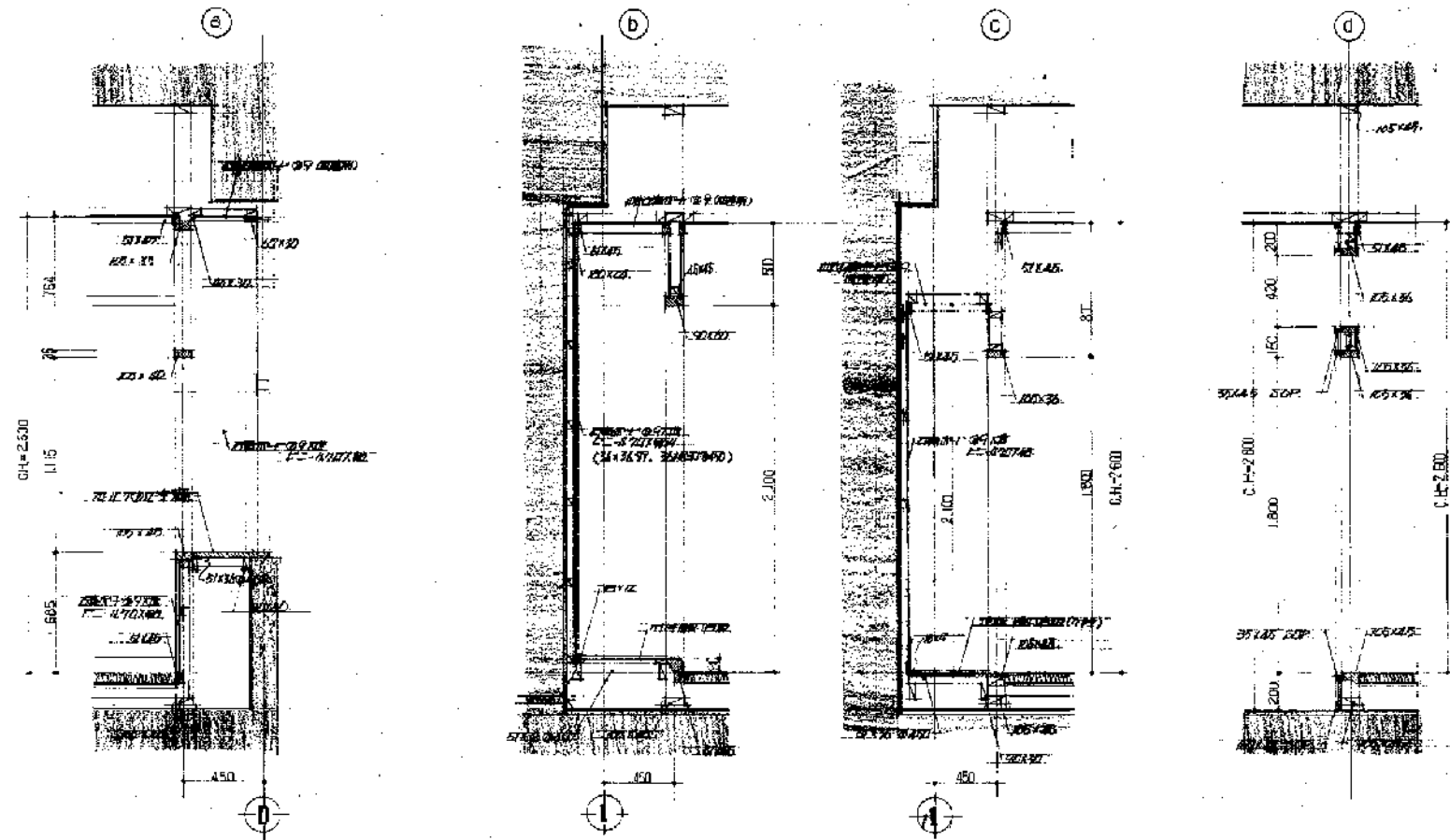

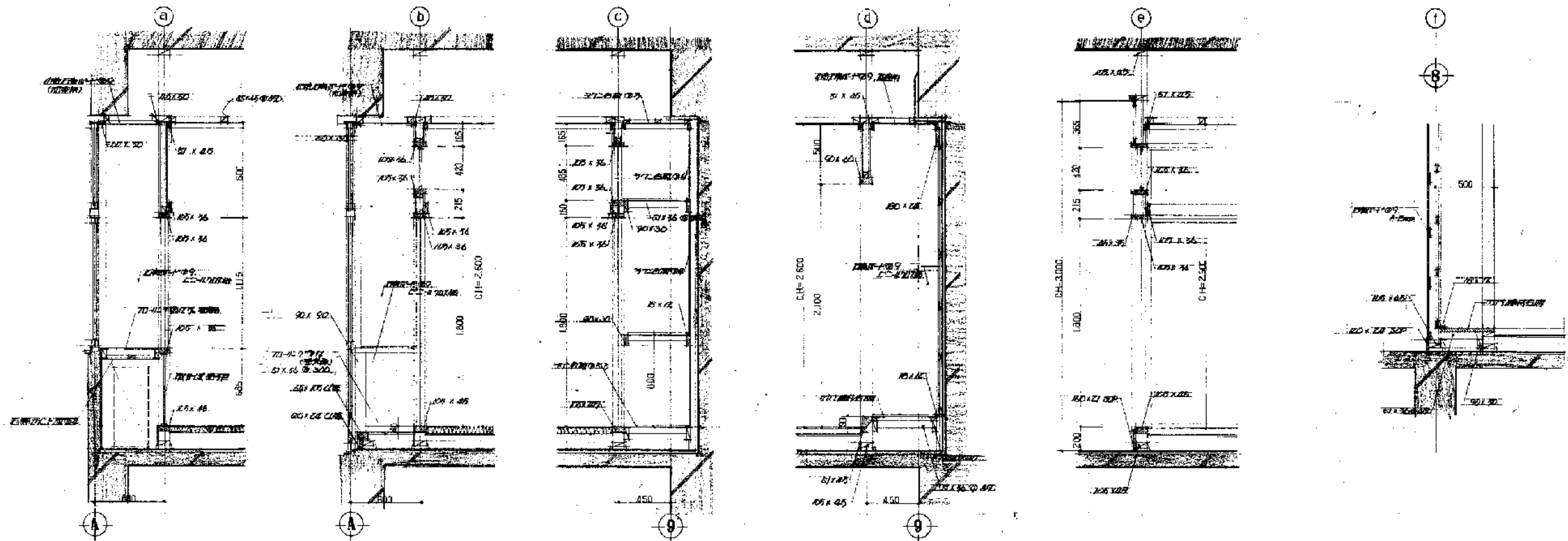
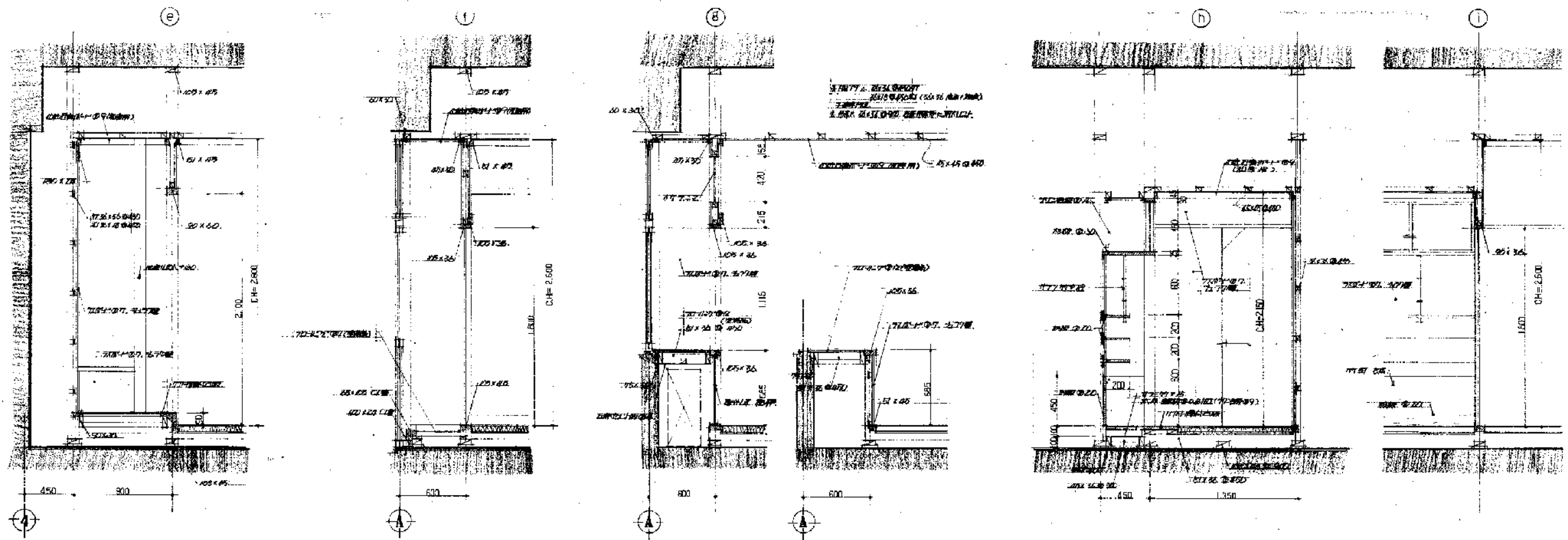

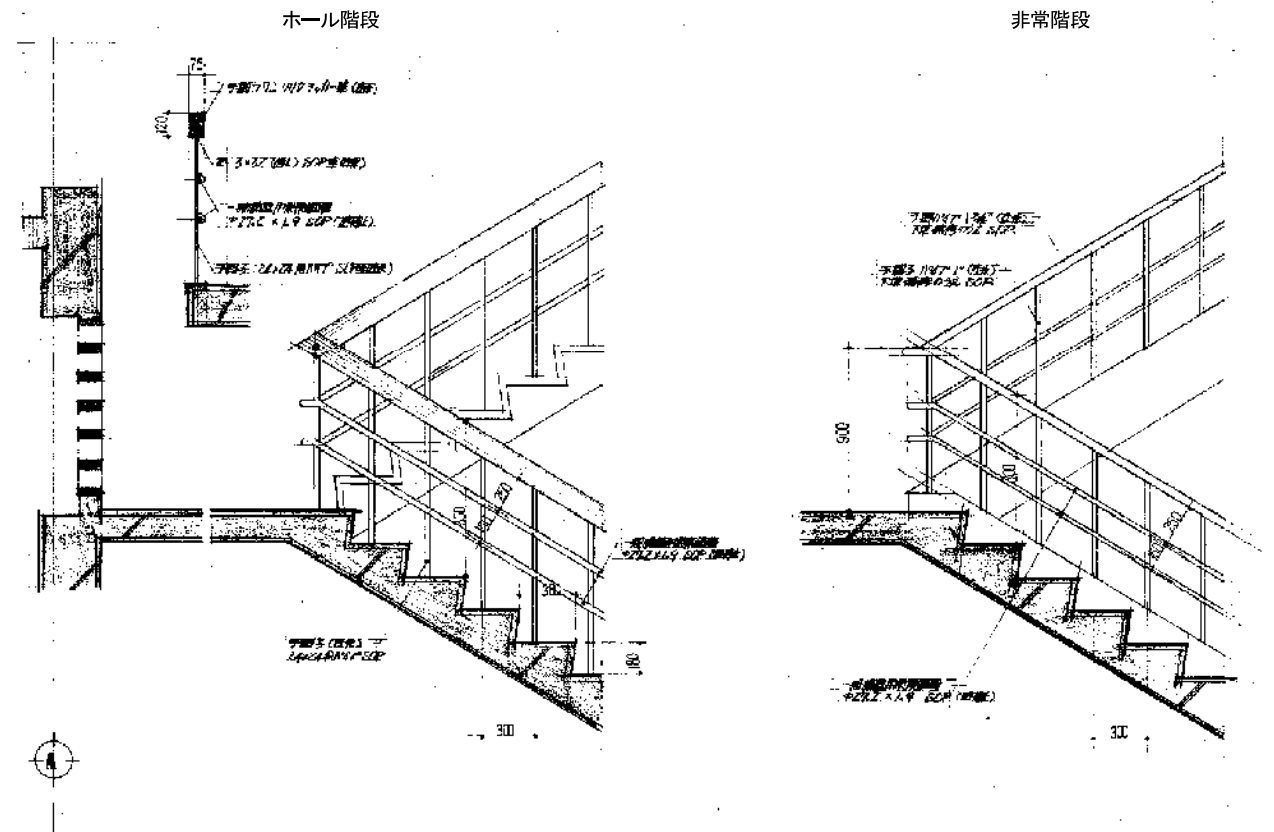
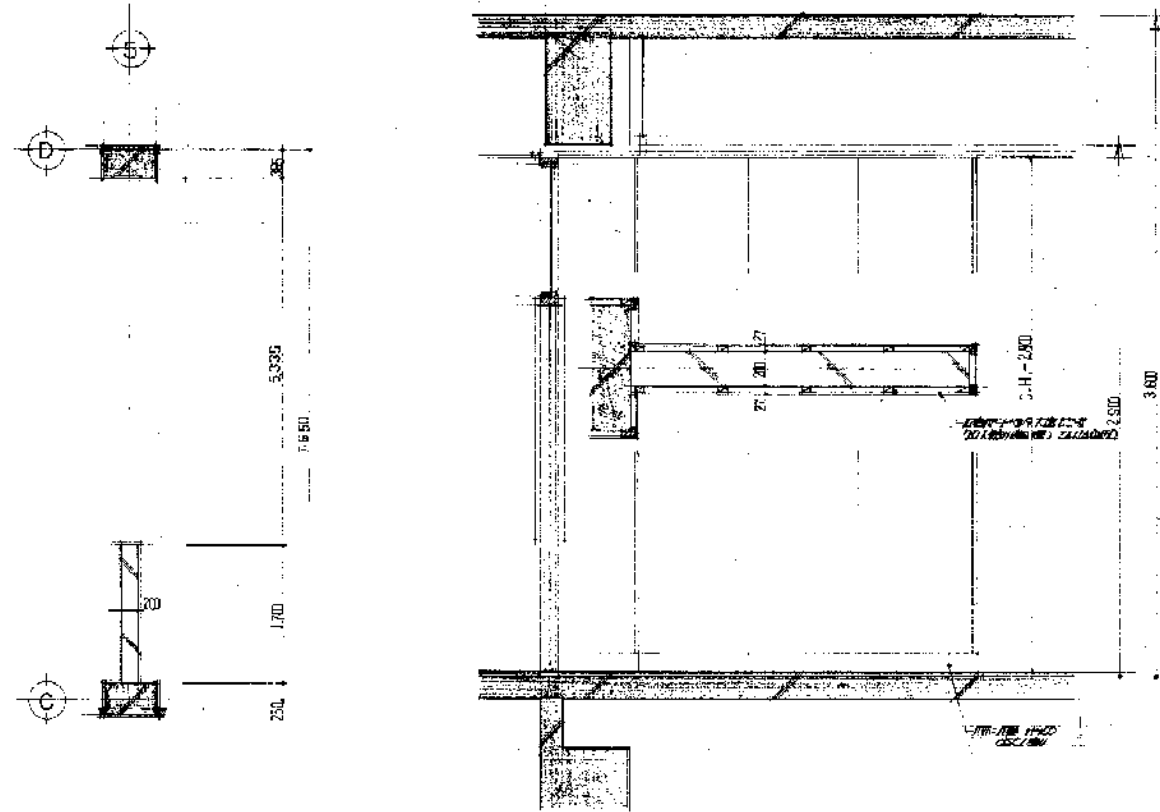

バルコニー手摺 詳細図

1F会議室 5通り袖壁 配筋図

天井詳細図

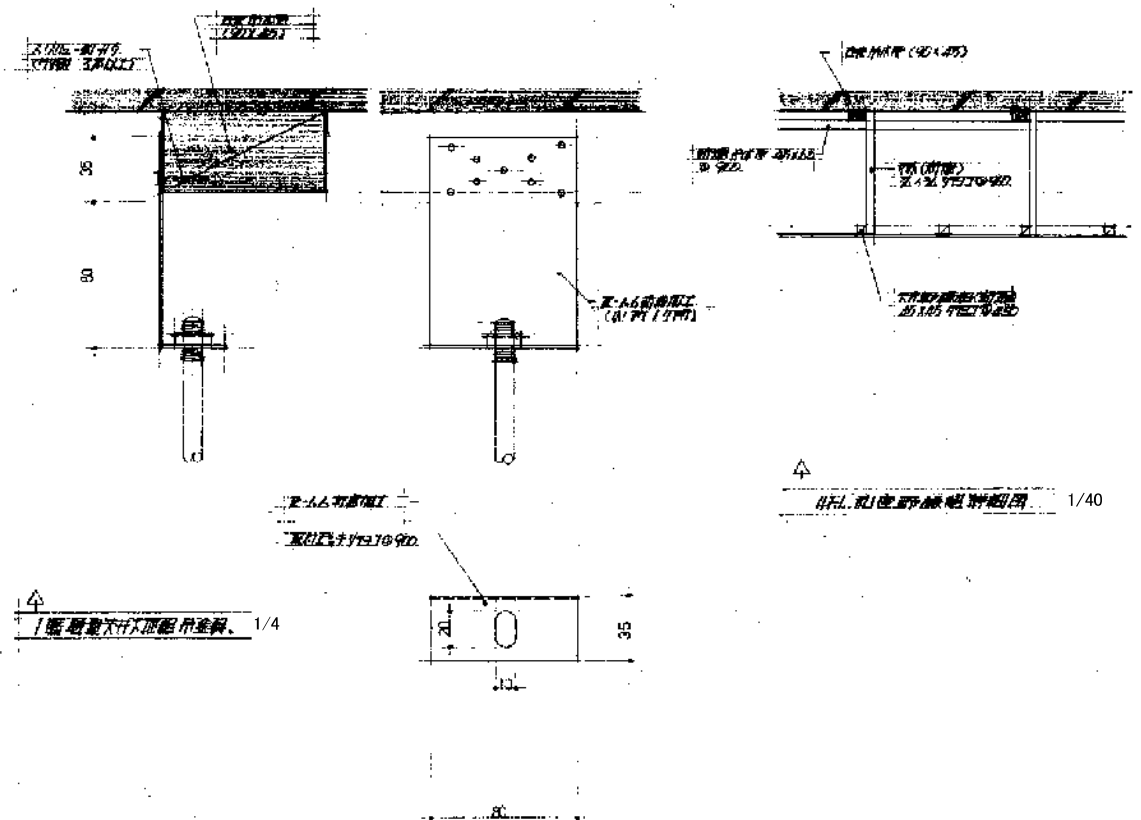
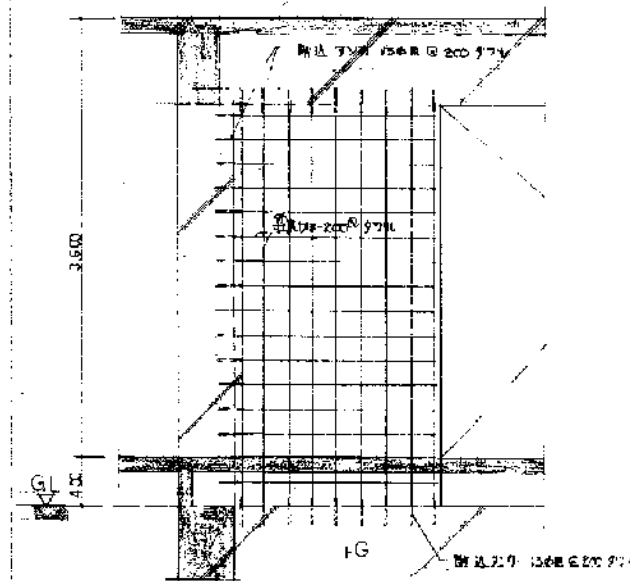
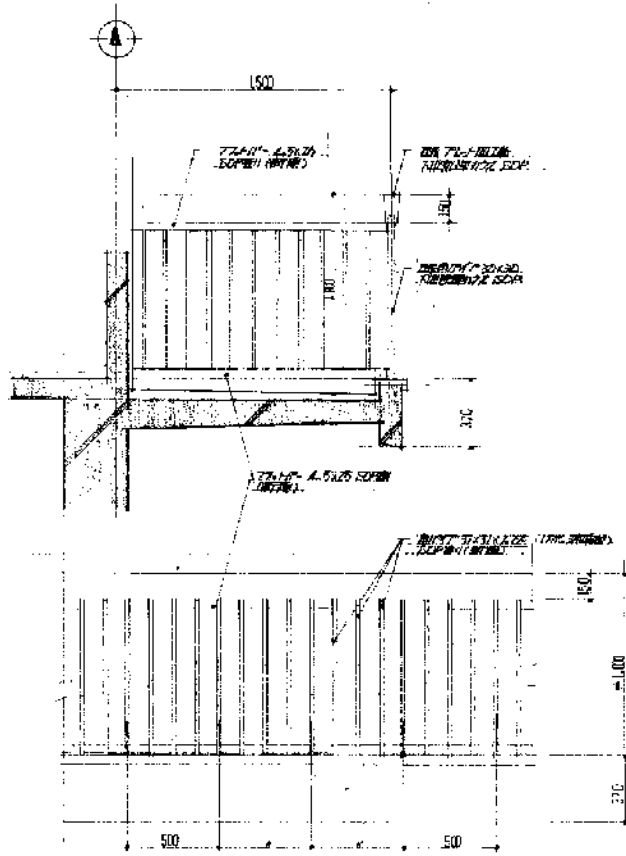

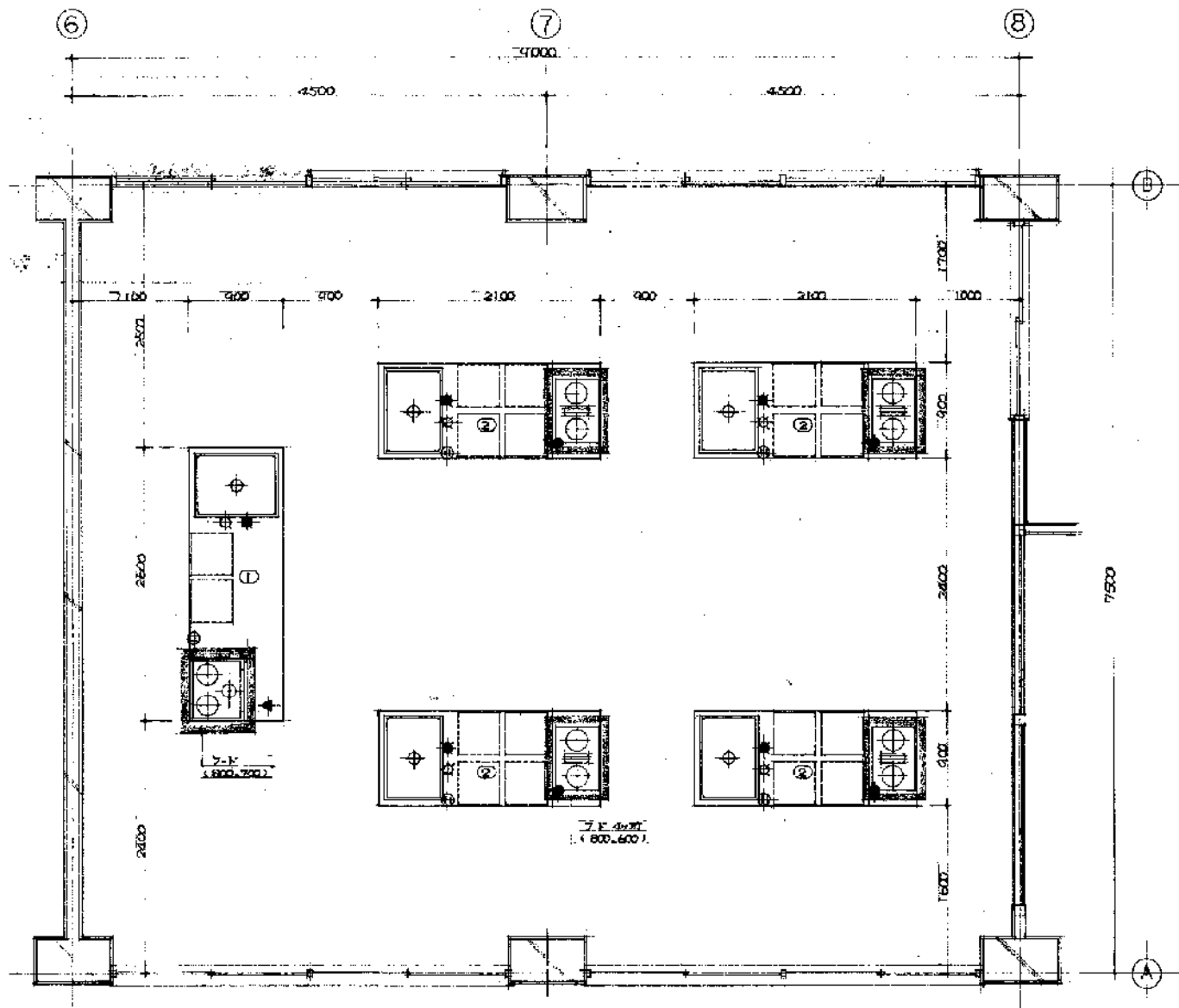

S=1/60

NO	品名	寸法			台数	給水	排水	ガス	消費電力	備註	備考
		間口	奥行	高さ							
1	調理台	2,600	900	820	1	15"	15"	40%	150W	LP-3185S	LP-3185S
2	調理実習台	2,100	900	800	4	15"	15"	40%	150W	LP-3185S	LP-3185S

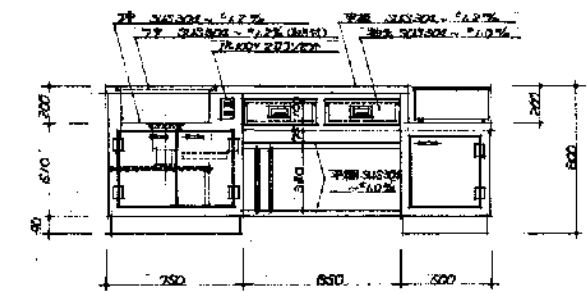
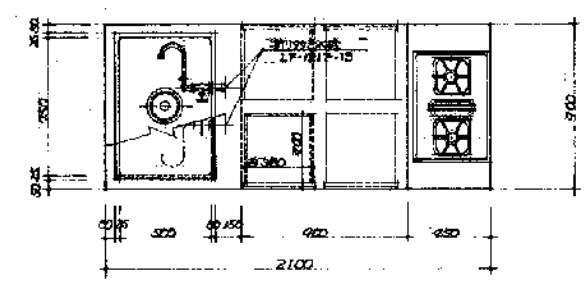

調理実習台

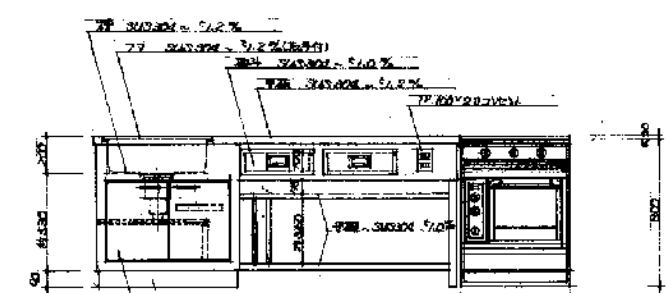
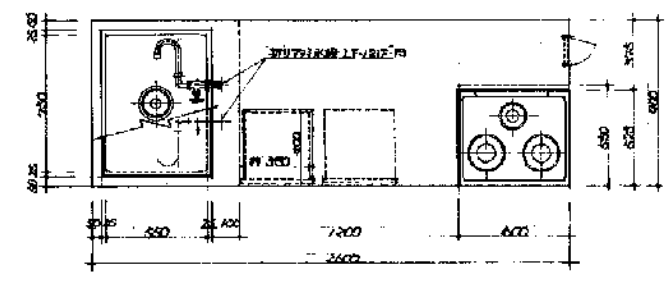
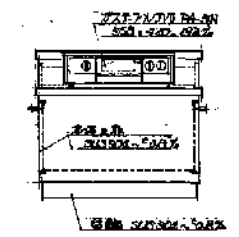

調理台

S=1/40

調理実習台平面・配置図

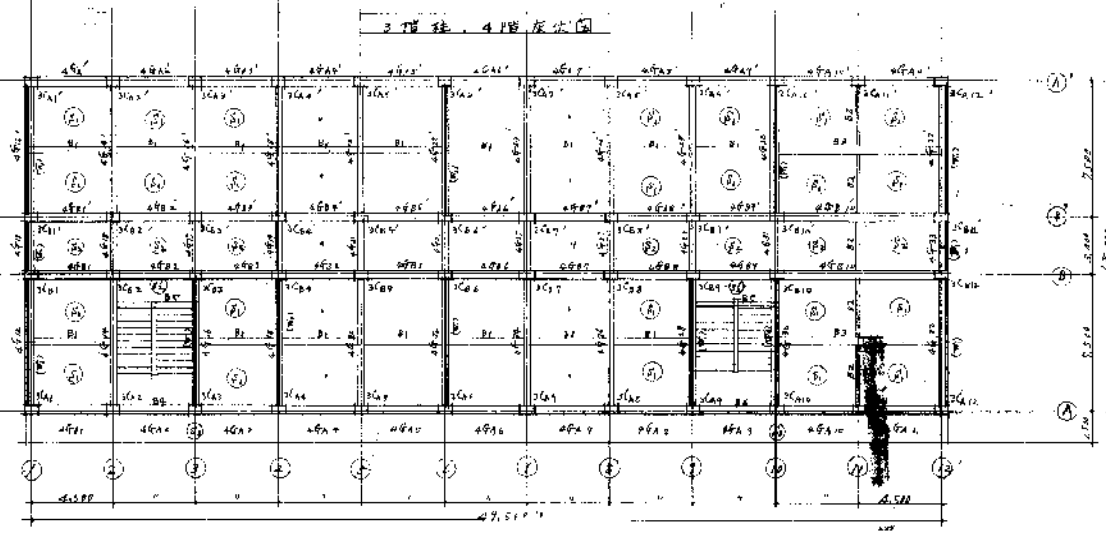
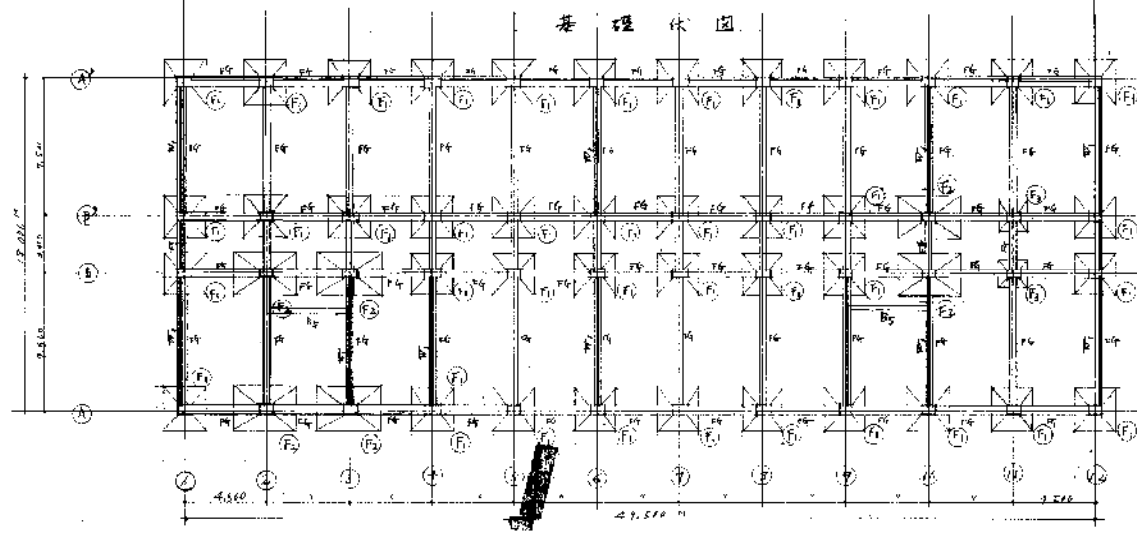
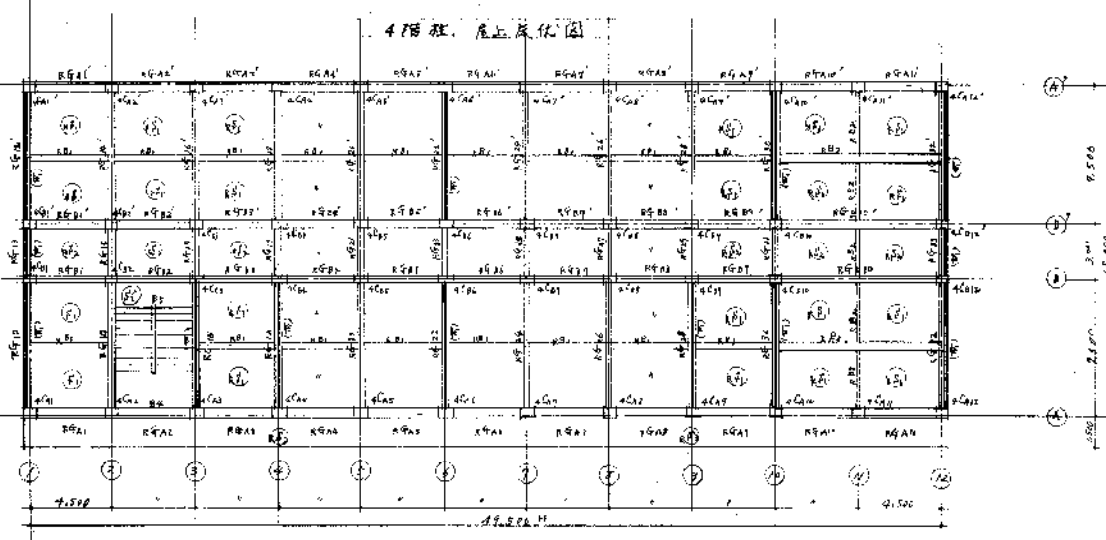
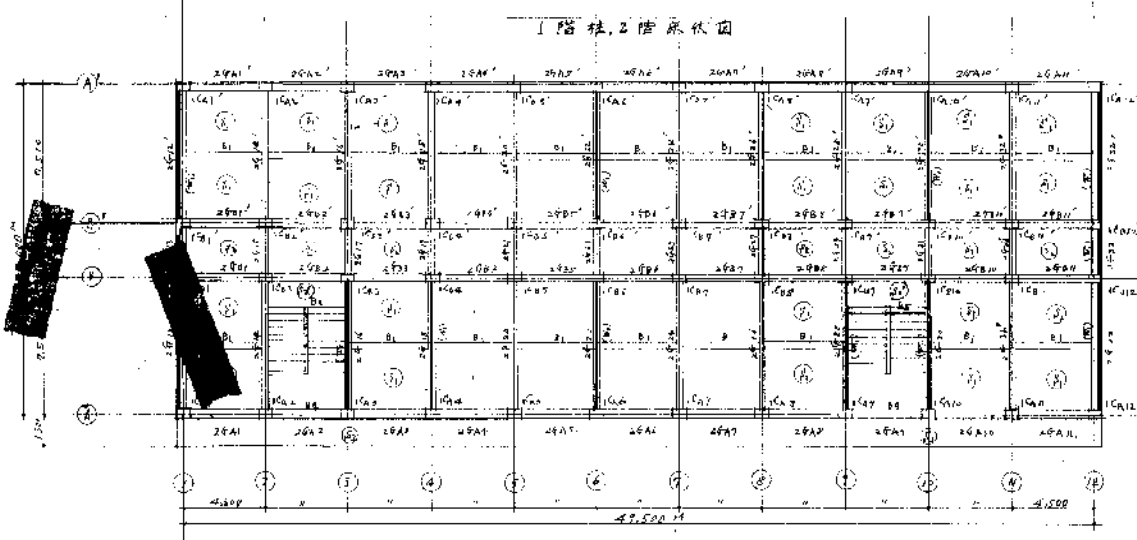
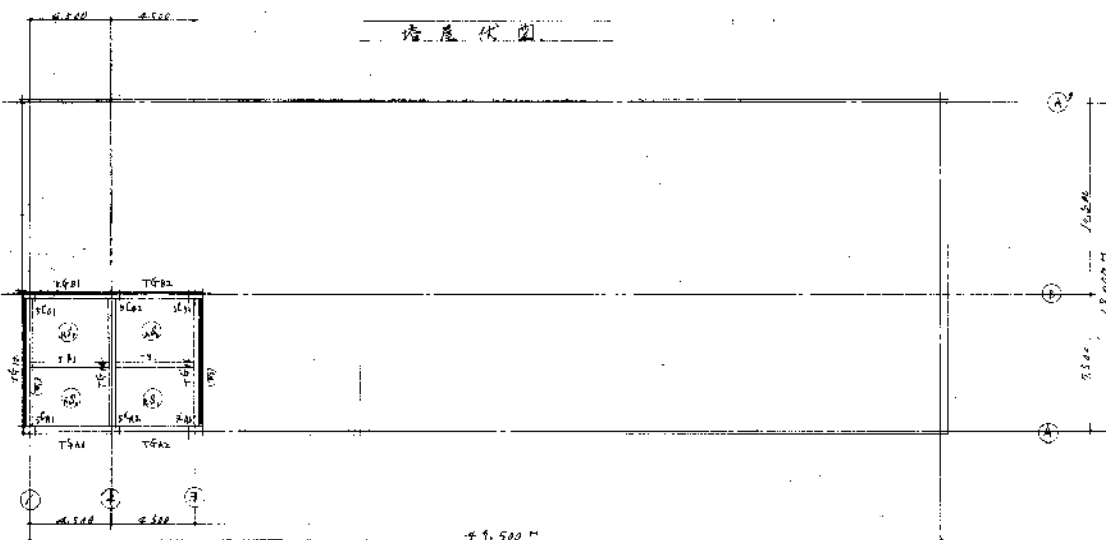
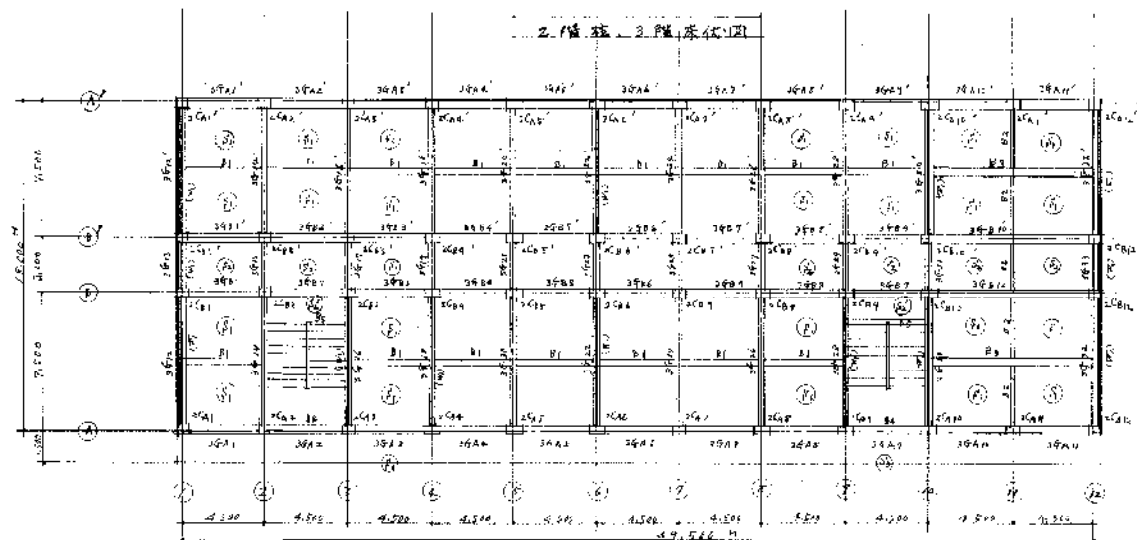

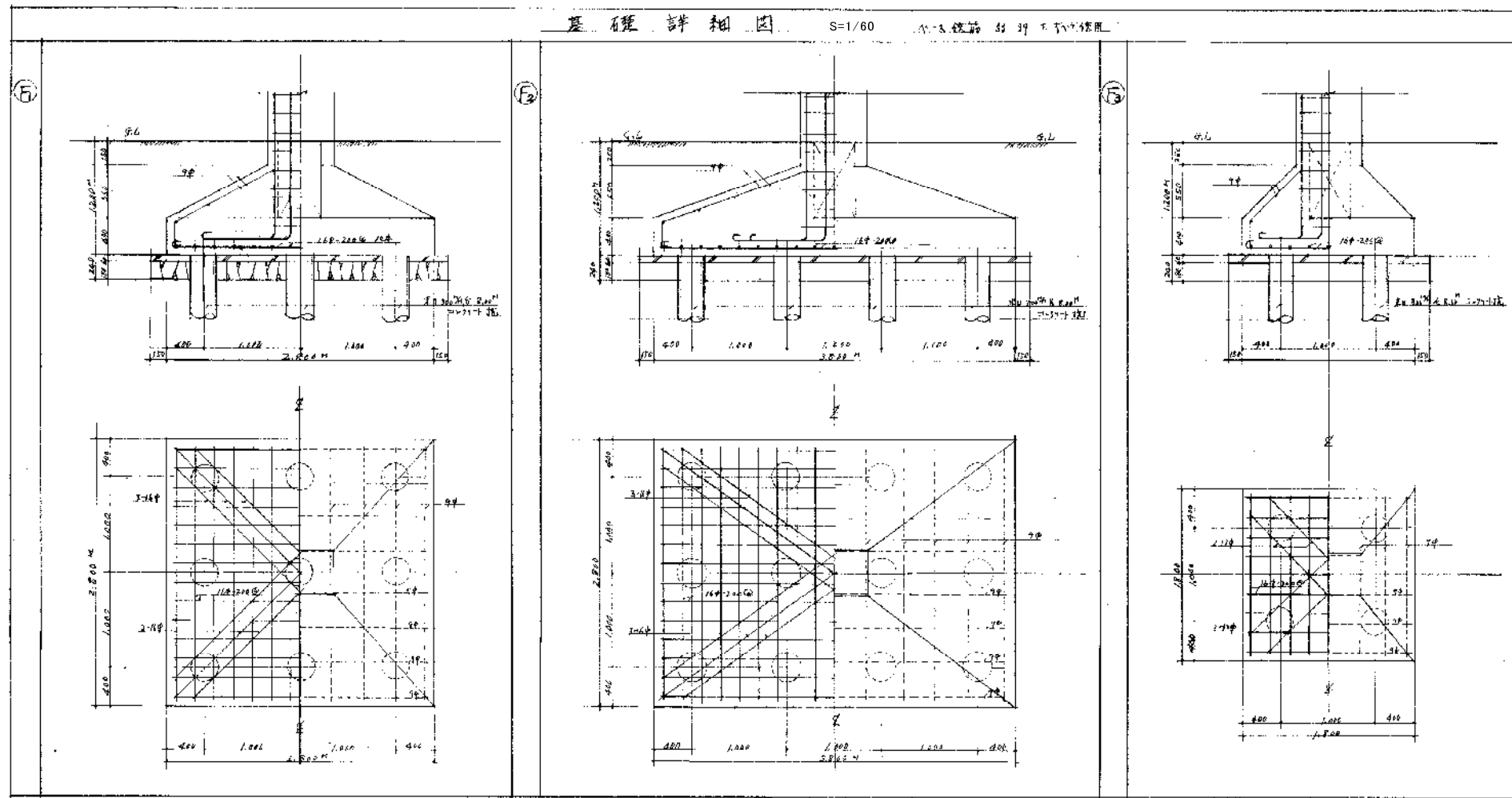
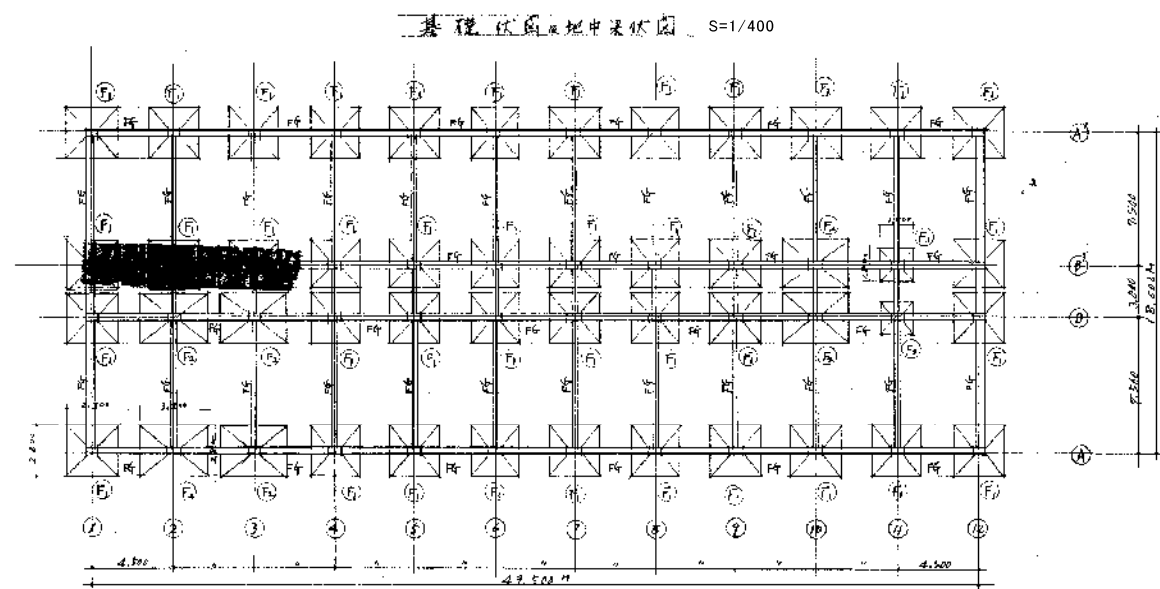
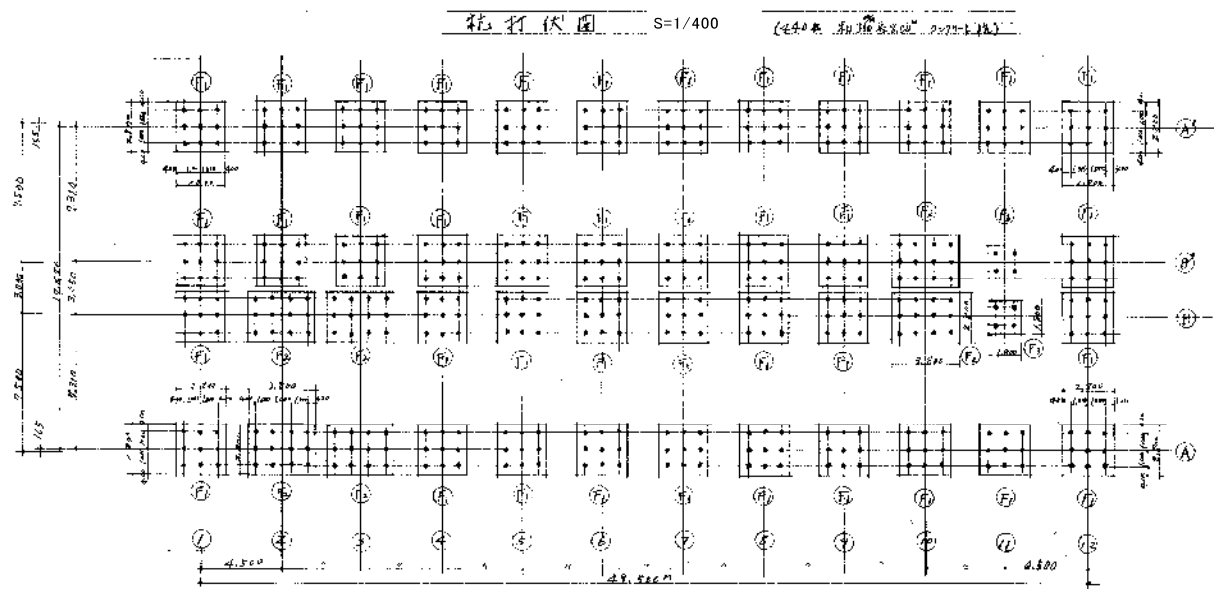

基礎配筋断面表 S=1/60

	外端	中央	内端
上筋	4-21φ	2-22φ	4-22φ
下筋	4-22φ	2-21φ	4-22φ
寸法	9φ-200@	9φ-200@	9φ-200@

注記: ① 21φ、22φは、新築用
② 21φ、22φは、2023年1月13日現在、21φは、新築用

柱断面表 S=1/40 鉄筋は JSD 93 使用 R.H. 適用			
	④A1~④A2	④A3~④A4	④A5~④A6
5階柱			
4階柱		同 左	
3階柱		同 左	
2階柱		同 左	
1階柱		同 左	

梁断面表 S=1/40 鉄筋は JSD 93 使用 R.H. 適用								
	④A1	④A2	④A3	④A4	④A5	④A6	④A7	④A8
5階	外端	中央	内端	外端	中央	内端	外端	中央
屋根	外端	中央	内端	外端	中央	内端	外端	中央
4階	外端	中央	内端	外端	中央	内端	外端	中央
3階	外端	中央	内端	外端	中央	内端	外端	中央
2階	外端	中央	内端	外端	中央	内端	外端	中央
1階	外端	中央	内端	外端	中央	内端	外端	中央

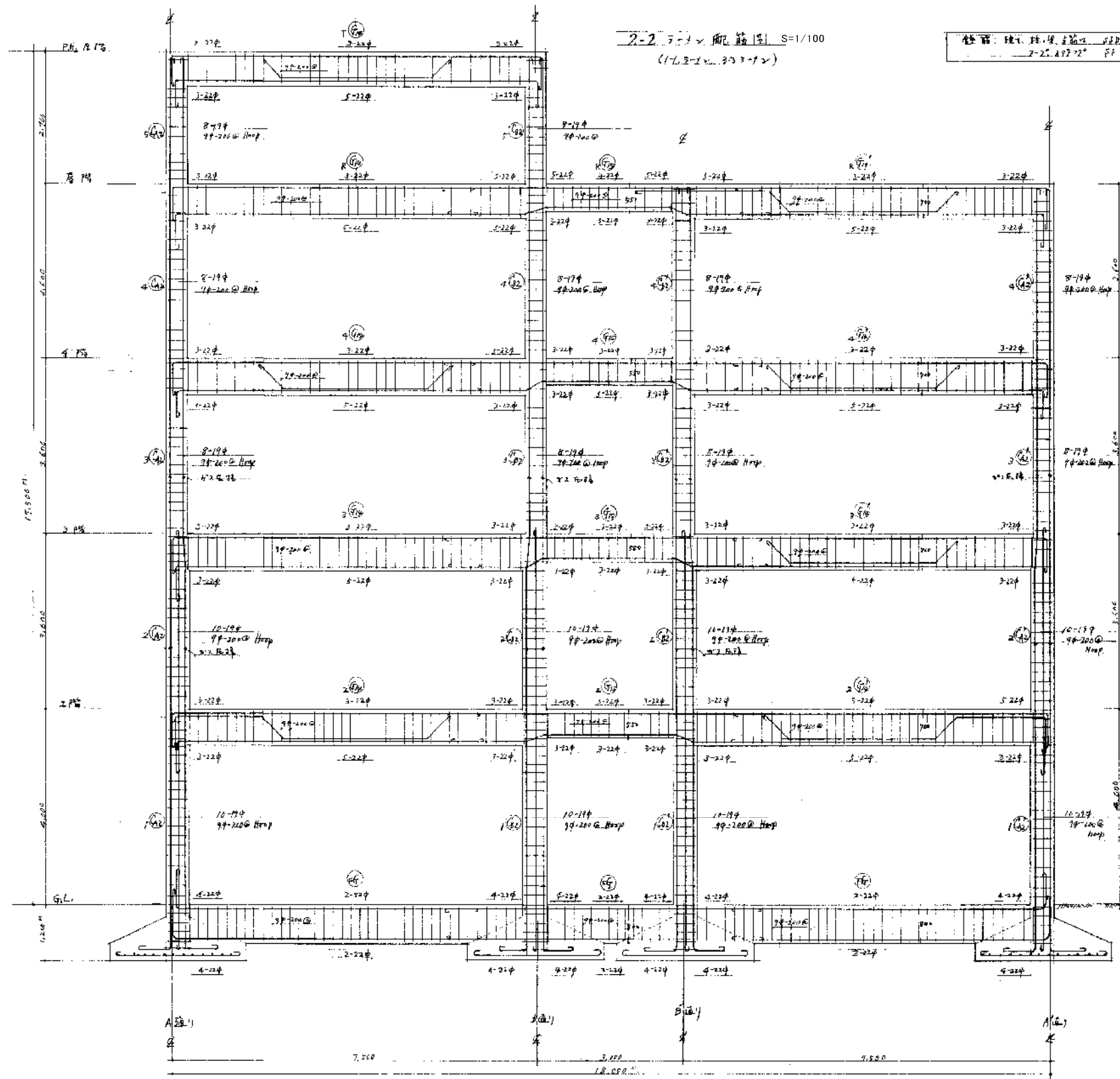

2-2 ラーメン配筋図 S=1/100
(1-1, 2-2, 3-3, 4-4)

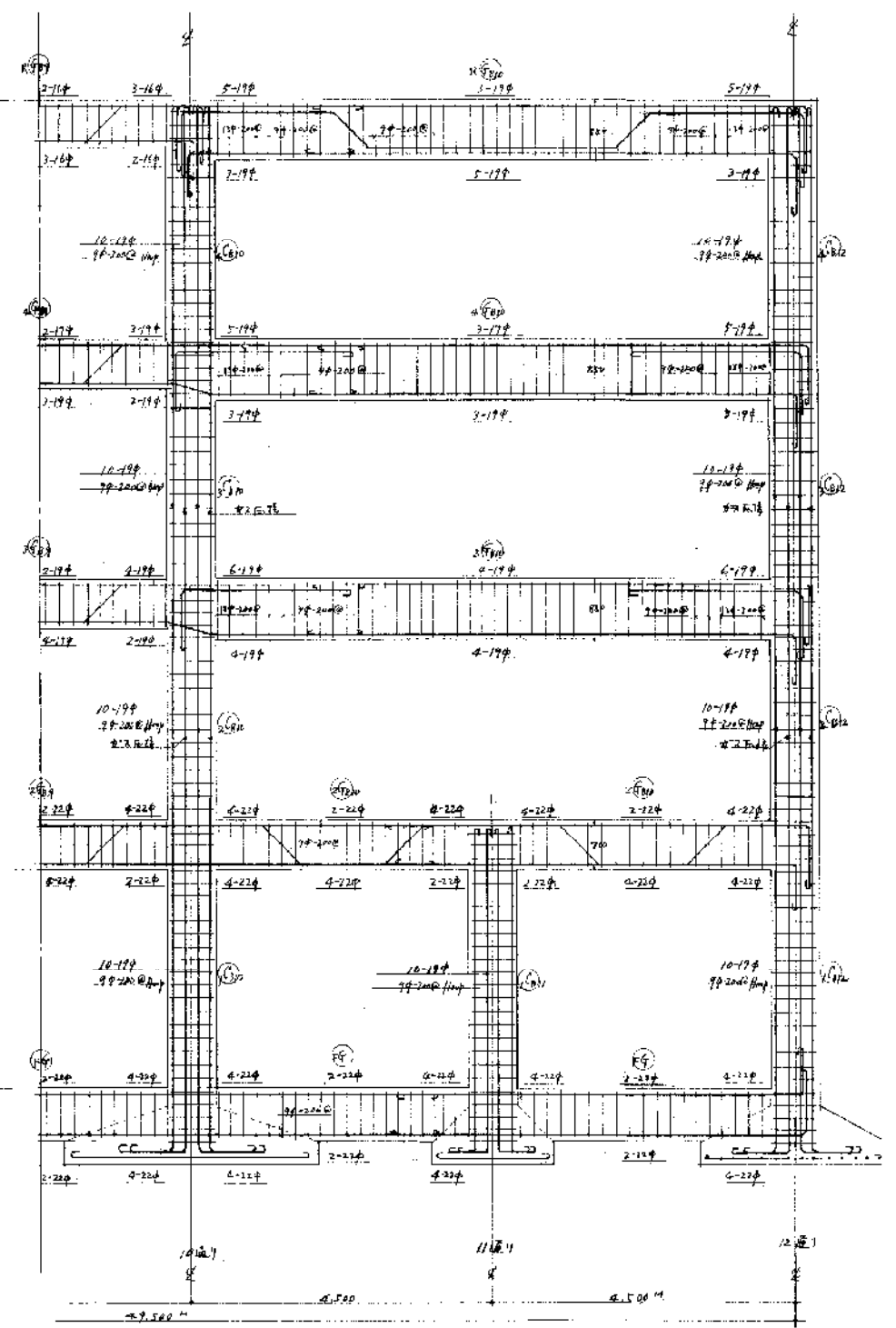

3-3 ラーメン配筋図 S=1/100

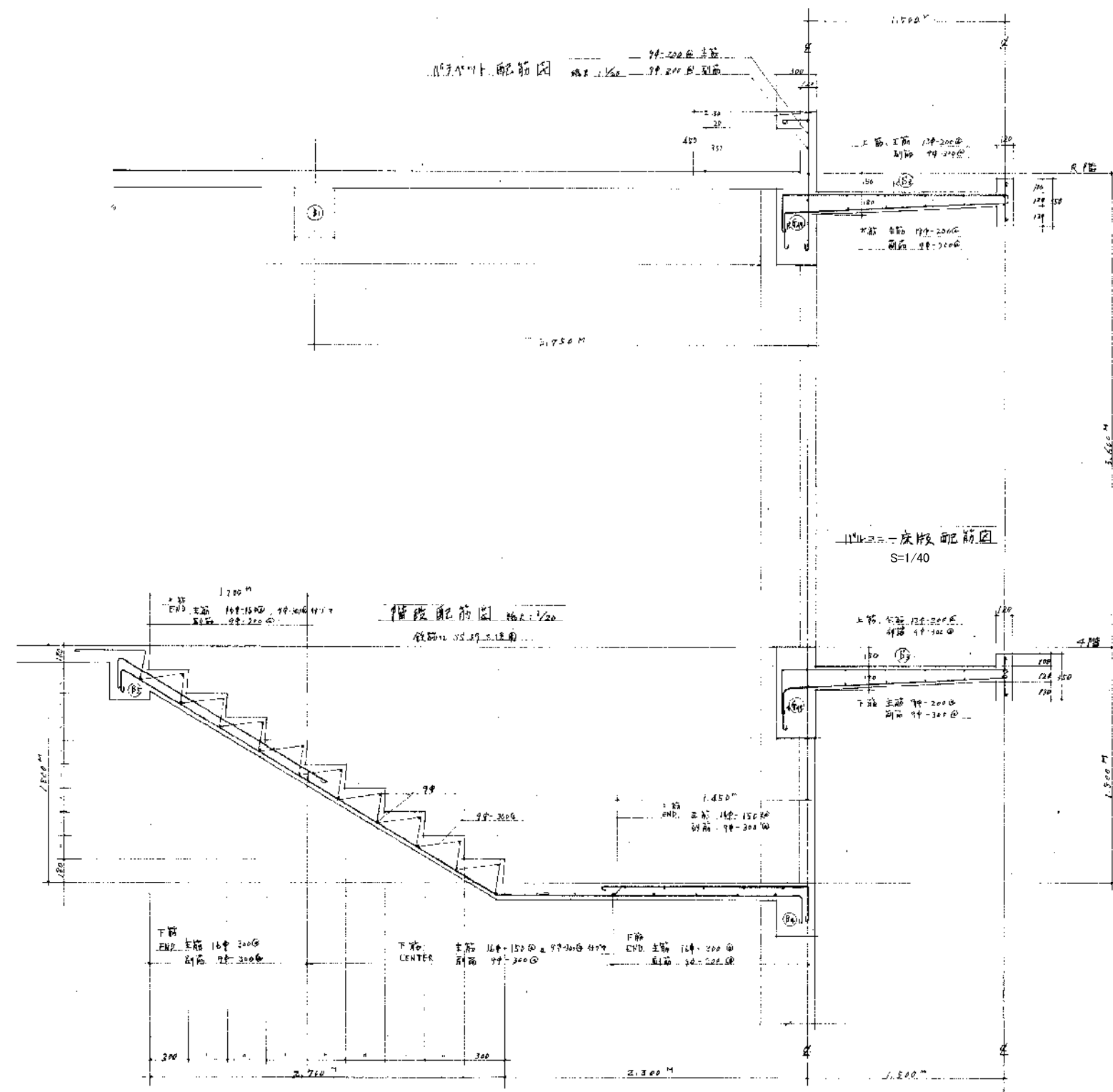

小梁. 40他. 配筋表 S=1/40. 縮尺: 1/40

位置	外端	中央	外端
上筋	5-17φ	2-17φ	3-17φ
下筋	2-17φ	3-17φ	2-17φ
S.T.	7φ-200@	7φ-200@	7φ-200@
位置	外端	中央	外端
上筋	3-16φ	2-16φ	3-16φ
下筋	2-16φ	2-16φ	2-16φ
S.T.	7φ-200@	7φ-200@	7φ-200@
位置	外端	中央	外端
上筋	5-19φ	3-19φ	5-19φ
下筋	3-19φ	5-19φ	3-19φ
S.T.	7φ-200@	7φ-200@	7φ-200@
位置	外端	中央	外端
上筋	3-19φ	2-19φ	3-19φ
下筋	2-19φ	3-19φ	2-19φ
S.T.	7φ-200@	7φ-200@	7φ-200@

内外壁
鉄筋: 5F, 5G, 5H, 5I, 5J, 5K, 5L, 5M, 5N, 5O, 5P, 5Q, 5R, 5S, 5T, 5U, 5V, 5W, 5X, 5Y, 5Z

北側
鉄筋: 5F, 5G, 5H, 5I, 5J, 5K, 5L, 5M, 5N, 5O, 5P, 5Q, 5R, 5S, 5T, 5U, 5V, 5W, 5X, 5Y, 5Z

A-A 2-1 符号図

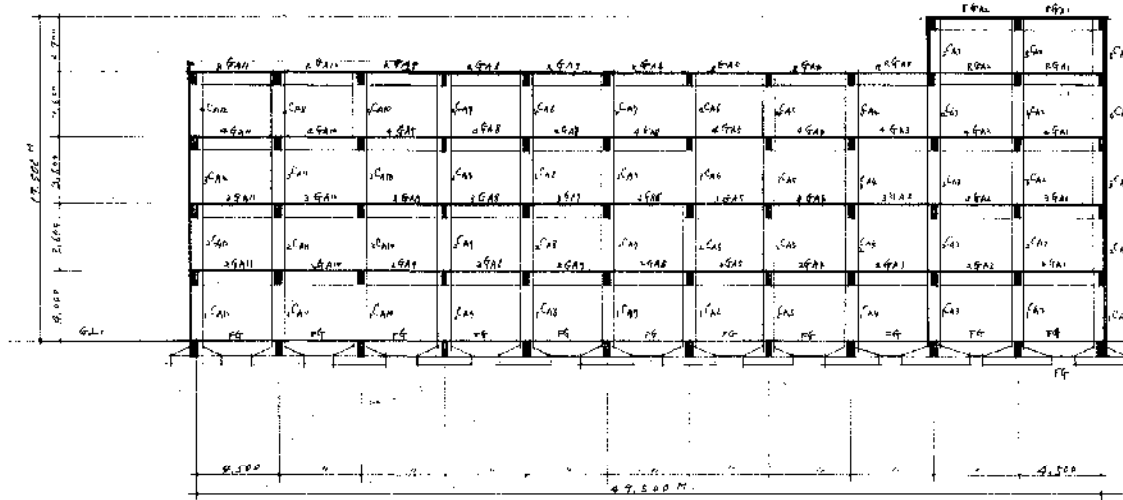

5-5 2-1 符号図
【A-A 2-1 符号図】

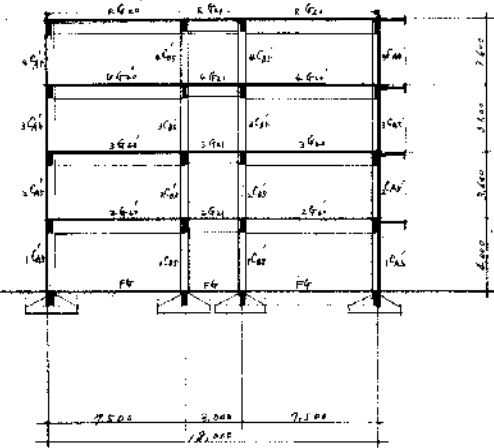

10-10 2-1 符号図
【A-A 2-1 符号図】

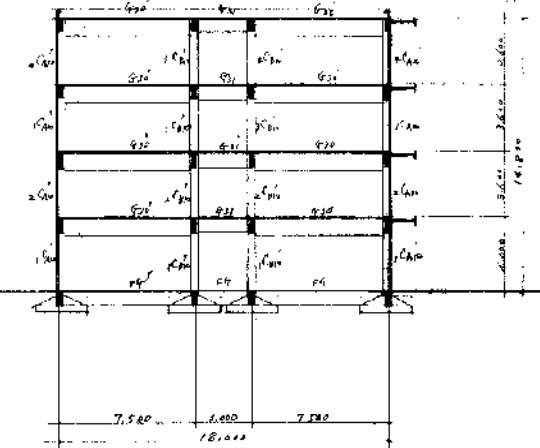

B-B 2-1 符号図

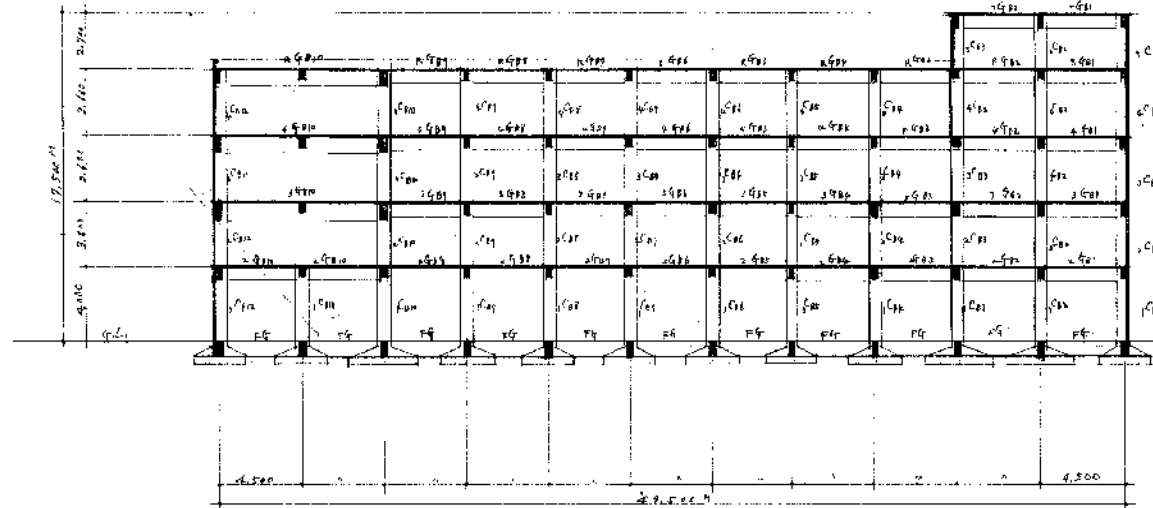

2-2 3-1 符号図
【A-A 2-1 符号図】

