

これは図面に記録されている内容を証明した書面である。
(新潟地方方法務局新発田支局管轄)
令和4年12月16日
新潟地方方法務局

登記官

三原俊夫



地番	255-1 255-2・255-3	土地所在図 地積測量図	1/2
土地の所在	新潟市北区横井字横井山		

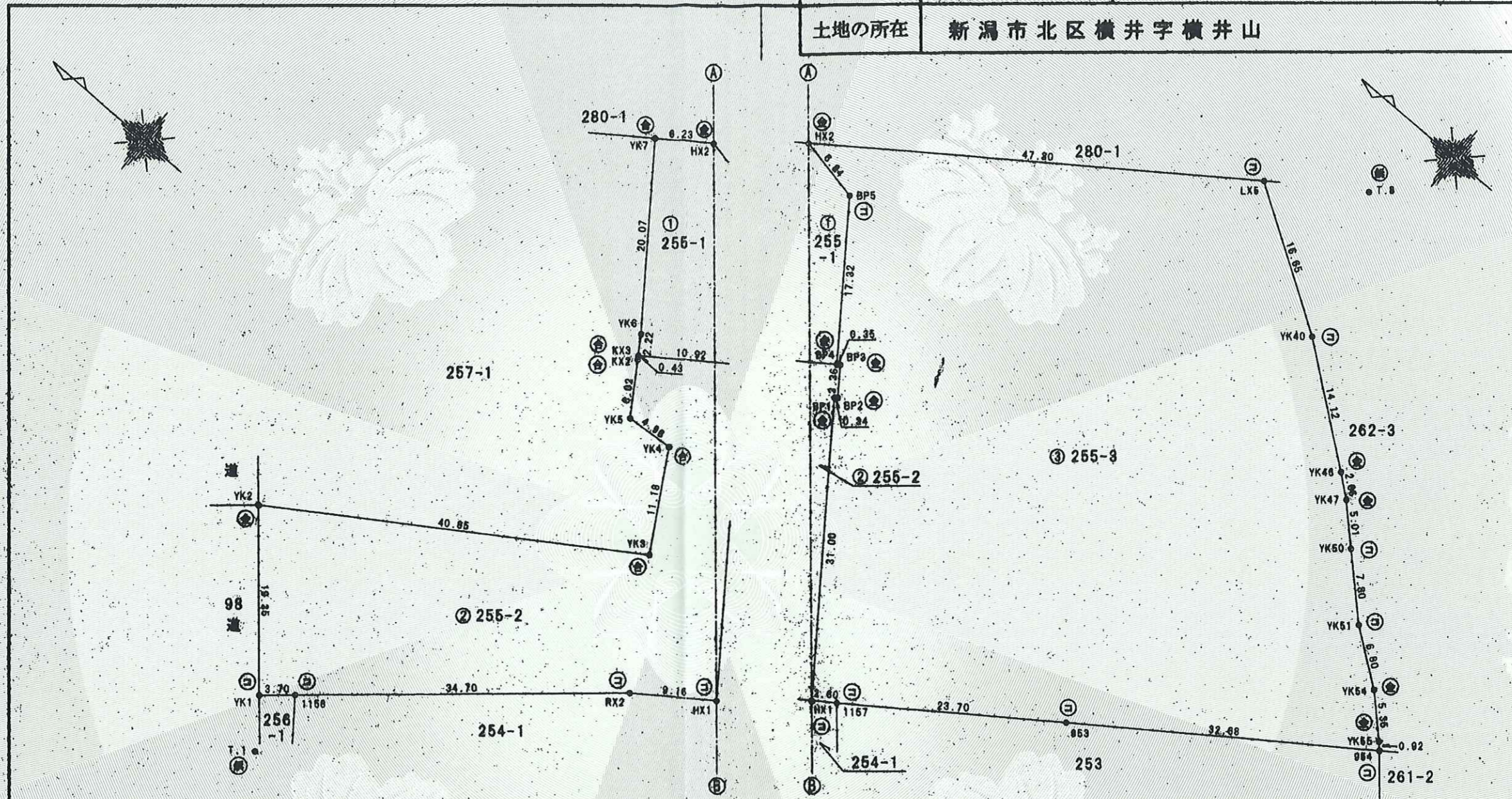

測量の基準		既知点の名称及び座標値				備考	
測地系	既知点	座標変換	点名	X座標	Y座標		種類
世界測地系 (測地成果2011)	四等三角点	—	IV横井	214733.216	63073.854	石杭	H30年度 新北地籍簿872号 嘱託登記業務 基準点成果使用
	四等三角点	—	IV高塚	214809.032	62661.442	石杭	
	4級基準点	—	T.1	215258.346	63065.563	測量旗	
	4級基準点	—	T.8	215212.116	63177.470	測量旗	

測量年月日 令和4年9月30日

⑤石杭 ⑥金属標 ⑦コンクリート杭 ⑧合成樹脂杭 ⑨鉄

作成者	新潟市北区内島見886番地 土地家屋調査士 高見清之 (公)新潟県公共嘱託登記 土地家屋調査士協会社員 (令和4年12月3日作成)	縮尺	1/500	嘱託者	新潟市長 中原八一	縮尺	1/500
-----	---	----	-------	-----	-----------	----	-------

これは図面に記録されている内容を証明した書面である。
(新潟地方方法務局新発田支局管轄)
令和4年12月16日 新潟地方方法務局

登記官

三原俊夫



地番	255-1 255-2・255-3	土地所在図 地積測量図	2/2
土地の所在	新潟市北区横井字横井山		

座標求積表

地番	③ 255-3			
測点	Xn	Yn	(Xn+1 - Xn-1)Yn	距離
1157	215220.834	63101.806	-1354293.166572	23.70
953	215201.507	63115.628	-2807800.097588	32.68
954	215174.783	63134.405	-1650712.153130	0.92
YK55	215175.361	63135.401	278676.385814	5.35
YK54	215179.177	63138.846	588802.213188	6.80
YK51	215184.639	63142.807	898549.969511	7.80
YK50	215190.240	63148.325	579193.288575	5.01
YK47	215193.810	63151.839	388091.210883	2.86
YK46	215198.037	63158.829	844679.787875	14.12
YK40	215207.186	63162.291	1588984.351343	16.65
LX5	215221.210	63171.260	3320281.425600	47.30
HX2	215259.745	63143.838	2010184.092730	6.84
BP5	215253.646	63142.479	-1058890.372830	17.32
BP4	215242.975	63128.387	-854388.859642	0.85
BP3	215242.879	63128.578	-141218.624512	3.36
BP2	215240.738	63125.831	-105357.011939	0.34
BP1	215241.010	63125.624	-1121679.212858	31.00
HX1	215222.969	63100.420	-1273114.073920	2.00
		積算積	6922.052330	
		面積	2981.0281650	
		地積	2981.02	m ²
合計			4157.2363415	

座標求積表

地番	① 255-1			
測点	Xn	Yn	(Xn+1 - Xn-1)Yn	距離
BP4	215242.975	63128.387	73102.672148	17.32
BP5	215253.646	63142.479	1058899.372830	6.84
HX2	215259.745	63143.838	743771.267802	6.28
YK7	215264.824	63140.223	-421019.006984	20.07
YK6	215253.077	63123.944	-816634.463528	2.22
KX3	215251.887	63122.072	-837859.171944	10.92
		積算積	460.670942	
		面積	230.3354710	
		地積	230.33	m ²

地番	② 255-2			
測点	Xn	Yn	(Xn+1 - Xn-1)Yn	距離
1158	215258.872	63072.639	-1841488.788244	34.70
RX2	215230.490	63095.186	-2139118.090958	9.16
HX1	215222.969	63100.420	663816.418400	31.00
BP1	215241.010	63125.624	1121679.212858	0.34
BP2	215240.738	63125.831	-105357.011939	3.36
BP3	215242.679	63128.578	141218.624512	0.35
BP4	215242.975	63128.387	581288.187496	10.92
KX3	215251.887	63122.072	547836.462889	0.43
KX2	215251.884	63121.796	-218484.224488	6.02
YK5	215249.428	63118.627	-516167.775608	4.98
YK4	215249.478	63116.981	-660819.298165	11.18
YK3	215237.951	63107.258	1813071.522340	40.85
YK2	215272.208	63084.987	1370621.342575	19.35
YK1	215259.886	63070.234	-987118.988188	3.70
		積算積	1931.749411	
		面積	965.8747085	
		地積	965.87	m ²

測量年月日 令和4年9月30日

作成者	新潟市北区内島見886番地 土地家屋調査士 高見清之 (公登)新潟県公共嘱託登記 土地家屋調査士協会社員 (令和4年12月3日作成)	縮尺	1/	嘱託者	新潟市長 中原八一	縮尺	1/
-----	--	----	----	-----	-----------	----	----

これは図面に記録されている内容を証明した書面である。
(新潟地方事務局新発田支局管轄)
令和4年12月16日
新潟地方事務局

地番	257-1 257-5	土地所在図 地積測量図
土地の所在	新潟市北区横井字横井山	

座標求積表

地番	① 257-1			
測点	Xn	Yn	(Xn+1 - Xn-1)Yn	距離
KX1	215283.266	63097.946	-2886478.637716	39.55
KX2	215251.654	63121.706	-1980696.012574	0.43
KX3	215251.887	63122.072	89822.708456	2.22
YK6	215253.077	63123.944	816634.463528	20.07
YK7	215264.824	63140.223	2889233.464257	41.75
YK8	215298.836	63116.018	2056067.402368	2.20
YK9	215297.400	63114.350	-982690.429500	21.65
		倍面積	1892.958819	
		面積	946.4794095	
		地積	946.47	m ²

地番	② 257-5			
測点	Xn	Yn	(Xn+1 - Xn-1)Yn	距離
KX1	215283.266	63097.946	1733237.478674	6.35
YK10	215279.123	63093.137	-697810.095220	10.69
YK2	215272.206	63084.987	-2596704.234894	40.85
YK3	215237.961	63107.258	-1813071.522340	11.18
YK4	215243.476	63116.981	660519.206165	4.96
YK5	215248.426	63116.627	516167.775606	6.02
KX2	215251.654	63121.706	2199180.237040	39.55
		倍面積	1498.845031	
		面積	749.4225155	
		地積	749.42	m ²

合計 1695.9019250

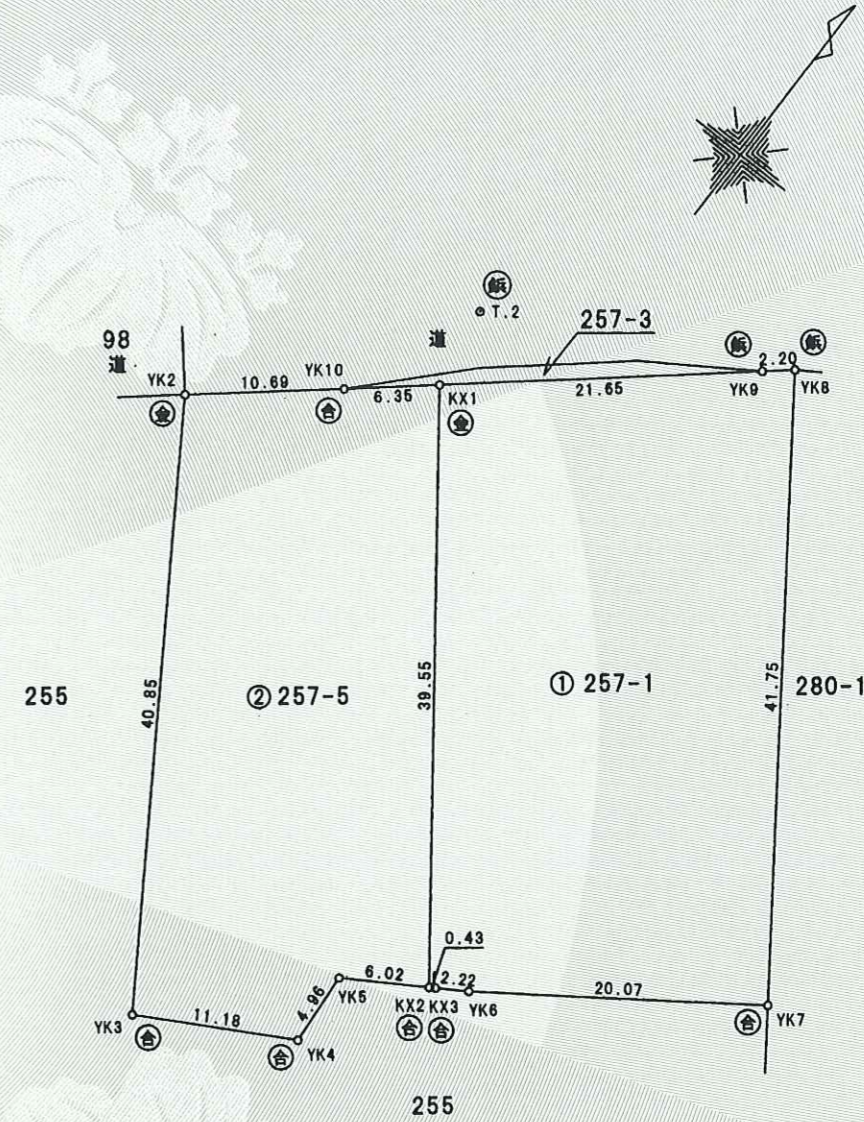

測量の基準		既知点の名称及び座標値				備考	
測地系	既知点	座標変換	点名	X座標	Y座標		標識
世界測地系 (測地成果2011)	四等三角点	—	IV横井	214733.215	63073.854	石杭	H30年度 新北地籍第872号 囑託登記業務 基準点成果使用
	四等三角点	—	IV葛塚	214509.032	62651.442	石杭	
	4級基準点	—	T.1	215256.345	63065.563	測量鉄	
	4級基準点	—	T.2	215288.767	63097.099	測量鉄	

測量年月日 令和4年9月30日

⑤石杭・⑥金属標・③コンクリート杭・④合成樹脂杭・⑧鉄

作成者	新潟市北区内島見886番地 土地家屋調査士 高見清之 (和4年12月3日作成)	(公社)新潟県公共囑託登記 土地家屋調査士協会社員 (和4年12月3日作成)	縮尺	1/500	囑託者	新潟市長 中原八一	縮尺	1/500
-----	---	--	----	-------	-----	-----------	----	-------



三原俊夫

登記官

公用

登記年月日：令和4年11月30日

これは図面に記録されている内容を証明した書面である。
(新潟地方法務局新発田支局管轄)
令和4年12月16日
新潟地方法務局

地番	262-2 262-3・262-4	土地所在図 地積測量図	1/2
土地の所在	新潟市北区横井字横井山		

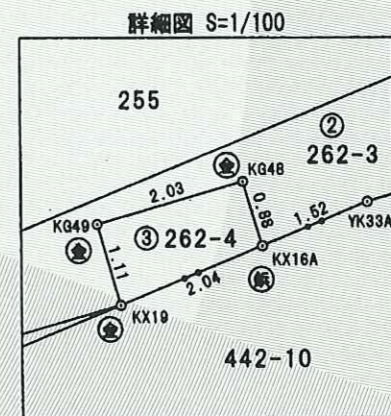
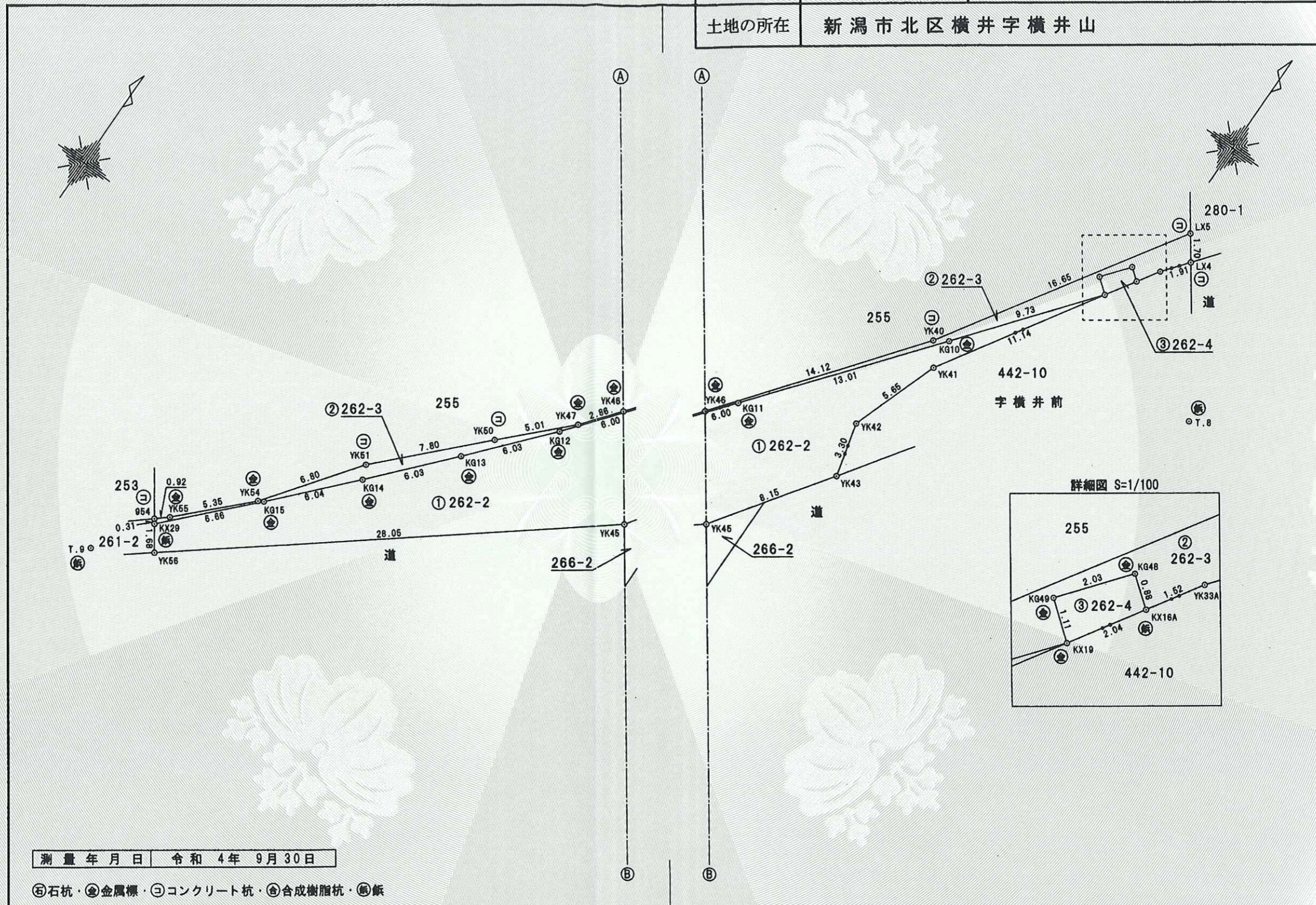

測量年月日 令和4年9月30日

⑤石杭 ⑥金属標 ⑦コンクリート杭 ⑧合成樹脂杭 ⑨鉄

作成者	新潟市北区内島見886番地 土地家屋調査士 高見清之 (公社)新潟県公共嘱託登記 土地家屋調査士協会社員 (令和4年11月15日作成)	縮尺	1/250	嘱託者	新潟市長 中原八一	縮尺	1/250
-----	---	----	-------	-----	-----------	----	-------

登記官

三原俊夫



これは図面に記録されている内容を証明した書面である。
(新潟地方法務局新発田支局管轄)
令和4年12月16日
新潟地方法務局

登記官

三原俊夫



地番	262-2 262-3・262-4	土地所在	新潟市北区横井字横井山
		地積測量図	2/2

座標求積表

地番	③ 262-4			
測点	Xn	Yn	(Xn+1 - Xn-1)Yn	距離
KX19	215215.308	63169.158	65759.093478	2.04
KX16A	215217.037	63170.247	143522.801184	0.88
KG48	215217.580	63169.550	-65759.501550	2.03
KG49	215215.996	63168.288	-143518.350336	1.11
		倍面積	4.042776	
		面積	2.0213880	
		地積	2.02	㎡
合計		210.4802595		

座標求積表

地番	① 262-2			
測点	Xn	Yn	(Xn+1 - Xn-1)Yn	距離
YK58	215173.137	63135.546	1018565.763618	28.05
YK45	215190.646	63157.466	1529358.039190	8.15
YK43	215197.352	63162.106	625999.632566	3.30
YK42	215200.557	63161.319	538766.051070	5.65
YK41	215205.882	63163.218	931720.628718	11.14
KX19	215215.308	63169.158	114778.360088	9.73
KG10	215207.699	63163.092	-1121902.840104	13.01
KG11	215197.546	63154.953	-936651.107943	6.00
KG12	215192.868	63151.189	-583201.230415	6.03
KG13	215188.311	63147.241	-571987.708978	6.03
KG14	215183.810	63143.233	-565447.651515	6.04
KG15	215179.356	63139.156	-587004.733332	6.66
KX29	215174.513	63134.581	-392633.959239	1.68
		倍面積	359.243722	
		面積	179.6218610	
		地積	179.62	㎡

地番	② 262-3			
測点	Xn	Yn	(Xn+1 - Xn-1)Yn	距離
YK33A	215218.326	63171.059	176120.912492	1.91
LX4	215219.825	63172.246	182188.757464	1.70
LX5	215221.210	63171.260	-798484.726400	16.65
YK40	215207.185	63162.291	-1589984.351343	14.12
YK46	215196.037	63153.629	-844679.787875	2.86
YK47	215193.810	63151.839	-366091.210683	5.01
YK50	215190.240	63148.325	-579133.288575	7.80
YK51	215184.639	63142.897	-698549.869511	6.80
YK54	215179.177	63138.846	-585802.213188	5.35
YK55	215175.361	63135.101	-278678.335814	0.92
954	215174.763	63134.405	-63537.975440	0.31
KX29	215174.513	63134.581	289977.130533	6.66
KG15	215179.356	63139.156	587004.733332	6.04
KG14	215183.810	63143.233	565447.651515	6.03
KG13	215188.311	63147.241	571987.708978	6.03
KG12	215192.868	63151.189	583201.230415	6.00
KG11	215197.546	63154.953	936651.107943	13.01
KG10	215207.699	63163.092	1121902.840104	9.73
KX19	215215.308	63169.158	524114.503926	1.11
KG49	215215.996	63168.288	143518.350336	2.03
KG48	215217.580	63169.550	65759.501550	0.88
KX16A	215217.037	63170.247	47125.004262	1.52
		倍面積	57.674021	
		面積	28.8370105	
		地積	28.83	㎡

測量の基準		既知点の名称及び座標値					備考
測地系	既知点	座標変換	点名	X座標	Y座標	標識	
世界測地系 (測地成果2011)	四等三角点	—	IV横井	214733.215	63073.854	石杭	H30年度 新北地総第872号 嘱託登記業務 基準点成果使用
	四等三角点	—	IV葛塚	214509.032	62651.442	石杭	
	4級基準点	—	T.8	215212.116	63177.470	測量鉄	
	4級基準点	—	T.9	215171.176	63132.297	測量鉄	

測量年月日 令和4年9月30日

作成者	新潟市北区内島見886番地 土地家屋調査士 高見清之 (公社)新潟県公共嘱託登記 土地家屋調査士協会社員 (令和4年11月15日作成)	縮尺	1/	嘱託者	新潟市長 中原八一	縮尺	1/
-----	---	----	----	-----	-----------	----	----

これは図面に記録されている内容を証明した書面である。
(新潟地方事務局新発田支局管轄)
令和5年1月27日 新潟地方事務局

登記官

三原俊夫



地番	279-2 279-3	所在地	新潟市北区横井字横井山
土地の所在	新潟市北区横井字横井山		

座標求積表

地番	㉠ 279-2			
測点	Xn	Yn	(Xn+1 - Xn-1)Yn	距離
HX4	215288.611	63177.437	1521375.860397	2.99
KX30	215286.850	63175.016	-1632568.763472	30.46
KX31	215262.769	63193.656	111284.028216	30.51
		倍面積	91.125141	
		面積	45.5625705	
		地積	45.56	m ²

地番	㉡ 279-3			
測点	Xn	Yn	(Xn+1 - Xn-1)Yn	距離
LX2	215222.614	63172.495	-1987975.245155	9.99
YK18	215230.718	63178.341	1073147.300226	11.56
YK21	215239.600	63185.741	781228.501724	3.48
YK65	215243.082	63185.821	398260.229763	2.84
YK64	215245.903	63186.140	349419.354200	3.23
YK63	215248.612	63187.908	330409.570932	3.11
YK62	215251.132	63189.730	302362.858050	3.98
YK61	215253.397	63193.002	194444.867154	2.10
YK60	215254.209	63194.943	163485.317541	3.46
YK59	215255.984	63197.914	540974.143840	8.01
KX31	215262.769	63193.656	1950535.386096	30.45
KX30	215286.850	63175.016	1389724.001968	3.54
BP8	215284.767	63172.152	-111877.881192	0.40
BP7	215285.079	63171.906	-1255857.491280	33.74
BP6	215264.887	63144.880	-1445512.592960	2.75
HX3	215262.187	63144.333	-2669300.388909	48.57
		倍面積	3467.931998	
		面積	1733.9659990	
		地積	1733.96	m ²

合計 1779.5285695

測量の基準		既知点の名称及び座標値					備考
測地系	既知点	座標変換	点名	X座標	Y座標	標識	
世界測地系 (測地成果2011)	B	—	IV横井	214733.215	63073.854	石杭	H30年度 新北地総第872号 嘱託登記業務 基準点成果使用
		—	IV葛塚	214509.032	62651.442	石杭	
		—	T.7	215257.915	63204.411	測量鉄	
		—	T.8	215212.116	63177.470	測量鉄	

測量年月日 令和5年1月18日

②石杭・⑤金属標・③コンクリート杭・④合成樹脂杭・⑥鉄

作成者	新潟市北区内島見886番地 土地家屋調査士 高見清之 (公社)新潟県公共嘱託登記 土地家屋調査士協会社員 (令和5年1月20日作成)	縮尺	1/500	嘱託者	新潟市長 中原八一	縮尺	1/500
-----	--	----	-------	-----	-----------	----	-------

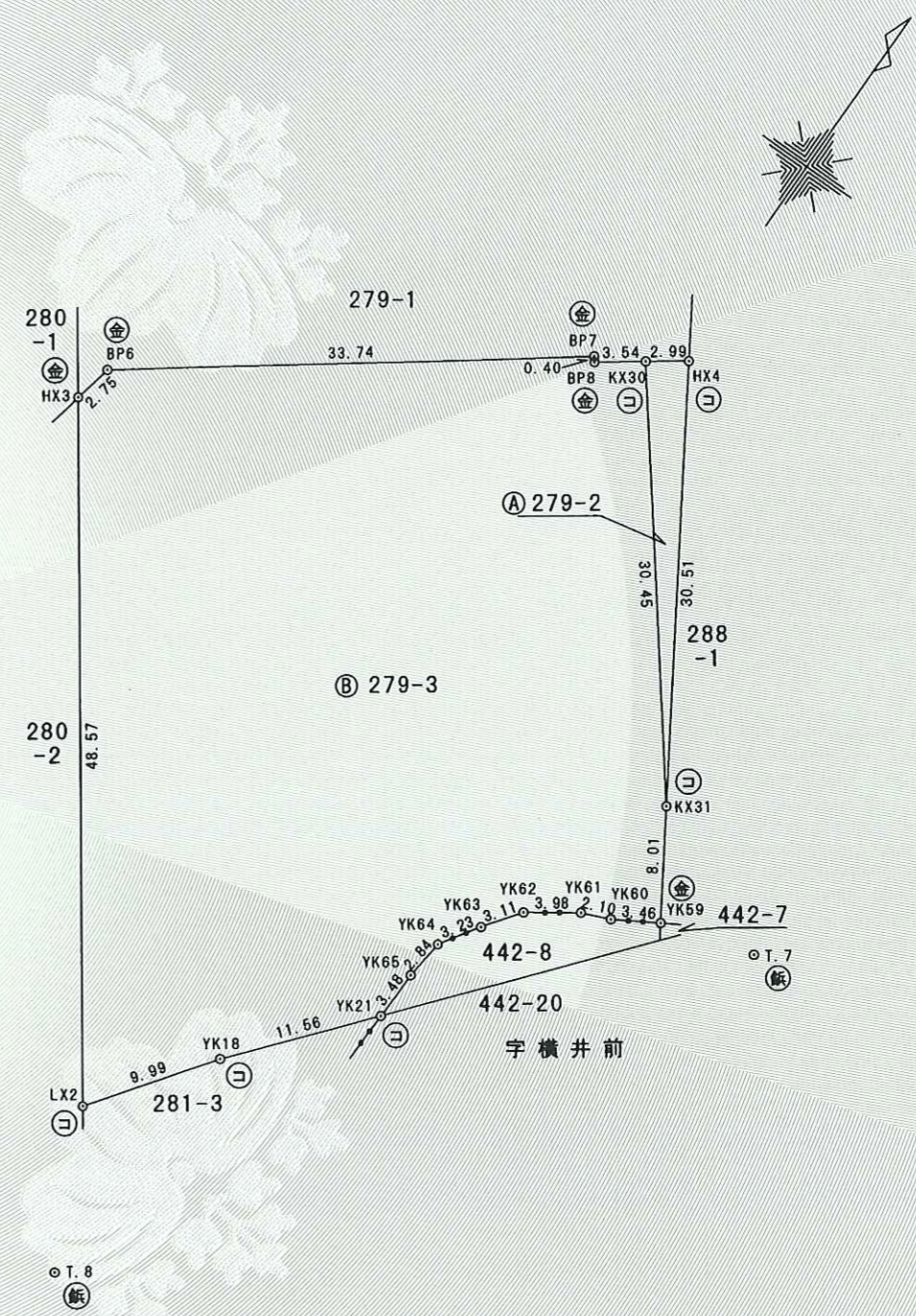

これは図面に記録されている内容を証明した書面である。
(新潟地方務局新発田支局管轄)
令和4年12月16日
新潟地方務局

登記官

三原俊夫



地番	280-1 280-2	土地所在図 地積測量図
土地の所在	新潟市北区横井字横井山	

座標求積表

① 280-1				
測点	Xn	Yn	(Xn+1 - Xn-1)Yn	距離
YK12	215299.841	63117.537	1994514.169200	1.82
YK8	215298.836	63116.018	-2210133.602306	41.75
YK7	215264.824	63140.223	-2468214.457293	6.23
HX2	215259.745	63143.838	-166510.300806	2.49
HX3	215262.187	63144.333	473014.198503	6.20
YK13	215267.236	63140.740	2377501.423960	40.02
			倍面積	171.431258
			面積	85.7156290
			地積	85.71 m ²

② 280-2				
測点	Xn	Yn	(Xn+1 - Xn-1)Yn	距離
LX5	215221.210	63171.260	-2521796.699200	1.70
LX4	215219.825	63172.246	6317.224600	1.89
LX3	215221.310	63173.423	176190.676747	1.60
LX2	215222.614	63172.495	2582302.078115	48.57
HX3	215262.187	63144.333	2344612.228623	2.49
HX2	215259.745	63143.838	-2587445.049726	47.30
			倍面積	180.459159
			面積	90.2295795
			地積	90.22 m ²

合計 175.9452085

測量の基準		既知点の名称及び座標値				備考	
測地系	既知点	座標変換	点名	X座標	Y座標		標識
世界測地系 (測地成果2011)	四等三角点	—	IV横井	214733.215	63073.854	石杭	H30年度 新北地総第872号 嘱託登記業務 基準点成果使用
	四等三角点	—	IV葛塚	214509.032	62651.442	石杭	
	4級基準点	—	T.2	215288.767	63097.099	測量鉄	
	4級基準点	—	T.8	215212.116	63177.470	測量鉄	

測量年月日 令和4年9月30日

⑤石杭・⑥金属標・⑦コンクリート杭・⑧合成樹脂杭・⑨鉄

作成者	新潟市北区内島見886番地 土地家屋調査士 高見清之 (公社)新潟県公共嘱託登記 土地家屋調査士協会社員 (令和4年12月3日作成)	縮尺	1/500	嘱託者	新潟市長 中原八一	縮尺	1/500
-----	--	----	-------	-----	-----------	----	-------

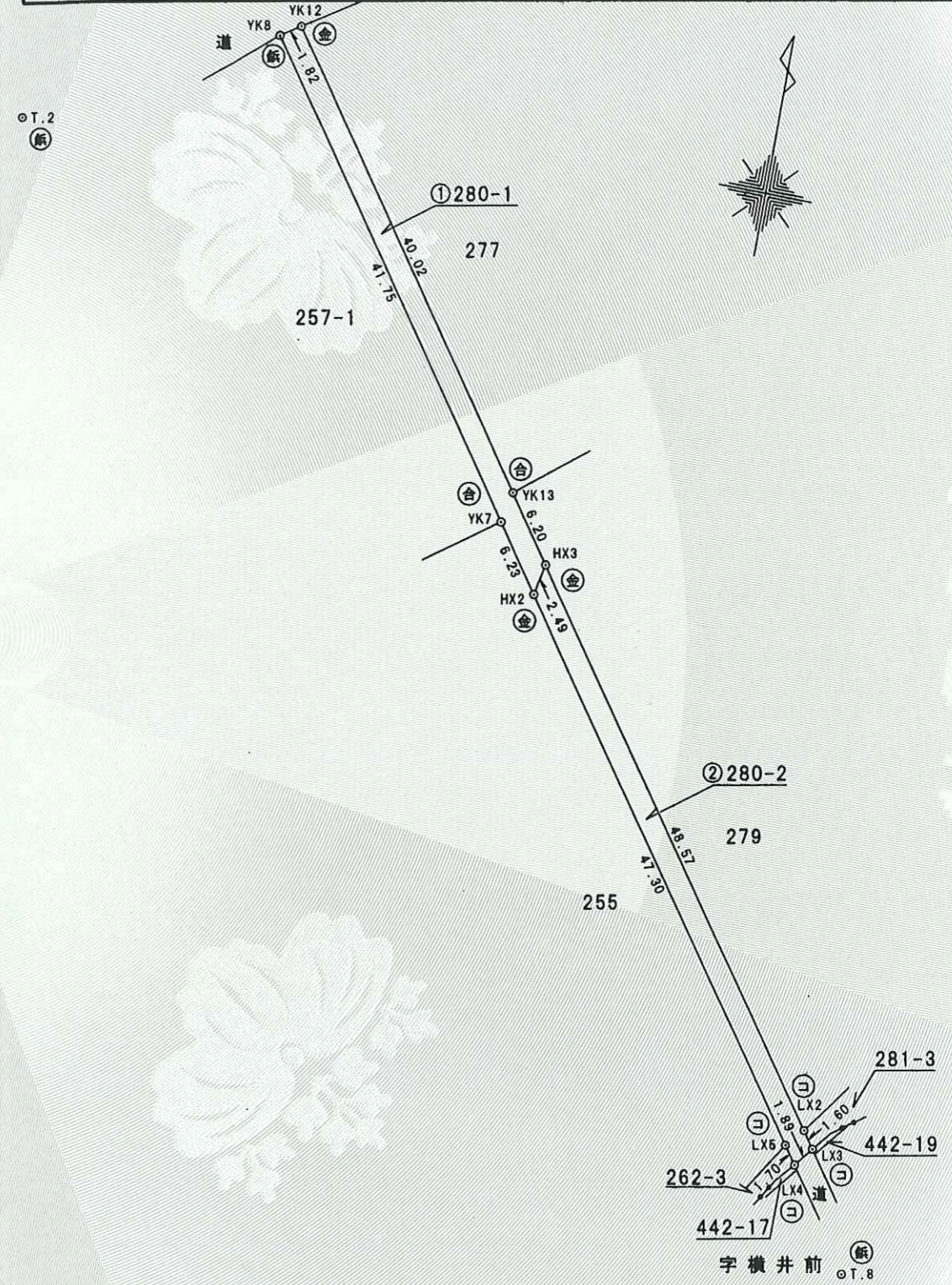

これは図面に記録されている内容を証明した書面である。
(新潟地方事務局新発田支局管轄)
令和4年12月16日
新潟地方事務局

地番	281-2 281-3	土地所在図 地積測量図
土地の所在	新潟市北区横井字横井山	

座標求積表

地番	① 281-2			
測点	X _n	Y _n	(X _{n+1} - X _{n-1})Y _n	距離
YK20	215226.578	63179.804	201733.114172	1.30
YK19	215226.889	63181.066	300236.425632	5.55
YK23	215231.330	63184.394	534666.342028	4.21
YK22	215235.351	63185.642	292739.079386	0.61
KX8	215235.963	63185.656	-558877.127320	12.11
KG44	215226.506	63178.091	-775005.642297	3.60
KX11	215223.696	63175.848	4548.661056	4.89
	倍面積		40.852657	
	面積		20.4263285	
	地積		20.42	㎡

地番	② 281-3			
測点	X _n	Y _n	(X _{n+1} - X _{n-1})Y _n	距離
LX2	215222.614	63172.495	-594326.832960	1.60
LX3	215221.310	63173.423	10170.921103	1.87
YK15	215222.775	63174.585	150734.559810	1.56
KX11	215223.696	63175.848	235709.088888	3.60
KG44	215226.506	63178.091	775005.642297	12.11
KX8	215235.963	63185.656	827352.979664	3.64
YK21	215239.600	63185.741	-331409.211545	11.56
YK18	215230.718	63178.341	-1073147.300226	9.99
	倍面積		89.847031	
	面積		44.9235155	
	地積		44.92	㎡

合計 65.3498440

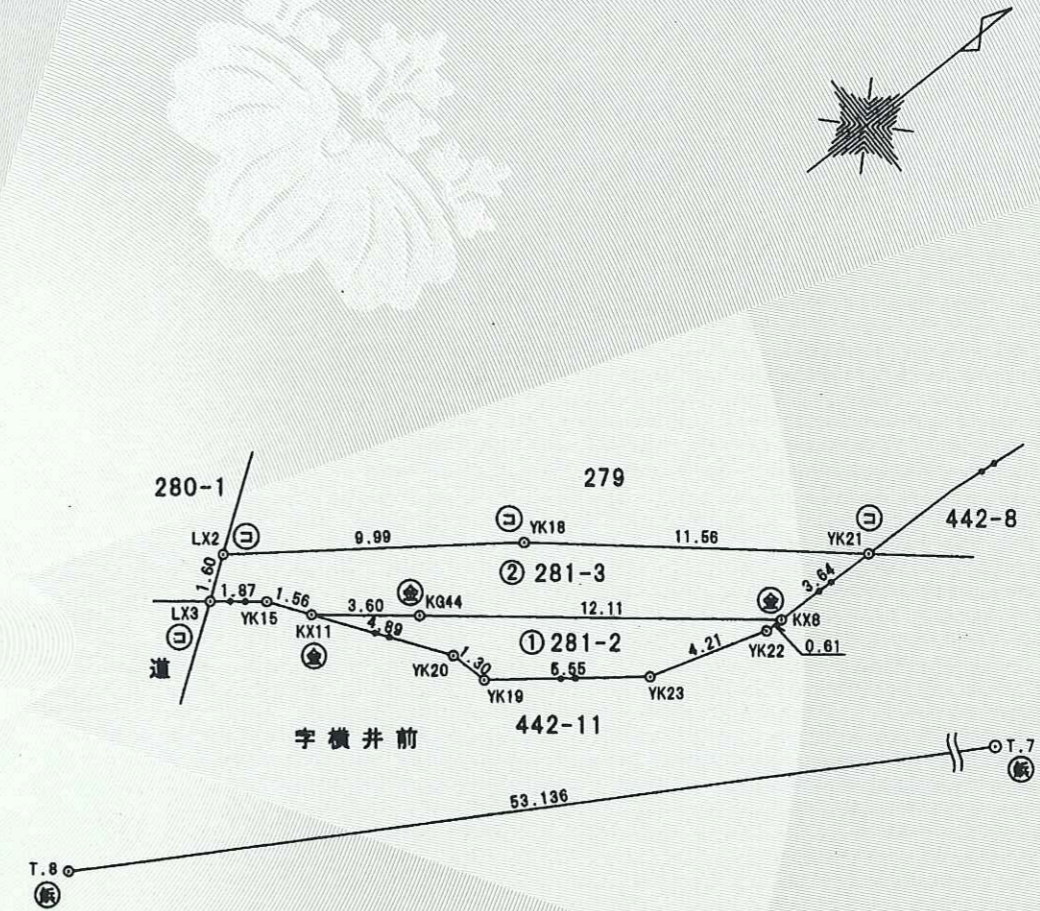

測量の基準		既知点の名称及び座標値				備考	
測地系	既知点	座標変換	点名	X座標	Y座標		標識
世界測地系 (測地成果2011)	四等三角点	—	IV横井	214733.215	63073.854	石杭	H30年度 新北地籍第872号 嘱託登記業務 基準点成果使用
	四等三角点	—	IV葛塚	214509.032	62651.442	石杭	
	4級基準点	—	T.7	215257.915	63204.411	測量鉄	
	4級基準点	—	T.8	215212.116	63177.470	測量鉄	

測量年月日 令和4年9月30日

⑤石杭・④金属標・③コンクリート杭・②合成樹脂杭・①鉄

作成者	新潟市北区内島見886番地 土地家屋調査士 高見清之	(公社)新潟県公共嘱託登記 土地家屋調査士協会社員 (令和4年11月15日作成)	縮尺	1/250	嘱託者	新潟市長 中原八一	縮尺	1/250
-----	-------------------------------	--	----	-------	-----	-----------	----	-------



三原俊夫

登記官

COPY

登記年月日：令和4年12月14日

令和4年12月16日
新潟地方方法務局
新潟地方方法務局
（新潟地方方法務局新発田支局管轄）
これは図面に記録されている内容を証明した書面である。

登記官

三原俊夫



地番	442-8	所在地	新潟市北区横井字横井前
土地の所在	新潟市北区横井字横井前		

座標求積表

地番	442-8			
測点	X _n	Y _n	(X _{n+1} - X _{n-1})Y _n	距離
YK58	215254.973	63198.549	1035445.026816	1.19
YK59	215255.984	63197.914	-48283.206296	3.46
YK60	215254.209	63194.943	-163485.317541	2.10
YK61	215253.397	63193.002	-194444.867154	3.98
YK62	215251.132	63189.730	-302362.858050	3.11
YK63	215248.612	63187.908	-330409.570932	3.23
YK64	215245.903	63186.140	-349419.354200	2.84
YK65	215243.082	63185.821	-398260.229763	3.48
YK21	215239.600	63185.741	751341.646231	20.01
	倍面積	121.269111		
	面積	60.6345555		
	地積	60.63 m ²		

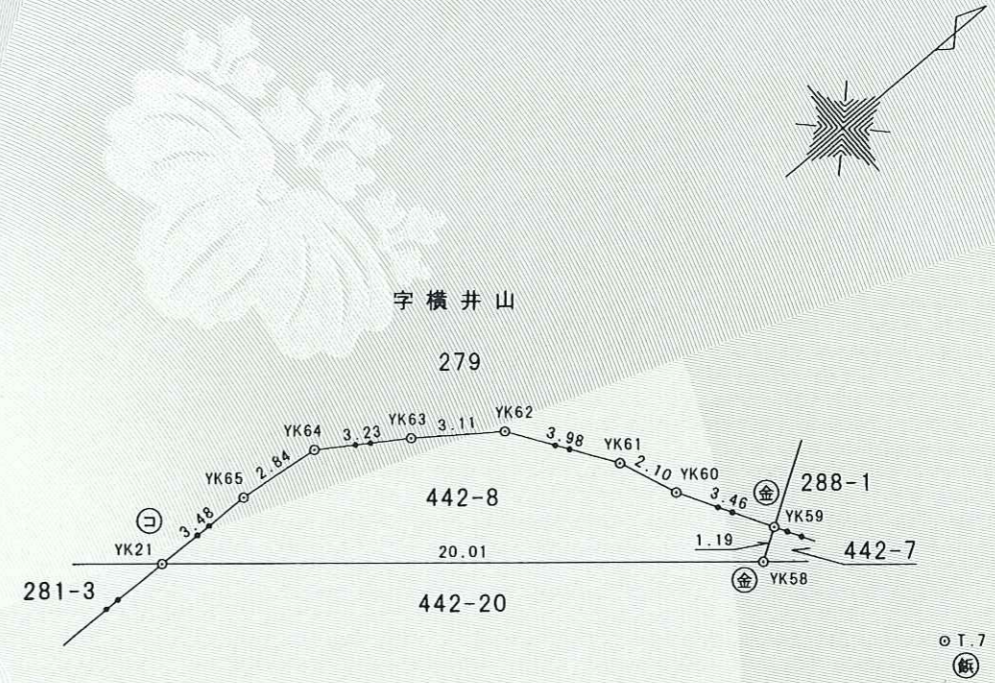

○T.8
鉄

○T.7
鉄

測量の基準			既知点の名称及び座標値				備考
測地系	既知点	座標変換	点名	X座標	Y座標	標識	
世界測地系 (測地成果2011)	四等三角点	—	IV横井	214733.215	63073.854	石杭	H30年度 新北区総第872号 嘱託登記業務 基準点成果使用
	四等三角点	—	IV葛塚	214509.032	62651.442	石杭	
	4級基準点	—	T.7	215257.915	63204.411	測量鉄	
	4級基準点	—	T.8	215212.116	63177.470	測量鉄	

測量年月日 令和4年9月30日

⑤石杭・⑥金属標・⑦コンクリート杭・⑧合成樹脂杭・⑨鉄

作成者	新潟市北区内島見886番地 土地家屋調査士 高見清之 (令和4年12月31日作成)	縮尺	1/250	嘱託者	新発田市役所	縮尺	1/250
-----	---	----	-------	-----	--------	----	-------

これは図面に記録されている内容を証明した書面である。
(新潟地方事務局新発田支局管轄)
令和4年12月16日
新潟地方事務局

登記官

三原俊夫



地番	442-10 442-17・442-18	土地所在図 地積測量図
土地の所在	新潟市北区横井字横井前	

座標求積表

地番	① 442-10			
測点	X _n	Y _n	(X _{n+1} - X _{n-1})Y _n	距離
KX13	215219.485	63172.488	58560.896376	3.31
KX15	215216.898	63170.426	-263862.869402	2.03
KX19	215215.308	63169.158	-695871.444528	11.14
YK41	215205.882	63163.218	-931720.628718	5.65
YK42	215200.557	63161.319	-538766.051070	3.30
YK43	215197.352	63162.106	973680.701884	22.64
YK57	215215.971	63174.989	1398252.031537	4.31
倍面積			172.636079	
面積			86.3180395	
地積			86.31	㎡

地番	② 442-17			
測点	X _n	Y _n	(X _{n+1} - X _{n-1})Y _n	距離
KX13	215219.485	63172.488	184905.872376	0.42
LX4	215219.825	63172.246	-73216.633114	1.91
YK33A	215218.326	63171.059	-176120.912492	1.52
KX16A	215217.037	63170.247	-90207.112716	0.23
KX15	215216.898	63170.426	154641.202848	3.31
倍面積			2.416902	
面積			1.2084510	
地積			1.20	㎡

地番	③ 442-18			
測点	X _n	Y _n	(X _{n+1} - X _{n-1})Y _n	距離
KX15	215216.898	63170.426	109221.666554	0.23
KX16A	215217.037	63170.247	-100440.692730	2.04
KX19	215215.308	63169.158	-8780.512962	2.03
倍面積			0.460862	
面積			0.2304310	
地積			0.23	㎡

合計 87.7569215

測量の基準		既知点の名称及び座標値				備考	
測地系	既知点	座標変換	点名	X座標	Y座標		標識
世界測地系 (測地成果2011)	四等三角点	—	IV横井	214733.215	63073.854	石杭	H30年度 新北地籍第872号 嘱託登記業務 基準点成果使用
	四等三角点	—	IV葛塚	214509.032	62651.442	石杭	
	4級基準点	—	T.7	215257.915	63204.411	測量鉄	
	4級基準点	—	T.8	215212.116	63177.470	測量鉄	

測量年月日 令和4年9月30日

⑤石杭・⑥金属標・⑦コンクリート杭・⑧合成樹脂杭・⑨鉄

作成者	新潟市北区内島見886番地 土地家屋調査士 高見清之 (公社)新潟県公共嘱託登記 土地家屋調査士協会社員 (令和4年11月15日作成)	縮尺	1/250	嘱託者	新潟市長 中原八一	縮尺	1/250
-----	---	----	-------	-----	-----------	----	-------

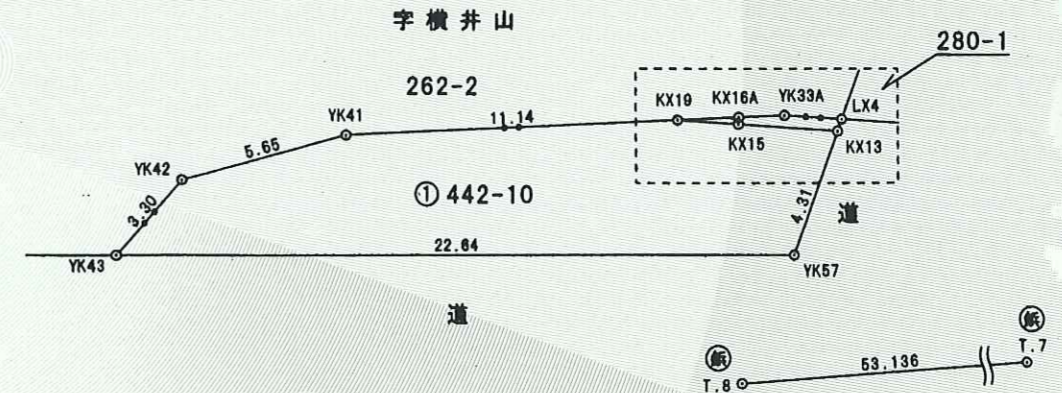
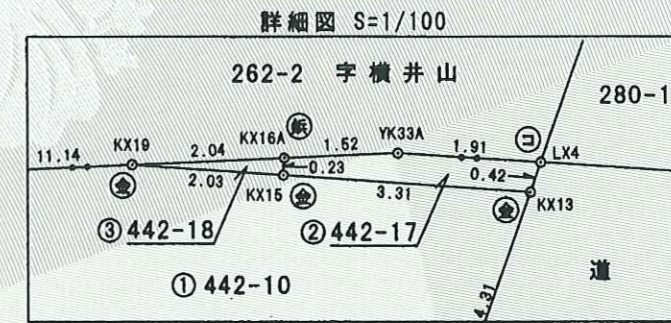
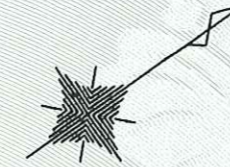

これは図面に記録されている内容を証明した書面である。
(新潟地方方法務局新発田支局管轄)
令和4年12月16日
新潟地方方法務局

登記官

三原俊夫



座標求積表

地番	① 442-11			
測点	Xn	Yn	(Xn+1 - Xn-1)Yn	距離
YK27	215217.562	63176.090	444064.736610	12.81
YK26	215227.994	63183.518	1179257.179952	10.85
YK25	215236.226	63190.684	1185581.737008	13.88
YK29	215246.756	63199.621	1062954.425599	8.46
YK101	215253.045	63205.286	751194.824110	6.50
YK67	215258.641	63201.980	320686.846520	0.97
P30	215258.119	63201.167	-110159.634081	1.52
KG2	215256.898	63202.065	-88419.688935	0.27
KX4	215256.720	63202.262	-147387.674984	2.78
KG41	215254.566	63200.511	-526017.853053	7.88
KG7	215248.397	63195.612	-1081529.703768	14.01
KG8	215237.452	63186.863	-785665.454542	1.92
KX8	215235.963	63185.666	-132753.063256	0.61
YK22	215235.351	63185.642	-292739.079386	4.21
YK23	215231.330	63184.394	-534666.342028	5.55
YK19	215226.889	63181.066	-300236.425632	1.30
YK20	215226.578	63179.804	-201733.114172	4.89
KX11	215223.696	63175.848	-354606.034824	3.49
KX12	215220.965	63173.669	-387507.285646	4.18
			倍面積	318.395492
			面積	159.1977460
			地積	159.19 m ²

地番	② 442-19			
測点	Xn	Yn	(Xn+1 - Xn-1)Yn	距離
KX12	215220.965	63173.669	150732.374234	3.49
KX11	215223.696	63175.848	114348.284880	1.56
YK15	215222.775	63174.585	-150734.559810	1.87
LX3	215221.310	63173.423	-114343.895630	0.42
			倍面積	2.203674
			面積	1.1018370
			地積	1.10 m ²

地番	③ 442-20			
測点	Xn	Yn	(Xn+1 - Xn-1)Yn	距離
KX8	215235.963	63185.666	-135722.789088	1.92
KG8	215237.452	63186.863	785665.454542	14.01
KG7	215248.397	63195.612	1081529.703768	7.88
KG41	215254.566	63200.511	526017.853053	2.78
KX4	215256.720	63202.262	147387.674984	0.27
KG2	215256.898	63202.065	88419.688935	1.52
P30	215258.119	63201.167	-48159.289254	2.58
YK31	215256.136	63199.518	-198825.683628	1.51
YK58	215254.973	63198.549	-1045051.206264	20.01
YK21	215239.800	63185.741	-1201160.936410	3.64
			倍面積	100.470638
			面積	50.2353190
			地積	50.23 m ²

合計 210.5349020

測量年月日 令和4年9月30日

⑤石杭 ⑥金属標 ⑦コンクリート杭 ⑧合成樹脂杭 ⑨鉄

地番	442-11 442-19・442-20	土地所在図 地積測量図
土地の所在	新潟市北区横井字横井前	

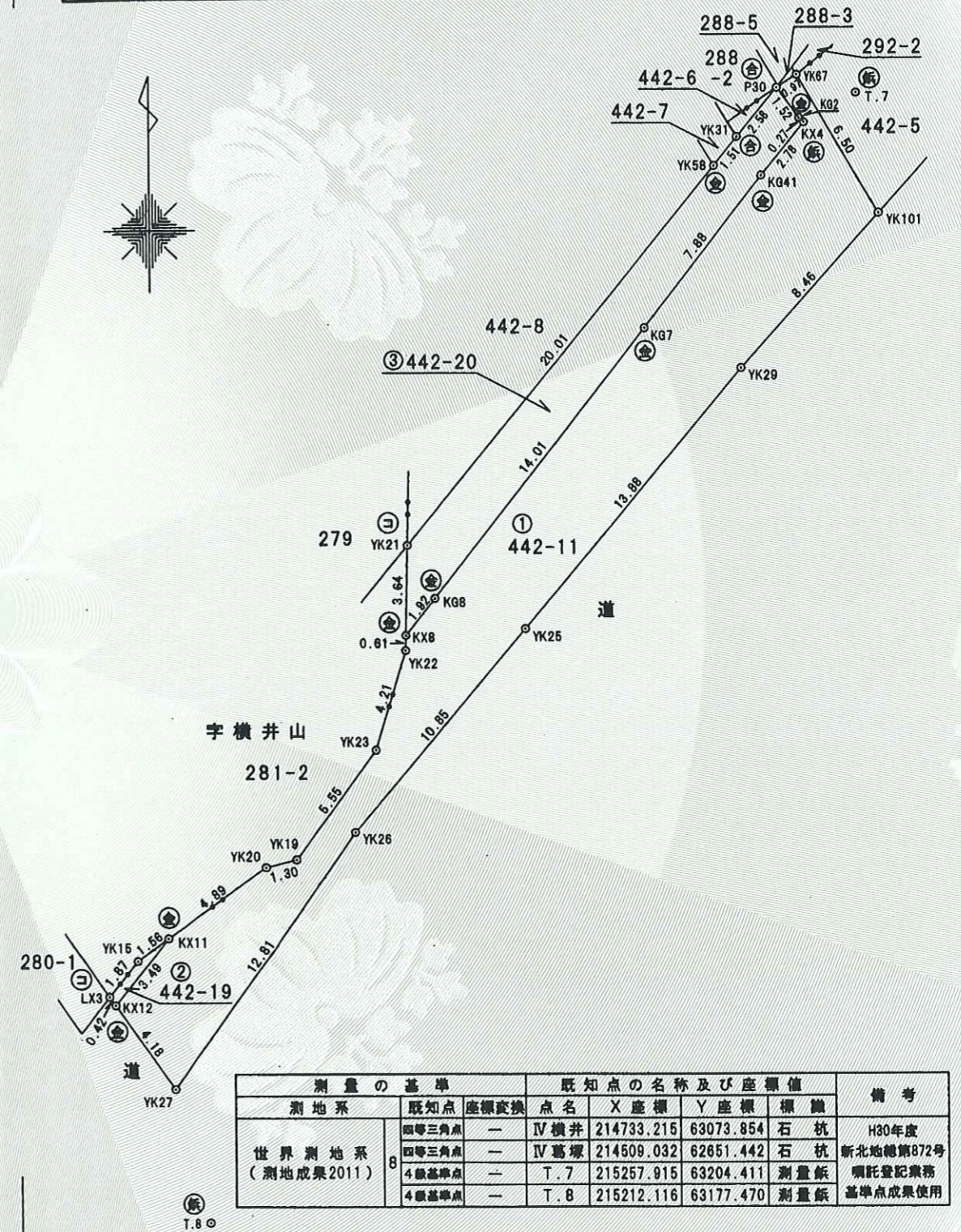

作成者	新潟市北区内島見886番地 土地家屋調査士 高見清之 (公社)新潟県公共嘱託登記 土地家屋調査士協会社員 (令和4年11月15日作成)	縮尺	1/250	嘱託者	新潟市長 中原八一	縮尺	1/250
-----	---	----	-------	-----	-----------	----	-------

これは図面に記録されている内容を証明した書面である。
(新潟地方方法務局新発田支局管轄)
令和5年1月27日
新潟地方方法務局

登記官

三原俊夫



地番	442-20 442-21	土地所在図 地積測量図
土地の所在	新潟市北区横井字横井前	

座標求積表

地番	A 442-20			
測点	Xn	Yn	(Xn+1 - Xn-1)Yn	距離
KX4	215256.720	63202.262	138096.942470	0.27
KG2	215256.898	63202.065	88419.688935	1.52
P30	215258.119	63201.167	-48159.289254	2.58
YK31	215256.136	63199.518	-147002.078868	0.45
KX32	215255.793	63199.232	-89932.507136	1.77
KX33	215254.713	63200.630	58586.984010	2.59
	倍面積	9.740157		
	面積	4.8700785		
	地積	4.87		m ²

地番	B 442-21			
測点	Xn	Yn	(Xn+1 - Xn-1)Yn	距離
KX8	215235.963	63185.656	-135722.789088	1.92
KG8	215237.452	63186.863	785665.454542	14.01
KG7	215248.397	63195.612	1081529.703768	7.88
KG41	215254.566	63200.511	399174.427476	0.19
KX33	215254.713	63200.630	77547.173010	1.77
KX32	215255.793	63199.232	16431.800320	1.07
YK58	215254.973	63198.549	-1023374.103957	20.01
YK21	215239.600	63185.741	-1201160.936410	3.64
	倍面積	90.729661		
	面積	45.3648305		
	地積	45.36		m ²

合計 50.2349090

測量の基準		既知点の名称及び座標値					備考
測地系	既知点	座標変換	点名	X座標	Y座標	標識	
世界測地系 (測地成果2011)	四等三角点	—	IV横井	214733.215	63073.854	石杭	H30年度 新北地総第872号 嘱託登記業務 基準点成果使用
	四等三角点	—	IV葛塚	214509.032	62651.442	石杭	
	4級基準点	—	T.7	215257.915	63204.411	測量鉄	
	4級基準点	—	T.8	215212.116	63177.470	測量鉄	

測量年月日 令和5年1月18日

⑤石杭・⑥金属標・⑦コンクリート杭・⑧合成樹脂杭・⑨鉄

⑨
T.8

作成者	新潟市北区内島見886番地 土地家屋調査士 高見清之 (公社)新潟県公共嘱託登記 土地家屋調査士協会社員 (令和5年1月20日作成)	縮尺	1/250	嘱託者	新潟市長 中原八一	縮尺	1/250
-----	--	----	-------	-----	-----------	----	-------

